



SMJV, Sandhurst Road, Mumbai



पंजाब केसरी आचार्य  
श्रीमद् विजय वल्लभसूरीश्वरजी म.सा.



SMJV, Andheri, Mumbai



SMJV for GIRLS, Ahmedabad



SMJV for BOYS, Ahmedabad



SMJV for GIRLS, Pune



SMJV for BOYS, Pune

पढमं नाणं तओ दया ।

न हि ज्ञानेन सदृशं  
पवित्र महि विद्यते ।



SMJV for GIRLS, Vallabh Vidyanagar



SMJV for BOYS, Vallabh Vidyanagar

ज्ञान क्रियाभ्यां मोक्ष : ।

विद्याधनं सर्वधनं  
प्रधानम् ।



SMJV, Udaipur



SMJV, Vadodara



SMJV, Bhavnagar

# श्री महावीर जैन विद्यालय



ब्राह्मो वार्षिक अहवाल  
२००७-२००८



## શ્રી મહાવીર જૈન વિદ્યાલય

### હિતવર્ધકની નામાવલિ

૧. શ્રી ભોગીલાલ લેહેરચંદ ફાઉન્ડેશન ટ્રસ્ટ  
પ્રતિ : શ્રી પ્રતાપભાઈ ભોગીલાલ
૨. શેઠશ્રી ઝવેરચંદ જૂઠાભાઈ વસા મેમોરીયલ ટ્રસ્ટ  
પ્રતિ : શ્રી વિનોદભાઈ ઝવેરચંદ વસા
૩. શ્રી ચંદ્રકાંત અમૃતલાલ દોશી
૪. શ્રી જે. એચ. દોશી
૫. શ્રી શ્રેણિક ચેરીટેબલ ટ્રસ્ટ  
પ્રતિ : શ્રી શ્રેણિકભાઈ કસ્તુરભાઈ
૬. શ્રી લાલભાઈ દલપતભાઈ સ્મારક ટ્રસ્ટ  
પ્રતિ : શ્રી શ્રેણિકભાઈ કસ્તુરભાઈ
૭. શ્રી લક્ષ્મીચંદ ડી. ઝવેરી
૮. શ્રી ધનવંતભાઈ શાંતિલાલ શાહ
૯. શ્રી બીપીનભાઈ શાંતિલાલ શાહ
૧૦. શ્રી ભરતભાઈ શાંતિલાલ શાહ
૧૧. શ્રી વિજયભાઈ શાંતિલાલ શાહ
૧૨. ડૉ. (મિસીસ) કુસુમબેન સુરેશભાઈ કોઠારી
૧૩. ડૉ. લીલાચંદ દામોદરભાઈ શાહ
૧૪. શ્રી લલીતચંદ્ર પોપટલાલ દોશી
૧૫. શ્રીમતી ઈન્દુમતીબેન શ્રીકાંતભાઈ વસા
૧૬. શ્રી કમુબેન ચીનુભાઈ શાહ
૧૭. શ્રી દલીચંદ વનેચંદભાઈ મહેતા
૧૮. સ્વ. લીલાવતીબેન કિર્તીલાલ પરીખ  
ડ. શ્રી એસ. કે. પરીખ
૧૯. સ્વ. કિર્તીલાલ મલુકચંદભાઈ પરીખ  
ડ. શ્રી એસ. કે. પરીખ
૨૦. શ્રી ખીમજી કુંવરજી ટ્રસ્ટ  
પ્રતિ : શ્રી શીવજીભાઈ કે. વિકમશી
૨૧. શ્રી મહેચ્છા ટ્રસ્ટ  
પ્રતિ : શ્રી વિમલભાઈ એમ. શાહ
૨૨. શ્રી શ્રીકાંતભાઈ સાકરચંદ વસા
૨૩. શ્રી શ્રીકાંતભાઈ જેસીંગલાલ પરીખ
૨૪. શ્રી શ્રી દેવીચંદ કે. જૈન
૨૫. શ્રી રસિકલાલજી માણિકચંદ ધારીવાલ
૨૬. શ્રીમતી શોભનાબેન રસિકલાલ ધારીવાલ
૨૭. શ્રી અભયભાઈ કાંતિલાલ શાહ
૨૮. શ્રીમતી ચંપાબેન છનાલાલ ન્હાલચંદ શેઠ

શ્રી મહાવીર જૈન વિદ્યાલયના આઠ પ્રેરક  
પરમ ઉપકારી, યુગદ્રષ્ટા, આચાર્યપ્રવર, પંજાબકેસરી  
**શ્રી વિજયવલ્લભસૂરીશ્વરજી મહારાજ**  
જીવનમાં આત્મકલ્યાણ અને લોકકલ્યાણની ભાવનાનો પુણ્ય સંગમ  
સાધી ધાર્મિક અને વ્યાવહારિક જ્ઞાનની અમૃત-પરબો દ્વારા સમાજને  
સર્વાંગીણ અભ્યુદયના માર્ગે પ્રેરનાર પ્રભાવક જ્યોતિર્ધર



સ્થાપના :  
ઈ.સ. ૧૯૧૫

## શ્રી મહાવીર જૈન વિદ્યાલય

### બ્રાણુમો વાર્ષિક અહેવાલ

વીર સંવત : ૨૫૩૩-૩૪ વિક્રમ સંવત : ૨૦૬૩-૬૪ ઈ.સ. ૨૦૦૭-૦૮

### ટ્રસ્ટીઓ

તા. ૨૮-૧૧-૨૦૦૭ સુધી

તા. ૨૮-૧૧-૨૦૦૭ બાદ

- |                                    |                     |                                    |
|------------------------------------|---------------------|------------------------------------|
| ૧. શ્રી કીર્તિલાલ કાળીદાસ દોશી     | ચેરમેન-ટ્રસ્ટ બોર્ડ | ૧. શ્રી કીર્તિલાલ કાળીદાસ દોશી     |
| ૨. શ્રી વિનોદભાઈ ઝવેરચંદ વસા       | ટ્રસ્ટી             | ૨. શ્રી પ્રાણલાલ કાળજીભાઈ દોશી     |
| ૩. શ્રી પ્રાણલાલ કાળજીભાઈ દોશી     | ટ્રસ્ટી             | ૩. શ્રીમતી અનિતાબેન સુધીરભાઈ મહેતા |
| ૪. શ્રીમતી શારદાબેન ઉત્તમલાલ મહેતા | ટ્રસ્ટી             | ૪. શ્રીમતી શારદાબેન ઉત્તમલાલ મહેતા |
| ૫. શ્રી ખાંતિલાલ ગોકળદાસ શાહ       | ટ્રસ્ટી             | ૫. શ્રી શ્રીકાંતભાઈ સાકરચંદ વસા    |

### હોદ્દેદારો

- |                                 |                  |
|---------------------------------|------------------|
| ૧. શ્રી દીપચંદભાઈ સવરાજ ગારડી   | પ્રમુખ           |
| ૨. શ્રી કીર્તિલાલ કાળીદાસ દોશી  | ઉપપ્રમુખ         |
| ૩. શ્રી ખાંતિલાલ ગોકળદાસ શાહ    | માનદ્ મંત્રી     |
| ૪. શ્રી શ્રીકાંતભાઈ સાકરચંદ વસા | માનદ્ મંત્રી     |
| ૫. શ્રી સુબોધરત્ન ચીમનલાલ ગારડી | માનદ્ મંત્રી     |
| ૬. શ્રી અરવિંદભાઈ રતિલાલ શાહ    | માનદ્ કોષાધ્યક્ષ |
| ૭. શ્રી જવાહરલાલ મોતીલાલ શાહ    | માનદ્ કોષાધ્યક્ષ |

# શ્રી મહાવીર જૈન વિદ્યાલય

સ્થાપના : ઈ.સ. ૧૯૧૫

આધ્યક્ષ : સમયદર્શી આચાર્યપ્રવર શ્રી વિજયવલ્લભસૂરીશ્વરજી મહારાજ

સોસાયટી રજીસ્ટ્રેશન એક્ટ ૧૯૬૦ હેઠળ નોંધણી ક્રમાંક ૭૦૩ તા. ૪/૫/૧૯૩૪  
મુંબઈ પબ્લિક ટ્રસ્ટ એક્ટ ૧૯૫૦ મુજબ નોંધણી ક્રમાંક એ-૧૪૬૦ (મુંબઈ) તા. ૨૦/૫/૧૯૩૪

મુખ્ય કાર્યાલય : શ્રી કચ્છી વિશા ઓશવાલ જૈન મહાજન વાડી,

૯૯/૧૦૧, કેશવજી નાયક રોડ, બીજે માળે, ચીંચ બંદર, મુંબઈ-૪૦૦ ૦૦૯.

ટેલિફોન : ૨૩૭૫ ૯૧૭૯, ૨૩૭૫ ૯૩૯૯, ૬૫૦૪ ૬૩૯૭, ૬૫૨૨ ૮૩૯૬

ટેલિ-ફેક્સ : ૨૩૭૨ ૯૨૪૨ Gram : "AGAMSUTRA"

વિગત	પાના નં.	શાખાઓ
૧. વાર્ષિક અહેવાલ	૩	મહારાષ્ટ્ર રાજ્ય
૨. લોન રિફંડ અને સિંહાવલોકન	૬	૧. આચાર્ય શ્રી વિજયવલ્લભસૂરીશ્વરજી જન્મશતાબ્દી વિદ્યાર્થીગૃહ, જુહુ લેન, મહાવીર ચોક, અંધેરી (વે.), મુંબઈ-૪૦૦૦૫૮. ટેલિફોન : (૦૨૨) ૨૬૨૮૦૩૭૫, ૨૬૭૧૮૬૪૧, ૨૬૨૪૧૪૫૭
૩. કાર્યવાહક સમિતિની હાજરી	૮૪	૨. શ્રી મહાવીર જૈન વિદ્યાલય સેન્ડર્સ્ટ્રેટ રોડ શાખા, C/o. શ્રી કચ્છી વિશા ઓશવાલ જૈન મહાજન વાડી, ૪ થા માળે, ૯૯/૧૦૧, કેશવજી નાઈક રોડ, ચિંચ બંદર, મુંબઈ - ૪૦૦ ૦૦૯. ટેલિફોન : (૦૨૨) ૩૨૫૧૪૦૨૪
૪. વ્યવસ્થાપક સમિતિની હાજરી અને હક્કની રૂએ હાજર રહેતા સભ્યોની યાદી	૮૭	૩. શ્રી મહાવીર જૈન વિદ્યાલય શ્રી ભારત જૈન વિદ્યાલય આગરકર રોડ, બી.એમ.સી. કોલેજની બાજુમાં, પૂણે-૪૧૧૦૦૪. ટેલિફોન : (૯૫૨૦) ૨૫૬૫૧૨૨૬
૫. વાર્ષિક સાધારણ સભાની નોંધ	૧૦૮	૪. સો. શોભાલેન રસિકલાલ ધારીવાલ કન્યા છાત્રાલય આગરકર રોડ, બી.એમ.સી. કોલેજની બાજુમાં, પૂણે - ૪૧૧૦૦૪. ટેલિફોન : (૯૫૨૦) ૨૫૬૫૧૨૨૬
૬. શ્રી મહાવીર જૈન વિદ્યાલયનું સને ૨૦૦૭-૨૦૦૮નું સરયેયું આવક-ખર્ચનો હિસાબ	૧૧૬	૫. ગુજરાત રાજ્ય
૭. શ્રી જિનાલય ટ્રસ્ટનું સને ૨૦૦૭-૨૦૦૮નું સરયેયું આવક-ખર્ચનો હિસાબ	૧૬૨	૫. શ્રી ભોળાભાઈ જેસીંગભાઈ વિદ્યાર્થીગૃહ, પાલડી બસ સ્ટેન્ડ સામે, અમદાવાદ - ૩૮૦૦૦૬. ટેલિફોન : (૦૭૯) ૨૬૫૭૯૯૫૬, ૨૬૫૮૪૩૫૨
૮. શ્રી જિનાગમ પ્રકાશન ટ્રસ્ટનું સને ૨૦૦૭-૨૦૦૮નું સરયેયું આવક-ખર્ચનો હિસાબ	૧૭૨	૩. રાજસ્થાન રાજ્ય
૯. શ્રી એજ્યુકેશન ટ્રસ્ટનું સને ૨૦૦૭-૨૦૦૮નું સરયેયું	૧૮૧	૧૧. ડો. યાવન્ટરાજ પુનમચંદજી અને શ્રીમતી સંપૂર્ણા જૈન વિદ્યાર્થીગૃહ, ચિત્રકૂટ નગર, ભુવાણા, પ્રતાપનગર બાયપાસ, ઉદયપુર - ૩૧૩૦૦૧ (રાજસ્થાન). ટેલિફોન : (૦૨૯૪) ૨૪૪૦૩૭૭
૧૦. શ્રી સા.મ. મોદી લો. સ્કો. ફંડ	૧૮૪	મુદ્રક : વિનાયક પ્રિન્ટર્સ વિજ્ઞાપનભવન, તાર ઓફિસ સામે, ભદ્ર, અમદાવાદ-૩૮૦૦૦૧. ફોન : ૨૫૫૦ ૨૨૩૩ ૯૯૭૯૨૦૬૦૬૦
૧૧. શ્રી સા.મ. મોદી ઉ.અ.શિ. ફંડ	૧૮૫	
૧૨. શ્રી ખેડા જૈન વિ.ઉ.શિ. લોન ફંડ	૧૮૬	
૧૩. હિતવર્ધકની નામાવલી	૨૪૭ કવર પેજ	
૧૪. પેટ્રોની નામાવલી	૩૪૭ કવર પેજ અને ૧૮૮	
૧૫. વાઈસ પેટ્રોની નામાવલી	૧૯૩	
૧૬. કન્યા છાત્રાલય આદ્ય સંસ્થાપકોની નામાવલી	૧૯૬	
૧૭. શુભેચ્છકોની નામાવલી	૧૯૮	

બ્રાણુમો વાર્ષિક અહેવાલ

॥ શ્રી મહાવીરાય નમઃ ॥

॥ જયન્તુ વીતરાગા ॥

॥ શ્રી વાસુપૂજ્યસ્વામિને નમઃ ॥

## શ્રી મહાવીર જૈન વિદ્યાલય

### બ્રાણુમો વાર્ષિક અહેવાલ

વીર સંવત : ૨૫૩૩-૩૪

વિક્રમ સંવત : ૨૦૬૩-૬૪

ઈ. સ. ૨૦૦૭-૨૦૦૮

વ્યવસ્થાપક સમિતિ વર્ષ

: તારીખ ૧-૪-૨૦૦૭ થી તારીખ ૩૧-૩-૨૦૦૮

હિસાબી વર્ષ

: તારીખ ૧-૪-૨૦૦૭ થી તારીખ ૩૧-૩-૨૦૦૮

સામાન્ય સમિતિના માન્યવર સભ્યશ્રીઓ જોગ,

સુખી, સંસ્કારી અને શક્તિશાળી સમાજ એ ધર્મનું ગૌરવ, સંઘનું તેજ અને રાષ્ટ્રનું ધન ગણાય છે. સમાજનો આવો સર્વાંગીણ વિકાસ સાધવાનું મુખ્ય સાધન કેળવણી છે. વ્યક્તિના જીવનના વિકાસના પાયમાં શિક્ષણ અથવા કેળવણીનું સ્થાન ખૂબ જ ઉંચું છે. કેળવણી તો વ્યક્તિના આંતર તેજને પ્રગટ કરે છે તેમજ તેનું જીવન પ્રકાશમય બનાવે છે. જે સમાજમાં કેળવણી, શિક્ષણ અને જ્ઞાનનું મહત્વ પ્રસ્થાપિત થયેલ છે તે સમાજમાં શક્તિ, બુદ્ધિ, સંસ્કારિતા અને સંપત્તિનો સતત વિકાસ થાય છે.

માત્ર વ્યક્તિઓનો સમૂહ જ સમાજને સ્થાપિત કરતો નથી. સમાજ બનાવવા માટે તો સંસ્કારિતા, શિસ્ત, એકતા, હમદર્દી અને ખેલદીલી જરૂરી છે. જે જનસમૂહ આવા ગુણોને ખીલવે છે તેની ગણના સુખી, સમૃદ્ધ અને શક્તિશાળી સમાજમાં થાય છે.

આપણા સમાજના યુવાધનના સર્વાંગી વિકાસમાં શિક્ષણ અને ધર્મસંસ્કાર-સિંચનનું મહત્વ પિછાની યુગદ્રષ્ટા, ગીતાર્થ, બહુશ્રુત અને કાન્તદ્રષ્ટા પંજાબ કેસરી આચાર્ય શ્રી વિજયવલ્લભ સૂરીશ્વરજી મહારાજ સાહેબે આજથી ૯૩ વર્ષ પહેલાં શ્રી મહાવીર જૈન વિદ્યાલયની સ્થાપનાની પ્રેરણા અને એ માટે આશિર્વાદ આપ્યા.

આજે આપણા ૮ વિદ્યાર્થીગૃહો અને ૩ કન્યા છાત્રાલયો, અંદાજે ૧,૪૦૦ વિદ્યાર્થીઓ / વિદ્યાર્થિનીઓને ઉચ્ચ શિક્ષણ પ્રાપ્ત કરવા માટે સુંદર સગવડો આપવાનો નમ્ર પ્રયાસ કરે છે. વિદ્યાલયમાં ઉચ્ચ અભ્યાસ કરી, સારી વ્યવહારિક ડીગ્રીઓ મેળવી આપણા સમાજના અંદાજે ૧૪,૦૦૦ વિદ્યાર્થીઓ/વિદ્યાર્થિનીઓ દેશ - પરદેશમાં જુદા જુદા સ્થળે ઉન્નત સ્થાન પર ગોઠવાયેલ છે જે વિદ્યાલય અને જૈન સમાજ માટે ગૌરવની વાત છે.

આપણા બધાં વિદ્યાર્થીગૃહો અને કન્યા છાત્રાલયોમાં વિદ્યાર્થીઓ / વિદ્યાર્થિનીઓને સારાં નિવાસની સગવડો, કોમ્પ્યુટર ટ્રેનીંગ, જીમ્નેશીયમ વગેરેની સગવડો આપવામાં આવે છે. સાથે તેઓના વ્યક્તિત્વના સર્વાંગી વિકાસ માટે વિદ્યાર્થી સેમિનારોનું આયોજન, આંતર શાખા રમત ગમત હરિફાઈ, વકતૃત્વ સ્પર્ધા, ધાર્મિક / શૈક્ષણિક પ્રવાસો તથા વિદ્વાનો અને સાધુ-સંતોનો વ્યાખ્યાનોનું શાખામાં આયોજન કરવામાં આવે છે.

શિક્ષણ ક્ષેત્રે મેનેજમેન્ટ અને એન્જનીયરીંગ કોલેજો શરૂ કરવાના સંનિષ્ટ પ્રયાસરૂપે વિદ્યાલયે શ્રી મહાવીર જૈન વિદ્યાલય એજ્યુકેશન ફાઉન્ડેશન નામના નવા ટ્રસ્ટની રચના કરી છે. આ ટ્રસ્ટના નેજા હેઠળ વડોદરા મુકામે મેનેજમેન્ટ કોલેજના મકાનનું બાંધકામ પૂર્ણ થવાની તૈયારીમાં છે. આ નવા ટ્રસ્ટની રચના થતાં જ વિદ્યાલયની મહામૂડી સમાન પૂર્વ વિદ્યાર્થીઓએ અને આપણા સમાજના અનેક શ્રેષ્ઠીઓએ દાનનો ધોધ વહેવરાવ્યો. આ શુભ શરૂઆત સૂચવે છે કે વિદ્યાલય શિક્ષણ ક્ષેત્રે જે કાર્યો હાથ ધરે છે તે માટે અને આપણા સમાજના યુવાધનનો શિક્ષણ ક્ષેત્રે સંપૂર્ણ વિકાસ થાય અને જ્ઞાનની જ્યોતિ ઝળહળતી રહે તે માટે વિદ્યાલય જે પ્રયાસો કરે છે તેમાં સમાજ તેની સાથે જ હંમેશા ઉભો રહે છે.

વિદ્યાલયના ૮૩માં વાર્ષિક અહેવાલની સાદર રજૂઆત કરતાં શ્રી મહાવીર જૈન વિદ્યાલયનો સંગીન પાયો નાંખવામાં જેઓશ્રીએ મહત્વનો ભાગ ભજવેલ છે તે ભૂતપૂર્વ ટ્રસ્ટીશ્રીઓ, હોદ્દેદારશ્રીઓ, સભ્યશ્રીઓને યાદ કરતાં અમારા હૃદય ભરાઈ જાય છે. તેઓએ સંસ્થાના વિકાસશીલ કાર્યોમાં જે પ્રદાન આપ્યું છે તેનું અમો હૃદયપૂર્વક અભિવાદન કરીએ છીએ.

ઉપરાંત આપ સહુ સાથે, સહકાર અને સહયોગથી વિદ્યાલયની સેવા અને વિકાસના કાર્યોમાં હંમેશા સાથે રહી અને યુગપુરૂષના આશિષથી આપણા સમાજના યુવા ધનનું ઉજ્જવળ ભાવિનું સ્વપ્ન સિદ્ધ કરીએ એ જ અભિલાષા.

વિદ્યાલયના કાર્યોમાં અને વહીવટી સંચાલનમાં કંઈ ક્ષતિ રહી ગઈ હોય કે કોઈના મનને જાણે - અજાણે દુઃખ પહોંચાડ્યું હોય તો તે માટે ક્ષમા યાચના.

આપ સહુનું જીવન મંગળમય અને કલ્યાણકારી બને તેવી શાસનદેવને પ્રાર્થના સહ.

લિ. ભવદીય,  
ખાંતિલાલ ગોકળદાસ શાહ  
શ્રીકાંતભાઈ સાકરચંદ વસા  
સુબોધરત્ન ચીમનલાલ ગારડી  
માનદ્ મંત્રીઓના જય જિનેન્દ્ર.

પ્રવેશ અને સંખ્યાપૂર્તિ

૨.૧ વિદ્યાર્થીગૃહોમાં પ્રવેશની વિગત : સને ૨૦૦૭-૨૦૦૮

શ્રી મહાવીર જૈન વિદ્યાલયના આઠ વિદ્યાર્થીગૃહો તથા ત્રણ કન્યા છાત્રાલયોની અનુક્રમે કુલ પ્રવેશ ક્ષમતા ૧૦૮૯ વિદ્યાર્થીઓ અને ૩૦૨ વિદ્યાર્થિનીઓ મળી કુલ ૧૩૯૧ ની સામે કુલ ૧૧૦૫ વિદ્યાર્થીઓ અને ૩૦૦ વિદ્યાર્થિનીઓ મળી કુલ ૧,૩૯૪ ને પ્રવેશ આપતાં નિવાસ દર ૧૦૦.૨૨ ટકા જેટલો થયો છે. વિદ્યાર્થીગૃહો અને કન્યા છાત્રાલયની પ્રવેશની વિગતો નીચે પ્રમાણે છે. બહાર રહીને અભ્યાસ કરતા ટ્રસ્ટ વિદ્યાર્થીઓની સંખ્યા ૧ અલગ છે.

પત્રક - ૧

અનુ. નં.	વિદ્યાર્થીગૃહ	પ્રવેશ ક્ષમતા	જુના વિદ્યાર્થીઓ	નવા જોડાયેલ વિદ્યાર્થીઓ	કુલ પ્રવેશ	નિવાસ દર %
૧	સેન્ડહર્સ્ટ રોડ	૨	૩	૪	૫	૬
૧	સેન્ડહર્સ્ટ રોડ	૧૨૦	૬૮	૫૬	૧૨૪	૧૦૩.૩૦
૨	અંધેરી ( મુંબઈ)	૨૦૦	૧૩૧	૧૦૦	૨૩૧	૧૧૫.૫૦
૩.૧	પૂના(મ.જે.વિ.)	૧૬૪	૧૨૬	૪૩	૧૬૯	૧૦૩.૦૫
૩.૨	પૂના(બી.જે.વી.)	૭૨	૫૯	૩૪	૯૩	૧૨૯.૧૦
૪	અમદાવાદ	૧૬૭	૧૩૭	૬૪	૨૦૧	૧૨૦.૩૬
૫	વડોદરા	૮૭	૫૨	૧૯	૭૧	૮૧.૬૧
૬	વલ્લભ વિદ્યાનગર	૧૫૦	૭૦	૫૧	૧૨૧	૮૦.૬૬
૭	ભાવનગર	૧૦૦	૩૪	૧૯	૫૩	૫૩.૦૦
૮	ઉદયપુર	૭૮	૨૧	૧૦	૩૧	૩૯.૭૪
૯	કન્યા છાત્રાલય, અમદાવાદ	૭૯	૪૩	૩૬	૭૯	૧૦૦.૦૦
૧૦	કન્યા છાત્રાલય, વલ્લભ વિદ્યાનગર	૬૪	૩૮	૨૬	૬૪	૧૦૦.૦૦
૧૧	કન્યા છાત્રાલય, પૂના	૧૫૯	૧૧૫	૪૨	૧૫૭	૯૭.૭૪
	કુલ	૧૩૯૧	૮૯૪	૫૦૦	૧૩૯૪	૧૦૦.૨૨
	બહાર રહીને અભ્યાસ કરતા વિદ્યાર્થીઓ	-	૧	-	૧	

## શ્રી મહાવીર જૈન વિદ્યાલય

૨.૨ લોન, હાફ પેઈંગ, પેઈંગ, ટ્રસ્ટ ઇત્યાદિનું પ્રવેશનું વર્ગીકરણ

અહેવાલના વર્ષ ૨૦૦૭-૦૮માં વિદ્યાર્થીગૃહોમાં લોન, હાફ પેઈંગ, પેઈંગ, ટ્રસ્ટ ઇત્યાદિનું વર્ગીકરણ નીચે મુજબ છે.

(કોંસમાં આપેલાં આકાં વર્ષ ૨૦૦૬-૨૦૦૭ના છે.)

પત્રક - ૨

વિદ્યાર્થીગૃહ	લોન	હાફ પેઈંગ	પેઈંગ	ટ્રસ્ટ	નિ:શુલ્ક	કુલ	ન્યૂનતમ પ્રવેશ યોગ્યતા ગુણવત્તાના ધોરણે
૧	૨	૩	૪	૫	૬	૭	૮
સેન્ડહર્સ્ટ રોડ	૧૧ (૯)	૩ (૫)	૬૯ (૫૪)	૪૧ (૪૮)	- (-)	૧૨૪ (૧૧૬)	૫૫.૮૦% (૫૩.૦૦%)
અંધેરી	૨૪ (૧૬)	૩ (૩)	૮૮ (૬૮)	૧૧૬ (૧૧૨)	- (-)	૨૩૧ (૧૯૯)	૮૦.૪૩% (૭૪.૮૩)
પૂના (મ.જે.વિ.)	૧૫ (૨૨)	૭ (૭)	૧૦૮ (૧૨૪)	૩૯ (૨૫)	- (-)	૧૬૯ (૧૭૮)	૮૬.૩૩% (૭૨.૮૦%)
પૂના (બી.જે.વી.)	૨ (૧)	- (-)	૯૧ (૮૮)	- (-)	- (-)	૯૩ (૯૯)	૮૩.૬૬% (૫૩.૩૩%)
અમદાવાદ	૩૧ (૩૮)	૧૪ (૧૧)	૩૧ (૪૦)	૧૨૫ (૯૫)	- (-)	૨૦૧ (૧૮૪)	૮૫.૭૧% (૮૩.૫૭%)
વલ્લભ વિદ્યાનગર	૨૨ (૨૯)	૧૪ (૧૮)	૮૫ (૭૭)	- (-)	- (-)	૧૨૧ (૧૨૪)	૭૦.૧૪% (૬૦.૨૬%)
વડોદરા	૨૪ (૨૬)	૧૦ (૧૩)	૨૯ (૩૫)	૦૮ (૧૦)	- (-)	૭૧ (૮૪)	૪૫.૨૫% (૪૫.૨૫%)
ભાવનગર	૨૮ (૨૬)	૮ (૬)	૧૫ (૧૯)	૨ (૧)	- (-)	૫૩ (૫૨)	૪૩.૫૭% (૪૩.૫૭%)
ઉદયપુર	૯ (૧૪)	૪ (૩)	૧૮ (૧૫)	- (-)	- (-)	૩૧ (૩૨)	૪૪.૦૦% (૪૬.૦૦%)
કન્યા છાત્રાલય અમદાવાદ	- (-)	- (-)	- (-)	૨૬ (૨૬)	૫૩ (૫૩)	૭૯ (૭૯)	૮૪.૦૦% (૮૨.૫૩%)
કન્યા છાત્રાલય, વલ્લભ વિદ્યાનગર	- (-)	- (-)	- (-)	- (-)	૬૪ (૬૦)	૬૪ (૬૦)	૭૬.૦૦% (૭૩.૧૪%)
કન્યા છાત્રાલય, પૂના	- (-)	- (-)	- (-)	૪૭ (૨૫)	૧૧૦ (૧૧૩)	૧૫૭ (૧૩૮)	૯૦.૧૭% (૮૭.૬૭)
કુલ	૧૬૬ (૧૮૧)	૬૩ (૬૬)	૫૩૪ (૫૩૦)	૪૦૪ (૩૪૨)	૨૨૭ (૨૨૬)	૧૩૯૪ (૧૩૪૫)	

## બ્રાણુમો વાર્ષિક અહેવાલ

વિદ્યાર્થીગૃહ	લોન	હાફ પેઈંગ	પેઈંગ	ટ્રસ્ટ	નિ:શુલ્ક	કુલ	ન્યૂનતમ પ્રવેશ યોગ્યતા ગુણવત્તાના ધોરણે
૧	૨	૩	૪	૫	૬	૭	૮
પ્રવેશની ટકાવારી	૧૧.૮૧ (૧૩.૪૬)	૪.૫૨ (૪.૯૧)	૩૮.૩૧ (૩૯.૪૦)	૨૮.૮૮ (૨૫.૪૩)	૧૬.૨૮ (૧૬.૮૦)	૧૦૦.૦૦ (૧૦૦.૦૦)	
બહાર રહીને અભ્યાસ કરતા ટ્રસ્ટ વિદ્યાર્થીઓ	-	-	-	-	-	૧	

નોંધ :

- (૧) કોલમ નં. ૮માં બતાવેલ ન્યૂનતમ ગુણવત્તા ફક્ત લોન/હાફ પેઈંગ/પેઈંગ વિદ્યાર્થીઓ પૂરતી મર્યાદિત છે.
- (૨) પ્રવેશની ટકાવારી કુલ પ્રવેશની ક્ષમતાને અનુલક્ષી છે.
- (૩) સામાન્યતઃ ટ્રસ્ટ સીટોમાં ૫૦% ગુણ સુધીના વિદ્યાર્થીઓને પ્રવેશ આપવામાં આવે છે.

### વિદ્યાશાખાઓ

૨.૩ અહેવાલના વર્ષ દરમ્યાન જુદી જુદી વિદ્યાશાખાઓમાં અભ્યાસ કરતાં વિદ્યાર્થીઓ/વિદ્યાર્થિનીઓની વિગતો નીચે મુજબ છે.

શૈક્ષણિક વર્ષ ૨૦૦૭-૨૦૦૮ દરમ્યાન વિદ્યાશાખાઓમાં અભ્યાસ કરતાં વિદ્યાર્થીઓ/વિદ્યાર્થિનીઓની સંખ્યા ૧૩૯૧ ની ક્ષમતાની સામે ૧૩૯૪ હતી. ૧૦૦.૨૨ ટકા જેટલી નિવાસ ક્ષમતાનો ઉપયોગ થયેલ.

પત્રક - ૩

શાખા	વિનયન	વિજ્ઞાન	વાણિજ્ય	ઈજનેરી	ફાર્મસી	તબીબી	અન્ય/કલા	કુલ	ક્ષમતા
૧	૨	૩	૪	૫	૬	૭	૮	૯	૧૦
સેન્ડહર્સ્ટ રોડ	-	૨	૧૦૭	૮	૨	૩	૨	૧૨૪	૧૨૦
અંધેરી	-	૨૧	૧૫૨	૩૦	૨	૩	૨૨	૨૩૦	૨૦૦
પૂના (મ.જે.વિ.)	-	૧૬	૯૨	૩૯	૪	૨	૧૬	૧૬૯	૧૬૪
પૂના (બી.જે.વી.)	-	૩	૫૧	૧૨	૩	-	૨૪	૯૩	૭૨
અમદાવાદ	૧	૧૩	૧૨૩	૨૭	૧	૬	૩૦	૨૦૧	૧૬૭
વલ્લભ વિદ્યાનગર	૧૯	૧૪	૮૪	૪	-	-	૧૨૧	૧૫૦	
વડોદરા	૧	૧	૨૯	૩૪	૪	૨	-	૭૧	૮૭
ભાવનગર	૨	૩	૧૩	૨૦	-	૭	૮	૫૩	૧૦૦
ઉદયપુર	-	૧	૯	૯	-	-	૧૨	૩૧	૭૮
કન્યા છાત્રાલય અમદાવાદ	-	૩	૬૪	૫	૧	૬	-	૭૯	૭૯

શ્રી મહાવીર જૈન વિદ્યાલય

કન્યા છાત્રાલય વલ્લભ વિદ્યાનગર		૩૪	૧૨	૬	૨	૨	૩	૫૯	૬૪
કન્યા છાત્રાલય પૂના	૨	૨૬	૮૪	૨૭	૧	૫	૧૨	૧૫૭	૧૫૯
કુલ	૬	૧૪૨	૭૫૦	૩૦૧	૨૪	૩૬	૧૨૯	૧૩૮૮	૧૩૯૧
ટકાવારી	૦.૪૩	૧૦.૦૪	૫૩.૮૦	૨૧.૬૦	૧.૭૨	૨.૫૮	૯.૮૩	૧૦૦	૧૦૦.૨૨
બહાર રહીને અભ્યાસ કરતા ટ્રસ્ટ વિદ્યાર્થીઓ	-	-	-	૧	-	-	-	૧	-

૩.૧ યુનિવર્સિટીની પરીક્ષાના પરિણામો : સ્નાતકો

અહેવાલના વર્ષ દરમ્યાન વિદ્યાલયના જુદા જુદા વિદ્યાર્થીગૃહો તથા કન્યા છાત્રાલયોમાં અભ્યાસ કરતાં વિદ્યાર્થીઓ / વિદ્યાર્થિનીઓની વર્ષ ૨૦૦૭-૨૦૦૮ના પરિણામના આધારે ૨૬૭ વિદ્યાર્થીઓ / વિદ્યાર્થિનીઓ અનુસ્નાતકો / સ્નાતકો થયાં, જેમાં ૪૭ વિદ્યાર્થિનીઓનો સમાવેશ થર ઝાય છે.

સ્નાતક અભ્યાસક્રમ	લોન	હા.પે.	પેઈગ	ટ્રસ્ટ	નિ:શુલ્ક	કુલ
૧. બી.એ.	-	૨	-	-	-	૨
૨. બી.બી.એ.	-	-	૧	૭	૧	૯
૩. બી.સી.એ.	૧	૧	-	-	-	૨
૪. બી.સી.એસ.	-	-	-	-	૧	૧
૫. બી. કોમ.	૨૪	૬	૪૯	૬૨	૧૨	૧૫૩
૬. બી.ઈ.	૯	૨	૧૯	૬	૨	૩૮
૭. બી.એચ.એમ.એસ.	-	-	૧	૨	૨	૫
૮. બી.એમ.એસ.	-	-	૨	૨	-	૪
૯. બી. ફાર્મ	૨	૧	-	૨	-	૫
૧૦. બી.એસ.સી.	૩	-	૨	૩	૫	૧૩
૧૧. સી.એ. / એમ.કોમ.	-	-	૨૨	-	-	૨૨
૧૨. એલ.એલ.બી.	-	-	૫	-	-	૫
૧૩. એમ.બી.એ.	૧	-	૬	-	-	૭
કુલ	૪૦	૧૨	૧૦૭	૮૫	૨૩	૨૬૭

સેન્ડહર્સ્ટ રોડ શાખા :

ક્રમ	અભ્યાસક્રમ	લોન	હા.પે.	પેઈગ	ટ્રસ્ટ	નિ:શુલ્ક	કુલ
૧.	બી. કોમ.	૧	-	૧૦	૯	-	૨૦
૨.	બી.એસ.સી.	-	-	૧	-	-	૧
	કુલ	૧	-	૧૧	૯	-	૨૧

બ્રાણુમો વાર્ષિક અહેવાલ

અંધેરી શાખા

	અભ્યાસક્રમ	લોન	હા.પે.	પેઈગ	ટ્રસ્ટ	કુલ
૧.	બી.એચ.એમ.એસ.	-	-	-	૧	૧
૨.	બી.ઈ.	૩	-	૨	૨	૭
૩.	બી.એસ.સી.	-	-	-	૧	૧
૪.	બી.એમ.એસ.	-	-	૨	૨	૪
૫.	બી. કોમ.	૨	-	૭	૧૦	૧૯
	કુલ	૫	-	૧૧	૧૬	૩૨

પૂના શાખા : શ્રી મહાવીર જૈન વિદ્યાલય :

	અભ્યાસક્રમ	લોન	હા.પે.	પેઈગ	ટ્રસ્ટ	કુલ
૧.	બી. કોમ.	૬	૨	૧૫	-	૨૩
૨.	બી.ઈ.	-	-	૨	૨	૪
૩.	બી.એચ.એમ.એસ.	-	-	૧	-	૧
૪.	બી. ફાર્મ	-	-	-	૨	૨
૫.	બી.એસ.સી.	-	-	-	૧	૧
	કુલ	૬	૨	૧૮	૫	૩૧

પૂના શાખા : ભારત જૈન વિદ્યાલય:

	અભ્યાસક્રમ	લોન	હા.પે.	પેઈગ	ટ્રસ્ટ	કુલ
૧.	બી. કોમ.	-	-	૩	-	૩
૨.	બી.ઈ.	૧	-	૩	-	૪
૩.	એલ.એલ.બી.	-	-	૫	-	૫
૪.	સી.એ. / એમ.કોમ.	-	-	૨૨	-	૨૨
૫.	એમ.બી.એ.	-	-	૫	-	૫
૬.	બી.બી.એ.	-	-	૧	-	૧
	કુલ	૧	-	૩૯	-	૪૦

અમદાવાદ શાખા :

	અભ્યાસક્રમ	લોન	હા.પે.	પેઈગ	ટ્રસ્ટ	કુલ
૧.	બી.ઈ.	૩	-	૪	-	૭
૨.	ફાર્મસી.	૧	-	-	-	૧
૩.	બી.બી.એ.	-	-	-	૩	૩
૪.	સાયન્સ	૧	-	-	-	૧
૫.	બી. કોમ.	૮	-	૫	૩૦	૪૩
૬.	બી.એ.	-	૧	-	-	૧
	કુલ	૧૩	૧	૯	૩૩	૫૬

શ્રી મહાવીર જૈન વિદ્યાલય

વલ્લભ વિદ્યાનગર શાખા :

	અભ્યાસક્રમ	લોન	હા.પે.	પેઈગ	ટ્રસ્ટ	કુલ
૧.	બી.એસ.સી.	૧	—	૧	—	૨
૨.	બી. કોમ.	૧	—	૧	—	૨
૩.	બી.સી.એ.	—	૧	—	—	૧
૪.	ફાર્મસી	૧	—	—	—	૧
	કુલ	૩	૧	૨	—	૬

વડોદરા શાખા :

	અભ્યાસક્રમ	લોન	હા.પે.	પેઈગ	ટ્રસ્ટ	કુલ
૧.	બી. ફાર્મસી.	—	૧	—	—	૧
૨.	બી.ઈ. ઈલેક્ટ્રીકલ	—	—	—	૧	૧
૩.	બી.ઈ. કોમ્પ્યુટર	—	—	૧	૧	૨
૪.	બી.ઈ. સીવીલ	—	—	૩	—	૩
૫.	બી. કોમ.	૨	૨	૬	—	૧૦
	કુલ	૨	૩	૧૦	૨	૧૭

ભાવનગર શાખા :

	અભ્યાસક્રમ	લોન	હા.પે.	પેઈગ	ટ્રસ્ટ	કુલ
૧.	બી. ઈ.	૧	૨	૩	—	૬
૨.	બી.એસ.સી.	૧	—	—	—	૧
૩.	બી. કોમ.	૧	—	—	—	૧
૪.	બી.સી.એ.	૧	—	—	—	૧
૫.	બી.એ.	—	૧	—	—	૧
	કુલ	૪	૩	૩	—	૧૦

ઉદયપુર :

	અભ્યાસક્રમ	લોન	હા.પે.	પેઈગ	ટ્રસ્ટ	કુલ
૧.	બી.ઈ.	૧	—	૧	—	૨
૨.	એમ.બી.એ.	૧	—	૧	—	૨
૩.	બી.કોમ.	૩	૨	૨	—	૭
	કુલ	૫	૨	૪	—	૧૧

કન્યા છાત્રાલય, અમદાવાદ :

	અભ્યાસક્રમ	નિ:શુલ્ક	ટ્રસ્ટ	કુલ
૧.	બી.એચ.એમ.એસ.	—	૧	૧
૨.	બી.ઈ. કેમી.	૧	—	૧

બ્રાણુમો વાર્ષિક અહેવાલ

	અભ્યાસક્રમ	નિ:શુલ્ક	ટ્રસ્ટ	કુલ
૩.	બી.બી.એ.	—	૩	૩
૪.	બી.કોમ.	૨	૧૧	૧૩
	કુલ	૩	૧૫	૧૮

કન્યા છાત્રાલય, વલ્લભ વિદ્યાનગર :

	અભ્યાસક્રમ	નિ:શુલ્ક	ટ્રસ્ટ	કુલ
૧.	સીવીલ એન્જ.	૧	—	૧
૨.	બી.એસ.સી.	૨	—	૨
૩.	બી.બી.એ.	૧	—	૧
૪.	બી. કોમ.	૧	—	૧
૫.	પી. ૧૨ = સાયન્સ	૨	—	૨
	કુલ	૭	—	૭

કન્યા છાત્રાલય, પૂના :

	અભ્યાસક્રમ	નિ:શુલ્ક	ટ્રસ્ટ	કુલ
૧.	બી.કોમ.	૮	૨	૧૧
૨.	બી.એચ.એમ.એસ.	૨	—	૨
૩.	બી.એસ.સી.	૧	૧	૨
૪.	બી.બી.એ.	—	૧	૧
૫.	બી.સી.એસ.	૧	—	૧
૬.	બી.એચ.એસ.સી.	—	૧	૧
	કુલ	૧૩	૫	૧૮

૩.૨ અધુરા અભ્યાસે છૂટા થતા વિદ્યાર્થીઓ / વિદ્યાર્થિનીઓ

અહેવાલના વર્ષ દરમ્યાન કુલ ૪૪ વિદ્યાર્થીઓ/વિદ્યાર્થિનીઓ અધૂરા અભ્યાસે વિવિધ કારણોસર છૂટા થયા હતાં. જે કક્ષાવાર નીચે મુજબ છે.

વિદ્યાર્થીગૃહ	લોન	હાફ પેઈગ	પેઈગ	ટ્રસ્ટ	નિ:શુલ્ક	કુલ
સેન્ડહર્સ્ટ રોડ	૨	૧	૮	૧	—	૧૨
અંધેરી	—	—	૧	૭	—	૮
પુના - એમ.જે.વી.	—	—	—	—	—	—
પુના - બી.જે.વી.	—	—	—	—	—	—
અમદાવાદ	—	—	૨	—	—	૨
વડોદરા	—	—	૧	—	—	૧
વલ્લભ વિદ્યાનગર	—	—	—	—	—	—
ભાવનગર	૫	—	૨	—	—	૭

શ્રી મહાવીર જૈન વિદ્યાલય

વિદ્યાર્થીગૃહ	લોન	હાફ પેઈંગ	પેઈંગ	ટ્રસ્ટ	નિ:શુલ્ક	કુલ
ઉદયપુર	-	-	૧	-	-	૧
કન્યા છાત્રાલય,						
અમદાવાદ	-	-	-	૪	-	૪
કન્યા છાત્રાલય,						
વલ્લભ વિદ્યાનગર	-	-	-	-	૫	૫
કન્યા છાત્રાલય,						
પૂના	-	-	-	૧	૩	૪
કુલ	૭	૧	૧૫	૧૩	૮	૪૪

અધુરા અભ્યાસે છૂટા : શાખાવાર (૨૦૦૬-૨૦૦૭) યતાં વિદ્યાર્થીઓ / વિદ્યાર્થિનીઓ :

૧. સેન્ટરોડ શાખા:

અભ્યાસક્રમ	લોન	હાફ પેઈંગ	પેઈંગ	ટ્રસ્ટ	નિ:શુલ્ક	કુલ
બી. કોમ. પ્રથમ વર્ષ	-	૧	૪	-	-	૫
બી. કોમ. બીજું વર્ષ	-	-	-	૧	-	૧
બી. કોમ. ત્રીજું વર્ષ	-	-	૧	-	-	૧
એન્જ. પ્રથમ વર્ષ	-	-	૨	-	-	૨
એફ. વાય. જે. સી.	૨	-	૧	-	-	૩
કુલ	૨	૧	૮	૧	-	૧૨

૨. અંદેરી શાખા:

અભ્યાસક્રમ	લોન	હાફ પેઈંગ	પેઈંગ	ટ્રસ્ટ	નિ:શુલ્ક	કુલ
લો ચોથું વર્ષ	-	-	-	૧	-	૧
બી. એસ. સી.	-	-	-	૧	-	૧
એસ. ઈ.	-	-	૧	૧	-	૨
બી. એમ. એસ. પ્રથમ વર્ષ	-	-	-	૧	-	૧
ડિપ્લો. ઈ. પ્રથમ વર્ષ	-	-	-	૧	-	૧
બી. કોમ. પ્રથમ વર્ષ	-	-	-	૧	-	૧
એસ. વાય. જે. સી.	-	-	-	૧	-	૧
કુલ	-	-	૧	૭	-	૮

૩. પૂના શાખા : શ્રી મહાવીર જૈન વિદ્યાલય તથા શ્રી ભારત જૈન વિદ્યાલય :  
કોઈ વિદ્યાર્થીએ અધુરા અભ્યાસે શાખા છોડેલ નથી.

૪. અમદાવાદ શાખા :

અભ્યાસક્રમ	લોન	હાફ પેઈંગ	પેઈંગ	ટ્રસ્ટ	નિ:શુલ્ક	કુલ
બી. બી. એ. બીજું વર્ષ	-	-	૧	-	-	૧

ત્રાણુમો વાર્ષિક અહેવાલ

અભ્યાસક્રમ	લોન	હાફ પેઈંગ	પેઈંગ	ટ્રસ્ટ	નિ:શુલ્ક	કુલ
બી. કોમ. પ્રથમ વર્ષ	-	-	૧	-	-	૧
કુલ	-	-	૨	-	-	૨

૫. વડોદરા શાખા :

અભ્યાસક્રમ	લોન	હાફ પેઈંગ	પેઈંગ	ટ્રસ્ટ	નિ:શુલ્ક	કુલ
ડિપ્લોમા એન્જ. મિકે.	-	-	૧	-	-	૧
બીજું વર્ષ						
કુલ	-	-	૧	-	-	૧

૬. વલ્લભ વિદ્યાનગર શાખા :

કોઈ વિદ્યાર્થીએ અધુરા અભ્યાસે શાખા છોડેલ નથી.

૭. ભાવનગર શાખા :

અભ્યાસક્રમ	લોન	હાફ પેઈંગ	પેઈંગ	ટ્રસ્ટ	નિ:શુલ્ક	કુલ
બી. ઈ.	-	-	૧	-	-	૧
બી. સી. એ.	૨	-	૧	-	-	૩
બી. બી. એ.	૨	-	-	-	-	૨
કોમર્સ	૧	-	-	-	-	૧
કુલ	૫	-	૨	-	-	૭

૮. ઉદયપુર શાખા :

અભ્યાસક્રમ	લોન	હાફ પેઈંગ	પેઈંગ	ટ્રસ્ટ	નિ:શુલ્ક	કુલ
બી. કોમ.	-	-	૧	-	-	૧
કુલ	-	-	૧	-	-	૧

૯. કન્યા છાત્રાલય, અમદાવાદ શાખા :

અભ્યાસક્રમ	ટ્રસ્ટ	નિ:શુલ્ક	કુલ
બી. કોમ. બીજું વર્ષ	૩	-	૩
બી. કોમ. પ્રથમ વર્ષ	૧	-	૧
કુલ	૪	-	૪

૧૦. કન્યા છાત્રાલય, વલ્લભ વિદ્યાનગર શાખા:

અભ્યાસક્રમ	ટ્રસ્ટ	અન્ય	કુલ
ડેરી ટેકનો. બીજું વર્ષ	૧	-	૧
એન્જ. બીજું વર્ષ	૨	-	૨
બી. એસ. સી. બીજું વર્ષ	૧	-	૧
હોમીયોપેથી પ્રથમ વર્ષ	૧	-	૧
કુલ	૫	-	૫



## શ્રી મહાવીર જૈન વિદ્યાલય

૧૧. કન્યા છાત્રાલય, પૂના :

અભ્યાસક્રમ	ટ્રસ્ટ	અન્ય	કુલ
બી.એ. બીજું વર્ષ	—	૨	૨
બી. કોમ. બીજું વર્ષ	૧	—	૧
બી.સી.એ. બીજું વર્ષ	—	૧	૧
કુલ	૧	૩	૪

૩.૩ સરેરાશ પરિણામ :

સંસ્થાના ૧૧ વિદ્યાર્થીગૃહોના વિદ્યાર્થીઓ અને વિદ્યાર્થીનીઓ મળી કુલ ૧૦૮૩ વિદ્યાર્થીઓ/વિદ્યાર્થીનીઓએ (૨૦૦૬-૨૦૦૭) જુદી જુદી પરીક્ષાઓ આપી હતી. તેમાંથી ૯૭૩ ઉત્તિર્ણ થયાં છે. સરેરાશ પરિણામ ૮૯.૦૨ ટકા જેટલું થાય છે. બહાર રહીને અભ્યાસ કરતા ટ્રસ્ટ વિદ્યાર્થીઓની સંખ્યા ૧ અલગ છે.

વિદ્યાર્થી ગૃહવાર જુદી જુદી પરીક્ષાઓના પરિણામ નીચે મુજબ છે.

વિદ્યાર્થીગૃહ	પ્રથમ વર્ગ વિશેષ યોગ્યતા	પ્રથમ વર્ગ	દ્વિતીય વર્ગ	પાસ વર્ગ	કુલ પાસ	એ.ટી.કે.ટી/ ડ્રોપ્સ/ પરિણામ બાકી	નાપાસ	કુલ
સેન્ડહર્સ્ટ રોડ	૧૧	૧૦	૧૯	૨૬	૬૬	૨	—	૬૮
અંધેરી	૨૪	૫૩	૭૭	૩૩	૧૮૭	૫	૭	૧૯૨
પૂના (એમ.જે.વી.)	૧૭	૨૮	૨૪	૪૦	૧૦૯	૧૬	૧	૧૨૬
પૂના (બી.જે.વી.)	૦	૭	૭	૩૯	૫૩	૬	—	૫૯
અમદાવાદ	૨૯	૪૩	૪૬	૧૦	૧૨૮	૯	—	૧૩૭
વડોદરા	૩	૨૧	૨૮	૧૫	૬૭	૯	૮	૮૪
વલ્લભ વિદ્યાનગર	૯	૩૧	૩૦	—	૭૦	—	—	૭૦
ભાવનગર	૩	૧૫	૧૧	૪	૩૩	૧	—	૩૪
ઉદયપુર	૨	૫	૬	૮	૨૧	—	—	૨૧
કન્યા છાત્રાલય, અમદાવાદ	૧૦	૪૨	૨૩	૧	૭૬	૨	૧	૭૯
કન્યા છાત્રાલય, વલ્લભ વિદ્યાનગર	૧૧	૧૮	૨૦	૫	૫૪	૨	૩	૫૯
કન્યા છાત્રાલય, પૂના	૪૦	૩૬	૨૬	૭	૧૦૯	૪૬	૨	૧૫૭
કુલ	૧૫૯	૩૦૯	૩૧૭	૧૮૮	૯૭૩	૯૮	૨૨	૧૦૯૩
બહાર રહી અભ્યાસ કરતા વિદ્યાર્થીઓ					૧	—	—	૧

## બ્રાણુમો વાર્ષિક અહેવાલ

૩.૪ કન્યા છાત્રાલય સ્કોલરશિપ :

અહેવાલના વર્ષ દરમ્યાન સ્નાતક કક્ષાની વિદ્યાર્થીનીઓને અભ્યાસ માટે તેમજ બહાર રહીને અભ્યાસ કરતા ટ્રસ્ટ વિદ્યાર્થીનીઓને નીચે મુજબ કુલ રૂા. ૬૦,૧૦૦/- ની શિષ્યવૃત્તિ મંજૂર કરવામાં આવી હતી.

(અ) સને ૨૦૦૭-૨૦૦૮ ના વર્ષ માટે ચાલુ વિદ્યાર્થીનીઓની કુલ અરજીઓ	૩૦	૩૭,૮૦૦/-
(બ) નવી વિદ્યાર્થીનીઓની પાત્રતા ધરાવતી અરજીઓ	૧૫	૧૮,૩૦૦/-
(૧) સને ૨૦૦૭-૨૦૦૮ ના વર્ષ માટે બહાર રહી અભ્યાસ કરતા વિદ્યાર્થીનીઓ	૦૧	૪,૦૦૦/-
કુલ	૪૬	૬૦,૧૦૦/-

૩.૫ (૧) ટ્રસ્ટ વિદ્યાર્થીઓ :

વ્યવસ્થાપક સમિતિએ સ્વીકારેલ ટ્રસ્ટોની યોજનાનુસાર ટ્રસ્ટ વિદ્યાર્થીઓને દાખલ કરવામાં આવે છે. હાલ સ્વીકારેલા કુલ ૪૩૧ ટ્રસ્ટો છે. એ ટ્રસ્ટોની દાતાઓની ભલામણ અનુસાર વિદ્યાર્થીઓ દાખલ થઈ શકે છે. જ્યારે અહેવાલના વર્ષમાં ટ્રસ્ટ દાતાઓની ભલામણ અનુસાર ૧૩૭ વિદ્યાર્થીઓને વિદ્યાર્થીગૃહોમાં પ્રવેશ આપવામાં આવેલ છે. ગત વર્ષ સને ૨૦૦૬-૦૭ માં ૨૮૧ વિદ્યાર્થીઓને પ્રવેશ આપવામાં આવ્યો હતો.

૩.૫. (૨) ટ્રસ્ટ વિદ્યાર્થીનીઓ:

વ્યવસ્થાપક સમિતિએ સ્વીકારેલ વિવિધ કન્યા છાત્રાલય ટ્રસ્ટ સીટ તથા અપાયેલ પ્રવેશોની વિગતો નીચે મુજબ છે.

ક્રમ	શાખા	ક્ષમતા	ટ્રસ્ટ સીટ	ટ્રસ્ટ રકમ (રૂા.)	અપાયેલ પ્રવેશ
૧	અમદાવાદ - કન્યા છાત્રાલય	૭૯	૩૨	૭૫,૦૦૦/-	૬
૨	અમદાવાદ - કન્યા છાત્રાલય	(નવું મકાન થતાં ૧૭૧ ની ક્ષમતા થશે.)	૪૫	૨,૫૦,૦૦૦/-	
૩	વલ્લભ વિદ્યાનગર - કન્યા છાત્રાલય	૬૪	૪૦	૨,૫૦,૦૦૦/-	૧૫
૪	પૂના - કન્યા છાત્રાલય	૧૫૯	૬૩	૨,૫૦,૦૦૦/-	૨૨

૩.૬ વિદ્યાર્થીગૃહોના પ્રશંસનીય પરિણામો :

યુનિવર્સિટી / બોર્ડ દ્વારા લેવામાં આવતી જુદી જુદી પરીક્ષામાં વિદ્યાલયના વિદ્યાર્થીઓ ઉત્તમ પરિણામ લાવી હંમેશા આગલી હરોળમાં ગૌરવવંતુ સ્થાન પ્રાપ્ત કરે છે તે બદલ તેઓ બધા અભિનંદનના અધિકારી છે. તેઓ તેમના ઉત્તરોત્તર ઉત્તમ જીવનનો પાયો નાંખે છે સાથે સાથે વિદ્યાલયનું નામ પણ ઉજ્જવળ કરે છે તે બદલ અમો તેમને હાર્દિક અભિનંદન આપી શુભેચ્છા વ્યક્ત કરીએ છીએ. જે જે વિદ્યાર્થીઓ વિશેષ યોગ્યતા સાથે પ્રથમ વર્ગમાં તેમજ પ્રથમ વર્ગમાં ઉત્તિર્ણ થયાં છે તેઓ બીજા વિદ્યાર્થીઓને માટે પ્રેરણારૂપ છે. તેમની વિગત નીચે પ્રમાણે છે.

૧. શ્રી વાડીલાલ સારાભાઈ વિદ્યાર્થીગૃહ, મકાન જર્જરિત હોવાને કારણે વિદ્યાર્થીગૃહ બંધ રાખવામાં આવેલ છે.

## શ્રી મહાવીર જૈન વિદ્યાલય

૨. સેન્ડહર્સ્ટ રોડ શાખા

પ્રથમ વર્ગ વિશેષ યોગ્યતા સાથે :-

અનું.	વિદ્યાર્થીનું નામ	વિદ્યાશાખા
૧	આદિત્ય એ. જૈન	બી. કોમ. - બીજું વર્ષ
૨	પંકજ સી. જૈન	બી.એસ.સી. - બીજું વર્ષ
૩	રીકેશ બી. જૈન	બી. કોમ. - પ્રથમ વર્ષ
૪	હર્ષિત એચ. જૈન	એન્જ. - ત્રીજું વર્ષ
૫	વિમર્શ એ. પરીખ	એસ.વાય.જે.સી.
૬	સુમિત એસ. જૈન	એસ.વાય.જે.સી.
૭	વર્તિક એન. જૈન	એસ.વાય.જે.સી.
૮	ચિરાગ આર. જૈન	એસ.વાય.જે.સી. - સાયન્સ
૯	ઋષભ પી. શાહ	એસ.વાય.જે.સી. - સાયન્સ
૧૦	આદિત્ય એચ. ગુગલીયા	એફ.વાય.જે.સી. - ડિપ્લોમા - ૧
૧૧	નિકુંજ વી. વસા	એસ. વાય.જે.સી.

પ્રથમ વર્ગ :-

અનું.	વિદ્યાર્થીનું નામ	વિદ્યાશાખા
૧	નિસર્ગ બી. શાહ	બી. કોમ. - પ્રથમ વર્ષ
૨	અનુપ વી. ઓશવાલ	બી. કોમ. - પ્રથમ વર્ષ
૩	સિદ્ધાર્થ પી. શાહ	એસ.વાય.જે.સી.
૪	હર્ષિત ડી. દોશી	એસ.વાય.જે.સી.
૫	અભિષેક એસ. મહેતા	એસ.વાય.જે.સી.
૬	દિલીપ એમ. કાવેડી	એસ.વાય.જે.સી.
૭	ભાવિક એસ. શાહ	એસ.વાય.જે.સી.
૮	યશ ટી. મેપાની	એસ.વાય.જે.સી.
૯	પ્રિતમ બી. જૈન	એફ.વાય.જે.સી.
૧૦	આશય એમ. શાહ	એફ.વાય.જે.સી.

૩. આચાર્યશ્રી વિજયવલ્લભસૂરીશ્વરજી જન્મ શતાબ્દી વિદ્યાર્થીગૃહ, અંધેરી, મુંબઈ-૫૮.

પ્રથમ વર્ગ વિશેષ યોગ્યતા સાથે :-

અનું.	વિદ્યાર્થીનું નામ	વિદ્યાશાખા
૧	હિમેશ જગદીશભાઈ હરીયા	બી. ફાર્મ - પ્રથમ વર્ષ
૨	જીમીશ પરેશભાઈ પટવા	ટી.ઈ.
૩	મિતુલ અજીતભાઈ શાહ	ટી.ઈ.
૪	દિલીપભાઈ લાલચંદ પરમાર	ટી.ઈ.
૫	પારસ રશ્મીકાંત કોઠારી	ડિપ્લો. ઈ. - ચોથું વર્ષ

## હિતવર્ધક/આશ્રયદાતા/ઉપઆશ્રયદાતા



શ્રી અભયભાઈ કાંતિલાલ શાહ  
હિતવર્ધક



શ્રી છનાલાલ ન્હાલચંદ શેઠ  
હિતવર્ધક



શ્રીમતી ચંપાબેન છનાલાલ શેઠ  
હિતવર્ધક



શ્રી હિતેષભાઈ ચીમનલાલ દોશી  
પ્રતિનિધિ : મે. વારી ઈન્સ્ટ્રુ. લિ.  
આશ્રયદાતા

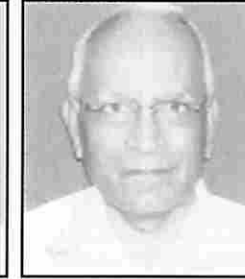

શ્રી સેવંતીલાલ  
છોટાલાલ શાહ  
આશ્રયદાતા



શ્રી પ્રેમચંદ ખુશાલદાસ શાહ  
પ્રતિનિધિ : શ્રી ખુશાલદાસ ટી. શાહ એ. ટ્રસ્ટ  
આશ્રયદાતા



શ્રી પરેશકુમાર  
મહિલાલ શેઠ  
ઉપઆશ્રયદાતા

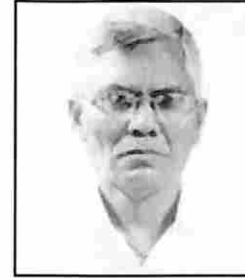

શ્રી નવીનચંદ્ર  
રમણીકલાલ વોરા  
ઉપઆશ્રયદાતા



શ્રી જયુભાઈ  
રમણીકલાલ વોરા  
ઉપઆશ્રયદાતા



શ્રી અમીશભાઈ  
શશીકાંત મહેતા  
ઉપઆશ્રયદાતા



શ્રી નગીનચંદ ચંદુલાલ  
મહેતા  
ઉપઆશ્રયદાતા



શ્રી રજનીકાંત લાલચંદ  
વોરા  
ઉપઆશ્રયદાતા



શ્રી કમલેશ રસીકલાલ  
શાહ  
ઉપઆશ્રયદાતા



શ્રી અજયકુમાર  
શાંતિલાલ રાંકા  
ઉપઆશ્રયદાતા

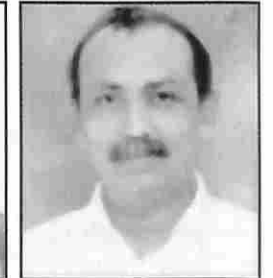

શ્રી સંજયભાઈ  
શાંતિલાલ રાંકા  
ઉપઆશ્રયદાતા

**ઉપઆશ્રયદાતા/કન્યા છાત્રાલય આઘસંસ્થાપક**



શ્રી ધર્મેન્દ્રભાઈ  
ખાંતિલાલ શાહ  
ઉપઆશ્રયદાતા



શ્રી ધીરજલાલ  
પોપટલાલ શાહ  
ઉપઆશ્રયદાતા



શ્રીમતી સેજલબેન  
વિરલભાઈ શાહ  
ઉપઆશ્રયદાતા



શ્રી મયુરભાઈ  
અમૃતલાલ વોરા  
ઉપઆશ્રયદાતા



શ્રી અનુલભાઈ  
રમણીકલાલ શાહ  
ઉપઆશ્રયદાતા



શ્રી દિપકભાઈ  
જયસુખલાલ શેઠ  
ઉપઆશ્રયદાતા

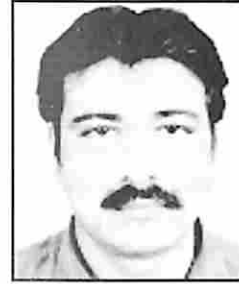

શ્રી રાજેન્દ્રભાઈ  
રમણીકલાલ મહેતા  
ઉપઆશ્રયદાતા



શ્રી ઉર્મિશભાઈ  
સુરેન્દ્રભાઈ ઝવેરી  
કન્યા છાત્રાલય  
આઘ સંસ્થાપક



શ્રી માલવિકાબેન  
નપનીતભાઈ ડગલી  
કન્યા છાત્રાલય  
આઘ સંસ્થાપક



ડૉ. (શ્રીમતી) ભેરવીબેન  
અમીશભાઈ મહેતા  
કન્યા છાત્રાલય  
આઘ સંસ્થાપક



શ્રી સીમાબેન  
ચેતનભાઈ શાહ  
કન્યા છાત્રાલય  
આઘ સંસ્થાપક

**યુનિવર્સિટી/બોર્ડની પરીક્ષામાં પ્રથમ વર્ગમાં વિશેષ યોગ્યતા સાથે ઉત્તીર્ણ થયેલ વિદ્યાર્થીઓ (સેન્ડહર્સ્ટ રોડ શાખા)**

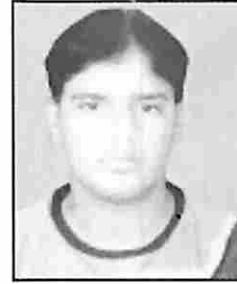

આદિત્ય એ. જેન  
બી.કોમ. - બીજું વર્ષ



પંકજ સી. જેન  
બી.એસ.સી. - બીજું વર્ષ

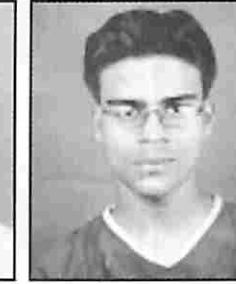

હર્ષિત એચ. જેન  
એન્જિ. - ત્રીજું વર્ષ

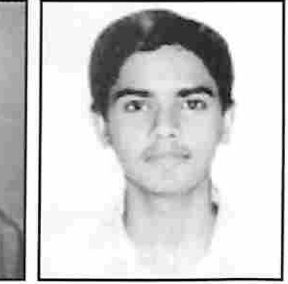

ચિરાગ આર. જેન  
એસ.વાય. જે.સી.-સાયન્સ

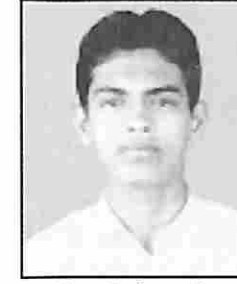

વિમર્શ એ. પરીખ  
એસ.વાય. - જે.સી.

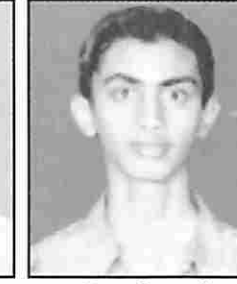

સુમિત એસ. જેન  
એસ.વાય. જે.સી.



વર્તિક એન. જેન  
એસ.વાય. જે.સી.

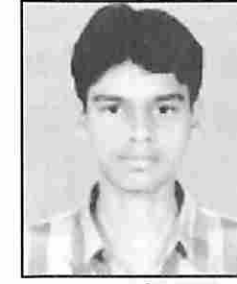

અક્ષય પી. શાહ  
એસ.વાય. જે.સી.  
સાયન્સ



આદિત્ય એચ.  
ગુગાનીયા  
એફ.વાય.જે.સી. ડિપ્લોમા

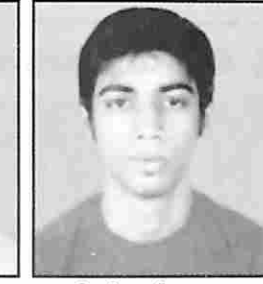

નિકુંજ વી. વસા  
એસ.વાય. જે.સી.

**યુનિવર્સિટી/બોર્ડની પરીક્ષામાં પ્રથમ વર્ગમાં ઉત્તીર્ણ થયેલ વિદ્યાર્થીઓ (સેન્ડહર્સ્ટરોડ શાખા)**

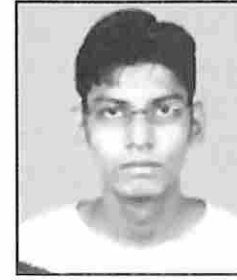

નિસર્ગ બી. શાહ  
બી.કોમ. પ્રથમ વર્ષ

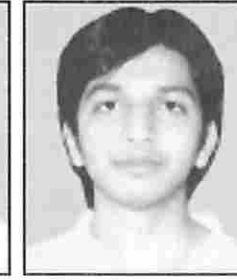

અનુપ વી. ઓસવાલ  
બી.કોમ. પ્રથમ વર્ષ

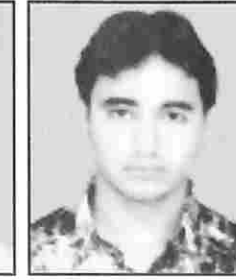

સિદ્ધાર્થ પી. શાહ  
એસ.વાય. જે.સી.



હર્ષિત ડી. દોશી  
એસ.વાય. જે.સી.

યુનિવર્સિટી/બોર્ડની પરીક્ષામાં પ્રથમ વર્ગમાં ઉત્તીર્ણ થયેલ વિદ્યાર્થીઓ (સેન્ડહર્સ્ટરોડ શાખા)



અભિષેક એસ. મહેતા  
એસ.વાય. જે.સી.

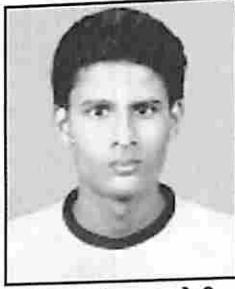

દિલીપ એમ. કાવેડી  
એસ.વાય. જે.સી.



ભાવિક એસ. શાહ  
એસ.વાય. જે.સી.



યશ ટી. મેપાણી  
એસ.વાય. જે.સી.

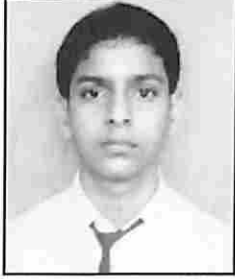

પ્રિતમ બી. જેન  
એફ.વાય. જે.સી.



આશય એમ. શાહ  
એફ.વાય. જે.સી.

અઢાઈ કે તેથી વધુ તપશ્ચર્યા કરનાર આરાઢકો (સેન્ડહર્સ્ટરોડ શાખા)



શ્રેણિક શે. મહેતા  
૧૧-ઉપવાસ



કેવલ અ. જોગાની  
૧૧-ઉપવાસ

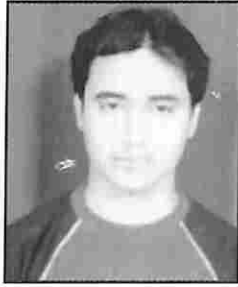

સિદ્ધાર્થ પ્ર. શાહ  
૮-ઉપવાસ

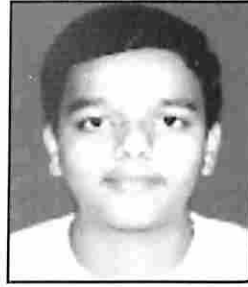

નિરવ ઢ. ઝવેરી  
અઢાઈ તપ



પ્રિતમ ભુ. જેન  
અઢાઈ તપ



અનુજ અ. મુથ્યા  
અઢાઈ તપ

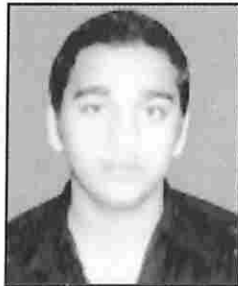

મોનીલ અ. જેન  
અઢાઈ તપ



વિકાસ ઢ. રાઢોડ  
અઢાઈ તપ

અઢાઈ કે તેથી વધુ તપશ્ચર્યા કરનાર આરાઢકો (સેન્ડહર્સ્ટરોડ શાખા)



દિલીપ મુ. કાવેડી  
અઢાઈ તપ



જયેશ મુ. જેન  
અઢાઈ તપ



અંકિત શ. મહેતા  
અઢાઈ તપ



હર્ષિલ લ. જેન  
અઢાઈ તપ

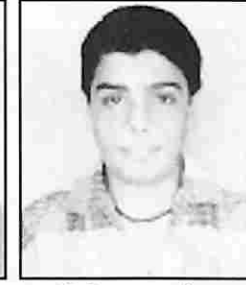

દિનેશ જય જેન  
અઢાઈ તપ



પુનીત વિ. જેન  
અઢાઈ તપ

યુનિવર્સિટી/બોર્ડની પરીક્ષામાં પ્રથમ વર્ગમાં ઉત્તીર્ણ થયેલ વિદ્યાર્થીઓ (અંઢેરી શાખા)



ઢીરજ ર. જેન  
એસ.વાય. જે.સી.



પ્રતિક વિ. સોલાની  
એસ.વાય. જે.સી.



વિપુલ ર. મહેતા  
એસ.વાય. જે.સી.



તિર્યેશ લ. શાહ  
એસ.વાય. જે.સી.



કેવાગ જય શાહ  
બી.કોમ. પ્રથમ વર્ષ



માર્વીન ઢ. શાહ  
બી.કોમ. પ્રથમ વર્ષ

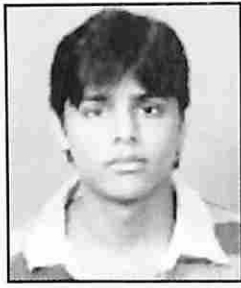

હિમેશ જ. હરિયા  
બી. ફાર્મ-પ્રથમ વર્ગ



જુમીશ પ. પટવા  
ટી.ઈ.



અક્ષય રા. જૈન  
બી.ટેક-પ્રથમ વર્ષ

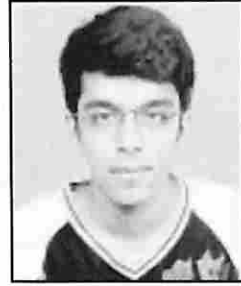

કુશલ અ. શાહ  
એમ.બી.એ.-ટેક

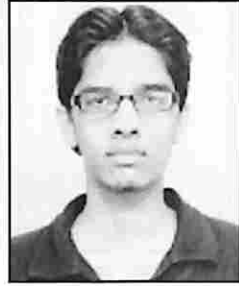

અમિત અ. જગાણી  
એસ.વાય. જે.સી.



પ્રતિક મ. જૈન  
એફ.વાય. જે.સી.  
સાયન્સ



પલક બાં. જૈન  
બી.કોમ-પ્રથમ વર્ષ

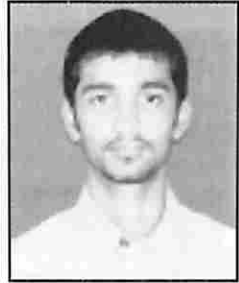

મેહુલ દિ. શાહ  
એસ.વાય. જે.સી.

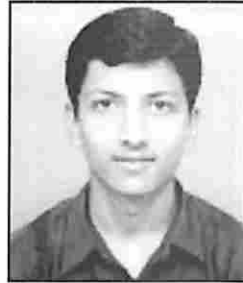

દર્શન કિ. શાહ  
એસ.વાય. જે.સી.



પ્રતિક અ. શાહ  
એસ.વાય. જે.સી.



હેમલ કી. ગાંધી  
એસ.વાય. જે.સી.



વિરાગ હી. શાહ  
એસ.વાય. જે.સી.



રૂપેશ સ. જૈન  
એસ.ઈ.

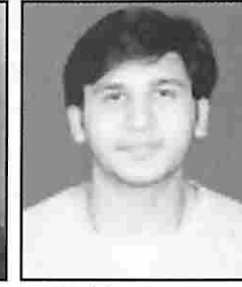

નિશીત ભ. શાહ  
એસ.ઈ.

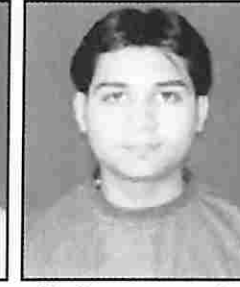

નિશીત સુ. ખાસગીવ  
એસ.ઈ.



વિનીત કાં. માલદે  
એસ.ઈ.

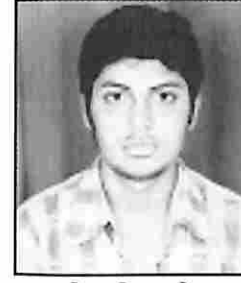

ધ્રુવેન કિ. મહેતા  
ડિપ્લો. ઈ. પ્રથમ વર્ષ



મિતન બી. શેઠ  
આર્ક-પ્રથમ વર્ષ



નેમીન સ. વસા  
ડિપ્લો.-બીજું વર્ષ



મીલીન ક. મહેતા  
એફ.વાય. જે.સી.  
સાયન્સ



રોનક વિ. ગાંધી  
એફ.વાય. જે.સી.

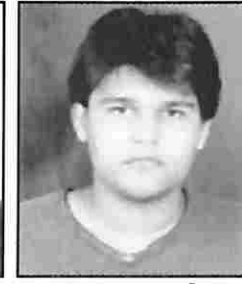

અનુરાગ આ. ચોપડા  
એફ.વાય. જે.સી.



દર્શન અ. રાજવત  
એફ.વાય. જે.સી.

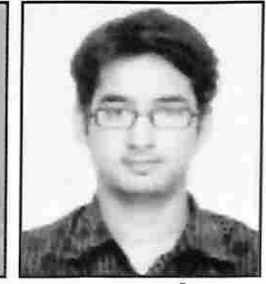

જ્યોત અ. મહેતા  
એફ.વાય. જે.સી.



તેજસ વિ. પારેખ  
એફ.વાય. જે.સી.  
સાયન્સ



ડાયમન્ડ ચં. ખાતેડ  
એફ.વાય. જે.સી.



જીગર દિ. પુનમીયા  
બી.એમ.એસ. પ્રથમ વર્ષ

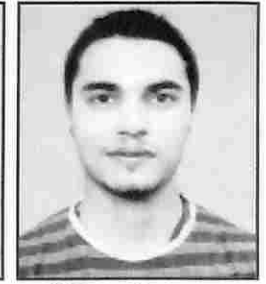

શોભિત ભે. મહત્મા  
બી.કોમ. પ્રથમ વર્ષ

અઠ્ઠાઈ કે તેથી વધુ તપશ્ચર્યા કરનાર આરાધકો (અંઘેરી શાખા)

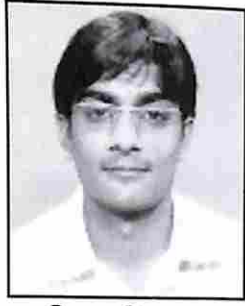

વિરાગ હિ. શાહ  
માસ ક્ષમણ



પ્રતિક વિ. સોલાની  
૧૧ ઉપવાસ

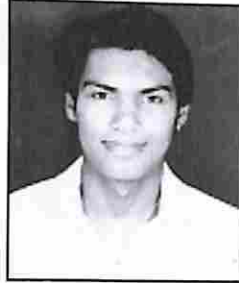

નિરજ ન. શાહ  
૧૧ ઉપવાસ



ફેનલ ર. શાહ  
૧૧ ઉપવાસ



કેવલ ર. દોશી  
૮ ઉપવાસ

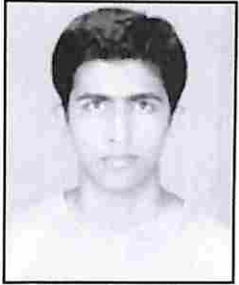

લોમિક કિ. મહેતા  
૮ ઉપવાસ

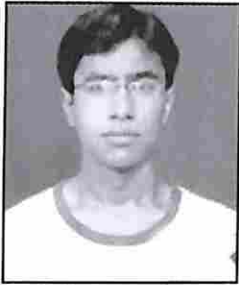

પ્રિતેશ હ. મહેતા  
૮ ઉપવાસ



અંકિત હિ. મહેતા  
૮ ઉપવાસ



મુકેશ પ્ર. પુનમીયા  
૮ ઉપવાસ



નીમીશ જય શાહ  
૮ ઉપવાસ



કેવલ શે. શાહ  
૮ ઉપવાસ

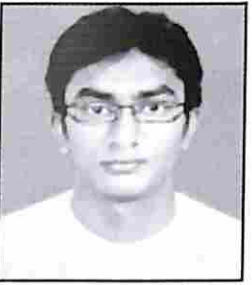

કુણાલ કી. શાહ  
૮ ઉપવાસ



ચશ ભ. શાહ  
૮ ઉપવાસ



આશિષ અ. શાહ  
૮ ઉપવાસ

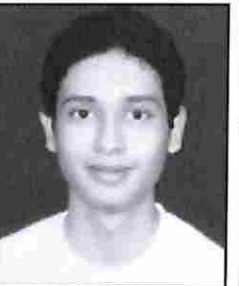

દર્શિત પ. મહેતા  
અઠ્ઠાઈ તપ



પ્રતિમ ઘ. રામાણી  
અઠ્ઠાઈ તપ

અઠ્ઠાઈ કે તેથી વધુ તપશ્ચર્યા કરનાર આરાધકો (અંઘેરી શાખા)



વિરાગ સુ. કામપાની  
અઠ્ઠાઈ તપ



નોમીલ રા. શાહ  
અઠ્ઠાઈ તપ



ભાવિક મ. વકીલ  
અઠ્ઠાઈ તપ



પ્રતિક ખા. સંઘવી  
અઠ્ઠાઈ તપ



નમન સં. શાહ  
અઠ્ઠાઈ તપ



હાર્દિક ડે. વારેયા  
અઠ્ઠાઈ તપ



રાહુલ ગી. શાહ  
અઠ્ઠાઈ તપ

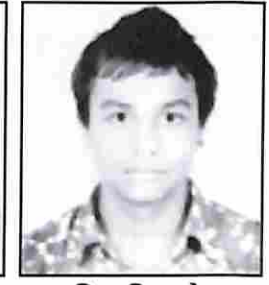

રાહિલ હિ. મહેતા  
અઠ્ઠાઈ તપ



સાહિલ શ્રે. શેઠ  
અઠ્ઠાઈ તપ

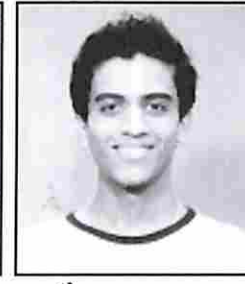

નેશલ ક. શાહ  
અઠ્ઠાઈ તપ

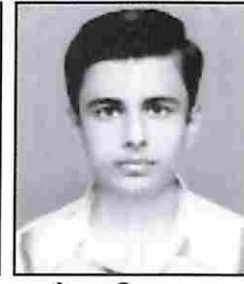

જૈનમ હિ. નાહર  
અઠ્ઠાઈ તપ



પરીન મુ. ગાંધી  
અઠ્ઠાઈ તપ



મચુર જ. શાહ  
અઠ્ઠાઈ તપ



દર્ષ જી. મહેતા  
અઠ્ઠાઈ તપ



અભિષેક ન. શાહ  
અઠ્ઠાઈ તપ

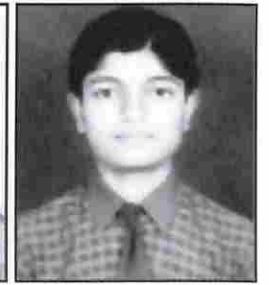

નિરવ પ્ર. શાહ  
અઠ્ઠાઈ તપ

ધાર્મિક પરીક્ષાના ઇનામો પ્રથમ શ્રેણી (અંદેરી શાખા)



રોનક ર. ભગડીયા  
પહેલું ઇનામ

દક્ષેશ હ. વોરા  
બીજું ઇનામ

કેનીલ કે. શાહ  
બીજું ઇનામ

તિર્યેસ ભ. શાહ  
ત્રીજું ઇનામ

ધાર્મિક પરીક્ષાના ઇનામો દ્વિતીય શ્રેણી (અંદેરી શાખા)

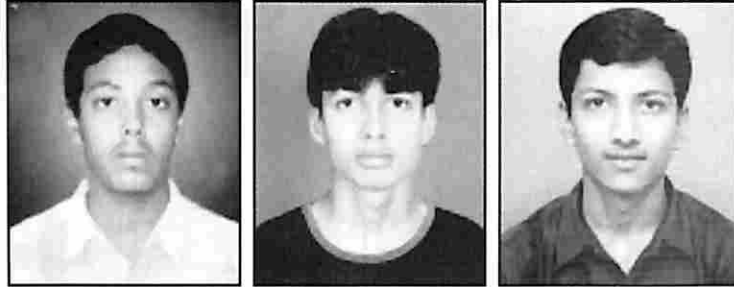

પ્રતિક વિ. સોલાની  
પહેલું ઇનામ

હેમલ કિ. ગાંધી  
બીજું ઇનામ

દર્શન કિ. શાહ  
ત્રીજું ઇનામ

ધાર્મિક પરીક્ષાના ઇનામો તૃતીયા શ્રેણી (અંદેરી શાખા)

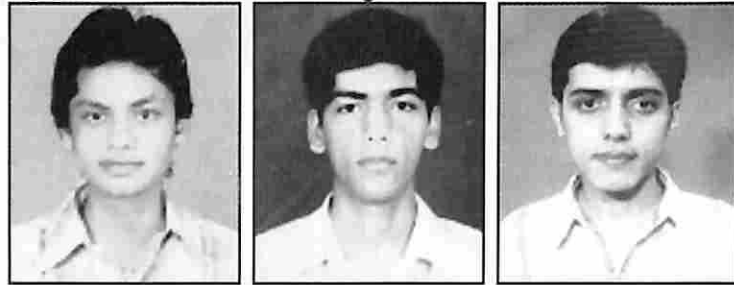

દેવાંગ બી. શાહ  
પહેલું ઇનામ

તેજસ વિ. વસા  
બીજું ઇનામ

કેતન વિ. દોશી  
ત્રીજું ઇનામ

ધાર્મિક પરીક્ષાના ઇનામો ચતુર્થ શ્રેણી (અંદેરી શાખા)



વિનીત કાં. માલેદ  
પહેલું ઇનામ

નિષીત સુ. ખાંસગીવાલા  
ત્રીજું ઇનામ

યુનિવર્સિટી/બોર્ડની પરીક્ષામાં પ્રથમ વર્ગમાં વિશેષ યોગ્યતા સાથે ઉત્તીર્ણ થયેલ વિદ્યાર્થીઓ (પૂના શાખા)



શ્રીપાલ જૈન  
ટી.ઈ.

અણુત બોથરા  
ટી.ઈ.

આદિત્ય સી. નાણાવટી  
એસ.ઈ.

સાહિલ કે. શાહ  
એફ.ઈ.



કેવીન સી. મહેતા  
બી.બી.એ.-બીજું વર્ષ

સુનીલ શ્રીશ્રીમલ  
બી.કોમ.-બીજું વર્ષ

અમોલ આઈ. જૈન  
બી.કોમ.-બીજું વર્ષ

સની વી. ગડીયા  
બી.કોમ.-બીજું વર્ષ



રીતેશ જી. જૈન  
બી.કોમ.-બીજું વર્ષ

આશિષ ડી. સોની  
બી.કોમ.-બીજું વર્ષ

અક્ષય એમ. શાહ  
બી.કોમ.-બીજું વર્ષ

રાજેન્દ્ર કે. જૈન  
બી.કોમ.-બીજું વર્ષ



શ્રીપાલ કે. નાહટા  
ધો. ૧૨-સાયન્સ

ગોરવ પી. ઓસવાલ  
ધો. ૧૨-કોમર્સ

અધ્ધલ બાગરેયા  
ધો. ૧૨-કોમર્સ

અનુપમ જે બેડમુથા  
ધો. ૧૨ કોમર્સ

યુનિવર્સિટી/બોર્ડની પરીક્ષામાં પ્રથમ વર્ગમાં વિશેષ યોગ્યતા સાથે ઉત્તીર્ણ થયેલ વિદ્યાર્થીઓ (પૂના શાખા)

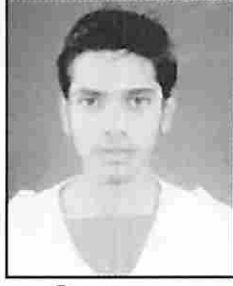

પ્રતિક આર. મુથા  
ધો. ૧૨-કોમર્સ

યુનિવર્સિટી/બોર્ડની પરીક્ષામાં પ્રથમ વર્ગમાં ઉત્તીર્ણ થયેલ વિદ્યાર્થીઓ (પૂના શાખા)

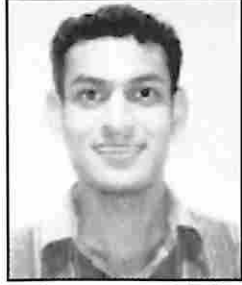

સૌરભ આર. સંચેતી  
એમ.બી.બી.એસ.  
છેલ્લું વર્ષ

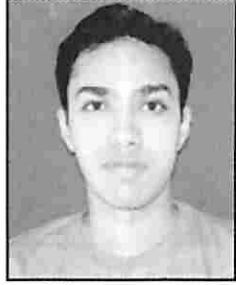

લોકેશ આર. શાહ  
ટી.ઈ.



ઉમંગ શાહ  
ટી.ઈ.

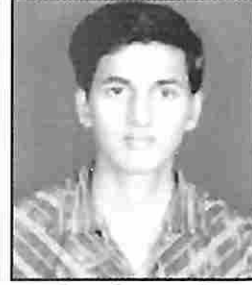

કલ્પેશ પી. કટારીયા  
ટી.ઈ.



પૃશીલ એ. શેઠ  
ટી.ઈ.



અભિષેક કે. પારલેયા  
એસ.ઈ.



સિદ્ધાર્થ જૈન  
એફ.ઈ.



શ્રેયાંસ ભાટેવારા  
એફ.ઈ.

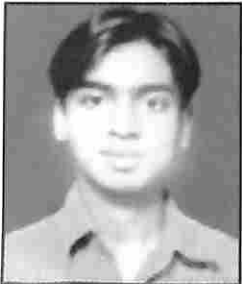

ઉજવલ એમ. માલુ  
બી.કોમ.-બીજું વર્ષ

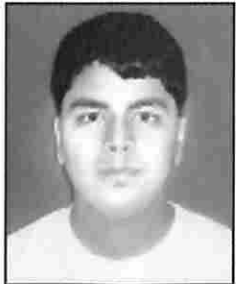

પિયુષ એસ. પરભ  
બી.કોમ.-ત્રીજું વર્ષ



એરીક એન. શાહ  
બી.કોમ.-બીજું વર્ષ

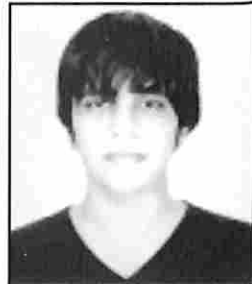

કરન આર. ભંડારી  
બી.કોમ.-બીજું વર્ષ

યુનિવર્સિટી/બોર્ડની પરીક્ષામાં પ્રથમ વર્ગમાં ઉત્તીર્ણ થયેલ વિદ્યાર્થીઓ (પૂના શાખા)

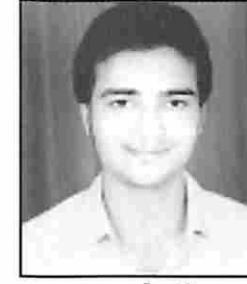

સુયશ એ. જૈન  
બી.કોમ.-બીજું વર્ષ

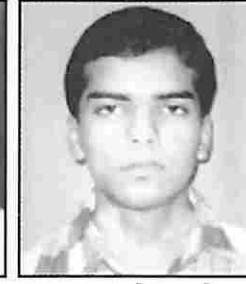

આકાશ એન. બોરા  
બી.કોમ.-બીજું વર્ષ

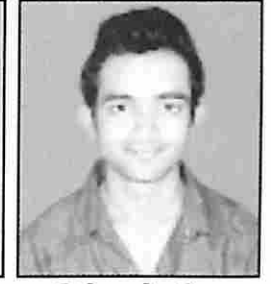

નિકેશ એ. જૈન  
બી.કોમ.-બીજું વર્ષ

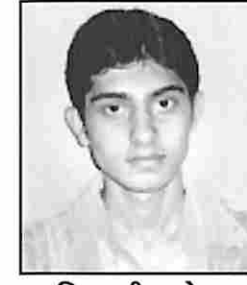

વિરલ વી. મહેતા  
બી.કોમ.-બીજું વર્ષ

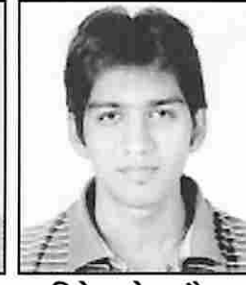

હિતેશ એસ. જૈન  
બી.કોમ.-બીજું વર્ષ

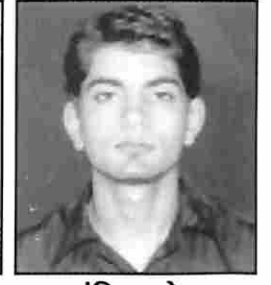

અંકિત મહેતા  
બી.કોમ.-પ્રથમ વર્ષ

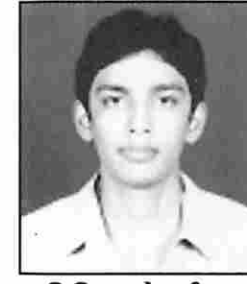

નિખિલ બોકાડીયા  
બી.કોમ.-પ્રથમ વર્ષ

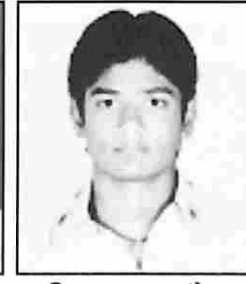

ચિરાગ આર. જૈન  
બી.કોમ.-પ્રથમ વર્ષ

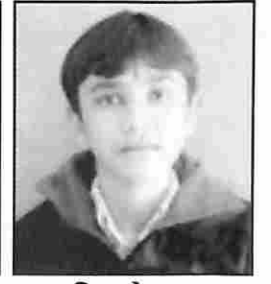

સનિશ કે. શાહ  
ધો. ૧૨-સાયન્સ

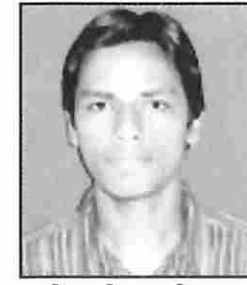

ભાવેશ એન. ઓશાવલા  
ધો. ૧૨-સાયન્સ



વિપુલ વી. જૈન  
ધો. ૧૨-કોમર્સ



આનંદ એ. છાજેડ  
ધો. ૧૨-કોમર્સ



યુનિવર્સિટી/બોર્ડની પરીક્ષામાં પ્રથમ વર્ગમાં ઉત્તીર્ણ થયેલ વિદ્યાર્થીઓ (બી.જે.વી. પૂના શાખા)

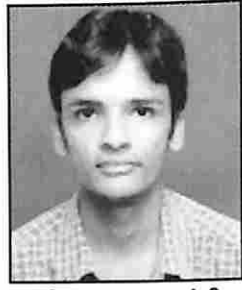

શ્રીપાલ વાય. ગાંધી  
એન્જિ.-ત્રીજું વર્ષ



વિનીત એલ. કોઠારી  
ડિપ્લોમા-ત્રીજું વર્ષ

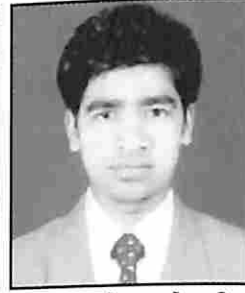

ધીરજ એસ. કોઠારી  
ડિપ્લોમા-ત્રીજું વર્ષ

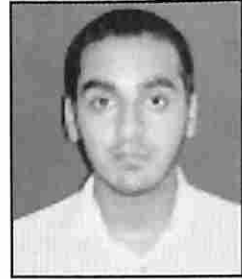

અક્ષય એ. પટણી  
બી.એસ.એલ.એલ.બી.-  
બીજું વર્ષ



નિતીશ આર. શાહ  
બી.કોમ.-બીજું વર્ષ



રોહિત એમ. કોઠારી  
ધો. ૧૨-કોમર્સ

અઠ્ઠાઈ કે તેથી વધુ તપશ્ચર્યા કરનાર આરાધકો (બી.જે.વી. પૂના શાખા)

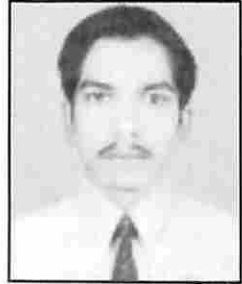

યેભવ દેસાઈ  
અઠ્ઠાઈ તપ



આનંદ દેસાઈ  
અઠ્ઠાઈ તપ



સોમિલ પારેખ  
અઠ્ઠાઈ તપ



ચિંતન એન. શાહ  
અઠ્ઠાઈ તપ



સ્વપ્નીલ શાહ  
અઠ્ઠાઈ તપ

યુનિવર્સિટી/બોર્ડની પરીક્ષામાં પ્રથમ વર્ગમાં વિશેષ યોગ્યતા સાથે ઉત્તીર્ણ થયેલ વિદ્યાર્થીનીઓ ( K.C. પૂના શાખા)



અપેક્ષા પોકરના  
બી.કોમ.-પ્રથમ વર્ષ



મીનલ એન. ગાંધી  
બી.કોમ.-બીજું વર્ષ



પ્રકૃતિ એ. જૈન  
ધો. ૧૧-કોમર્સ



અંકિતા વી. શાહ  
ધો. ૧૨-કોમર્સ



જિનલ સી. દોશી  
બી.કોમ.-બીજું વર્ષ



પ્રિયંકા સી. ચોપડા  
બી.કોમ.-પ્રથમ વર્ષ



પાયલ એન. શાહ  
એન્જિ.-બીજું વર્ષ



સોનલ એસ. ડુગડ  
બી.કોમ.-બીજું વર્ષ



નેહા પી. ડેસમુથા  
ધો. ૧૨-સાયન્સ

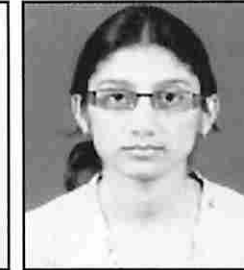

કરિશ્મા પી. જૈન  
બી.કોમ.-બીજું વર્ષ



મોનિકા મુકેશ શાહ  
બી.કોમ.-બીજું વર્ષ



વર્ષારાણી એ. શાહ  
બી.સી.એસ.-ત્રીજું વર્ષ



હિરલ આર. વોરા  
ધો. ૧૨-કોમર્સ



રૂચી જે. જૈન  
ધો. ૧૨-કોમર્સ



શ્રેયા વી. શાહ  
ધો. ૧૧-સાયન્સ

યુનિવર્સિટી/બોર્ડની પરીક્ષામાં પ્રથમ વર્ગમાં વિશેષ યોગ્યતા સાથે ઉત્તીર્ણ થયેલ વિદ્યાર્થીનીઓ ( K.C. પૂના શાખા)



દિપીકા ગો. જેન  
બી.કોમ.-બીજું વર્ષ



કોમલ પી. શ્રીશ્રીમલ  
આઈ.ડી.-બીજું વર્ષ



કોમલ એસ. પરખ  
આઈ.ડી.-બીજું વર્ષ



સ્નેહા એન. ગાંધી  
બી.કોમ.-બીજું વર્ષ



રીતીકા આર. ઓશવાલ  
એન્જિ.-પ્રથમ વર્ષ



પ્રાજકતા એસ. સીંઘવી  
આઈ.ડી.-બીજું વર્ષ



નિધી એસ. બંબ  
બી.કોમ.-બીજું વર્ષ



યેશાલી કે. જેન  
બી.બી.એ.-બીજું વર્ષ



પ્રિયંકા ધરમચંદ ગુગલે  
એન્જિ.-બીજું વર્ષ



અંકિતા સંજય ચોરડીયા  
એન્જિ.-બીજું વર્ષ



ભાગ્યશ્રી પી. કાંકરીયા  
ધો. ૧૨-કોમર્સ



વૃશાલી વી. દરડા  
ધો. ૧૨-કોમર્સ



સુરભી પી. જેન  
એન્જિ.-બીજું વર્ષ



પાર્ણાના ડી. સંઘવી  
બી.કોમ.-પ્રથમ વર્ષ



માનુ પી. નાહતા  
ધો. ૧૨-સાયન્સ



પાયલ કે. ગોલેહા  
બી.કોમ.-પ્રથમ વર્ષ

યુનિવર્સિટી/બોર્ડની પરીક્ષામાં પ્રથમ વર્ગમાં વિશેષ યોગ્યતા સાથે ઉત્તીર્ણ થયેલ વિદ્યાર્થીનીઓ ( K.C. પૂના શાખા)



પ્રિયંકા બોહરા  
બી.કોમ.-બીજું વર્ષ



નિકીતા આર. બાફના  
બી.કોમ.-પ્રથમ વર્ષ



નમીતા એન. રૂણવાલ  
ધો. ૧૨-સાયન્સ



અમૃતા વી. બોથરા  
ધો. ૧૨-કોમર્સ



અંકિતા એમ. બારમેયા  
બી.કોમ.-પ્રથમ વર્ષ



પુજા ડિ. શમાણી  
બી.કોમ.-બીજું વર્ષ



અમીશા આર. શાહ  
બી.કોમ.-પ્રથમ વર્ષ

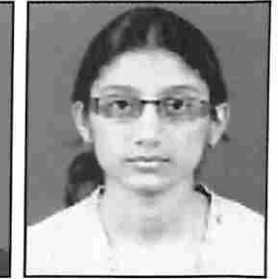

વામા એસ. શાહ  
ધો. ૧૨ કોમર્સ

યુનિવર્સિટી/બોર્ડની પરીક્ષામાં પ્રથમ વર્ગમાં ઉત્તીર્ણ થયેલ વિદ્યાર્થીનીઓ ( પૂના શાખા)

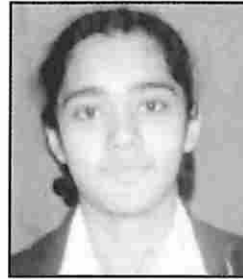

સ્નેહા પી. રૂણવાલ  
એન્જિ.-બીજું વર્ષ



મેઘા ડગલી  
ધો. ૧૨-કોમર્સ



સ્નેહા પી. બોરા  
એન્જિ.-ત્રીજું વર્ષ



દિવ્યા ડી. જેન  
બી.બી.એ.-બીજું વર્ષ



મોનિકા એ. કોઠારી  
બી.કોમ.-બીજું વર્ષ



રૂમી ડી. જેન  
બી.બી.એ.-બીજું વર્ષ



બીજલ એચ. છાજેડ  
બી.કોમ.-પ્રથમ વર્ષ



શ્રદ્ધા એ. રાકા  
ધો. ૧૧-સાયન્સ

યુનિવર્સિટી/બોર્ડની પરીક્ષામાં પ્રથમ વર્ગમાં ઉત્તીર્ણ થયેલ વિદ્યાર્થીનીઓ ( K.C. પૂના શાખા)



નેહા જે. જેન  
બી.કોમ.-બીજું વર્ષ

ઈશ્વરી શાહ  
બી.એફ.ટી.-બીજું વર્ષ

સ્નેહા ડી. સોલંકી  
બી.એફ.ટી.-બીજું વર્ષ

પૂજા એમ. જેન  
બી.કોમ.-બીજું વર્ષ



મયુર એન. રૂણાવાલ  
બી.કોમ.-બીજું વર્ષ

યુનુ ભણસાલી  
બી.કોમ.-બીજું વર્ષ

પાયલ એન. મહેતા  
ધો. ૧૨-કોમર્સ

ઈલોની ડી. સંઘવી  
બી.ફાર્મ-પ્રથમ વર્ષ



નેહા એસ. ચાંગેડીયા  
બી.સી.એ.-બીજું વર્ષ

મયુરી એચ. મહેતા  
બી.કોમ.-બીજું વર્ષ

નમીતા આર. કોઠારી  
એન્જિ.-પ્રથમ વર્ષ

ભારતી એસ. ભાભાવત  
બી.બી.એ.-બીજું વર્ષ



સાયલી એસ. શાહ  
બી.કોમ.-બીજું વર્ષ

રૂતુબા આર. છાજેડ  
ધો. ૧૨-કોમર્સ

સમૃદ્ધી પો. શાહ  
બી.કોમ.-બીજું વર્ષ

યુનિવર્સિટી/બોર્ડની પરીક્ષામાં પ્રથમ વર્ગમાં ઉત્તીર્ણ થયેલ વિદ્યાર્થીનીઓ ( K.C. પૂના શાખા)



શ્રેયા વી. મંડોલ  
ધો. ૧૧-સાયન્સ

જેના જી. કોરડીયા  
બી.એ.એમ.એસ.-  
ઈન્ટરશીપ

નીશા ની. મુગડીયા  
એફ.ડી.-બીજું વર્ષ

સ્નેહા પ્ર. રાકા  
બી.કોમ.-બીજું વર્ષ



નિલમ સુ. છાજેડ  
બી.કોમ.-બીજું વર્ષ

અંકિતા દિ. કોટેયા  
બી.કોમ.-ત્રીજું વર્ષ

નેહા ર. કટારીયા  
એન્જિ.-ત્રીજું વર્ષ

શ્રુતિ સ. બંબ  
એન્જિ.-બીજું વર્ષ



સમતા સુ. કોઠારી  
બી.કોમ.-પ્રથમ વર્ષ

પ્ર્યાતિ રો. શાહ  
આઈ.ડી.-બીજું વર્ષ

સલોની સુ. ભાટેવારા  
ધો. ૧૧-સાયન્સ

અનુજા બોથરા  
બી.એસ.સી.-બીજું વર્ષ

અઘાઈ કે તેથી વધુ તપશ્ચર્યા કરનાર આરાધકો (પૂના કન્યા છાત્રાલય)



વિશા દિપેન શાહ  
૧૧ ઉપવાસ

પ્રિયંકા બોહરા  
અઘાઈ તપ



રૂબીન પ્ર. ગોસલીયા  
મે.કે. એન્જિ.-પ્રથમ વર્ષ

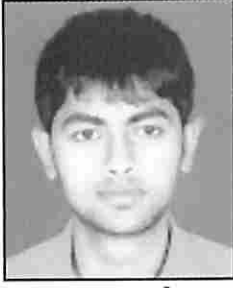

અક્ષય ર. મહેતા  
ધો. ૧૨-કોમર્સ

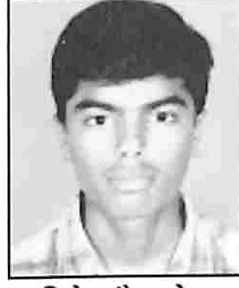

જિનેશ શે. મહેતા  
ધો. ૧૨-કોમર્સ

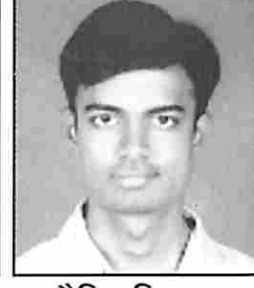

મોહિત ડિ. શાહ  
ઈ.સી.-બીજું વર્ષ



નિઝીલ વિ. શાહ  
ધો. ૧૨-સાયન્સ



જિગર ઇ. શાહ  
ધો. ૧૨-સાયન્સ



અક્ષય રા. ગાંધી  
ધો. ૧૧ કોમર્સ



કુલદીપ ડિ. શાહ  
કોમ્પ્યુ. એન્જિ.-ત્રીજું વર્ષ

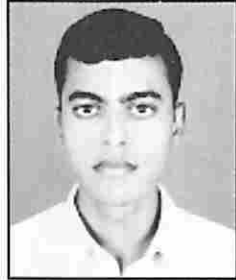

મિલન પ્ર. શાહ  
એમ.બી.એ.-પ્રથમ વર્ષ

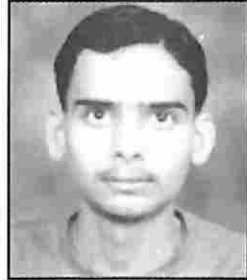

પ્રેમલ જ્યો. શાહ  
મેક. એન્જિ.-ત્રીજું વર્ષ



હિતેશ ચં. કુરીયા  
ધો. ૧૨-કોમર્સ



વેલવ વિ. શેઠ  
ધો. ૧૨ કોમર્સ



જીગર ચ. ભોટાણી  
ધો. ૧૧-સાયન્સ

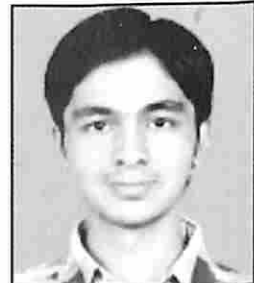

કરણ નિ. શાહ  
મેકે. એન્જિ.-પ્રથમ વર્ષ

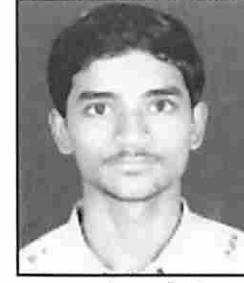

પાર્થ પ્ર. દોશી  
ધો. ૧૧-સાયન્સ



કુણાલ રા. શાહ  
ધો. ૧૨-કોમર્સ

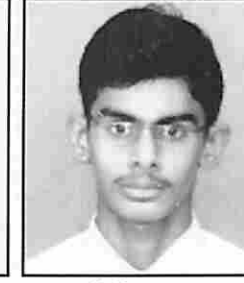

પાર્થ મિલન શાહ  
ધો. ૧૧-સાયન્સ



જીગર રા. સંઘવી  
એમ.બી.એ. પ્રથમ વર્ષ



મોહિત પ્ર. શાહ  
ઈ.સી.-બીજું વર્ષ

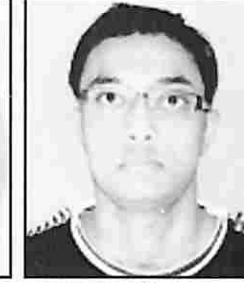

નિશીત વિ. બલ્લુ  
એમ.બી.એ.-પ્રથમ વર્ષ



ચિરાગ નિ. શાહ  
બી.કોમ.-બીજું વર્ષ

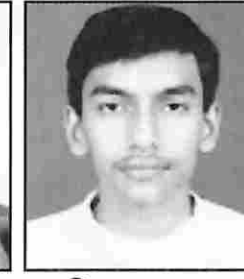

જિનલ ર. શાહ  
બી.કોમ.-બીજું વર્ષ

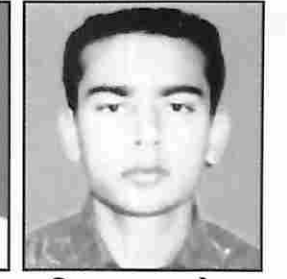

જિજ્ઞાસા સુ. મહેતા  
બી.એ.એમ.એસ.-બીજું વર્ષ



રૂષભ સુ. શાહ  
બી.કોમ.-પ્રથમ વર્ષ

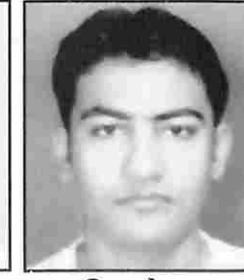

સાહિલ યો. શાહ  
બી.કોમ.-પ્રથમ વર્ષ

યુનિવર્સિટી/બોર્ડની પરીક્ષામાં પ્રથમ વર્ગમાં ઉત્તીર્ણ થયેલ વિદ્યાર્થીઓ (અમદાવાદ શાખા)

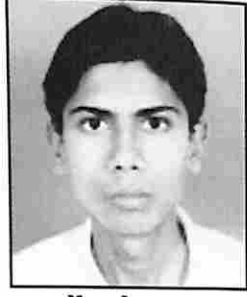

ધર્મેન એચ. શાહ  
બી.કોમ.-પ્રથમ વર્ષ



નમન એમ. ડગલી  
ધો. ૧૧-સાયન્સ

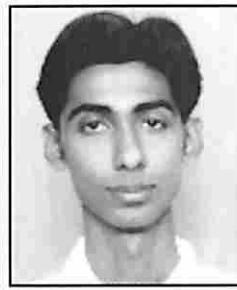

નિતેશ એમ. શાહ  
એમ.બી.એ.-ત્રીજું વર્ષ



અર્પણ આર. દેસાઈ  
બી.કોમ.-બીજું વર્ષ



હાર્દિક સી. કુરીયા  
એમ.બી.એ.-બીજું વર્ષ



દીપેન એચ. શાહ  
બી.કોમ.-બીજું વર્ષ

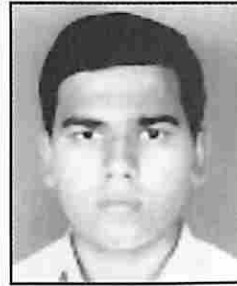

પ્રતિક આર. શાહ  
આઈ.ટી.-પ્રથમ વર્ષ

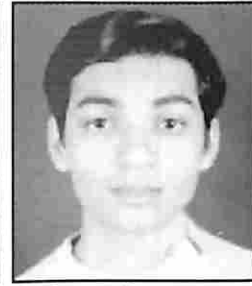

યેલવ એન. શાહ  
બી.કોમ.-પ્રથમ વર્ષ



સિદ્ધાર્થ જી. ઊલાણી  
ધો. ૧૧-કોમર્સ



ધ્રુવેશ આર. શાહ  
ધો. ૧૧-કોમર્સ

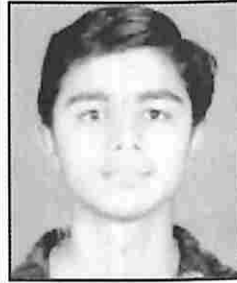

રોનક વી. શાહ  
બી.કોમ.-બીજું વર્ષ

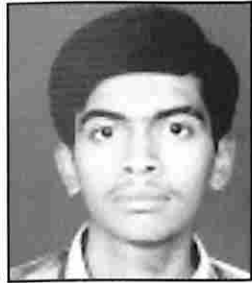

શ્રેયાંક એસ. મહેતા  
બી.કોમ.-બીજું વર્ષ



જીગ્નેશ એમ. વોરા  
બી.કોમ.-બીજું વર્ષ



ચેતન જે. મહેતા  
બી.કોમ.-પ્રથમ વર્ષ



સૌરભ બી. શાહ  
બી.કોમ.-પ્રથમ વર્ષ

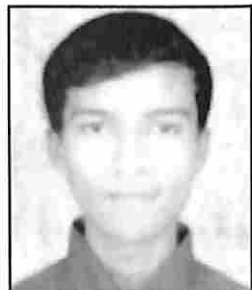

ભાવિક જ. મહેતા  
એમ.બી.એ.-ચોથું વર્ષ

યુનિવર્સિટી/બોર્ડની પરીક્ષામાં પ્રથમ વર્ગમાં ઉત્તીર્ણ થયેલ વિદ્યાર્થીઓ (અમદાવાદ શાખા)



ભદ્રેશ આઈ. ગઢેયા  
ધો. ૧૧-કોમર્સ

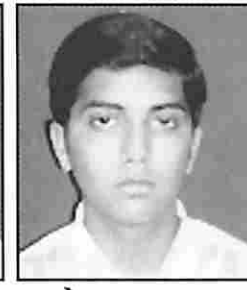

શ્રેયાસ જી. શાહ  
ઈ.સી.-પ્રથમ વર્ષ

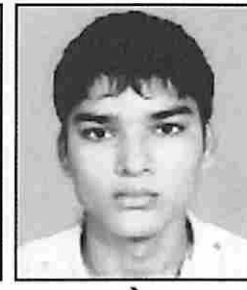

સમય સે. શાહ  
બી.કોમ.-પ્રથમ વર્ષ



પારસ શે. પારેખ  
બી.કોમ.-પ્રથમ વર્ષ



કવન રા. શાહ  
બી.કોમ.-બીજું વર્ષ



પ્રતિક સુ. શાહ  
ધો. ૧૧-કોમર્સ

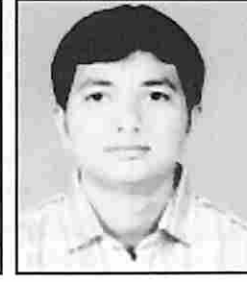

મલય ભુ. શાહ  
બી.કોમ.-બીજું વર્ષ



રિદ્ધમ ઢિ. શાહ  
બી.એસસી.-બીજું વર્ષ

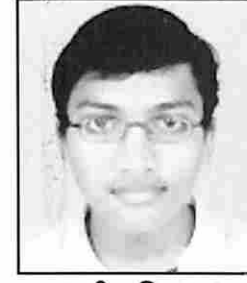

સમકીત વિ. શાહ  
બી.કોમ.-પ્રથમ વર્ષ

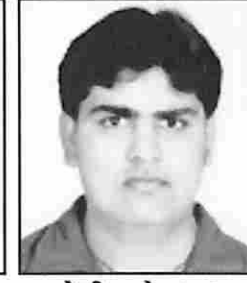

મોહીત એ. શાહ  
બી.બી.એ.-પ્રથમ વર્ષ

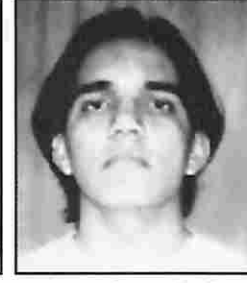

આકાશ લ. શાહ  
બી.બી.એ.-ત્રીજું વર્ષ

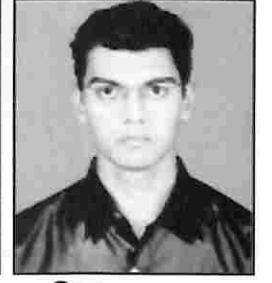

નિપુણ સા. શાહ  
બી.કોમ.-બીજું વર્ષ

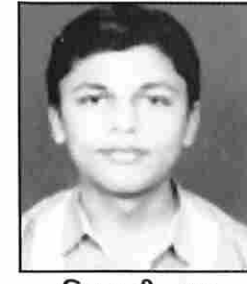

મિલન દી. શાહ  
બી.કોમ.-બીજું વર્ષ

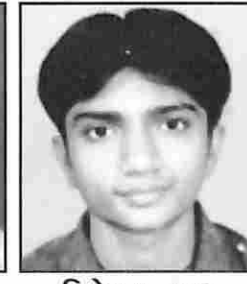

નિમેશ પ્ર. શાહ  
બી.કોમ.-પ્રથમ વર્ષ



મંથન સં. મહેતા  
બી.કોમ.-પ્રથમ વર્ષ



હેમલ વ. શાહ  
બી.કોમ.-પ્રથમ વર્ષ

યુનિવર્સિટી/બોર્ડની પરીક્ષામાં પ્રથમ વર્ગમાં ઉત્તીર્ણ થયેલ વિદ્યાર્થીઓ (અમદાવાદ શાખા)



પ્રદ્યાલ તે. પટવા  
બી.કોમ.-પ્રથમ વર્ષ

રોનક અ. સંઘવી  
બી.કોમ.-પ્રથમ વર્ષ



આશિષ અ. શાહ  
એમ.બી.એ.-બીજું વર્ષ

ભાવેશ ર. શાહ  
એમ.બી.એ.-ત્રીજું વર્ષ

મિલન ધુ. શાહ  
બી.બી.એ.-પ્રથમ વર્ષ

અદ્વાઈ કે તેથી વધુ તપશ્ચર્યા કરનાર આરાધકો (અમદાવાદ શાખા)



હરીત ન. મહેતા  
અદ્વાઈ તપ

ચિરાગ નિ. શાહ  
અદ્વાઈ તપ

મુંબલ અ. શાહ  
અદ્વાઈ તપ

ચેલવ વિ. શેઠ  
અદ્વાઈ તપ



હેરી ગી. શાહ  
અદ્વાઈ તપ

ચશ રા. શાહ  
અદ્વાઈ તપ

જિનાંગ જ. શાહ  
અદ્વાઈ તપ

જુગર મ. સંઘવી  
અદ્વાઈ તપ

યુનિવર્સિટી/બોર્ડની પરીક્ષામાં પ્રથમ વર્ગમાં વિશેષ યોગ્યતા સાથે ઉત્તીર્ણ થયેલ વિદ્યાર્થીનીઓ (K.C.અમદાવાદ શાખા)



માનસી પ્ર. શાહ  
બી.બી.એ. પ્રથમ વર્ષ

રીઘ્ધી ભ. મહેતા  
બી.કોમ.-બીજું વર્ષ

રૂચી પ્ર. શાહ  
બી.કોમ.-પ્રથમ વર્ષ



પુજા પ્ર. બંબ  
ધો. ૧૨-કોમર્સ

યેશા પ્ર. જૈન  
ધો. ૧૧-કોમર્સ

યુનિવર્સિટી/બોર્ડની પરીક્ષામાં પ્રથમ વર્ગમાં ઉત્તીર્ણ થયેલ વિદ્યાર્થીનીઓ ( અમદાવાદ શાખા)



હિરલ સુ. શાહ  
બી.એમ.એમ.એસ.-  
પ્રથમ વર્ષ

રોમા મા. દોશી  
કેમ. એન્જિ.-ત્રીજું વર્ષ

પુજા ર. મહેતા  
બી.ફાર્મ-બીજું વર્ષ

બીન્દીયા કી. શાહ  
એમ.બી.એ. ત્રીજું વર્ષ



શ્રદ્ધા ર. ભગડીયા  
એમ.બી.એ.-ત્રીજું વર્ષ

પરીતા મુ. શાહ  
એમ.બી.એ.-બીજું વર્ષ

નીરમા રા. શાહ  
બી.બી.એ.-ત્રીજું વર્ષ

કોમલ હ. ડગલી  
બી.બી.એ.-ત્રીજું વર્ષ



નીશા હિ. શાહ  
બી.બી.એ.-બીજું વર્ષ

હેતલ શાં. જૈન  
બી.બી.એ.-બીજું વર્ષ

વિદી દિ. ડગલી  
બી.બી.એ.-બીજું વર્ષ

સોનલ રા. શાહ  
બી.બી.એ.-પ્રથમ વર્ષ



રિદ્ધી હો. શાહ  
બી.કોમ.-ત્રીજું વર્ષ

પુજા મુ. પટવા  
બી.કોમ.-ત્રીજું વર્ષ

અર્ચિત વિ. શાહ  
બી.કોમ.-ત્રીજું વર્ષ



મીના વિ. સંઘવી  
બી.કોમ.-ત્રીજું વર્ષ

અર્ચિતા જ. શાહ  
બી.કોમ.-બીજું વર્ષ

પ્રિયંકા જ. શાહ  
બી.કોમ.-બીજું વર્ષ



નમ્રતા અ. શાહ  
બી.કોમ.-બીજું વર્ષ

શ્રુતિ ભ. શાહ  
બી.કોમ.-બીજું વર્ષ



મીનલ ક. શાહ  
બી.કોમ.-પ્રથમ વર્ષ

ભુમી ભ. શાહ  
ધો. ૧૧ કોમર્સ

અઢાઈ કે તેથી વધુ તપશ્ચર્યા કરનાર આરાધકો ( અમદાવાદ શાખા)



સોનલ ડી. શાહ  
૧૬ ઉપવાસ

બંસરી એ. શાહ  
૧૬ ઉપવાસ

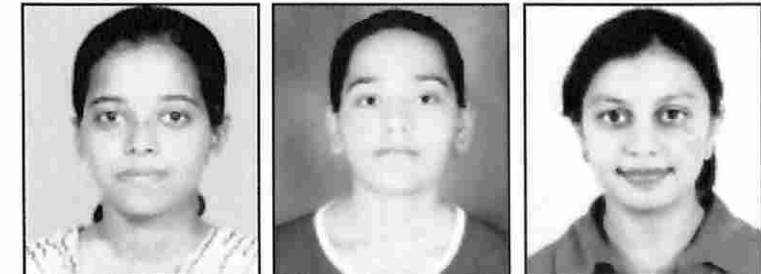

કૃપા એન. શાહ  
અઢાઈ તપ

વિદી એચ. શાહ  
અઢાઈ તપ

મનાલી એસ. શાહ  
અઢાઈ તપ

યુનિવર્સિટી/બોર્ડની પરીક્ષામાં પ્રથમ વર્ગમાં વિશેષ યોગ્યતા સાથે ઉત્તીર્ણ થયેલ વિદ્યાર્થીઓ (વડોદરા શાખા)



સ્મિત જે. દોશી એન્જિ. મિકે.-ચોથું વર્ષ  
પ્રિયાંક આર. શાહ એન્જિ. ઈલે.-ચોથું વર્ષ  
નિશીત એસ. શાહ એન્જિ. મિકે.

યુનિવર્સિટી/બોર્ડની પરીક્ષામાં પ્રથમ વર્ગમાં ઉત્તીર્ણ થયેલ વિદ્યાર્થીઓ (વડોદરા શાખા)



જતીન પી. શાહ બી.એચ.એમ.એસ.  
રક્ષિત એચ. શાહ બી.એચ.એમ.એસ.-બીજું વર્ષ  
મલ્કેશ ડી. મહેતા એન્જિ. મિકે. ચોથું વર્ષ  
મીહીર સી. શાહ એન્જિ. ટેકે.-ચોથું વર્ષ



નિરવ એ. પટેલ એન્જિ. સિવિલ-ચોથું વર્ષ  
પ્રિયાંક આર. શાહ એન્જિ. સિવિલ-ત્રીજું વર્ષ  
કાર્તિક એચ. શાહ એન્જિ. કોમ્પ્યુ.-ત્રીજું વર્ષ  
રોનક પી. શાહ એન્જિ. ઈલે.-પ્રથમ વર્ષ



જય એ. શાહ એન્જિ. કોમ્પ્યુ.-પ્રથમ વર્ષ  
હેલીન એમ. દાણી એન્જિ. મિકે.-પ્રથમ વર્ષ  
ગોરાંગ એમ. મહેતા ડિપ્લો. એન્જિ. ઈલે.-ત્રીજું વર્ષ  
સામિલ એચ. દોશી ડિપ્લો. એન્જિ. મિકે.-બીજું વર્ષ

યુનિવર્સિટી/બોર્ડની પરીક્ષામાં પ્રથમ વર્ગમાં ઉત્તીર્ણ થયેલ વિદ્યાર્થીઓ (વડોદરા શાખા)



નેલિક વી. દોશી બી.કોમ-બીજું વર્ષ  
નિરવ જે. શાહ બી.કોમ-બીજું વર્ષ  
પ્રતિક એમ. વોરા બી.કોમ-પ્રથમ વર્ષ



કૃણાલ કે. શાહ ધો. ૧૨ કોમર્સ  
દર્શન કે. શાહ ધો. ૧૨ કોમર્સ  
દેવત બી. શાહ ધો. ૧૨ કોમર્સ  
ઘનીલ એમ. શાહ ધો. ૧૨ કોમર્સ

અઢાઈ કે તેથી વધુ તપશ્ચર્યા કરનાર આરાધકો (વડોદરા શાખા)



મૃગેશ જે. શાહ અઢાઈ તપ  
નેલિક વી. દોશી અઢાઈ તપ  
પ્રતિક એ. શાહ અઢાઈ તપ  
પ્રશાંત વી. શાહ અઢાઈ તપ



રાહુલ એસ. શાહ અઢાઈ તપ  
સામિલ એચ. દોશી અઢાઈ તપ  
સિદ્ધેરા એમ. જેન અઢાઈ તપ



યુનિવર્સિટી/બોર્ડની પરીક્ષામાં પ્રથમ વર્ગમાં વિશેષ યોગ્યતા સાથે ઉત્તીર્ણ થયેલ વિદ્યાર્થીઓ (ભાવનગર શાખા)

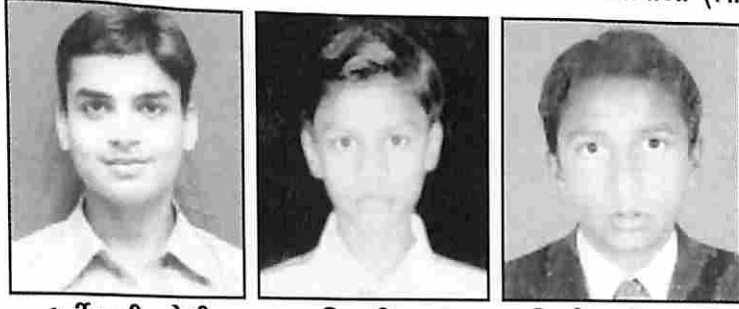

ધર્મીલ સી. દોશી  
એમ.બી.બી.એસ.

ભાવિક પી. શાહ  
ધો. ૧૧

જિગ્નેશ ડી. ગાંધી  
ધો. ૧૧

યુનિવર્સિટી/બોર્ડની પરીક્ષામાં પ્રથમ વર્ગમાં ઉત્તીર્ણ થયેલ વિદ્યાર્થીઓ (ભાવનગર શાખા)



વિશાલ એસ. સુખડીયા  
બી.ઈ.

દખલ વી. શેઠ  
બી.ઈ.

દખલ બી. શાહ  
બી.ઈ.

જયમીન જે. શાહ  
બી.ઈ.



ધર્મેન્દ્ર એમ. શાહ  
બી.ઈ.

હર્ષીલ જે. ગાંધી  
એમ.બી.બી.એસ.

જેનીસ પી. શ્રોફ  
એમ.બી.બી.એસ.

મંથન એચ. શાહ  
બી.કોમ.

યુનિવર્સિટી/બોર્ડની પરીક્ષામાં પ્રથમ વર્ગમાં ઉત્તીર્ણ થયેલ વિદ્યાર્થીઓ (ભાવનગર શાખા)



ચિંતન સી. શેઠ  
એમ.સી.એ.

ચિરાગ પી. મહેતા  
બી.કોમ.

ચિંતન સંઘવી  
બી.એસ.સી.

વિરાગ પી. દોશી  
ધો. ૧૨



નિરવ એસ. શાહ  
ધો. ૧૧

કુશલ એન. મણીયાર  
ધો. ૧૧

ચેતન આર. મહેતા  
ધો. ૧૧

અઠ્ઠાઈ કે તેથી વધુ તપશ્ચર્યા કરનાર આરાધકો (ભાવનગર શાખા)



જિગ્નેશ જે. મહેતા  
આઠ ઉપવાસ

યુનિવર્સિટી/બોર્ડની પરીક્ષામાં પ્રથમ વર્ગમાં વિશેષ યોગ્યતા સાથે ઉત્તીર્ણ થયેલ વિદ્યાર્થીઓ (વલ્લભવિદ્યાનગર શાખા)

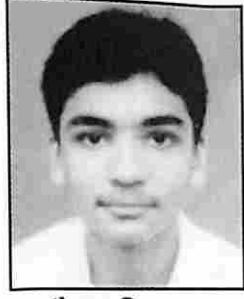

યેભવ ડિ. શાહ  
બી.ઈ. એન્જિ.-ચોથું વર્ષ



નીલ એન. શાહ  
બી.ઈ. એન્જિ.-ચોથું વર્ષ

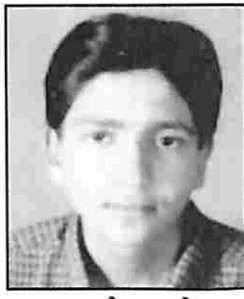

મલય એન. મહેતા  
બી.ઈ. એન્જિ.-ચોથું વર્ષ

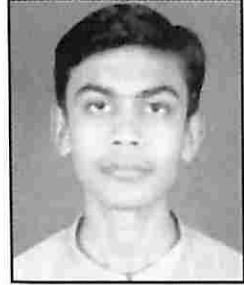

પ્રતિક વી. વોરા  
બી.ઈ. એન્જિ.-ત્રીજું વર્ષ

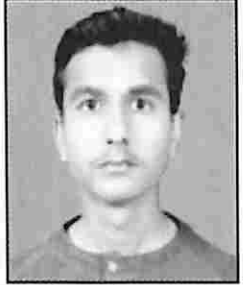

જેમિક એમ. દોશી  
બી.ઈ. એન્જિ.-ત્રીજું વર્ષ

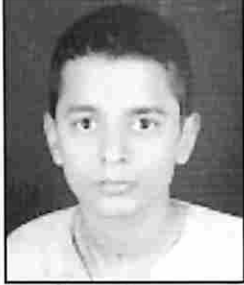

કોશલ જે. શાહ  
બી.ઈ. એન્જિ.-બીજું વર્ષ



નિરવ જી. મહેતા  
બી.ઈ. એન્જિ.-બીજું વર્ષ

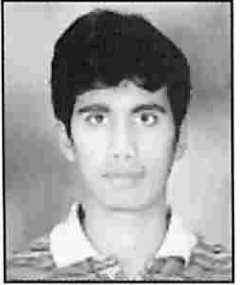

હર્ષ કે. શાહ  
બી.ઈ. એન્જિ.-બીજું વર્ષ



સિદ્ધાર્થ પી. શાહ  
બી.ઈ. એન્જિ.-બીજું વર્ષ

યુનિવર્સિટી/બોર્ડની પરીક્ષામાં પ્રથમ વર્ગમાં ઉત્તીર્ણ થયેલ વિદ્યાર્થીઓ (વલ્લભવિદ્યાનગર શાખા)



તેજસ અ. મહેતા  
બી.ઈ. એન્જિ.-ચોથું વર્ષ



નંદેશ શ. શાહ  
બી.ઈ. એન્જિ.-ચોથું વર્ષ



રીશીત ભ. કામદાર  
બી.ઈ. એન્જિ.-ચોથું વર્ષ

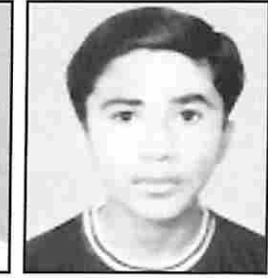

ભાવિક ઈ. શાહ  
બી.ઈ. એન્જિ.-ચોથું વર્ષ

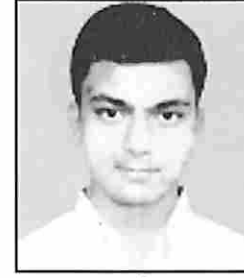

પવાલ અં. શાહ  
બી.ઈ. એન્જિ.-ચોથું વર્ષ

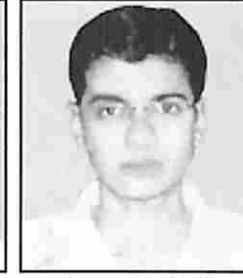

કેચુર ઈ. દોશી  
બી.ઈ. એન્જિ.-ચોથું વર્ષ

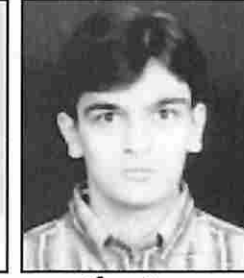

હાર્દિક ઈ. શાહ  
બી.ઈ. એન્જિ.-ચોથું વર્ષ



સપનીલ શ્રે. સોમાણી  
બી.ઈ. એન્જિ.-ચોથું વર્ષ



મુંદંગ રા. શાહ  
બી.ઈ. એન્જિ.-ચોથું વર્ષ



દિગંત ઈ. જવેરી  
બી.ઈ. એન્જિ.-ત્રીજું વર્ષ



અદાય ડિ. શાહ  
બી.ઈ. એન્જિ.-ત્રીજું વર્ષ



રૂપલ ક. શાહ  
બી.ઈ. એન્જિ.-ત્રીજું વર્ષ



રૂપલ પ્ર. દોશી  
બી.ઈ. એન્જિ.-ત્રીજું વર્ષ

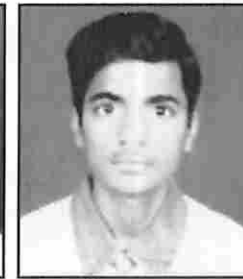

હાર્દિક ડી. શાહ  
બી.ઈ. એન્જિ.-ત્રીજું વર્ષ



ઉમંગ ન. સલોત  
બી.ઈ. એન્જિ.-ત્રીજું વર્ષ



વીરલ ભૂ. શાહ  
બી.ઈ. એન્જિ.-ત્રીજું વર્ષ

યુનિવર્સિટી/બોર્ડની પરીક્ષામાં પ્રથમ વર્ગમાં ઉત્તીર્ણ થયેલ વિદ્યાર્થીઓ (વલ્લભવિદ્યાનગર શાખા)



ધર્મીલ જ. શાહ  
બી.ઈ. એન્જિ.-બીજું વર્ષ



કરન રા. શાહ  
બી.ઈ. એન્જિ.-બીજું વર્ષ



કુશ કી. મોરબીયા  
બી.ઈ. એન્જિ.-બીજું વર્ષ

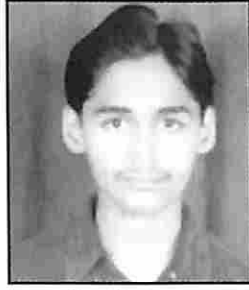

મેઘ દી. શાહ  
બી.ઈ. એન્જિ.-બીજું વર્ષ



ધર્મીલ સ. શાહ  
બી.ઈ. એન્જિ.-બીજું વર્ષ



મોહિત ન. શાહ  
બી.ઈ. એન્જિ.-બીજું વર્ષ



તેજ સ. શાહ  
ફાર્મસી ડિગ્રી-ફાઈનલ વર્ષ



કલ્વીત ભ. શાહ  
ફાર્મસી ડિગ્રી-ત્રીજું વર્ષ



પ્રતિક અ. શાહ  
બી.એસસી.-ફાઈનલ વર્ષ



કેચુર કે. હળવદીયા  
બી.કોમ.-ફાઈનલ વર્ષ



રૂપલ ભ. દીયોરા  
બી.કોમ.-બીજું વર્ષ

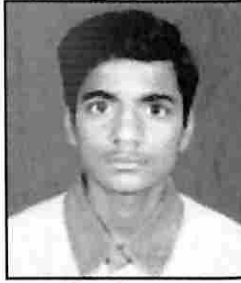

સંકેત હે. પટવા  
બી.કોમ.-બીજું વર્ષ

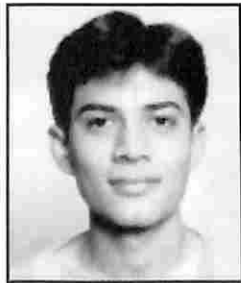

રૂપલ ની. મહેતા  
બી.બી.એ.-બીજું વર્ષ



કલ્વીત કુ. ગાંધી  
ફિઝિયોથેરાપી-ચોથું વર્ષ



ઉજ્જવલ શે. શાહ  
ફાઈનલ આર્ટ્સ-ચોથું વર્ષ

અઢાઈ કે તેથી વધુ તપશ્ચર્યા કરનાર આરાધકો (વલ્લભવિદ્યાનગર શાખા)



ઉજ્જવલ એસ. શાહ  
૧૬ ઉપવાસ

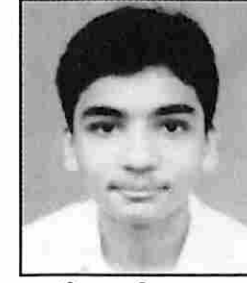

યેભવ ડી. શાહ  
અઢાઈ તપ

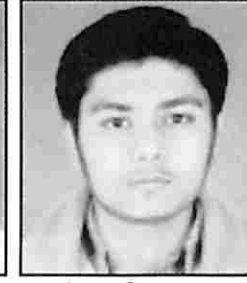

નંદન એસ. શાહ  
અઢાઈ તપ



રીશીત બી. કામદાર  
અઢાઈ તપ



હર્ષ એચ. શાહ  
અઢાઈ તપ

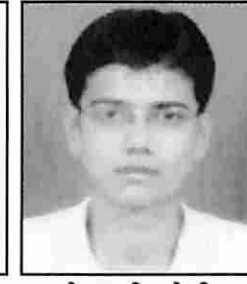

કેચુર ડી. દોશી  
અઢાઈ તપ



રાજેન્દ્ર કે. જૈન  
અઢાઈ તપ

યુનિવર્સિટી/બોર્ડની પરીક્ષામાં પ્રથમ વર્ગમાં વિશેષ યોગ્યતા સાથે ઉત્તીર્ણ થયેલ વિદ્યાર્થીનીઓ (K.C. વલ્લભવિદ્યાનગર શાખા)



મમતા એ. દોશી  
સિવિલ-ચોથું વર્ષ

સ્મૃતિ જે. શાહ  
સી.ઈ.-પહેલું વર્ષ

મોનાલી એસ. શાહ  
બી.એસ.સી.-પ્રથમ વર્ષ

માનસી બી. શાહ  
બી.એસ.સી.-ત્રીજું વર્ષ



નેહા એમ. મહેતા  
ધો. ૧૧-કોમર્સ

જયશ્રી પી. શાહ  
ધો. ૧૧-કોમર્સ

ચેતાલી વી. મહેતા  
ધો. ૧૧-સાયન્સ

મીનલ એચ. ગુણરાણીયા  
બી.એસ.સી.-બીજું વર્ષ



ભ્રાંતિ પી. શાહ  
બી.એસ.સી.-પ્રથમ વર્ષ

નેહલ એસ. શાહ  
ડી.સી.ઈ.-બીજું વર્ષ

રૂચીતા જે. શાહ  
બી.એસ.સી.-બીજું વર્ષ

યુનિવર્સિટી/બોર્ડની પરીક્ષામાં પ્રથમ વર્ગમાં ઉત્તીર્ણ થયેલ વિદ્યાર્થીનીઓ ( વલ્લભવિદ્યાનગર શાખા)



હેમાલી એ. શાહ  
બી.બી.એ.-બીજું વર્ષ

આરોહી બી. ગાંધી  
બી.બી.એ.-બીજું વર્ષ

હિમાંશુ વી. શાહ  
બી.બી.એ.-બીજું વર્ષ

નિરાલી બી. શાહ  
ધો. ૧૨-સાયન્સ

યુનિવર્સિટી/બોર્ડની પરીક્ષામાં પ્રથમ વર્ગમાં ઉત્તીર્ણ થયેલ વિદ્યાર્થીનીઓ ( K.C. વલ્લભવિદ્યાનગર શાખા)



કવીના કે. ગાંધી  
બી.એસ.સી.-પ્રથમ વર્ષ

રિધ્ધી કે. શાહ  
બી.સી.એ.-પ્રથમ વર્ષ

પુંજા એન. શાહ  
ધો. ૧૧-સાયન્સ

રીકુ વી. શાહ  
બી.એસ.સી.-બીજું વર્ષ



ઝરણા એચ. શાહ  
બી.કોમ.-બીજું વર્ષ

પ્રિયંકા એ. મહેતા  
બી.કોમ.-બીજું વર્ષ

અક્ષીતા ડી. દેઠીયા  
બી.એસ.સી.-બીજું વર્ષ

કિંજલ એચ. શાહ  
બી.કોમ.-ત્રીજું વર્ષ



ભુમિ આઈ. ભણશાલી  
બી.સી.એ.-બીજું વર્ષ

ચાર્મી એન. પારેખ  
ફાઈન આર્ટ્સ-ચોથું વર્ષ

મોક્ષા ડી. શાહ  
બી.બી.એ.-ત્રીજું વર્ષ



ઈવા વી. ભંડારી  
આઈ.ટી.-બીજું વર્ષ

અપૂર્વા એચ. શાહ  
બી.બી.એ.-બીજું વર્ષ

કોમલ એન. વોરા  
આઈ.ટી.-બીજું વર્ષ

યુનિવર્સિટી/બોર્ડની પરીક્ષામાં પ્રથમ વર્ગમાં વિશેષ યોગ્યતા સાથે ઉત્તીર્ણ થયેલ વિદ્યાર્થીનીઓ (K.C. વલ્લભવિદ્યાનગર શાખા)



મમતા એ. દોશી  
સિવિલ-ચોથું વર્ષ

સ્મૃતિ જે. શાહ  
સી.ઈ.-પહેલું વર્ષ

મોનાલી એસ. શાહ  
બી.એસ.સી.-પ્રથમ વર્ષ

માનસી બી. શાહ  
બી.એસ.સી.-ત્રીજું વર્ષ



નેહા એમ. મહેતા  
ધો. ૧૧-કોમર્સ

જયશ્રી પી. શાહ  
ધો. ૧૧-કોમર્સ

ચેતાલી વી. મહેતા  
ધો. ૧૧-સાયન્સ

મીનલ એચ. ગુણરાણીયા  
બી.એસ.સી.-બીજું વર્ષ



ભ્રાંતિ પી. શાહ  
બી.એસ.સી.-પ્રથમ વર્ષ

નેહલ એસ. શાહ  
ડી.સી.ઈ.-બીજું વર્ષ

રૂચીતા જે. શાહ  
બી.એસ.સી.-બીજું વર્ષ

યુનિવર્સિટી/બોર્ડની પરીક્ષામાં પ્રથમ વર્ગમાં ઉત્તીર્ણ થયેલ વિદ્યાર્થીનીઓ ( વલ્લભવિદ્યાનગર શાખા)



હેમાલી એ. શાહ  
બી.બી.એ.-બીજું વર્ષ

આરોહી બી. ગાંધી  
બી.બી.એ.-બીજું વર્ષ

હિમાંશુ વી. શાહ  
બી.બી.એ.-બીજું વર્ષ

નિરાલી બી. શાહ  
ધો. ૧૨-સાયન્સ

યુનિવર્સિટી/બોર્ડની પરીક્ષામાં પ્રથમ વર્ગમાં ઉત્તીર્ણ થયેલ વિદ્યાર્થીનીઓ ( K.C. વલ્લભવિદ્યાનગર શાખા)



કવીના કે. ગાંધી  
બી.એસ.સી.-પ્રથમ વર્ષ

રિધ્ધી કે. શાહ  
બી.સી.એ.-પ્રથમ વર્ષ

પુંજ એન. શાહ  
ધો. ૧૧-સાયન્સ

રીકુ વી. શાહ  
બી.એસ.સી.-બીજું વર્ષ



ઝરણા એચ. શાહ  
બી.કોમ.-બીજું વર્ષ

પ્રિયંકા એ. મહેતા  
બી.કોમ.-બીજું વર્ષ

અક્ષીતા ડી. દેટીયા  
બી.એસ.સી.-બીજું વર્ષ

કિંજલ એચ. શાહ  
બી.કોમ.-ત્રીજું વર્ષ



ભુમિ આઈ. ભણશાલી  
બી.સી.એ.-બીજું વર્ષ

ચાર્મી એન. પારેખ  
ફાઈન આર્ટ્સ-ચોથું વર્ષ

મોક્ષા ડી. શાહ  
બી.બી.એ.-ત્રીજું વર્ષ



ઈવા વી. ભંડારી  
આઈ.ટી.-બીજું વર્ષ

અપૂર્વા એચ. શાહ  
બી.બી.એ.-બીજું વર્ષ

કોમલ એન. વોરા  
આઈ.ટી.-બીજું વર્ષ

ધાર્મિક પરીક્ષાના ઈનામો ( K.C. વલ્લભવિદ્યાનગર શાખા)



જુહી સી. શેઠ પ્રથમ શ્રેણી-પહેલું ઈનામ ભૂમિ ભણશાલી પ્રથમ શ્રેણી-બીજું ઈનામ ચક્ષુતા પી. શાહ પ્રથમ શ્રેણી-ત્રીજું ઈનામ



આરોહી ગાંધી પ્રથમ શ્રેણી-ત્રીજું ઈનામ મોક્ષા ડી. શાહ દ્વિતીય શ્રેણી-પહેલું ઈનામ પૂર્વી એચ. શાહ દ્વિતીયા શ્રેણી-ત્રીજું ઈનામ

અઠ્ઠાઈ કે તેથી વધુ તપશ્ચર્યા કરનાર આરાધકો ( વલ્લભવિદ્યાનગર શાખા)



ધારા જે. શાહ ૧૬ ઉપવાસ પંકિત એ. શાહ ૧૬ ઉપવાસ કિંજલ એચ. શાહ અઠ્ઠાઈ તપ



મેઘના કે. શેઠ અઠ્ઠાઈ તપ હેમાલી એ. શાહ અઠ્ઠાઈ તપ કિમ્બી એસ. શાહ અઠ્ઠાઈ તપ ભ્રાંતી પી. શાહ અઠ્ઠાઈ તપ



અંધેરી શાખાના વધારાના નવા મકાન (એક્સ્ટેન્શન)ના ઉદ્ઘાટનના શુભપ્રસંગે માનનીય પ્રમુખ શ્રી દિપચંદભાઈ આર. ગારડીનું ઉમળકાભેર સ્વાગત.



અંધેરી શાખાના વધારાના નવા મકાન (એક્સ્ટેન્શન)ના ઉદ્ઘાટનના શુભપ્રસંગે માનદ્મંગી શ્રી સુબોધભાઈ સી. ગારડી દ્વારા ઉદ્બોધન



अंधेरी शाखाणा वधाराणा नवा मकान (अेक्स्टेन्शन)ना उद्घाटनना शुभ प्रसंगे माननीय प्रमुखश्रीनुं उद्बोधन.



अंधेरी शाखाणा वधाराणा नवा मकान (अेक्स्टेन्शन)ना उद्घाटनना शुभप्रसंगे पधारेल महानुभावो द्वारा नमस्कार महामंत्रणा स्मरण साथे शुभ शर्यात.



विरायलम-पूना मुकामे १९मो जैन साहित्य समारोहमां लेपक द्वारा निबंधनुं पढन तथा महानुभावो



विरायलम-पूना मुकामे १९मो जैन साहित्य समारोहमां पधारेल महानुभावोनुं स्वागत करता संयोजकश्री श्री धनवंतलार्थ शाह तथा स्टेज पर गिराजमान अन्य महानुभावो



વિરાચલમ-પૂના મુકામે ૧૯મો જૈન સાહિત્ય સમારોહમાં હાજર રહેલા નિબંધકારો/લેખકો તથા પૂના શાખા સમિતિ, વિદ્યાર્થીઓ, વિદ્યાર્થિનીઓ.



વિરાચલમ-પૂના મુકામે ૧૯મો જૈન સાહિત્ય સમારોહ પ્રસંગે  
પ.પૂ. ૧૦૮ પન્થાસ ડો. અરુણવિજયજી મ.સા.નું પધારેલા મહાનુભાવો સમક્ષ ઉદ્બોધન.



શ્રીમતી શારદાબેન ઉત્તમલાલ મહેતા નવનિર્મિત કન્યા છાત્રાલય-અમદાવાદના શુભ ઉદ્ઘાટન સમારોહમાં પધારેલ માનનીય પ્રમુખશ્રી, માનનીય શ્રેણીકભાઈ શેઠ, માનનીય ટ્રસ્ટી શ્રીમતી શારદાબેન યુ. મહેતા તથા અન્ય મહાનુભાવો.



શ્રીમતી શારદાબેન ઉત્તમલાલ મહેતા નવનિર્મિત કન્યા છાત્રાલય-અમદાવાદના શુભ ઉદ્ઘાટન કરતા માનનીય પ્રમુખશ્રી દિપચંદભાઈ એસ. ગારડી તથા માનનીય ટ્રસ્ટીશ્રી શ્રીમતી શારદાબેન યુ. મહેતા તથા અન્ય મહાનુભાવો.





શ્રીમતી શારદાબેન ઉત્તમલાલ મહેતા નવનિર્મિત કન્યા છાત્રાલય-અમદાવાદના શુભ ઉદ્ઘાટન સમારોહની દીપ પ્રાગટ્યથી શરૂઆત કરતા પ્રમુખશ્રી શ્રી દિપચંદભાઈ એસ. ગારડી તથા ટ્રસ્ટીશ્રી શ્રીમતી શારદાબેન યુ. મહેતા તથા અન્ય મહાનુભાવો.



શ્રીમતી શારદાબેન ઉત્તમલાલ મહેતા નવનિર્મિત કન્યા છાત્રાલય-અમદાવાદના શુભ ઉદ્ઘાટન સમારોહમાં સ્ટેજ પર બિરાજમાન મહાનુભાવો.

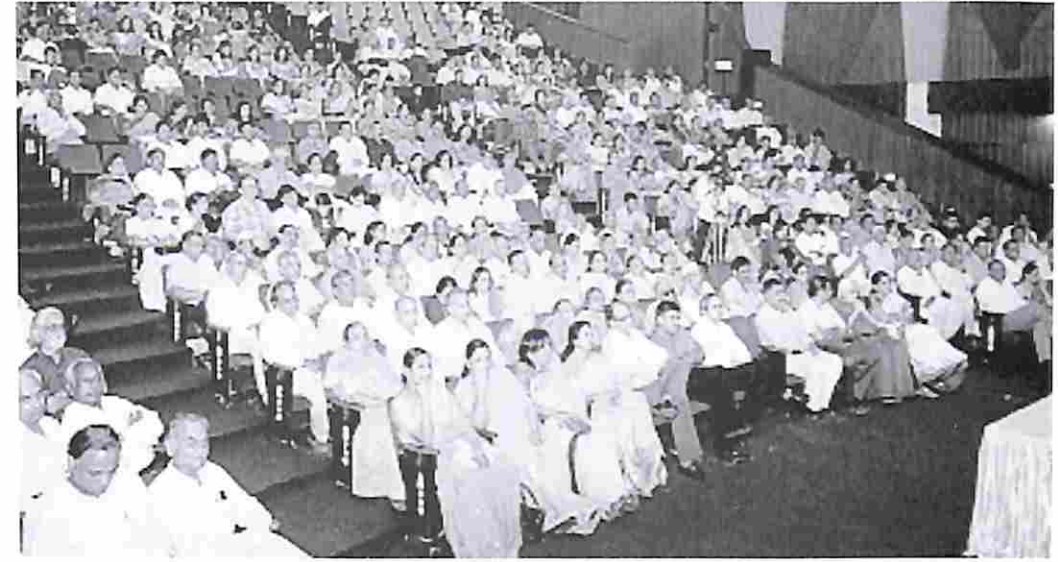

શ્રીમતી શારદાબેન ઉત્તમલાલ મહેતા નવનિર્મિત કન્યા છાત્રાલય-અમદાવાદના શુભ ઉદ્ઘાટન સમારોહમાં હાજર રહેલા મહાનુભાવો



શ્રીમતી શારદાબેન ઉત્તમલાલ મહેતા નવનિર્મિત કન્યા છાત્રાલય-અમદાવાદના શુભ ઉદ્ઘાટન કરતા માનનીય પ્રમુખશ્રી દિપચંદભાઈ એસ. ગારડી તથા ટ્રસ્ટીશ્રી શ્રીમતી શારદાબેન યુ. મહેતા



વડોદરા મુકામે શરૂ થનાર એમ.બી.એ. કોલેજના મકાનના ખાતમુહૂર્તના શુભપ્રસંગે માનનીય પ્રમુખશ્રી, મુખ્ય દાતાશ્રી શ્રી કે.એમ. શાહ, માનનીય શ્રી કે.કે. દોશી, શ્રી વિનોદભાઈ ઝેડ. વસા, શ્રી અરવિંદભાઈ આર. શાહ વગેરે મહાનુભાવો દ્વારા દીપ પ્રાગટ્ય.



વડોદરા મુકામે શરૂ થનાર એમ.બી.એ. કોલેજના મકાનના ખાતમુહૂર્તના શુભપ્રસંગે મુખ્ય દાતા શ્રી કે.એમ. શાહને ભૂમિપૂજન પ્રસંગે વિધિ કરાવતા ગુરૂદેવ.



વડોદરા મુકામે શરૂ થનાર એમ.બી.એ. કોલેજના મકાનના ખાતમુહૂર્તના શુભપ્રસંગે સ્ટેજ પર ગિરાજેલ મહાનુભાવો



વડોદરા મુકામે શરૂ થનાર એમ.બી.એ. કોલેજના મકાનના ખાતમુહૂર્તના શુભપ્રસંગે મુખ્ય દાતાશ્રી શ્રી કે.એમ. શાહ અને પરિવારના સભ્યો દ્વારા વિધિવત્ ભૂમિપૂજન



વડોદરા મુકામે શરૂ થનાર એમ.બી.એ. કોલેજના મકાનના  
ખાતમુહૂર્તના શુભપ્રસંગે મહાનુભાવો દ્વારા ભૂમિપૂજન.



વડોદરા મુકામે શરૂ થનાર એમ.બી.એ. કોલેજના મકાનના  
ખાતમુહૂર્તના શુભપ્રસંગે નમસ્કાર મહામંત્રણ સ્મરણ કરતા મહાનુભાવો

### બ્રાણુમો વાર્ષિક અહેવાલ

અનુ.	વિદ્યાર્થીનું નામ	વિદ્યાશાળા
૬	કુશલ અશોકભાઈ શાહ	એમ.બી.એ. - ટેક
૭	અક્ષય રાજેન્દ્રભાઈ જૈન	બી. ટેક. - પ્રથમ વર્ષ
૮	પ્રતિક મહેન્દ્રભાઈ જૈન	એફ.વાય.જે.સી. - સાયન્સ
૯	નકુલ દિલીપભાઈ વોરા	એફ.વાય.જે.સી. - સાયન્સ
૧૦	નીશીથ કીર્તિભાઈ પટેલ	બી.એફ.એ. - બીજું વર્ષ
૧૧	સાગર સુબોધભાઈ વોરા	બી. કોમ. - ત્રીજું વર્ષ
૧૨	પલક યોગેશભાઈ શાહ	બી. કોમ. - ત્રીજું વર્ષ
૧૩	જય સુરેશભાઈ શાહ	બી. કોમ. - ત્રીજું વર્ષ
૧૪	આશીષ ચંદુલાલ સુમરીયા	બી. કોમ. - ત્રીજું વર્ષ
૧૫	કુનાલ રાજેન્દ્રભાઈ દોશી	બી. કોમ. - ત્રીજું વર્ષ
૧૬	અતિવીર રાજકુમાર જૈન	બી. કોમ. - ત્રીજું વર્ષ
૧૭	અંકુશ યશવંત લોઢા	બી. કોમ. - પ્રથમ વર્ષ
૧૮	પલક બાવંતભાઈ જૈન	બી. કોમ. - પ્રથમ વર્ષ
૧૯	મેહુલ દિલીપભાઈ શાહ	એસ.વાય.જે.સી.
૨૦	દર્શન કિશોરભાઈ શાહ	એસ.વાય.જે.સી.
૨૧	પ્રતિક અનુલભાઈ શાહ	એસ.વાય.જે.સી.
૨૨	હેમલ કીરીટભાઈ ગાંધી	એસ.વાય.જે.સી.
૨૩	અમિત અનિલભાઈ જાગણી	એસ.વાય.જે.સી.
૨૪	વિરાગ હિતેન્દ્રભાઈ શાહ	એસ.વાય.જે.સી.

### પ્રથમ વર્ગ :-

અનુ.	વિદ્યાર્થીનું નામ	વિદ્યાશાળા
૧	સિદ્ધાર્થ વસંતભાઈ વસા	બી.એચ.એમ.એસ.
૨	અનીશ ભરતભાઈ દોશી	બી.ઈ.
૩	સિદ્ધાર્થ પંકજભાઈ શાહ	બી.ઈ.
૪	હાર્દિક કીર્તિભાઈ વોરા	ટી. ઈ.
૫	પ્રતિક શૈલેષભાઈ શાહ	ટી.ઈ.
૬	હરેન નવીનભાઈ પારેખ	ટી.ઈ.
૭	વિરલ કાંતિલાલ હરીયા	ટી.ઈ.
૮	વૈભવ મહેશભાઈ મહેતા	ટી.ઈ.
૯	જય સુરેશભાઈ સંઘવી	ટી.ઈ.
૧૦	નિશીત ભરતભાઈ શાહ	એસ.ઈ.
૧૧	નિશીત સુર્યપ્રકાશ ખાસગીવાલા	એસ.ઈ.
૧૨	વીનીત કાંતિલાલ માલદે	એસ.ઈ.

શ્રી મહાવીર જૈન વિદ્યાલય

અનું.	વિદ્યાર્થીનું નામ	વિદ્યાશાખા
૧૩	રૂપેશ સરેમલ જૈન	એસ.ઈ.
૧૪	હર્શીલ કાંતિલાલ મારૂ	એફ.ઈ.
૧૫	નેમીન સતીષભાઈ વસા	ડિપ્લો. ઈ. - બીજું વર્ષ
૧૬	રૂપભ હેમેન્દ્રભાઈ વોરા	ડિપ્લો. ઈ. - બીજું વર્ષ
૧૭	ધ્રુવેન કિશોરભાઈ મહેતા	ડિપ્લો. ઈ. - પ્રથમ વર્ષ
૧૮	આકાશ હિતેશભાઈ શાહ	બી. ટેક - પ્રથમ વર્ષ
૧૯	ચિંતન લીનેશભાઈ શેઠ	આર્ક. - પ્રથમ વર્ષ
૨૦	જીન્ની રજનીકાંત પટવા	બી.એસ.સી. - ત્રીજું વર્ષ
૨૧	તેજસ વિજયભાઈ પારેખ	એફ. વાય. જે.સી. - સાયન્સ
૨૨	પિયુષ પ્રકાશભાઈ ધોકા	એફ. વાય. જે.સી. - સાયન્સ
૨૩	મિલીન કનકભાઈ મહેતા	એફ. વાય. જે.સી. - સાયન્સ
૨૪	અંકુશ વર્ધમાન લુંકડ	બી.એમ.એસ. - બીજું વર્ષ
૨૫	નિકેત હરેશભાઈ સંઘવી	બી.એમ.એસ. - બીજું વર્ષ
૨૬	વત્સલ દિલીપભાઈ શાહ	બી.એમ.એસ. - પ્રથમ વર્ષ
૨૭	જિગર દિલીપભાઈ પુનમીયા	બી.એમ.એસ. - પ્રથમ વર્ષ
૨૮	નિશાંત અરવિંદભાઈ શાહ	બી. કોમ. - ત્રીજું વર્ષ
૨૯	માલવ હર્ષદભાઈ શાહ	બી. કોમ. - ત્રીજું વર્ષ
૩૦	મિહીર વિરેન્દ્રભાઈ સંઘવી	બી. કોમ. - ત્રીજું વર્ષ
૩૧	પ્રતિક કિશોરભાઈ શાહ	બી. કોમ. - ત્રીજું વર્ષ
૩૨	જિગર અશોકભાઈ શાહ	બી. કોમ. - ત્રીજું વર્ષ
૩૩	અખીલ હંસરાજ જૈન	બી. કોમ. - ત્રીજું વર્ષ
૩૪	હર્ષ કેતનભાઈ દોશી	બી. કોમ. - ત્રીજું વર્ષ
૩૫	પ્રતિક રાજેન્દ્રભાઈ શાહ	બી. કોમ. - ત્રીજું વર્ષ
૩૬	સાગર નિતીનભાઈ શાહ	બી. કોમ. - ત્રીજું વર્ષ
૩૭	જીન્દેશ દિલીપભાઈ જૈન	બી. કોમ. - બીજું વર્ષ
૩૮	જયેશ શાંતિલાલ શાહ	બી. કોમ. - બીજું વર્ષ
૩૯	ભાવિક કીરીટભાઈ શાહ	બી. કોમ. - બીજું વર્ષ
૪૦	દિપન પ્રવિણભાઈ બાફના	બી. કોમ. - બીજું વર્ષ
૪૧	અંકુર હિતેન્દ્રભાઈ શાહ	બી. કોમ. - બીજું વર્ષ
૪૨	કેવાંગ જયેશભાઈ શાહ	બી. કોમ. - પ્રથમ વર્ષ
૪૩	માર્વીન ધર્મેશભાઈ શાહ	બી. કોમ. - પ્રથમ વર્ષ
૪૪	શોભિત ભેરૂલાલ મહાત્મા	બી. કોમ. - પ્રથમ વર્ષ
૪૫	ધીરજ રણમલ જૈન	એસ.વાય.જે.સી.

બ્રાણુમો વાર્ષિક અહેવાલ

અનું.	વિદ્યાર્થીનું નામ	વિદ્યાશાખા
૪૬	પ્રતિક વિરલભાઈ સોલાની	એસ.વાય.જે.સી.
૪૭	વિપુલ રમેશભાઈ મહેતા	એસ.વાય.જે.સી.
૪૮	તિર્થેશ ભરતભાઈ શાહ	એસ.વાય.જે.સી.
૪૯	રોનક વિક્રમભાઈ ગાંધી	એફ.વાય.જે.સી.
૫૦	અનુરાગ આનંદભાઈ ચોપરા	એફ.વાય.જે.સી.
૫૧	દર્શન અજયભાઈ રાજાવત	એફ.વાય.જે.સી.
૫૨	જીત અભયભાઈ મહેતા	એફ.વાય.જે.સી.
૫૩	ડાયમન્ડ ચંપાલાલ ખાંતેડ	એફ.વાય.જે.સી.

૪(અ). શ્રી મહાવીર જૈન વિદ્યાલય, પૂના

પ્રથમ વર્ગ વિશેષ યોગ્યતા :-

અનું.	વિદ્યાર્થીનું નામ	વિદ્યાશાખા
૧	શ્રીપાલ જૈન	ટી.ઈ.
૨	અજીત બોથરા	ટી.ઈ.
૩	આદિત્ય સી. નાણાવટી	એસ.ઈ.
૪	સાહિલ કે. શાહ	એફ.ઈ.
૫	કેવીન સી. મહેતા	બી.બી.એ. - બીજું વર્ષ
૬	સુનીલ શ્રીશ્રીમલ	બી.કોમ. - બીજું વર્ષ
૭	અમોલ આઈ. જૈન	બી.કોમ. - બીજું વર્ષ
૮	સની વી. ગડીયા	બી.કોમ. - બીજું વર્ષ
૯	રીતેશ જી. જૈન	બી.કોમ. - બીજું વર્ષ
૧૦	આશીષ ડી. સોની	બી.કોમ. - બીજું વર્ષ
૧૧	અક્ષય એમ. શાહ	બી.કોમ. - બીજું વર્ષ
૧૨	રાજેન્દ્ર કે. જૈન	બી.કોમ. - બીજું વર્ષ
૧૩	શ્રીપાલ કે. નાહતા	ધો. ૧૨ - સાયન્સ
૧૪	ગૌરવ પી. ઓસવાલ	ધો. ૧૨ - કોમર્સ
૧૫	ઋષભ બાગરેયા	ધો. ૧૨ - કોમર્સ
૧૬	અનુપમ જે. બેડમુથા	ધો. ૧૨ - કોમર્સ
૧૭	પ્રતિક આર. મુથા	ધો. ૧૨ - કોમર્સ

પ્રથમ વર્ગ :-

અનું.	વિદ્યાર્થીનું નામ	વિદ્યાશાખા
૧	સૌરભ આર. સંચેતી	એમ.બી.બી.એસ. - છલ્લું વર્ષ
૨	લોકેશ આર. શાહ	ટી.ઈ.
૩	ઉમંગ શાહ	ટી.ઈ.

શ્રી મહાવીર જૈન વિદ્યાલય

પ્રથમ વર્ગ :-

અનું.	વિદ્યાર્થીનું નામ	વિદ્યાશાળા
૧	ધર્મેન હર્ષદરાય શાહ	બી. કોમ. - પ્રથમ વર્ષ
૨	નમન મહેન્દ્રકુમાર ડગલી	ધો. ૧૧ - સાયન્સ
૩	નિતેશ મફતલાલ શાહ	એમ.બી.એ. - ત્રીજું વર્ષ
૪	અર્પણ રજનીકાંતભાઈ દેસાઈ	બી. કોમ. - બીજું વર્ષ
૫	કૃણાલ નવિનભાઈ મહેતા	બી. કોમ. - બીજું વર્ષ
૬	હાર્દિક ચંપકલાલ કુરીયા	એમ.બી.એ. - બીજું વર્ષ
૭	મયુર પ્રવિણભાઈ શાહ	બી. કોમ. - બીજું વર્ષ
૮	દીપેન હેમંતકુમાર શાહ	બી. કોમ. - બીજું વર્ષ
૯	પ્રતિક રજનીકાંતભાઈ શાહ	આઈ.ટી. - પ્રથમ વર્ષ
૧૦	વૈભવ નિલેશકુમાર શાહ	બી. કોમ. - પ્રથમ વર્ષ
૧૧	સિદ્ધાર્થ જીતેન્દ્રભાઈ બેલાણી	ધો. ૧૧ - કોમર્સ
૧૨	બ્રિજેશ રાજેશકુમાર શાહ	ધો. ૧૧ - કોમર્સ
૧૩	રોનક વિજયભાઈ શાહ	બી. કોમ. - બીજું વર્ષ
૧૪	શ્રેયાંક શૈલેષભાઈ મહેતા	બી. કોમ. - બીજું વર્ષ
૧૫	જીનેશ મહેન્દ્રભાઈ વોરા	બી. કોમ. - બીજું વર્ષ
૧૬	ચેતન જયંતિલાલ મહેતા	બી. કોમ. - પ્રથમ વર્ષ
૧૭	સૌરભ ભદ્રેશકુમાર શાહ	બી. કોમ. - પ્રથમ વર્ષ
૧૮	ભાવિક જયંતભાઈ મહેતા	એમ.બી.એ. - ચોથું વર્ષ
૧૯	ભદ્રેશ ઈશ્વરલાલ ગઢેયા	ધો. ૧૧ - કોમર્સ
૨૦	શ્રેયાંસ જીતેન્દ્રકુમાર શાહ	ઈ.સી. - પ્રથમ વર્ષ
૨૧	સંયમ સેવંતીલાલ શાહ	બી. કોમ. - પ્રથમ વર્ષ
૨૨	પારસ શૈલેષભાઈ પારેખ	બી. કોમ. - પ્રથમ વર્ષ
૨૩	કવન રાકેશકુમાર શાહ	બી. કોમ. - બીજું વર્ષ
૨૪	પ્રતિક સુધીરભાઈ શાહ	ધો. ૧૧ - કોમર્સ
૨૫	મયંક પ્રવિણભાઈ શાહ	બી. કોમ. - બીજું વર્ષ
૨૬	મલય ભુપેન્દ્રકુમાર શાહ	બી. કોમ. - બીજું વર્ષ
૨૭	નિકુંજ મુકેશભાઈ ચોકસી	બી. કોમ. - બીજું વર્ષ
૨૮	રીઘ્ધમ હિતેશભાઈ શાહ	બી.એસ.સી. - બીજું વર્ષ
૨૯	સમકીત વિમલેશભાઈ શાહ	બી. કોમ. - પ્રથમ વર્ષ
૩૦	મોક્ષીત અશોકકુમાર શાહ	બી.બી.એ. - પ્રથમ વર્ષ
૩૧	આકાશ લલીતચંદ્ર શાહ	બી.બી.એ. - ત્રીજું વર્ષ
૩૨	નિપુણ સાગરભાઈ શાહ	બી. કોમ. - બીજું વર્ષ

બ્રાણુમો વાર્ષિક અહેવાલ

અનું.	વિદ્યાર્થીનું નામ	વિદ્યાશાળા
૩૩	ચિંતન દીનેશભાઈ શાહ	બી. કોમ. - બીજું વર્ષ
૩૪	નિમેશ પ્રકુલકુમાર શાહ	બી. કોમ. - પ્રથમ વર્ષ
૩૫	મંથન ચંદ્રકાંતભાઈ મહેતા	બી. કોમ. - પ્રથમ વર્ષ
૩૬	જિનેશ રાજેશકુમાર શાહ	બી. કોમ. - બીજું વર્ષ
૩૭	હેમલ વસંતકુમાર શાહ	બી. કોમ. - પ્રથમ વર્ષ
૩૮	પ્રક્ષાલ તેજપાલભાઈ પટવા	બી. કોમ. - પ્રથમ વર્ષ
૩૯	રોનક અરવિંદકુમાર સંઘવી	બી. કોમ. - પ્રથમ વર્ષ
૪૦	કુંજન કિરીટકુમાર શાહ	બી. કોમ. - બીજું વર્ષ
૪૧	આશીષ અરવિંદકુમાર શાહ	એમ.બી.એ. - બીજું વર્ષ
૪૨	ભાવેશ રમેશચંદ્ર શાહ	એમ.બી.એ. - ત્રીજું વર્ષ
૪૩	મિલન ધુડાલાલ શાહ	બી.બી.એ. - પ્રથમ વર્ષ

૬. શ્રી લેહેરચંદ ઉત્તમચંદ વિદ્યાર્થીગૃહ, વડોદરા

પ્રથમ વર્ગ વિશેષ યોગ્યતા :-

અનું.	વિદ્યાર્થીનું નામ	વિદ્યાશાળા
૧	સ્મિત જયસુખલાલ દોશી	એન્જ. મિકે. - ચોથું વર્ષ
૨	પિયાંક રાજેશભાઈ શાહ	એન્જ. ઈલે. - ચોથું વર્ષ
૩	નિશીત સંજયકુમાર શાહ	એન્જ મિકે.

પ્રથમ વર્ગ :-

અનું.	વિદ્યાર્થીનું નામ	વિદ્યાશાળા
૧	જતીન પંકજકુમાર શાહ	બી.એચ.એમ.એસ.
૨	રક્ષિત હર્ષદભાઈ શાહ	બી.એચ.એમ.એસ. - બીજું વર્ષ
૩	મલ્કેશ ધીરજલાલ મહેતા	એન્જ. મિકે. - ચોથું વર્ષ
૪	મિહીર ચંદુલાલ શાહ	એન્જ. ટેક્સ ટેક - ચોથું વર્ષ
૫	નિરવ અશ્વિનભાઈ પટેલ	એન્જ. સીવીલ - ચોથું વર્ષ
૬	પ્રિયાંક રાજેશભાઈ શાહ	એન્જ. સીવીલ - ત્રીજું વર્ષ
૭	કાર્તિક હેમંતભાઈ શાહ	એન્જ. કોમ્પ્યુ. - ત્રીજું વર્ષ
૮	રોનક પંકજકુમાર શાહ	એન્જ. ઈલે. - પ્રથમ વર્ષ
૯	જય અનિલભાઈ શાહ	એન્જ. કોમ્પ્યુ. - પ્રથમ વર્ષ
૧૦	હેલીન મુકેશભાઈ દાણી	એન્જ. મિકે. - પ્રથમ વર્ષ
૧૧	ગૌરાંગ મુકેશભાઈ મહેતા	ડિપ્લો. એન્જ. ઈલે. - ત્રીજું વર્ષ
૧૨	સામિલ હરિશકુમાર દોશી	ડિપ્લો. એન્જ. મિકે. - બીજું વર્ષ
૧૩	નિકેત જીતેન્દ્રકુમાર વોરા	ડિપ્લો. એન્જ. ઈલે. - બીજું વર્ષ
૧૪	નેતિક વસંતરાય દોશી	બી. કોમ. - બીજું વર્ષ

શ્રી મહાવીર જૈન વિદ્યાલય

અનું.	વિદ્યાર્થીનું નામ	વિદ્યાશાખા
૧૫	નિરવ જયંતકુમાર શાહ	બી. કોમ. - બીજું વર્ષ
૧૬	પ્રતિક હર્ષદરાય વોરા	બી. કોમ. - પ્રથમ વર્ષ
૧૭	કૃણાલ કિરીટકુમાર શાહ	ધો. ૧૨ - કોમર્સ
૧૮	દર્શન કેલાશકુમાર શાહ	ધો. ૧૨ - કોમર્સ
૧૯	ધેવત ભરતકુમાર શાહ	ધો. ૧૨ - કોમર્સ
૨૦	ધર્મીલ મહિપતરાય શાહ	ધો. ૧૧ - કોમર્સ
૨૧	જેનિશ પિયુષભાઈ શાહ	ધો. ૧૧ - કોમર્સ

૭. શ્રી લેહેરચંદ ઉત્તમચંદ વિદ્યાર્થીગૃહ, વલ્લભ વિદ્યાનગર

પ્રથમ વર્ગ વિશેષ યોગ્યતા :-

અનું.	વિદ્યાર્થીનું નામ	વિદ્યાશાખા
૧	વૈભવ દિલીપભાઈ શાહ	બી. ઈ. એન્જ. - ચોથું વર્ષ
૨	નીલ નરેન્દ્રભાઈ શાહ	બી. ઈ. એન્જ. - ચોથું વર્ષ
૩	મલય નીલેશભાઈ મહેતા	બી. ઈ. એન્જ. - ચોથું વર્ષ
૪	પ્રતિક વિનોદરાય વોરા	બી. ઈ. એન્જ. - ત્રીજું વર્ષ
૫	જૈમિક માનંદકુમાર દોશી	બી. ઈ. એન્જ. - ત્રીજું વર્ષ
૬	કૌશલ જયેન્દ્રભાઈ શાહ	બી. ઈ. એન્જ. - બીજું વર્ષ
૭	નીરવ જીનેશચંદ્ર મહેતા	બી. ઈ. એન્જ. - બીજું વર્ષ
૮	હર્ષ કીર્તિભાઈ શાહ	બી. ઈ. એન્જ. - બીજું વર્ષ
૯	સિદ્ધાર્થ પ્રવીણભાઈ શાહ	બી. ઈ. એન્જ. - બીજું વર્ષ

પ્રથમ વર્ગ :-

અનું.	વિદ્યાર્થીનું નામ	વિદ્યાશાખા
૧	તેજસ અજીતભાઈ મહેતા	બી. ઈ. એન્જ. - ચોથું વર્ષ
૨	નંદન શશીકાંતભાઈ શાહ	બી. ઈ. એન્જ. - ચોથું વર્ષ
૩	રીશીત ભરતભાઈ કામદાર	બી. ઈ. એન્જ. - ચોથું વર્ષ
૪	ભાવીક ઈન્દ્રવદનભાઈ શાહ	બી. ઈ. એન્જ. - ચોથું વર્ષ
૫	પ્રવાલ અશોકભાઈ શાહ	બી. ઈ. એન્જ. - ચોથું વર્ષ
૬	કેયુર દીલીપભાઈ દોશી	બી. ઈ. એન્જ. - ચોથું વર્ષ
૭	હાર્દિક ધીરેન્દ્રભાઈ શાહ	બી. ઈ. એન્જ. - ચોથું વર્ષ
૮	સપનીલ શ્રેણીકભાઈ સોમાણી	બી. ઈ. એન્જ. - ચોથું વર્ષ
૯	મૃદંગ રાગેશભાઈ શાહ	બી. ઈ. એન્જ. - ચોથું વર્ષ
૧૦	દિગંત દીપકભાઈ ઝવેરી	બી. ઈ. એન્જ. - ત્રીજું વર્ષ
૧૧	અક્ષય ઉમેશભાઈ શાહ	બી. ઈ. એન્જ. - ત્રીજું વર્ષ
૧૨	રૂપભ કલ્પેશભાઈ શાહ	બી. ઈ. એન્જ. - ત્રીજું વર્ષ

ત્રાણુમો વાર્ષિક અહેવાલ

અનું.	વિદ્યાર્થીનું નામ	વિદ્યાશાખા
૧૩	રૂપભ પ્રકાશભાઈ દોશી	બી. ઈ. એન્જ. - ત્રીજું વર્ષ
૧૪	હાર્દિક કાર્તિકકુમાર શાહ	બી. ઈ. એન્જ. - ત્રીજું વર્ષ
૧૫	ઉમંગ નરેન્દ્રભાઈ સલોત	બી. ઈ. એન્જ. - ત્રીજું વર્ષ
૧૬	વીરલ ભૂપેન્દ્રભાઈ શાહ	બી. ઈ. એન્જ. - ત્રીજું વર્ષ
૧૭	ધર્મીલ જયકરભાઈ શાહ	બી. ઈ. એન્જ. - બીજું વર્ષ
૧૮	કરન રાજેશભાઈ શાહ	બી. ઈ. એન્જ. - બીજું વર્ષ
૧૯	કુશ કીર્તિકુમાર મોરબીયા	બી. ઈ. એન્જ. - બીજું વર્ષ
૨૦	મેઘ દીલીપભાઈ શાહ	બી. ઈ. એન્જ. - બીજું વર્ષ
૨૧	ધર્મીત સુજલકુમાર શાહ	બી. ઈ. એન્જ. - બીજું વર્ષ
૨૨	મોક્ષેશ નરેશભાઈ શાહ	બી. ઈ. એન્જ. - બીજું વર્ષ
૨૩	તેજસ શરદભાઈ શાહ	ફાર્મસી ડીગ્રી - ફાઈનલ વર્ષ
૨૪	કલ્પીત ભદ્રેશભાઈ શાહ	ફાર્મસી ડીગ્રી - ત્રીજું વર્ષ
૨૫	પ્રતિક અતુલભાઈ શાહ	બી. એસ. સી. ફાઈનલ વર્ષ
૨૬	કેયુર કેતનભાઈ હળવદીયા	બી. કોમ. - ફાઈનલ વર્ષ
૨૭	રૂપભ ભરતભાઈ દીયોરા	બી. કોમ. - બીજું વર્ષ
૨૮	સંકેત હેમેન્દ્રભાઈ પટવા	બી. કોમ. - બીજું વર્ષ
૨૯	રૂપભ નીલેશભાઈ મહેતા	બી. બી. એ. - બીજું વર્ષ
૩૦	કલ્પીત કુમાર પાળ ગાંધી	ફીજીયોથેરાપી - ચોથું વર્ષ
૩૧	ઉજ્જવલ શૈલેષભાઈ શાહ	ફાઈન આર્ટસ - ચોથું વર્ષ

૮. શ્રી મણિલાલ દુર્લભજી વિદ્યાર્થીગૃહ, ભાવનગર

પ્રથમ વર્ગ વિશેષ યોગ્યતા :-

અનું.	વિદ્યાર્થીનું નામ	વિદ્યાશાખા
૧	ધર્મીલ સી. દોશી	એમ. બી. બી. એસ.
૨	ભાવિક પી. શાહ	ધો. ૧૧
૩	જિગ્નેશ ડી. ગાંધી	ધો. ૧૧

પ્રથમ વર્ગ :-

અનું.	વિદ્યાર્થીનું નામ	વિદ્યાશાખા
૧	વિશાલ એસ. સુખડીયા	બી. ઈ.
૨	ધવલ વી. શેઠ	બી. ઈ.
૩	ધવલ બી. શાહ	બી. ઈ.
૪	જયમીન જે. શાહ	બી. ઈ.
૫	ધર્ણેન્દ્ર એમ. શાહ	બી. ઈ.
૬	હર્ષીલ જે. ગાંધી	એમ. બી. બી. એસ.

શ્રી મહાવીર જૈન વિદ્યાલય

અનુ.	વિદ્યાર્થીનું નામ	વિદ્યાશાળા
૭	જેનીસ પી. શ્રોફ	એમ.બી.બી.એસ.
૮	મંથન એચ. શાહ	બી.કોમ.
૯	ચિંતન સી. શેઠ	એમ.સી.એ.
૧૦	ચિરાગ પી. મહેતા	બી.કોમ.
૧૧	ચિંતન સંઘવી	બી.એસ.સી.
૧૨	વિરાગ પી. દોશી	ધો. ૧૨
૧૩	નિરવ એસ. શાહ	ધો. ૧૧
૧૪	કુશલ એન. મણિયાર	ધો. ૧૧
૧૫	ચેતન આર. મહેતા	ધો. ૧૧

૯. ઉદયપુર :

પ્રથમ વર્ગ વિશેષ યોગ્યતા :-

અનુ.	વિદ્યાર્થીનું નામ	વિદ્યાશાળા
૧	સંકેત જૈન	બી.ઈ. ઈલે. એન્જ. - બીજું વર્ષ
૨	કુલદિપ પિતલિયા	બી.ઈ. એગ્રી. એન્જ. - ત્રીજું વર્ષ

પ્રથમ વર્ગ :-

અનુ.	વિદ્યાર્થીનું નામ	વિદ્યાશાળા
૧	અનિષ મહેતા	બી.ઈ. મીકે. એન્જ. - બીજું વર્ષ
૨	ગૌરવ જૈન	બી. ટેક, કુડ ટેક - પ્રથમ વર્ષ
૩	હાર્દિક જૈન	બી. ટેક, કુડ ટેક - પ્રથમ વર્ષ
૪	જિતેન્દ્ર જૈન	બી. ટેક, કુડ ટેક - પ્રથમ વર્ષ
૫	નરેશ છાજેડ	કોમર્સ - બીજું વર્ષ

૧૦. શ્રીમતી શારદાબેન ઉત્તમલાલ મહેતા કન્યા છાત્રાલય, અમદાવાદ

પ્રથમ વર્ગ વિશેષ યોગ્યતા :-

અનુ.	વિદ્યાર્થીનું નામ	વિદ્યાશાળા
૧	અવંતી પ્રકાશભાઈ શાહ	ધો. ૧૨ સાયન્સ
૨	ફેની નીતીનભાઈ શાહ	એમ.એસ.સી. આઈ.ટી. પાંચમું વર્ષ
૩	ઉમંગી રજનીકાંત શાહ	એમ.બી.એ. - પાંચમું વર્ષ
૪	માનસી પ્રકુલભાઈ શાહ	બી.બી.એ. - પ્રથમ વર્ષ
૫	ચાર્મી બકુલભાઈ વોરા	બી.કોમ. - ત્રીજું વર્ષ
૬	રીઘ્વી ભરતકુમાર મહેતા	બી.કોમ. - બીજું વર્ષ
૭	હાર્દી અશોકભાઈ પટેલ	બી. કોમ. - પ્રથમ વર્ષ
૮	રૂચી પ્રવિણભાઈ શાહ	બી. કોમ. - પ્રથમ વર્ષ
૯	પુજા પ્રકાશભાઈ બંબ	ધો. ૧૨ - કોમર્સ
૧૦	યેશા પ્રકાશભાઈ જૈન	ધો. ૧૧ - કોમર્સ

બ્રાણુમો વાર્ષિક અહેવાલ

પ્રથમ વર્ગ :-

અનુ.	વિદ્યાર્થીનું નામ	વિદ્યાશાળા
૧	હિરલ સુબોધભાઈ શાહ	બી.એચ.એમ.એસ. - પ્રથમ વર્ષ
૨	સ્વેતલ વિનોદભાઈ શાહ	ઈ.સી. એન્જ. - ચોથું વર્ષ
૩	રોમા માનંદભાઈ દોશી	કેમ. એન્જ - ત્રીજું વર્ષ
૪	કિંજલ અનીલભાઈ શાહ	ઈ.સી. એન્જ. - ત્રીજું વર્ષ
૫	કથક રાજેનભાઈ મહેતા	આઈ.ટી. એન્જ. - બીજું વર્ષ
૬	પુજા રમેશભાઈ મહેતા	બી. ફાર્મ - બીજું વર્ષ
૭	બીન્દી પ્રકુલભાઈ દોશી	ધો. ૧૨ સાયન્સ
૮	મોનાલી સુરેશભાઈ શાહ	ધો. ૧૨ સાયન્સ
૯	નિરાલી મુકેશભાઈ સાડીવાળા	ધો. ૧૧ સાયન્સ
૧૦	રીઘ્વી ખાંતિલાલ શાહ	ધો. ૧૧ સાયન્સ
૧૧	બીન્દીયા કીર્તિભાઈ શાહ	એમ.બી.એ. - ત્રીજું વર્ષ
૧૨	શ્રદ્ધા રમેશચંદ્ર બગડીયા	એમ.બી.એ. - ત્રીજું વર્ષ
૧૩	પરીતા મુકેશભાઈ શાહ	એમ.બી.એ. - બીજું વર્ષ
૧૪	નીરમા રાજેન્દ્રભાઈ શાહ	બી.બી.એ. - ત્રીજું વર્ષ
૧૫	છાયા સંપ્રતરાજ મહેતા	બી.બી.એ. - ત્રીજું વર્ષ
૧૬	કોમલ હસમુખભાઈ ડગલી	બી.બી.એ. - ત્રીજું વર્ષ
૧૭	નોશા હિતેશભાઈ શાહ	બી.બી.એ. - બીજું વર્ષ
૧૮	હેતલ શાંતિલાલ જૈન	બી.બી.એ. - બીજું વર્ષ
૧૯	વિધિ દિનેશભાઈ ડગલી	બી.બી.એ. - બીજું વર્ષ
૨૦	સોનલ રાજેન્દ્રભાઈ શાહ	બી.બી.એ. - પ્રથમ વર્ષ
૨૧	જાગૃતિ મહેન્દ્રભાઈ મહેતા	બી. કોમ. - ત્રીજું વર્ષ
૨૨	પુશ્પુ નિરંજનભાઈ શાહ	બી. કોમ. - ત્રીજું વર્ષ
૨૩	ચાર્મી અશોકભાઈ કોઠારી	બી. કોમ. - ત્રીજું વર્ષ
૨૪	રીઘ્વી ટોડરમલ શાહ	બી. કોમ. - ત્રીજું વર્ષ
૨૫	પુજા મુકેશકુમાર પટવા	બી. કોમ. - ત્રીજું વર્ષ
૨૬	રીઘ્વી પંકજકુમાર વોરા	બી. કોમ. - ત્રીજું વર્ષ
૨૭	અર્ચિતા વિજયભાઈ શાહ	બી. કોમ. - ત્રીજું વર્ષ
૨૮	મીના વિનેશભાઈ સંઘવી	બી. કોમ. - ત્રીજું વર્ષ
૨૯	રીઘ્વી શેલેષભાઈ સંઘવી	બી. કોમ. - ત્રીજું વર્ષ
૩૦	કિંજલ રાજેન્દ્રભાઈ સંઘવી	બી. કોમ. - ત્રીજું વર્ષ
૩૧	પુશ્પુ જયેન્દ્રભાઈ ગાંધી	બી. કોમ. - બીજું વર્ષ
૩૨	અર્ચિતા જગદીશભાઈ શાહ	બી. કોમ. - બીજું વર્ષ

શ્રી મહાવીર જૈન વિદ્યાલય

અનું.	વિદ્યાર્થીનું નામ	વિદ્યાશાળા
૩૩	પ્રિયંકા જગેશભાઈ શાહ	બી. કોમ. - બીજું વર્ષ
૩૪	નમ્રતા અરવિંદકુમાર શાહ	બી. કોમ. - બીજું વર્ષ
૩૫	મિતલ હર્ષદરાય મહેતા	બી. કોમ. - બીજું વર્ષ
૩૬	રીઘ્વી નિતિનકુમાર પરીખ	બી. કોમ. - બીજું વર્ષ
૩૭	શ્રુતિ ભરતભાઈ શાહ	બી. કોમ. - બીજું વર્ષ
૩૮	પુજા જ્યોતિન્દ્રભાઈ શાહ	બી. કોમ. - બીજું વર્ષ
૩૯	મીનલ કલ્પેશભાઈ શાહ	બી. કોમ. - પ્રથમ વર્ષ
૪૦	પ્રિયંકા સતીશભાઈ શાહ	બી. કોમ. - પ્રથમ વર્ષ
૪૧	ભુમી ભદ્રેશભાઈ શાહ	ધો. ૧૧ - કોમર્સ
૪૨	કૃષ્ણા નરેન્દ્રભાઈ શાહ	બી.સી.એ. - પ્રથમ વર્ષ

૧૧. કન્યા છાત્રાલય, વલ્લભ વિદ્યાનગર:

પ્રથમ વર્ગ વિશેષ યોગ્યતા :-

અનું.	વિદ્યાર્થીનું નામ	વિદ્યાશાળા
૧	મમતા એ. દાશી	સીવીલ - ચોથું વર્ષ
૨	સ્મૃતિ જે. શાહ	સી.ઈ. - પહેલું વર્ષ
૩	મોનાલી એસ. શાહ	બી.એસ.સી. - પ્રથમ વર્ષ
૪	માનસી બી. શાહ	બી.એસ.સી. - ત્રીજું વર્ષ
૫	નેહા એમ. મહેતા	ધો. ૧૧ - કોમર્સ
૬	જયશ્રી પી. શાહ	ધો. ૧૧ - સાયન્સ
૭	ચૈતાલી વી. મહેતા	ધો. ૧૧ - સાયન્સ
૮	મીનલ એચ. ગુણગણીયા	બી.એસ.સી. - બીજું વર્ષ
૯	ભાંતિ પી. શાહ	બી.એસ.સી. - પ્રથમ વર્ષ
૧૦	નેહલ એસ. શાહ	ડી.સી.ઈ. - બીજું વર્ષ
૧૧	રૂશીતા જે. શાહ	બી.એસ.સી. - બીજું વર્ષ

પ્રથમ વર્ગ :-

અનું.	વિદ્યાર્થીનું નામ	વિદ્યાશાળા
૧	હેમાલી એ. શાહ	બી.બી.એ. - બીજું વર્ષ
૨	આરોહી બી. ગાંધી	બી.સી.એ. - બીજું વર્ષ
૩	હિમાંશુ વી. શાહ	બી.બી.એ. - બીજું વર્ષ
૪	નિરાલી બી. શાહ	ધો. ૧૨ - સાયન્સ
૫	કવીના કે. ગાંધી	બી.એસ.સી. - પ્રથમ વર્ષ
૬	રીઘ્વી કે. શાહ	બી.સી.એ. - પ્રથમ વર્ષ
૭	પુજા એન. શાહ	ધો. ૧૧ - સાયન્સ

બ્રાણુમો વાર્ષિક અહેવાલ

અનું.	વિદ્યાર્થીનું નામ	વિદ્યાશાળા
૮	રીકુ વી. શાહ	બી.એસ.સી. - બીજું વર્ષ
૯	ઝરણા એચ. શાહ	બી. ફાર્મ - બીજું વર્ષ
૧૦	પ્રિયંકા એ. મહેતા	બી. કોમ. - બીજું વર્ષ
૧૧	અક્ષીતા ડી. દેઢીયા	બી.એસ.સી. - બીજું વર્ષ
૧૨	કિજલ એચ. શાહ	બી. કોમ. - ત્રીજું વર્ષ
૧૩	ભુમિ આઈ. ભણશાલી	બી.સી.એ. - બીજું વર્ષ
૧૪	ચાર્મી એન. પારેખ	ફાઈન આર્ટ્સ - ચોથું વર્ષ
૧૫	મોક્ષા ડી. શાહ	બી.બી.એ. - ત્રીજું વર્ષ
૧૬	ઈવા વી. ભંડારી	આઈ.ટી. - બીજું વર્ષ
૧૭	સપૂલા એચ. શાહ	બી.બી.એ. - બીજું વર્ષ
૧૮	કોમલ એન. વોરા	આઈ.ટી. - બીજું વર્ષ

૧૨. કન્યા છાત્રાલય, પૂના :

પ્રથમ વર્ગ વિશેષ યોગ્યતા :-

અનું.	વિદ્યાર્થીનું નામ	વિદ્યાશાળા
૧	પ્રિયંકા ધરમચંદ ગુગલે	એન્જ. - બીજું વર્ષ
૨	અંકિતા સંજયભાઈ ચોરડીયા	એન્જ. - ત્રીજું વર્ષ
૩	ભાગ્યશ્રી પારસભાઈ કાકરીયા	ધો. ૧૨ - કોમર્સ
૪	વૃશાલી વિલાસભાઈ દરડા	ધો. ૧૨ - કોમર્સ
૫	સુરભી પ્રદિપભાઈ જૈન	એન્જ. - બીજું વર્ષ
૬	પાર્ણના દેવેન્દ્રભાઈ સંઘવી	બી. કોમ. - પ્રથમ વર્ષ
૭	માનુ પારસમલ નાહતા	ધો. ૧૨ - સાયન્સ
૮	પાયલ કિશોરચંદ ગોલેહા	બી. કોમ. - પ્રથમ વર્ષ
૯	પ્રિયંકા બોહરા	બી. કોમ. - બીજું વર્ષ
૧૦	નીકીતા રાજેશભાઈ બાફના	બી. કોમ. - પ્રથમ વર્ષ
૧૧	નમીતા નરેન્દ્રકુમાર રૂણવાલ	ધો. ૧૨ - સાયન્સ
૧૨	અમૃતા વિજયભાઈ બોથરા	ધો. ૧૨ - કોમર્સ
૧૩	અંકિતા મોહનભાઈ બારમેયા	બી. કોમ. - પ્રથમ વર્ષ
૧૪	પુજા દિપકભાઈ રામાણી	બી. કોમ. - બીજું વર્ષ
૧૫	અમીશા જયેશકુમાર શાહ	બી. કોમ. - પ્રથમ વર્ષ
૧૬	વામા સંદીપભાઈ શાહ	ધો. ૧૨ - કોમર્સ
૧૭	નેહા પ્રફુલભાઈ બેડમુથા	ધો. ૧૨ - સાયન્સ
૧૮	કરીશ્મા પ્રકાશચંદ જૈન	બી. કોમ. - બીજું વર્ષ
૧૯	મોનીકા મુકેશભાઈ શાહ	બી. કોમ. - બીજું વર્ષ



શ્રી મહાવીર જૈન વિદ્યાલય

અનું.	વિદ્યાર્થીનું નામ	વિદ્યાશાખા
૨૦	વર્ષારાણી અજયકુમાર શાહ	બી.સી.એસ. - ત્રીજું વર્ષ
૨૧	હિરલ રાજનભાઈ વોરા	ધો. ૧૨ - કોમર્સ
૨૨	નુપુર સંજયકુમાર પટણી	ધો. ૧૨ - કોમર્સ
૨૩	રૂચી જવેરીલાલ જૈન	ધો. ૧૧ - કોમર્સ
૨૪	શ્રેયા વિરેન્દ્રભાઈ શાહ	ધો. ૧૧ - સાયન્સ
૨૫	દિપીકા ગૌતમભાઈ જૈન	બી. કોમ. - બીજું વર્ષ
૨૬	કોમલ પ્રદિપભાઈ શ્રીશ્રીમલ	આઈ.ડી. - બીજું વર્ષ
૨૭	કોમલ સુમતીલાલ પરખ	આઈ.ડી. - બીજું વર્ષ
૨૮	સ્નેહા નંદકુમાર ગાંધી	બી. કોમ. - બીજું વર્ષ
૨૯	રીતીકા રમેશભાઈ ઓશવાલ	એન્જ. - પ્રથમ વર્ષ
૩૦	પ્રાજકતા સુરેશભાઈ સીધવી	આઈ.ડી. - બીજું વર્ષ
૩૧	નીધી સુનીલભાઈ બંબ	બી. કોમ. - બીજું વર્ષ
૩૨	વૈશાલી કમલેશભાઈ જૈન	બી.બી.એ. - બીજું વર્ષ
૩૩	અપેક્ષા પાકેરના	બી. કોમ. - પ્રથમ વર્ષ
૩૪	મીનલ નરેન્દ્રભાઈ ગાંધી	બી. કોમ. - બીજું વર્ષ
૩૫	પ્રકૃતિ અજયભાઈ જૈન	ધો. ૧૧ - કોમર્સ
૩૬	અંકિતા વિકાસભાઈ શાહ	ધો. ૧૨ - કોમર્સ
૩૭	જિનલ ચંદ્રકાંત દોશી	બી. કોમ. - બીજું વર્ષ
૩૮	પ્રિયંકા ચંદ્રકાંત ચોપડા	બી. કોમ. - પ્રથમ વર્ષ
૩૯	પાયલ નવનીતલાલ શાહ	એન્જ. - બીજું વર્ષ
૪૦	સોનલ સુરેશચંદ ડુગડ	બી. કોમ. - બીજું વર્ષ

પ્રથમ વર્ગ :-

અનું.	વિદ્યાર્થીનું નામ	વિદ્યાશાખા
૧	સ્નેહા પ્રવિણભાઈ રૂણવાલ	એન્જ. - બીજું વર્ષ
૨	મેઘા ડગલી	ધો. ૧૨ - કોમર્સ
૩	સ્નેહા પ્રદિપભાઈ બોરા	એન્જ. - ત્રીજું વર્ષ
૪	દિવ્યા દિલીપકુમાર જૈન	બી.બી.એ. - બીજું વર્ષ
૫	મોનીકા અશોકચંદ કોઠારી	બી.કોમ. - બીજું વર્ષ
૬	રૂમી દિલીપકુમાર જૈન	બી.બી.એ. - બીજું વર્ષ
૭	બીજલ હેમંતભાઈ છાજેડ	બી.કોમ. - પ્રથમ વર્ષ
૮	શ્રદ્ધા અજયભાઈ રાકા	ધો. ૧૧ - સાયન્સ
૯	નેહા જયેશભાઈ જૈન	બી.કોમ. - બીજું વર્ષ
૧૦	ઈશ્વરી શાહ	બી.એફ.ટી. - બીજું વર્ષ

બ્રાણુઓ વાર્ષિક અહેવાલ

અનું.	વિદ્યાર્થીનું નામ	વિદ્યાશાખા
૧૧	સ્નેહા દિલીપભાઈ સોલંકી	બી.એફ.ટી. - બીજું વર્ષ
૧૨	પુજા મહેન્દ્રભાઈ જૈન	બી.કોમ. - બીજું વર્ષ
૧૩	અંકિતા સુમતીલાલ દરડા	ધો. ૧૨ - સાયન્સ
૧૪	મયુર નરેન્દ્રભાઈ રૂણવાલ	બી. કોમ. - બીજું વર્ષ
૧૫	યુનુ ભણશાલી	બી. કોમ. - બીજું વર્ષ
૧૬	પાયલ નિતીનકુમાર મહેતા	ધો. ૧૨ - કોમર્સ
૧૭	ઈલોની દિનેશભાઈ સંઘવી	બી.ફાર્મ - પ્રથમ વર્ષ
૧૮	નેહા શ્રીકાંતભાઈ ચાંગેડીયા	બી.સી.એ. - બીજું વર્ષ
૧૯	મયુરી હર્ષદભાઈ મહેતા	બી.કોમ. - બીજું વર્ષ
૨૦	નમીતા રાજેન્દ્રભાઈ કોઠારી	એન્જ. - પ્રથમ વર્ષ
૨૧	ભારતી શશીકાંત ભામાવત	બી.બી.એ. - બીજું વર્ષ
૨૨	સાયલી સુનીલભાઈ શાહ	બી.કોમ. - બીજું વર્ષ
૨૩	રૂતુજા રામલાલ છાજેડ	ધો. ૧૨ - કોમર્સ
૨૪	સમૃદ્ધી યોગેશભાઈ શાહ	બી. કોમ. - બીજું વર્ષ
૨૫	શ્રેયા વિજયભાઈ મંડોત	ધો. ૧૧ - સાયન્સ
૨૬	જૈના જીતેન્દ્રભાઈ કોરડીયા	બી.એ.એમ.એસ. - ઈર્ટનશીપ
૨૭	નિશા નીતીનભાઈ મુગડીયા	એફ.ડી. - બીજું વર્ષ
૨૮	સ્નેહા પ્રમોદભાઈ રાકા	બી.કોમ. - બીજું વર્ષ
૨૯	નીલમ સુનીલકુમાર છાજેડ	બી.કોમ. - બીજું વર્ષ
૩૦	અંકિતા દિલીપભાઈ કોટેયા	બી.કોમ. - બીજું વર્ષ
૩૧	નેહા રમેશભાઈ કટારીયા	એન્જ. - ત્રીજું વર્ષ
૩૨	શ્રુતિ સતીશકુમાર બંબ	એન્જ. - બીજું વર્ષ
૩૩	સમતા સુનીલભાઈ કોઠારી	બી. કોમ. - પ્રથમ વર્ષ
૩૪	પ્યાતિ રોહિતભાઈ શાહ	આઈ.ડી. - બીજું વર્ષ
૩૫	સલોની સુનીલભાઈ ભાટેવારા	ધો. ૧૧ - સાયન્સ
૩૬	અનુજા બોધરા	બી.એસ.સી. - બીજું વર્ષ

૪.૧ અભ્યાસમાં સહાયરૂપ થવા શિષ્યવૃત્તિ યોજનાઓ સને ૨૦૦૭-૨૦૦૮

સંસ્થાની બહાર રહી અભ્યાસ કરતાં વિદ્યાર્થીઓ/વિદ્યાર્થિનીઓને નીચે દર્શાવેલ યોજનાઓ હેઠળ અભ્યાસમાં સહાયરૂપ થવા માટે શિષ્યવૃત્તિ મંજૂર કરવામાં આવી હતી.

૧. ડો. શીખરચંદ હિંમતલાલ જવેરી શિષ્યવૃત્તિ

૧ આકાશ સુધીરભાઈ પરીખ રૂ. ૬૦૦/- ૨ આનાલ રાકેશભાઈ શાહ રૂ. ૬૦૦/-

શ્રી મહાવીર જૈન વિદ્યાલય

૨. શ્રીમતી રમાબેન શીખરચંદ જવેરી શિષ્યવૃત્તિ  
૧ અભય શરદભાઈ વોરા રૂ. ૬૦૦/- ૨ આદિત્ય સંજયભાઈ શાહ રૂ. ૬૦૦/-
૩. શ્રીમતી લલિતાબેન મણિલાલ વૈદ્ય શિષ્યવૃત્તિ  
૧ આયેશા કેતનભાઈ શાહ રૂ. ૬૦૦/- ૨ અક્ષય મહેન્દ્રભાઈ શાહ રૂ. ૬૦૦/-
૪. શ્રીમતી નલીનીબેન કેસરીચંદ શાહ અને શ્રી કેસરીચંદ લાલભાઈ શાહ શિષ્યવૃત્તિ  
૧ અક્ષય મણિલાલ ગાલાલ રૂ. ૬૦૦/- ૨ અક્ષય રમેશભાઈ ગઢેયા રૂ. ૬૦૦/-
૫. શ્રી મોહનલાલ ફતેહચંદ ગાંધી અને શ્રીમતી લીલાવતી મોહનલાલ ગાંધી શિષ્યવૃત્તિ  
૧ અમીત ફતેચંદ જૈન રૂ. ૬૦૦/- ૨ અમીત રાજેશભાઈ કોઠારી રૂ. ૬૦૦/-
૬. વકીલશ્રી પદ્મકુમાર ભોગીલાલ જવેરી સ્મારક ગર્લ્સ શિષ્યવૃત્તિ  
૧ આનંદ રમેશભાઈ લાલન રૂ. ૬૦૦/- ૨ અંકિત પ્રવિણભાઈ દોશી રૂ. ૬૦૦/-
૭. સ્વ. શાંતિલાલ મણીલાલ શાહ અને સ્વ. શ્રીમતી સવિતાબેન શાંતિલાલ શાહ (આકલાવવાળા)  
૧ અંકિત વિક્રમભાઈ શાહ રૂ. ૬૦૦/- ૨ અંકિતા નરેન્દ્રભાઈ શાહ રૂ. ૬૦૦/-
૮. શ્રી સેવંતીલાલ મુળ જીભાઈ શાહ અને શ્રીમતી મંજુલાબેન સેવંતીલાલ શાહ (ડભોઈવાળા) શિષ્યવૃત્તિ  
૧ અપૂર્વ દિનેશભાઈ મહેતાલિયા રૂ. ૬૦૦/- ૨ અર્પણ રજનીકાંત દેસાઈ રૂ. ૬૦૦/-
૯. શ્રીમતી લીલાબેન અને શ્રી ડાહ્યાભાઈ જેસિંગભાઈ મહેતા (પાલનપુરવાળા) શિષ્યવૃત્તિ  
૧ અર્પિત દિલીપભાઈ શાહ રૂ. ૬૦૦/- ૩ અજીત અભયભાઈ પંડિત રૂ. ૭૦૦/-  
૨ અભિ સંદિપભાઈ કોઠારી રૂ. ૭૦૦/-
૧૦. સ્વ. શ્રીમતી કાંતાબેન મણીલાલ રતનચંદ મહેતા શિષ્યવૃત્તિ  
૧ અર્પિતા લલિતભાઈ મણિયાર રૂ. ૬૦૦/- ૨ અવની કેશવજી ગોસર રૂ. ૬૦૦/-
૧૧. શ્રી રમણલાલ છોટાલાલ કોઠારી શિષ્યવૃત્તિ ફંડ  
૧ ભકિત નીખીલકુમાર શાહ રૂ. ૬૦૦/- ૩ અંકિત હરેશભાઈ ખંડોર રૂ. ૭૦૦/-  
૨ આકાશ મયુરભાઈ શાહ રૂ. ૭૦૦/-
૧૨. સ્વ. સુશીલાબેન રમણલાલ કોઠારી શિષ્યવૃત્તિ  
૧ ભકિત રમણીકલાલ ગડા રૂ. ૬૦૦/- ૩ અનુજ રમેશભાઈ શાહ રૂ. ૭૦૦/-  
૨ અંકિત રમેશભાઈ સંઘવી રૂ. ૭૦૦/-
૧૩. શ્રીમતી કેસરબેન ચંદુલાલ પરીખ શિષ્યવૃત્તિ  
૧ ભાવિક સુરેશભાઈ કામદાર રૂ. ૬૦૦/- ૨ ભાવિક વસંતભાઈ મોટા રૂ. ૬૦૦/-
૧૪. માતૃશ્રી ગંગાબેન પોપટલાલ ધનજી શાહ (તણસાવાળા) સ્કોલરશીપ  
૧ ભાવિકા હિતેશભાઈ શાહ રૂ. ૬૦૦/- ૨ ભાવિન હરેચંદ લોડરીયા રૂ. ૬૦૦/-
૧૫. શ્રી ભગવાનદાસ પુરુષોતદાસ સુરચંદ શાહ શિષ્યવૃત્તિ  
૧ ભૂમિકા ભગુભાઈ શાહ રૂ. ૬૦૦/- ૨ ભૂમિ મિનેશભાઈ મહેતા રૂ. ૬૦૦/-

બ્રાણુમો વાર્ષિક અહેવાલ

૧૬. શ્રી છોટાલાલ મોરારજી ધામી અને શ્રીમતી વિજયાબેન ધામી શિષ્યવૃત્તિ  
૧ બીજલ પ્રેમજીભાઈ રાંભીયા રૂ. ૬૦૦/- ૨ બીજલ સતીષભાઈ શાહ રૂ. ૬૦૦/-
૧૭. શેઠ દેવકરણ મુલ જી સંઘવી વિદ્યાર્થિની સહાયક ફંડ  
૧ બીજલ પ્રદિપભાઈ શાહ રૂ. ૬૦૦/- ૨ બીન્દવી નીતીનભાઈ શાહ રૂ. ૬૦૦/-
૧૮. શ્રીમતી યુનીબેન અને શ્રી યુનીલાલ હરખચંદ શાહ શિષ્યવૃત્તિ  
૧ ચૈતાલી કિરીટભાઈ શાહ રૂ. ૬૦૦/- ૨ ચાંદની કલ્પેશભાઈ શાહ રૂ. ૬૦૦/-
૧૯. શ્રી ચંદુલાલ જગજીવનદાસ શાહ, શ્રીમતી દયાબેન શાહ અને પરીવાર શિષ્યવૃત્તિ  
૧ ચાર્મી જયેન્દ્રભાઈ શાહ રૂ. ૬૦૦/- ૨ ચેતન રાજેન્દ્રભાઈ શાહ રૂ. ૬૦૦/-
૨૦. શ્રીમતી માણેકબેન અમૃતલાલ શેઠ શિષ્યવૃત્તિ  
૧ ચિન્મય ભુપેન્દ્રભાઈ મુથા રૂ. ૬૦૦ ૨ ચિંતન દિપકભાઈ પટેલ રૂ. ૬૦૦
૨૧. શ્રી યુનીલાલ જીવરાજ શાહ શિષ્યવૃત્તિ નં. ૧  
૧ ચિંતન હર્ષદભાઈ શાહ રૂ. ૬૦૦/- ૨ ચિંતન હેમંતભાઈ શાહ રૂ. ૬૦૦/-
૨૨. શ્રી દુર્લભજી હરખચંદ શેઠ અને શ્રીમતી તારાબેન દુર્લભજી પરિવાર સ્કોલરશીપ ફંડ  
૧ ચિરાગ ચંદ્રકાંત ગાલા રૂ. ૬૦૦ ૨ ચિરાગ નિલેશકુમાર શાહ રૂ. ૬૦૦
૨૩. શ્રી રમણલાલ બાલાભાઈ ચેરીટેબલ સ્કોલરશીપ ફંડ  
૧ ચિરાગ વિનોદરાય દોશી રૂ. ૬૦૦ ૨ દક્ષેશ બલવંતરાય શાહ રૂ. ૬૦૦
૨૪. શ્રી અચરતલાલ વરઘીલાલ શાહ શિષ્યવૃત્તિ ફંડ નં. ૧  
૧ દર્શક પ્રદિપકુમાર ભીમાણી રૂ. ૬૦૦ ૨ દર્શન જમનાદાસ સંઘવી રૂ. ૬૦૦
૨૫. શ્રી હસમુખલાલ બાબુલાલ શાહ શિષ્યવૃત્તિ  
૧ દર્શન નરેન્દ્રભાઈ પારેખ રૂ. ૬૦૦ ૨ દર્શિત જયસુખલાલ શાહ રૂ. ૬૦૦
૨૬. શ્રી સોમચંદ ઠાકરશી દોશી શિષ્યવૃત્તિ ફંડ  
૧ દીપ યોગેશભાઈ શાહ રૂ. ૬૦૦/- ૨ ડેનીલ રમણીકલાલ ગડા રૂ. ૬૦૦/-
૨૭. શ્રીમતી મંછાબેન કેશવલાલ ત્રિભોવનદાસ બદાણી શિષ્યવૃત્તિ ફંડ  
૧ અપૂર્વ જતિનભાઈ શાહ રૂ. ૭૦૦/-
૨૮. શ્રીમતી રતિકાન્તા નવનીતલાલ શાહ ગર્લ્સ સ્કોલરશીપ ફંડ  
૧ અર્પિત સંજીવકુમાર શાહ રૂ. ૭૦૦/- ૩ અવનિ ચંદ્રકાંત શાહ રૂ. ૭૦૦/-  
૨ આશિષ મહેન્દ્રભાઈ શેઠ રૂ. ૭૦૦/- ૪ અવનિ દિનેશભાઈ મહેતા રૂ. ૭૦૦/-
૨૯. સ્વ. મગનલાલ દુર્લભજી શાહ અને સ્વ. મણીલાલ મગનલાલ શાહ શિષ્યવૃત્તિ ફંડ  
૧ અવનિ પ્રદિપકુમાર કોઠારી રૂ. ૭૦૦/- ૬ ભાવિકા ચંદ્રવદન શાહ રૂ. ૭૦૦/-  
૨ ભૌમિક મહેશભાઈ શાહ રૂ. ૭૦૦/- ૭ ભાવિન કિરણભાઈ શાહ રૂ. ૭૦૦/-  
૩ ભાવિક જશવંતલાલ શાહ રૂ. ૭૦૦/- ૮ ભાવિના પ્રાણલાલ મહેતા રૂ. ૭૦૦/-  
૪ ભાવિક શરદચંદ્ર મહેતા રૂ. ૭૦૦/- ૯ ભવ્યા દિલીપભાઈ શાહ રૂ. ૭૦૦/-  
૫ ભાવિક વિનોદરાય વોરા રૂ. ૭૦૦/- ૧૦ ભૂમિ કેતનભાઈ શાહ રૂ. ૭૦૦/-  
૧૧ આગમ પ્રકાશભાઈ શાહ રૂ. ૮૦૦/-

30. શ્રી શશિકાન્ત બાપુલાલ પત્રાવાલા શિષ્યવૃત્તિ ફંડ

૧ ભૂષણ હરિલાલ ખંડોર	રૂ. ૭૦૦/-	૪ ચાંદની સુભાષચંદ્ર શાહ	રૂ. ૭૦૦/-
૨ બીજલ મૂળચંદ નાગડા	રૂ. ૭૦૦/-	૫ છાયા પ્રતાપભાઈ શાહ	રૂ. ૭૦૦/-
૩ ચંચળ ગોવિંદજી શાહ	રૂ. ૭૦૦/-	૬ આકાશ નરેશભાઈ શાહ	રૂ. ૫૦૦/-

3૧. શ્રી જડાવબેન અમૃતલાલ પુરુષોત્તમ શાહ સ્મૃતિ સ્કોલરશીપ ફંડ

૧ દેવેન્દ્ર સુમતિલાલ ભંડારી	રૂ. ૬૦૦/-	૭ અંબિકા ફતેહચંદ જૈન	રૂ. ૬૦૦/-
૨ આકાશી મિલનભાઈ શાહ	રૂ. ૬૦૦/-	૮ આનંદ મહાવીર ગોડિયા	રૂ. ૬૦૦/-
૩ આશિષ વિરેન્દ્રભાઈ શાહ	રૂ. ૬૦૦/-	૯ અંકિત બકુલેશભાઈ ટોલિયા	રૂ. ૬૦૦/-
૪ અજય ચંદ્રકાંતભાઈ તાતેડ	રૂ. ૬૦૦/-	૧૦ અંકિત જીતેન્દ્રભાઈ ફોફાણી	રૂ. ૬૦૦/-
૫ અક્ષય રાજેન્દ્રભાઈ ગાંધી	રૂ. ૬૦૦/-	૧૧ અંકિત પ્રશાંતભાઈ શાહ	રૂ. ૬૦૦/-
૬ અક્ષિત કિરણભાઈ શાહ	રૂ. ૬૦૦/-		

32. શ્રી અમુલખ જગજીવનભાઈ શાહ તથા શ્રી વ્રજકુંવર અમુલખ જગજીવનભાઈ શાહ કોલકી (સોરઠ)વાળા શિષ્યવૃત્તિ ફંડ

૧ ચિંતન ભરતભાઈ દોશી	રૂ. ૭૦૦/-	૪ ચિરાગ નરેન્દ્રભાઈ ગોસર	રૂ. ૭૦૦/-
૨ ચિંતન દિલીપભાઈ મહેતા	રૂ. ૭૦૦/-	૫ દર્શન અનંતરાય ભાવસાર	રૂ. ૭૦૦/-
૩ ચિંતન ડોલરભાઈ છાડવા	રૂ. ૭૦૦/-	૬ અંકિત કિરીટભાઈ શાહ	રૂ. ૬૦૦/-

33. સ્વ. શ્રી હીરાલાલ અમૃતલાલ શાહ અને સ્વ. શ્રી મોદીબેન હીરાલાલ શાહ શિષ્યવૃત્તિ

૧ દર્શન ધીમંતકુમાર શાહ	રૂ. ૭૦૦/-	૧૬ અર્પિત રાકેશભાઈ શાહ	રૂ. ૬૦૦/-
૨ દર્શન કેતનભાઈ વખારીયા	રૂ. ૭૦૦/-	૧૭ ભૌતિક મહેન્દ્રભાઈ શાહ	રૂ. ૬૦૦/-
૩ દર્શિલ મહેશભાઈ શાહ	રૂ. ૭૦૦/-	૧૮ ભૌતિક રત્નેશભાઈ દેસાઈ	રૂ. ૬૦૦/-
૪ દેવર્ષિ રાજેશભાઈ શાહ	રૂ. ૭૦૦/-	૧૯ ભાવેશ હરગોવનભાઈ સંઘવી	રૂ. ૬૦૦/-
૫ ધૈર્ય ચિરાગભાઈ શાહ	રૂ. ૭૦૦/-	૨૦ ભાવિન કિશોરભાઈ શાહ	રૂ. ૬૦૦/-
૬ ધારા રાજેશભાઈ શાહ	રૂ. ૭૦૦/-	૨૧ ભુમિ હરેશભાઈ શાહ	રૂ. ૬૦૦/-
૭ ધર્મેશ વિનોદભાઈ શાહ	રૂ. ૭૦૦/-	૨૨ બીજલ રજનીકાંત શાહ	રૂ. ૬૦૦/-
૮ ધર્મિલ મનોજભાઈ કામદાર	રૂ. ૭૦૦/-	૨૩ બીનલબેન કૌશિકકુમાર શાહ	રૂ. ૬૦૦/-
૯ ધવલ હીરાલાલ શાહ	રૂ. ૭૦૦/-	૨૪ બીરવા હિતેશભાઈ શાહ	રૂ. ૬૦૦/-
૧૦ ધવલ કિરણભાઈ શાહ	રૂ. ૭૦૦/-	૨૫ બોનીલ મિલનભાઈ મહેતા	રૂ. ૬૦૦/-
૧૧ ધ્વનિ હિતેષભાઈ જોગાણી	રૂ. ૭૦૦/-	૨૬ ચાર્મી શૈલેષકુમાર શાહ	રૂ. ૬૦૦/-
૧૨ દિશાંત જયેશભાઈ શાહ	રૂ. ૭૦૦/-	૨૭ ચાર્મી ઉમેશભાઈ શાહ	રૂ. ૬૦૦/-
૧૩ દિક્ષિતા જયસુખભાઈ મહેતા	રૂ. ૭૦૦/-	૨૮ ચિંતલ મુકેશભાઈ શાહ	રૂ. ૬૦૦/-
૧૪ ડોલિતા કિશોરભાઈ શાહ	રૂ. ૭૦૦/-	૨૯ ચિરાગ નીતીનભાઈ શાહ	રૂ. ૬૦૦/-
૧૫ એકતા વિરેન્દ્રભાઈ શાહ	રૂ. ૭૦૦/-	૩૦ ડમ્પી રશ્મીકાંત શાહ	રૂ. ૬૦૦/-

3૪. શ્રી નંદલાલ એમ. વોરા અને શ્રીમતી લીલાબેન એન. વોરા શિષ્યવૃત્તિ ફંડ

૧ ગૌરવ ગુલાબચંદ માડુ	રૂ. ૭૦૦/-	૪ હાર્દિક શરદભાઈ શાહ	રૂ. ૭૦૦/-
૨ ગૌરવ રજનીકાંત શાહ	રૂ. ૭૦૦/-	૫ હર્ષ હિરેનભાઈ દોશી	રૂ. ૭૦૦/-
૩ હાર્દિક મહેશભાઈ શાહ	રૂ. ૭૦૦/-	૬ અક્ષય કિરીટભાઈ અગાઠિયા	રૂ. ૫૦૦/-

3૫. શ્રી કેસરીમલ અને સ્વ. શ્રી પુરીનાઈ પ્રાગાણી સ્કોલરશીપ ફંડ

૧ હર્ષ મહેશભાઈ શાહ	રૂ. ૭૦૦/-	૨ હેલી સુરેશભાઈ શાહ	રૂ. ૭૦૦/-
--------------------	-----------	---------------------	-----------

3૬. શ્રી વિજયકેસરસૂરિ સ્કોલરશીપ ફંડ

૧ દર્શક હિતેન્દ્રભાઈ શાહ	રૂ. ૬૦૦/-	૩ અમર વિનોદભાઈ દેઢિયા	રૂ. ૫૦૦/-
૨ દર્શન રાજેન્દ્રભાઈ શાહ	રૂ. ૬૦૦/-		

3૭. ડો. અનુપશીલા કે. કાપડિયા શિષ્યવૃત્તિ ફંડ

૧ ધારા હિતેશભાઈ મહેતા	રૂ. ૬૦૦/-	૨ ધારા કમલેશભાઈ શાહ	રૂ. ૬૦૦/-
-----------------------	-----------	---------------------	-----------

3૮. શ્રી ફુલચંદ શામજી કોરડિયા અને શ્રીમતી કમળાબેન ફુલચંદ કોરડિયા શિષ્યવૃત્તિ ફંડ

૧ ધારા રમેશભાઈ શાહ	રૂ. ૬૦૦/-	૩ હેની તરૂણભાઈ શાહ	રૂ. ૭૦૦/-
૨ હેમીલ ભૂપેન્દ્રભાઈ ગાંધી	રૂ. ૭૦૦/-		

3૯. શ્રી જીવન અદાય ચેરીટેબલ ટ્રસ્ટ શિષ્યવૃત્તિ

૧ હેતલ સુરેશભાઈ ગડા	રૂ. ૭૦૦/-	૪ જૈની રાજેષભાઈ શેઠ	રૂ. ૭૦૦/-
૨ હિરલ દિનેશભાઈ છેડા	રૂ. ૭૦૦/-	૫ જૈની શૈલેષભાઈ શાહ	રૂ. ૭૦૦/-
૩ હિતેષ ચંપકલાલ કુરીયા	રૂ. ૭૦૦/-		

૪૦. શ્રીમતી ચેતનાબેન જતીનભાઈ શાહ "સુવાસ" શિષ્યવૃત્તિ ફંડ

૧ ધવલ પ્રાણલાલ મહેતા	રૂ. ૬૦૦/-	૨ ધ્રુવી અશ્વિનભાઈ શાહ	રૂ. ૬૦૦/-
----------------------	-----------	------------------------	-----------

૪૧. શ્રી ચીમનલાલ ઘરમચંદ કોઠારી પાલનપુરવાળા શિષ્યવૃત્તિ ફંડ

૧ ધ્રુવિન રાજીવકુમાર પરીખ	રૂ. ૬૦૦/-	૨ ડીમ્પી અનિલભાઈ શાહ	રૂ. ૬૦૦/-
---------------------------	-----------	----------------------	-----------

૪૨. શ્રીમતી અસ્મિતા પ્રકાશચંદ્ર શાહ શિષ્યવૃત્તિ ફંડ

૧ ડોની હસમુખભાઈ મહેતા	રૂ. ૬૦૦/-	૩ જીવેશ સુનિલભાઈ શાહ	રૂ. ૭૦૦/-
૨ જીગર રાજેન્દ્રભાઈ સંઘવી	રૂ. ૭૦૦/-		

૪૩. શ્રી ભવાનજી ઉમરશી શિષ્યવૃત્તિ ફંડ

૧ એકતા નરેન્દ્રભાઈ વોરા	રૂ. ૬૦૦/-	૩ જીનલ હિરેનભાઈ શાહ	રૂ. ૭૦૦/-
૨ જીમીત ચંદ્રવદન શાહ	રૂ. ૭૦૦/-		

૪૪. શ્રીમતી પદમાબેન અને શ્રી હસમુખરાય શાહ શિષ્યવૃત્તિ ફંડ

૧ જીનલ કમલેશભાઈ શાહ	રૂ. ૭૦૦/-	૮ કેવિન કેતનભાઈ વખારીયા	રૂ. ૭૦૦/-
૨ જીનલ રજનીકાંત શાહ	રૂ. ૭૦૦/-	૯ ખુશ્બુ વિજયકુમાર શાહ	રૂ. ૭૦૦/-
૩ જીનલ રશ્મીકાંત શાહ	રૂ. ૭૦૦/-	૧૦ કુણાલ કિરણકુમાર શાહ	રૂ. ૭૦૦/-
૪ જીજ્ઞેશ હર્ષદભાઈ શાહ	રૂ. ૭૦૦/-	૧૧ કુમાર પાળ ચંદ્રકાંત શાહ	રૂ. ૭૦૦/-
૫ જોલી સુધીરભાઈ શાહ	રૂ. ૭૦૦/-	૧૨ મૈત્રી ધીરજકુમાર દોશી	રૂ. ૭૦૦/-
૬ કાર્તિક પ્રસન્નભાઈ શાહ	રૂ. ૭૦૦/-	૧૩ અમી નવિનભાઈ શાહ	રૂ. ૫૦૦/-
૭ કૌશલ વિનોદકુમાર શાહ	રૂ. ૭૦૦/-		

૪૫. શ્રીમતી શાંતાબેન તુલસીદાસ તથા તુલસીદાસ લઘુભાઈ વસા ફંડ

૧ ફેનાલી મયુરભાઈ શાહ	રૂ. ૬૦૦/-	૩ મંથન દિવ્યેશભાઈ શાહ	રૂ. ૭૦૦/-
૨ મનાલી પિયુષભાઈ શાહ	રૂ. ૭૦૦/-		

શ્રી મહાવીર જૈન વિદ્યાલય

૪૬. શ્રી છગનલાલ ભાણજી તંબોલી તથા શ્રીમતી રજવંતીબેન છગનલાલ તંબોલી ફંડ
- |                                    |                                    |
|------------------------------------|------------------------------------|
| ૧ મૌલિક નલિનભાઈ શાહ રૂ. ૭૦૦/-      | ૪ મીહીર દેવેન્દ્રભાઈ શાહ રૂ. ૭૦૦/- |
| ૨ મૌલિક રજનીકાંત શાહ રૂ. ૭૦૦/-     | ૫ મિકેન નયનભાઈ શાહ રૂ. ૭૦૦/-       |
| ૩ મેહુલ જીતેન્દ્રભાઈ શાહ રૂ. ૭૦૦/- |                                    |

૪૭. માતૃશ્રી મણીબેન મનસુખલાલ પરીખ (બોટાદવાળા) વિવિધલક્ષી શિષ્યવૃત્તિ (દાતાની ભલામણ પ્રમાણે)

- |                                |  |
|--------------------------------|--|
| ૧ હિરલ ભરતભાઈ પરીખ રૂ. ૮,૦૦૦/- |  |
|--------------------------------|--|
૪૮. શ્રી ચંપકલાલ લાલચંદ કોઠારી સ્કો. ફંડ
- |                                    |                                    |
|------------------------------------|------------------------------------|
| ૧ મિલાપ જમંતભાઈ કુંડલિયા રૂ. ૭૦૦/- | ૪ મોતિક હસમુખભાઈ મહેતા રૂ. ૭૦૦/-   |
| ૨ મિતેષ બીપીનભાઈ દેસાઈ રૂ. ૭૦૦/-   | ૫ મોક્ષાલી કિરીટભાઈ દોશી રૂ. ૭૦૦/- |
| ૩ મોનાલી શૈલેષભાઈ ભણશાલી રૂ. ૭૦૦/- | ૬ આનંદ કાંતિલાલ કટારીયા રૂ. ૫૦૦/-  |

૪૯. ડો. પી. જે. બગડીયા શિષ્યવૃત્તિ યોજના (દાતાની ભલામણ પ્રમાણે)

- |                                 |  |
|---------------------------------|--|
| ૧ મિહીર મહેશભાઈ શાહ રૂ. ૪,૦૦૦/- |  |
|---------------------------------|--|
૫૦. શ્રી મંછાબેન હરખચંદ દોશી સુખડવાળા શિષ્યવૃત્તિ યોજના (દાતાની ભલામણ પ્રમાણે)
- |                                   |                                     |
|-----------------------------------|-------------------------------------|
| ૧ કિમ્મી હેમંતભાઈ શાહ રૂ. ૫,૦૦૦/- | ૨ શ્વેતા ચંદ્રકાંત શેઠ રૂ. ૧૨,૭૦૦/- |
|-----------------------------------|-------------------------------------|

૫૧. શ્રીમતી લીલાવતી ભોળાભાઈ મોહનભાઈ ઝવેરી જૈન વિદ્યાર્થિની સ્કોલરશીપ

- |                              |  |
|------------------------------|--|
| ૧ મૃનાલ મનુભાઈ શાહ રૂ. ૭૦૦/- |  |
|------------------------------|--|
૫૨. શ્રી જગજીવન પ્રેમજીભાઈ શાહ અને શ્રીમતી નંદુબેન જગજીવન પ્રેમજીભાઈ શાહ કોલકી (સોરઠવાળા) શિષ્યવૃત્તિ ફંડ

- |                                |                                    |
|--------------------------------|------------------------------------|
| ૧ નિધી જયેશભાઈ મહેતા રૂ. ૭૦૦/- | ૪ નિકુલ મહેન્દ્રભાઈ વોરા રૂ. ૭૦૦/- |
| ૨ નિધી કિશોરભાઈ શાહ રૂ. ૭૦૦/-  | ૫ નિલય મુકેશભાઈ શાહ રૂ. ૭૦૦/-      |
| ૩ નિધી મહેશભાઈ શાહ રૂ. ૭૦૦/-   | ૬ દર્શિત પરેશભાઈ મહેતા રૂ. ૮૦૦/-   |

૫૩. શ્રીમતી લીલાવતી ડાહ્યાભાઈ મહેતા (પાલનપુરવાળા) શિષ્યવૃત્તિ યોજના

- |                                |  |
|--------------------------------|--|
| ૧ મેઘા રાકેશભાઈ દોશી રૂ. ૬૦૦/- |  |
|--------------------------------|--|
૫૪. શ્રીમતી વિમળાબેન ભોગીલાલ કોઠારી શિષ્યવૃત્તિ યોજના
- |                                 |                                |
|---------------------------------|--------------------------------|
| ૧ ફોરમ રાકેશભાઈ દોશી રૂ. ૬૦૦/-  | ૩ નિરાલી અમૃતલાલ શાહ રૂ. ૭૦૦/- |
| ૨ નિમા નિમેશકુમાર શાહ રૂ. ૭૦૦/- |                                |

૫૫. શ્રીમતી કંકુબેન અને શ્રી નાનાલાલ લાકડાવાળા શિષ્યવૃત્તિ

- |                                    |                                    |
|------------------------------------|------------------------------------|
| ૧ શ્રીધ્મા જયેશભાઈ શાહ રૂ. ૬૦૦/-   | ૧૭ જિનલ જીતેન્દ્રભાઈ શાહ રૂ. ૮૦૦/- |
| ૨ દીપ ભાવેશભાઈ મોદી રૂ. ૮૦૦/-      | ૧૮ જિનલ મુકેશભાઈ દોશી રૂ. ૮૦૦/-    |
| ૩ ધેવત ભરતભાઈ શાહ રૂ. ૮૦૦/-        | ૧૯ જિનલ રોહિતભાઈ ગાલા રૂ. ૮૦૦/-    |
| ૪ ધર્મિલ વિપુલભાઈ શાહ રૂ. ૮૦૦/-    | ૨૦ કાજલ જયંતભાઈ સંઘવી રૂ. ૮૦૦/-    |
| ૫ ધવલ કીરીટભાઈ શાહ રૂ. ૮૦૦/-       | ૨૧ કલ્પેશ રમેશભાઈ કોઠારી રૂ. ૮૦૦/- |
| ૬ દિપલ પ્રગ્નેશભાઈ મહેતા રૂ. ૮૦૦/- | ૨૨ કમલેશ મફતલાલ શાહ રૂ. ૮૦૦/-      |

બ્રાહ્મી વાર્ષિક અહેવાલ

- |                                    |                                   |
|------------------------------------|-----------------------------------|
| ૭ દિપન જગદીશભાઈ ચીકાની રૂ. ૮૦૦/-   | ૨૩ કપિલ પુનમચંદ મહેતા રૂ. ૮૦૦/-   |
| ૮ દિશાંગ નલીનભાઈ શાહ રૂ. ૮૦૦/-     | ૨૪ કરણ નીતીનભાઈ શાહ રૂ. ૮૦૦/-     |
| ૯ દિવ્યા પ્રકાશભાઈ જૈન રૂ. ૮૦૦/-   | ૨૫ કૌશા વિરેનભાઈ શાહ રૂ. ૮૦૦/-    |
| ૧૦ ફલોરા સુરેશભાઈ શાહ રૂ. ૮૦૦/-    | ૨૬ કેકીન જયંતિલાલ ગાલા રૂ. ૮૦૦/-  |
| ૧૧ હાર્દિક અશ્વિનભાઈ શાહ રૂ. ૮૦૦/- | ૨૭ ખ્યાતિ અશ્વિનભાઈ શાહ રૂ. ૮૦૦/- |
| ૧૨ હર્ષ દિપકભાઈ શાહ રૂ. ૮૦૦/-      | ૨૮ કિંજલ ભરતભાઈ શાહ રૂ. ૮૦૦/-     |
| ૧૩ હિરેન દિપકભાઈ કોરડીયા રૂ. ૮૦૦/- | ૨૯ કિંજલ દિનેશભાઈ ગંગર રૂ. ૮૦૦/-  |
| ૧૪ જય મુકેશભાઈ શાહ રૂ. ૮૦૦/-       | ૩૦ કિંજલ સુધીરભાઈ શાહ રૂ. ૮૦૦/-   |
| ૧૫ જીગર જયેશભાઈ દેસાઈ રૂ. ૮૦૦/-    | ૩૧ કોમલ અનંતરાય પારેખ રૂ. ૮૦૦/-   |
| ૧૬ જીગીશા કિશોરભાઈ શાહ રૂ. ૮૦૦/-   |                                   |

નીચેની શિષ્યવૃત્તિઓ કોઈપણ જરૂરિયાતવાળા વિદ્યાર્થીઓ/વિદ્યાર્થિનીઓને ગુણવત્તાના ધોરણે આપવામાં આવે છે.

૫૬. ડો. જયસુખલાલ ડી. પારેખ શિષ્યવૃત્તિ યોજના નં. ૨

- |                                    |   |
|------------------------------------|---|
| ૧ કોમલ દિપકભાઈ દોશી રૂ. ૮૦૦/-      | ૭ મનાલી સુનીલભાઈ શાહ રૂ. ૧,૧૦૦/-          |
| ૨ આકાશ અશ્વિનભાઈ શાહ રૂ. ૧,૧૦૦/-   | ૮ નીકીતા મધુકર ખંડારે રૂ. ૧,૧૦૦/-         |
| ૩ ભુમિ જયેન્દ્રભાઈ શાહ રૂ. ૧,૧૦૦/- | ૯ રચના પ્રમોદભાઈ શાહ રૂ. ૧,૧૦૦/-          |
| ૪ દિપન પિયુષભાઈ શાહ રૂ. ૧,૧૦૦/-    | ૧૦ રીયા મહેન્દ્રભાઈ પારેખ રૂ. ૧,૧૦૦/-     |
| ૫ એકતા કિરીટભાઈ વીરા રૂ. ૧,૧૦૦/-   | ૧૧ ઋષભ મુકેશભાઈ પારેખ રૂ. ૧,૧૦૦/-         |
| ૬ જલ્પા ઈન્દ્રવદન શાહ રૂ. ૧,૧૦૦/-  | ૧૨ શ્રેયાંસ હર્ષદભાઈ માથુકીયા રૂ. ૧,૧૦૦/- |

૫૭. શ્રી બાબુલાલ યુનીલાલ શાહ સ્કોલરશીપ

- |                                     |                                  |
|-------------------------------------|----------------------------------|
| ૧ હાર્દિક ચંપકલાલ કુરીયા રૂ. ૬૦૦/-  | ૯ કૃતિ ચંદ્રેશભાઈ શાહ રૂ. ૮૦૦/-  |
| ૨ હાર્દિક જયસુખલાલ કોઠારી રૂ. ૬૦૦/- | ૧૦ કુશલ નરેશભાઈ શાહ રૂ. ૮૦૦/-    |
| ૩ હર્મિત સુભાષકુમાર શાહ રૂ. ૬૦૦/-   | ૧૧ માનસી કીરીટભાઈ દોશી રૂ. ૮૦૦/- |
| ૪ હર્ષલ વિક્રમભાઈ શાહ રૂ. ૬૦૦/-     | ૧૨ મંથન હર્ષદભાઈ વોરા રૂ. ૮૦૦/-  |
| ૫ હેમાંગ હર્ષદભાઈ શાહ રૂ. ૬૦૦/-     | ૧૩ મૌલિક ભરતભાઈ શાહ રૂ. ૮૦૦/-    |
| ૬ કૃપા રવિન્દ્રભાઈ દોશી રૂ. ૮૦૦/-   | ૧૪ મેઘા ભરતભાઈ કોઠારી રૂ. ૮૦૦/-  |
| ૭ કૃપા હેમંતભાઈ શાહ રૂ. ૮૦૦/-       | ૧૫ મેઘા ઈન્દ્રવદન પટેલ રૂ. ૮૦૦/- |
| ૮ કૃપલ પ્રકાશભાઈ વોરા રૂ. ૮૦૦/-     |                                  |

૫૮. ડો. સુધીર આર. શાહ શિષ્યવૃત્તિ

- |                                  |                                   |
|----------------------------------|-----------------------------------|
| ૧ હેમાંગ સતિષભાઈ ઝવેરી રૂ. ૬૦૦/- | ૩ હેરત દિલીપભાઈ શાહ રૂ. ૬૦૦/-     |
| ૨ હેના રાજેશભાઈ શાહ રૂ. ૬૦૦/-    | ૪ હેતલ અરવિંદભાઈ મેઘાણી રૂ. ૬૦૦/- |

૫૯. શ્રી અચરતલાલ વરઘીલાલ શાહ શિષ્યવૃત્તિ ફંડ નં. ૨

- |                                |                               |
|--------------------------------|-------------------------------|
| ૧ હેવલ પ્રફુલભાઈ શાહ રૂ. ૬૦૦/- | ૨ હેવિન હરખચંદ ગોસર રૂ. ૬૦૦/- |
|--------------------------------|-------------------------------|

૬૦. શ્રીમતી વિમળાબેન પુનમચંદ શાહ શિષ્યવૃત્તિ

- |                                |                             |
|--------------------------------|-----------------------------|
| ૧ હિના રજનીકાંત પટવા રૂ. ૬૦૦/- | ૨ હિનલ અભયભાઈ શાહ રૂ. ૬૦૦/- |
|--------------------------------|-----------------------------|

શ્રી મહાવીર જૈન વિદ્યાલય

૬૧. શ્રીમતી કેસરબેન સુરજમલ કોઠારી શિષ્યવૃત્તિ ફંડ  
 ૧ દિનલ જયેન્દ્રભાઈ કોઠારી રૂ. ૬૦૦/- ૨ દિનલ શશીકાંત શાહ રૂ. ૬૦૦/-
૬૨. શ્રીમતી પ્રભાવતી જયંતિલાલ કોઠારી શિષ્યવૃત્તિ ફંડ  
 ૧ કિંજલ અશ્વિનભાઈ શાહ રૂ. ૬૦૦/- ૨ હિરલ દિલીપભાઈ શાહ રૂ. ૬૦૦/-
૬૩. શ્રી છોટાલાલ લક્ષ્મીચંદ કોઠારી (પાલનપુર) શિષ્યવૃત્તિ ફંડ  
 ૧ હિરેન જયપ્રકાશ શેઠ રૂ. ૬૦૦/- ૩ નિરવ કાંતિલાલ સાવલા રૂ. ૭૦૦/-  
 ૨ નિરાલી હસમુખભાઈ વોરા રૂ. ૭૦૦/-
૬૪. શ્રીમતી હરકોરબેન છોટાલાલ કોઠારી (પાલનપુર) શિષ્યવૃત્તિ ફંડ  
 ૧ ઈશીતા જયંતભાઈ ગોસર રૂ. ૬૦૦/- ૩ નિશિતા જીતેન્દ્રભાઈ શાહ રૂ. ૭૦૦/-  
 ૨ નિશિત વિનોદભાઈ બલ્લુ રૂ. ૭૦૦/-
૬૫. શ્રી હિંમતલાલ મોહનલાલ શાહ અને શ્રીમતી કાંતાબેન હિંમતલાલ શાહ (ખંભાતવાળા) ઉચ્ચ શિક્ષણ શિષ્યવૃત્તિ યોજના  
 ૧ પંકજ મનસુખલાલ મહેતા રૂ. ૭૦૦/- ૩ પારસ વિજયભાઈ શાહ રૂ. ૭૦૦/-  
 ૨ પારસ મુકંદરાય મેઘાણી રૂ. ૭૦૦/- ૪ પાર્થ મનોજભાઈ શાહ રૂ. ૭૦૦/-
૬૬. શ્રી ધરમચંદ દીપચંદ પરીખ અને શ્રીમતી રૂક્મણીબેન ધરમચંદ પરીખ શિષ્યવૃત્તિ  
 ૧ પાર્થ વિનોદકુમાર પૂજ રૂ. ૭૦૦/-
૬૭. શ્રી કાંતિલાલ છગનલાલ શાહ તથા શ્રીમતી વસંતપ્રભા કાંતિલાલ શાહ અને પરિવાર શિષ્યવૃત્તિ  
 ૧ ઈશીતા મહેન્દ્રભાઈ શેઠ રૂ. ૬૦૦/- ૩ પૂજા ભરતભાઈ શાહ રૂ. ૭૦૦/-  
 ૨ પીકી હરિષભાઈ મોટા રૂ. ૭૦૦/-
૬૮. જુનાગઢ નિવાસી શ્રીમતી કંકુબેન પ્રભુદાસ ત્રિભોવનદાસ શાહ શિષ્યવૃત્તિ  
 ૧ જય નરેન્દ્રભાઈ શાહ રૂ. ૬૦૦/- ૨ જય રમેશભાઈ બગડીયા રૂ. ૬૦૦/-
૬૯. શ્રી કાંતિલાલ મોતીલાલ શેઠ શિષ્યવૃત્તિ  
 ૧ મિલીંદ દિપકભાઈ શાહ રૂ. ૮૦૦/- ૨ પ્રાચી પ્રવિણભાઈ મહેતા રૂ. ૭૦૦/-
૭૦. શ્રીમતી નિર્મળાબેન શાહ અને શ્રી ગૌતમભાઈ એ. શાહ શિષ્યવૃત્તિ ફંડ  
 ૧ જય વિરલભાઈ મહેતા રૂ. ૬૦૦/- ૩ પ્રતિક નિતીનભાઈ ખોખાણી રૂ. ૭૦૦/-  
 ૨ પ્રતિક ભરતભાઈ શાહ રૂ. ૭૦૦/-
૭૧. શ્રીમતી ગુણીયલબેન મનસુખલાલ લીલાધર સંઘવી સ્કોલરશીપ ફંડ  
 ૧ જૈનમ મિલીનભાઈ શાહ રૂ. ૬૦૦/- ૩ પ્રિયા હેમેન્દ્રભાઈ કોઠારી રૂ. ૭૦૦/-  
 ૨ પ્રિતી પ્રકાશભાઈ જૈન રૂ. ૭૦૦/-
૭૨. શ્રીમતી ઈચ્છાબેન મયાચંદ શાહ શિષ્યવૃત્તિ ફંડ  
 ૧ પૂર્વી વિનોદભાઈ શાહ રૂ. ૭૦૦/- ૩ રક્ષેશ મુકેશભાઈ શાહ રૂ. ૭૦૦/-  
 ૨ રાજવી રક્ષિતકુમાર શાહ રૂ. ૭૦૦/-
૭૩. શ્રી મણિલાલ પ્રેમજી ટોલીયા શિષ્યવૃત્તિ ફંડ  
 ૧ રમેશ કેશવજી દેઢીયા રૂ. ૭૦૦/- ૩ રવિ દિલીપભાઈ બોરડીયા રૂ. ૭૦૦/-  
 ૨ રમેશભાઈ કિરણભાઈ શાહ રૂ. ૭૦૦/- ૪ રવિ સંતોષભાઈ જૈન રૂ. ૭૦૦/-

બ્રાણ્મો વાર્ષિક અહેવાલ

૭૪. ડો. બાબુલાલ પ્રાગાણી શિષ્યવૃત્તિ ફંડ  
 ૧ જઈવીશ વિપુલભાઈ પટવા રૂ. ૬૦૦/- ૪ જીનેશ મહેન્દ્રભાઈ કક્કા રૂ. ૬૦૦/-  
 ૨ જીગર કિરીટભાઈ મહેતા રૂ. ૬૦૦/- ૫ જીનેશ મહેન્દ્રભાઈ વોરા રૂ. ૬૦૦/-  
 ૩ જીગેશ જયસુખલાલ શાહ રૂ. ૬૦૦/-
૭૫. શ્રીમતી રૂક્મણીબેન દીપચંદભાઈ ગારડી શિષ્યવૃત્તિ ફંડ  
 ૧ રિધિ ભાવેશભાઈ મોદી રૂ. ૭૦૦/- ૩ મિતલ ચીનુભાઈ સુનેશ રૂ. ૮૦૦/-  
 ૨ રિંકલ દિનેશભાઈ દોશી રૂ. ૭૦૦/-
૭૬. સ્વ. શ્રી કાંતાબેન એન. શાહ શિષ્યવૃત્તિ ફંડ  
 ૧ રિશા વિપીનભાઈ શાહ રૂ. ૭૦૦/- ૩ મોનિલ મહેશભાઈ સંઘવી રૂ. ૮૦૦/-  
 ૨ રીતુ દેવેન્દ્રભાઈ દસાડીયા રૂ. ૭૦૦/-
૭૭. શ્રી સ્વરૂપચંદ એમ. શાહ શિષ્યવૃત્તિ ફંડ નં. ૧  
 ૧ રીતુ કલ્પેશભાઈ મારફતીયા રૂ. ૭૦૦/- ૩ નમ્રતા ભરતભાઈ શાહ રૂ. ૮૦૦/-  
 ૨ રોશની કિરણભાઈ શાહ રૂ. ૭૦૦/-
૭૮. શ્રી જીવરાજભાઈ એ. મહેતા શિષ્યવૃત્તિ ફંડ  
 ૧ જીમીર ભરતભાઈ શાહ રૂ. ૬૦૦/- ૭ જીનેશ બીપીનભાઈ શાહ રૂ. ૬૦૦/-  
 ૨ જીમીશ દિપકભાઈ બગડીયા રૂ. ૬૦૦/- ૮ જીનેશ રાજેશકુમાર શાહ રૂ. ૬૦૦/-  
 ૩ જીમીત દિનેશભાઈ શાહ રૂ. ૬૦૦/- ૯ જીનાલી મુકેશભાઈ શાહ રૂ. ૬૦૦/-  
 ૪ જીનલ બીપીનભાઈ કોઠારી રૂ. ૬૦૦/- ૧૦ કમલેશ ચંદ્રકાંત મુનોત રૂ. ૬૦૦/-  
 ૫ જીનલ નિતીનભાઈ વીસરીયા રૂ. ૬૦૦/- ૧૧ રૂચિ પ્રદિપભાઈ પારેખ રૂ. ૭૦૦/-  
 ૬ જીનલ પ્રદિપકુમાર મહેતા રૂ. ૬૦૦/- ૧૨ રૂહી સંજયભાઈ શાહ રૂ. ૭૦૦/-
૭૯. શ્રી ચંદ્રકાન્ત એસ. શાહ શિષ્યવૃત્તિ ફંડ  
 ૧ કમલેશ હસમુખભાઈ કોઠારી રૂ. ૬૦૦/- ૩ કરન ચંદ્રકાંત શાહ રૂ. ૬૦૦/-  
 ૨ કમલેશ કાંતિલાલ શાહ રૂ. ૬૦૦/- ૪ કૌશલ ભરતભાઈ શાહ રૂ. ૬૦૦/-
૮૦. શ્રી પંકિત શાહ મેમોરીયલ સ્કોલરશીપ ફંડ  
 ૧ અંકિત નીતીનભાઈ શાહ રૂ. ૫૦૦/- ૪ અંકિતા વિજયભાઈ ભંડારી રૂ. ૫૦૦/-  
 ૨ અંકિતા જગદીશભાઈ શાહ રૂ. ૫૦૦/- ૫ અશોક પ્રવિણભાઈ વારીયા રૂ. ૫૦૦/-  
 ૩ અંકિતા જીતેન્દ્રભાઈ શાહ રૂ. ૫૦૦/-
૮૧. શ્રી નાગરદાસ ભગવાનજી શાહ સ્કોલરશીપ ફંડ  
 ૧ કૌશલ રમેશભાઈ મહેતા રૂ. ૬૦૦/- ૩ ખુશાલી હર્ષદભાઈ શાહ રૂ. ૬૦૦/-  
 ૨ કેયુર ચંદ્રવદન શાહ રૂ. ૬૦૦/- ૪ ખુશુ હસમુખભાઈ શાહ રૂ. ૬૦૦/-
૮૨. શ્રી સુનીલાલ જીવરાજ શાહ શિષ્યવૃત્તિ ફંડ નં. ૨  
 ૧ કિંજલ ભરતભાઈ શાહ રૂ. ૬૦૦/- ૩ કિંજલ જીતેન્દ્રભાઈ કપાસી રૂ. ૬૦૦/-  
 ૨ કિંજલ હિતેષભાઈ શાહ રૂ. ૬૦૦/- ૪ કિન્નરી દિલીપભાઈ દોશી રૂ. ૬૦૦/-
૮૩. શ્રી સ્વરૂપચંદ એમ. શાહ શિષ્યવૃત્તિ ફંડ નં. ૨  
 ૧ કિમા કિરીટભાઈ શાહ રૂ. ૬૦૦/- ૩ કિના હસમુખભાઈ ગોસર રૂ. ૬૦૦/-  
 ૨ કિમા પ્રફૂલભાઈ શાહ રૂ. ૬૦૦/- ૪ કિષ્ણા હર્ષવદન શાહ રૂ. ૬૦૦/-

૮૪. શ્રીમતી શાંતાબેન જયંતિલાલ ચંદુલાલ શ્રોફ શિષ્યવૃત્તિ ફંડ

૧ કૃષ્ણાલ બીપીનભાઈ કોઠારી રૂ. ૬૦૦/-	૩ રૂષિક શ્રીપાળભાઈ ફોફાણી રૂ. ૭૦૦/-
૨ રૂષભ યતિનભાઈ લાઠિયા રૂ. ૭૦૦/-	

૮૫. શ્રી લલ્લુભાઈ વી. શાહ શિષ્યવૃત્તિ ફંડ

૧ કૃષ્ણાલ હર્ષદકુમાર શાહ રૂ. ૬૦૦/-	૩ કૃષ્ણાલ નવીનચંદ્ર મહેતા રૂ. ૬૦૦/-
૨ કૃષ્ણાલ મહેશભાઈ ગોસર રૂ. ૬૦૦/-	૪ કૃષ્ણાલ યોગેશકુમાર શાહ રૂ. ૬૦૦/-

૮૬. સ્વ. શ્રી વિવેક અનીલ દાણી શિષ્યવૃત્તિ ફંડ

૧ મૈત્રી હિતેષભાઈ વોરા રૂ. ૬૦૦/-	૩ રૂત્વા જસવંતકુમાર શાહ રૂ. ૭૦૦/-
૨ રૂષવી વિપુલભાઈ પટવા રૂ. ૭૦૦/-	

૮૭. શ્રી રતિલાલ એચ. વોરા શિષ્યવૃત્તિ ફંડ

૧ માલવી અશ્વિનભાઈ શાહ રૂ. ૬૦૦/-	૩ સાગર અશોકભાઈ શાહ રૂ. ૭૦૦/-
૨ સચિન ભૂપેન્દ્રભાઈ મહેતા રૂ. ૭૦૦/-	

૮૮. શ્રી ભરતકુમાર જયંતિલાલ અમુલમ શાહ (નારેયાણીયા) શિષ્યવૃત્તિ ફંડ

૧ મનન ગિરીષભાઈ શાહ રૂ. ૬૦૦/-	૩ શેફાલી ઈશ્વરલાલ શાહ રૂ. ૭૦૦/-
૨ સત્યમ જીતેન્દ્રભાઈ દોશી રૂ. ૭૦૦/-	

૮૯. શ્રી ચીમનલાલ અને શ્રીમતી હીરાલક્ષ્મી શિષ્યવૃત્તિ ફંડ

૧ મૌલિક વિજયકુમાર શેઠ રૂ. ૬૦૦/-	૩ મયુર પ્રવિણભાઈ શાહ રૂ. ૬૦૦/-
૨ મયંક પ્રવિણભાઈ શાહ રૂ. ૬૦૦/-	૪ મયુરી દિલીપભાઈ ચંગેરે રૂ. ૬૦૦/-

૯૦. શ્રી ભવાનલાલ અને શ્રીમતી ચંપાબેન મહેતા શિષ્યવૃત્તિ ફંડ

૧ મેઘા મુકેશભાઈ શાહ રૂ. ૬૦૦/-	૩ મેઘના દિલીપભાઈ શાહ રૂ. ૬૦૦/-
૨ મેઘના અનિલભાઈ ટોલિયા રૂ. ૬૦૦/-	૪ મિહીર જસવંતભાઈ શાહ રૂ. ૬૦૦/-

૯૧. શ્રી હરકિશન એમ. વસા શિષ્યવૃત્તિ ફંડ

૧ બાદલ વિપીનભાઈ શેઠ રૂ. ૫૦૦/-	૩ મિલન પ્રવિણભાઈ શાહ રૂ. ૬૦૦/-
૨ મિલન કમલેશભાઈ શાહ રૂ. ૬૦૦/-	૪ મિલીન પ્રદિપભાઈ પટેલ રૂ. ૬૦૦/-

૯૨. શ્રી દેવીદાસ રામચંદ શેઠ શિષ્યવૃત્તિ ફંડ

૧ મોનાલી જયેશભાઈ દિવાન રૂ. ૬૦૦/-	૪ ભાવિક અતુલભાઈ શાહ રૂ. ૫૦૦/-
૨ ભકિત રાજેશભાઈ શાહ રૂ. ૫૦૦/-	૫ ભાવિક મહેશભાઈ શાહ રૂ. ૫૦૦/-
૩ ભરત વસંતલાલ સલિયા રૂ. ૫૦૦/-	

૯૩. શ્રીમતી જાસુદેવેન ભીખાભાઈ શાહ શિષ્યવૃત્તિ ફંડ

૧ મોક્ષિત અશોકભાઈ શાહ રૂ. ૬૦૦/-	૪ ભવ્ય દિનેશભાઈ છેડા રૂ. ૫૦૦/-
૨ ભાવિન નવીનભાઈ શાહ રૂ. ૫૦૦/-	૫ ભુમિ બકુલેશભાઈ ટોલિયા રૂ. ૫૦૦/-
૩ ભવિતા ધીરેન્દ્રભાઈ શાહ રૂ. ૫૦૦/-	

૯૪. શ્રીમતી શારદાબેન જયંતિલાલ શાહ શિષ્યવૃત્તિ ફંડ

૧ નમન મયુરભાઈ શાહ રૂ. ૬૦૦/-	૩ શીવાંગી દર્શનકુમાર શાહ રૂ. ૭૦૦/-
૨ નેહા જીતેન્દ્રભાઈ શાહ રૂ. ૬૦૦/-	૪ શીવાની અતુલભાઈ શાહ રૂ. ૭૦૦/-

૯૫. શ્રીમતી કંચનબેન રતિલાલ વોરા શિષ્યવૃત્તિ ફંડ

૧ શ્રેયા હર્ષદભાઈ ભુવા રૂ. ૭૦૦/-	૭ સ્નેહા લક્ષ્મીચંદ વીરા રૂ. ૭૦૦/-
૨ શ્રુતિ જયેશભાઈ શાહ રૂ. ૭૦૦/-	૮ સુજલ ભદ્રીકભાઈ દોશી રૂ. ૭૦૦/-
૩ સિદ્ધાર્થ ઉમેશભાઈ શાહ રૂ. ૭૦૦/-	૯ સુપલ કર્ણિકભાઈ શાહ રૂ. ૭૦૦/-
૪ સિદ્ધિ ધીરજલાલ શાહ રૂ. ૭૦૦/-	૧૦ સ્વેત સૌરીનભાઈ દલાલ રૂ. ૭૦૦/-
૫ સ્નેહા ભરતભાઈ શાહ રૂ. ૭૦૦/-	૧૧ ભૂમિ પરેશભાઈ શાહ રૂ. ૫૦૦/-
૬ સ્નેહા લક્ષ્મીચંદ ધરોડ રૂ. ૭૦૦/-	૧૨ ભાવના અશોકભાઈ જૈન રૂ. ૫૦૦/-

૯૬. શ્રી હીરાલાલ ગીરધરલાલ શાહ શિષ્યવૃત્તિ ફંડ

૧ નેહા રમેશભાઈ કટારીયા રૂ. ૬૦૦/-	૩ નીધી અશ્વિનભાઈ શાહ રૂ. ૬૦૦/-
૨ નેહલ કીરીટભાઈ ગાલા રૂ. ૬૦૦/-	૪ નીધી નરેન્દ્રકુમાર શાહ રૂ. ૬૦૦/-

૯૭. શ્રીમતી કુસુમબેન એ. શાહ શિષ્યવૃત્તિ ફંડ

૧ નીધી સુરેશભાઈ શાહ રૂ. ૬૦૦/-	૩ નિકીતા પંકજકુમાર શાહ રૂ. ૬૦૦/-
૨ નિકીતા નવિનભાઈ મહેતા રૂ. ૬૦૦/-	૪ નિકીતા રસીકલાલ બારભાયા રૂ. ૬૦૦/-

૯૮. ડો. હીરાચંદ જે. દલાલ શિષ્યવૃત્તિ ફંડ

૧ નિકુંજ મુકેશભાઈ ચોકસી રૂ. ૬૦૦/-	૩ નિલમ ચંદ્રકાંત શાહ રૂ. ૬૦૦/-
૨ નિકુંજ વીરચંદ હરીઆ રૂ. ૬૦૦/-	૪ નિમેશ પ્રફુલભાઈ શાહ રૂ. ૬૦૦/-

૯૯. શ્રી નાનાલાલ શીવચંદ શાહ શિષ્યવૃત્તિ ફંડ

૧ નિરાલી ચંદ્રકાંત ગાંધી રૂ. ૬૦૦/-	૩ નિરવ હર્ષદભાઈ શાહ રૂ. ૬૦૦/-
૨ નિરવ ધીરજલાલ સંઘવી રૂ. ૬૦૦/-	૪ નિરવ કમલેશભાઈ શાહ રૂ. ૬૦૦/-

૧૦૦. શ્રી રીખવચંદ દલિચંદ શાહ શિષ્યવૃત્તિ ફંડ

૧ શ્વેતા જયેશભાઈ મોદી રૂ. ૭૦૦/-	૪ ચૈતાલી કીરીટભાઈ શાહ રૂ. ૫૦૦/-
૨ બીના વિજયભાઈ શાહ રૂ. ૫૦૦/-	૫ ચાર્મી ઉપેન્દ્રભાઈ શાહ રૂ. ૫૦૦/-
૩ બીનીત કિરણભાઈ શાહ રૂ. ૫૦૦/-	

૧૦૧. શ્રી સી. બી. શાહ શિષ્યવૃત્તિ ફંડ

૧ શ્વેતા નરેન્દ્રભાઈ શાહ રૂ. ૭૦૦/-	૩ તેજસ અનિલભાઈ પારેખ રૂ. ૭૦૦/-
૨ તન્વી નવિનભાઈ શાહ રૂ. ૭૦૦/-	૪ ચેતના પોપટલાલ ગડા રૂ. ૫૦૦/-

૧૦૨. શ્રી ચંદુલાલ માણેકચંદ શાહ શિષ્યવૃત્તિ ફંડ

૧ ઉમંગ નવિનભાઈ શાહ રૂ. ૭૦૦/-	૩ ઉર્વી ડોલરભાઈ છાડવા રૂ. ૭૦૦/-
૨ ઉર્વી દિલીપભાઈ શાહ રૂ. ૭૦૦/-	૪ ચિંતન બીપીનભાઈ શાહ રૂ. ૫૦૦/-

૧૦૩. શ્રીમતી સમરતબેન મણીલાલ વોરા શિષ્યવૃત્તિ ફંડ

૧ નમ્રતા રિદ્ધિશભાઈ શાહ રૂ. ૬૦૦/-	૪ દર્શિત જયેશભાઈ શાહ રૂ. ૫૦૦/-
૨ ચિંતન હિરેનભાઈ દોશી રૂ. ૫૦૦/-	૫ દીપા પ્રવિણભાઈ ગાલા રૂ. ૫૦૦/-
૩ દર્શન વિનોદભાઈ શાહ રૂ. ૫૦૦/-	૬ દિપાલી વિનોદકુમાર પુંજ રૂ. ૫૦૦/-

૧૦૪. શ્રીમતી ઉષા કિશોર શાહ શિષ્યવૃત્તિ

૧ નિરવ કીરીટભાઈ પટવા રૂ. ૬૦૦/-	૪ નિતેશ મફતલાલ શાહ રૂ. ૬૦૦/-
૨ નિર્મિત સતિષભાઈ શાહ રૂ. ૬૦૦/-	૫ ઉર્વી સોહિતભાઈ દેઢીયા રૂ. ૭૦૦/-
૩ નિશા નરેન્દ્રભાઈ શાહ રૂ. ૬૦૦/-	

શ્રી મહાવીર જૈન વિદ્યાલય

૧૦૫. શ્રી પ્રવીણ સી. મહેતા અને શ્રીમતી મધુ મહેતા શિષ્યવૃત્તિ ફંડ

૧ નિતીશ જશવંતભાઈ જૈન	રૂ. ૬૦૦/-	૪ પારસ અરવિંદભાઈ પારેખ	રૂ. ૬૦૦/-
૨ પલક અશોકભાઈ શાહ	રૂ. ૬૦૦/-	૫ વૈભવ રજનીભાઈ મોદી	રૂ. ૭૦૦/-
૩ પરાગ શાંતિલાલ વાસાણી	રૂ. ૬૦૦/-		

૧૦૬. વટવાણ નિવાસી સ્વ. શ્રીમતી કાંતાબેન જયંતિલાલ કાપડીયા શિષ્યવૃત્તિ ફંડ

૧ પાર્થવી દિપકભાઈ શાહ	રૂ. ૬૦૦/-	૪ પીકેશ પંકજભાઈ શાહ	રૂ. ૬૦૦/-
૨ પાયલ વિનયકુમાર શાહ	રૂ. ૬૦૦/-	૫ વૈશાલી પ્રકાશભાઈ જૈન	રૂ. ૭૦૦/-
૩ પીનલ રમેશભાઈ મહેતા	રૂ. ૬૦૦/-		

૧૦૭. અશોક સુંદરલાલ શાહ શિષ્યવૃત્તિ ફંડ

૧ પૂજા દિપકભાઈ દોશી	રૂ. ૬૦૦/-	૩ વિકાસ જીતેન્દ્રભાઈ શાહ	રૂ. ૭૦૦/-
૨ વિધી અભયકુમાર જૈન	રૂ. ૭૦૦/-		

૧૦૮. શ્રી અમૃતલાલ જે. દોશી શિષ્યવૃત્તિ ફંડ

૧ નિખિલ વિનોદભાઈ શાહ	રૂ. ૮૦૦/-	૭ પાર્થ વિરેન્દ્રકુમાર શાહ	રૂ. ૮૦૦/-
૨ નિકી જયેશભાઈ શાહ	રૂ. ૮૦૦/-	૮ પ્રજ્ઞા જયપ્રકાશ શેઠ	રૂ. ૮૦૦/-
૩ નીકીતા પ્રવિણભાઈ દોશી	રૂ. ૮૦૦/-	૯ પ્રણય બીપીનભાઈ દેસાઈ	રૂ. ૮૦૦/-
૪ નિકુંજ શશીકાંત સદુંદા	રૂ. ૮૦૦/-	૧૦ પ્રતિક દિલીપભાઈ શાહ	રૂ. ૮૦૦/-
૫ નીરવી પરીમલ શાહ	રૂ. ૮૦૦/-	૧૧ પ્રિન્કા પ્રકુલભાઈ શેઠ	રૂ. ૮૦૦/-
૬ પંકજ નરેન્દ્રભાઈ શાહ	રૂ. ૮૦૦/-	૧૨ દેવાંશી અભયભાઈ સંઘવી	રૂ. ૫૦૦/-

૧૦૯. શ્રી ગીરધરલાલ ભોગીલાલ કપડવંજવાળા સ્કો. ફંડ

૧ વિરલ હિતેનભાઈ શાહ	રૂ. ૭૦૦/-	૪ વિશાલ દિપકભાઈ ધ્રુવ	રૂ. ૭૦૦/-
૨ વિરલ મહેશભાઈ શાહ	રૂ. ૭૦૦/-	૫ દેવર્શ રમેશચંદ્ર શાહ	રૂ. ૫૦૦/-
૩ વિરલ મુકેશભાઈ શાહ	રૂ. ૭૦૦/-		

૧૧૦. શ્રીમતી કમળાબેન દલપતભાઈ મહેતા સ્કોલરશીપ ફંડ

૧ યુકિત શૈલેશભાઈ શાહ	રૂ. ૭૦૦/-	૩ પ્રિયા વિપીનભાઈ શાહ	રૂ. ૮૦૦/-
૨ ઝીલ જીતેન્દ્રભાઈ ભાવસાર	રૂ. ૭૦૦/-	૪ રાહુ રોહિતભાઈ શાહ	રૂ. ૮૦૦/-

૧૧૧. શ્રી મયંક કે શાહ તથા જયશ્રી એમ. શાહ શિષ્યવૃત્તિ

૧ દેવેન ઉમેશભાઈ શાહ	રૂ. ૫૦૦/-	૪ ધાર્મિક નરેન્દ્રભાઈ મહેતા	રૂ. ૫૦૦/-
૨ દેવેશ રાજેશભાઈ શાહ	રૂ. ૫૦૦/-	૫ ધ્રુમીલ નીલેશભાઈ ભાવસાર	રૂ. ૫૦૦/-
૩ ધારા પંકજભાઈ શાહ	રૂ. ૫૦૦/-	૬ દિગ્નેશ મનુભાઈ શાહ	રૂ. ૫૦૦/-

૧૧૨. શ્રી સુમનલાલ શાંતિલાલ સંઘવી શિષ્યવૃત્તિ ફંડ

૧ પૂજા કિરીટકુમાર શાહ	રૂ. ૬૦૦/-	૩ દિક્ષિતા જયેન્દ્રભાઈ કોઠારી	રૂ. ૫૦૦/-
૨ રાહુલ પાર્શ્વનાથ જૈન	રૂ. ૮૦૦/-		

૧૧૩. શ્રીમતી વિમળાબેન યુ. ઝવેરી સ્કો. ફંડ

૧ એકતા અશોકભાઈ શાહ	રૂ. ૫૦૦/-	૪ ફોરમ શ્રીપાલભાઈ ફોફાણી	રૂ. ૫૦૦/-
૨ ફેનાલી શીરીષભાઈ શાહ	રૂ. ૫૦૦/-	૫ ગુંજલ કલ્યાણજી ગડા	રૂ. ૫૦૦/-
૩ ફેનીલ દિનેશભાઈ ગાલા	રૂ. ૫૦૦/-	૬ હાર્દિક દિલીપભાઈ વોરા	રૂ. ૫૦૦/-

બ્રાણ્મો વાર્ષિક અહેવાલ

૧૧૪. શ્રી આર. કે. સ્કોલરશીપ ફંડ

૧ પૂજા મધુકર ખંડારે	રૂ. ૬૦૦/-	૩ હાર્દિક હેમેન્દ્રભાઈ પટવા	રૂ. ૫૦૦/-
૨ હાર્દિક દિનેશચંદ્ર વોરા	રૂ. ૫૦૦/-		

૧૧૫. ડો. વીરબાળાબેન ઝવેરી વિદ્યાર્થિની સ્કો. યોજના

૧ રીયા અશોકભાઈ મહેતા	રૂ. ૮૦૦/-	૩ રૂપાલી લક્ષ્મણ આડકે	રૂ. ૮૦૦/-
૨ રીનલ હર્ષદભાઈ શાહ	રૂ. ૮૦૦/-	૪ રૂશિલ ચંદ્રેશભાઈ શાહ	રૂ. ૮૦૦/-

૧૧૬. શ્રીમતી નિર્મળાબેન રસીકલાલ ખરીદીયા સ્કોલરશીપ ફંડ

૧ સાગર દિલીપભાઈ શાહ	રૂ. ૮૦૦/-	૩ સારંગ દિનેશભાઈ શાહ	રૂ. ૮૦૦/-
૨ સાગર કિરીટભાઈ દોશી	રૂ. ૮૦૦/-	૪ સૌરભ લક્ષ્મીચંદ્ર ધરોડ	રૂ. ૮૦૦/-

૧૧૭. ડો. અશ્વિનકુમાર જેચંદ ધ્રુવ શિષ્યવૃત્તિ યોજના

૧ સાયલી સુદેશભાઈ શાહ	રૂ. ૮૦૦/-	૩ ઉત્સવ રવિન્દ્રભાઈ મહેતા	રૂ. ૮૦૦/-
૨ શ્રેયસ અશ્વિનભાઈ શાહ	રૂ. ૮૦૦/-	૪ વર્ધન અજયભાઈ શાહ	રૂ. ૮૦૦/-

૧૧૮. શ્રી હસુમતી અરવિંદભાઈ શાહ સ્કોલરશીપ

૧ પૂજા મહેન્દ્રભાઈ શાહ	રૂ. ૬૦૦/-	૩ હરેશ રાજેન્દ્રભાઈ ગડા	રૂ. ૫૦૦/-
૨ વિધી હિરેન્દ્રભાઈ શાહ	રૂ. ૮૦૦/-		

૧૧૯. ડો. મણીલાલ બી. શાહ સ્કોલરશીપ

૧ પૂજા મહેશભાઈ શાહ	રૂ. ૬૦૦/-	૧૧ પ્રિયાંશુ જયેન્દ્રભાઈ શાહ	રૂ. ૬૦૦/-
૨ પૂજા સુબોધભાઈ શાહ	રૂ. ૬૦૦/-	૧૨ રચના જયેન્દ્રભાઈ બાટવીયા	રૂ. ૬૦૦/-
૩ પૂજા તેજશીભાઈ રાંભીયા	રૂ. ૬૦૦/-	૧૩ રાહુલ નરેશભાઈ શાહ	રૂ. ૬૦૦/-
૪ પ્રાચી ભૂપેન્દ્રભાઈ શાહ	રૂ. ૬૦૦/-	૧૪ રત્નેશ ધીરજલાલ સંઘવી	રૂ. ૬૦૦/-
૫ પ્રશાંત ચંદુલાલ મહેતા	રૂ. ૬૦૦/-	૧૫ રવિન કુમાર પાળ મહેતા	રૂ. ૬૦૦/-
૬ પ્રતિક મહેશભાઈ રૂપાણી	રૂ. ૬૦૦/-	૧૬ રીઘિ અતુલભાઈ છેડા	રૂ. ૬૦૦/-
૭ પ્રતિક્ષા મયુરભાઈ માલાણી	રૂ. ૬૦૦/-	૧૭ રીઘિ વિજયભાઈ શાહ	રૂ. ૬૦૦/-
૮ પ્રિતીશ પ્રમોદભાઈ પરીખ	રૂ. ૬૦૦/-	૧૮ રિંકલ વલ્લભજી છેડા	રૂ. ૬૦૦/-
૯ પ્રિયંકા નવીનભાઈ કોરડીયા	રૂ. ૬૦૦/-	૧૯ રીકેશ જીતેન્દ્રભાઈ દોશી	રૂ. ૬૦૦/-
૧૦ પ્રિયંકા સતીષભાઈ શાહ	રૂ. ૬૦૦/-	૨૦ રીકુ હર્ષવદન શાહ	રૂ. ૬૦૦/-

૧૨૦. શ્રી સખજનસિંહ મહેતા સ્કોલરશીપ

૧ વિદ્યા હરેશભાઈ શાહ	રૂ. ૮૦૦/-	૭ હર્ષ ભરતભાઈ સંઘવી	રૂ. ૫૦૦/-
૨ વિક્રમ ભવાલાલ શાહ	રૂ. ૮૦૦/-	૮ હર્ષ વિપીનચંદ્ર શાહ	રૂ. ૫૦૦/-
૩ વિમીશ જયંતભાઈ સંઘવી	રૂ. ૮૦૦/-	૯ હર્ષા કીરીટભાઈ ગંગર	રૂ. ૫૦૦/-
૪ વિરલ અજીતભાઈ શાહ	રૂ. ૮૦૦/-	૧૦ હર્ષદ કેશવજી ગોસર	રૂ. ૫૦૦/-
૫ વિરલ દિલીપભાઈ સંઘવી	રૂ. ૮૦૦/-	૧૧ હર્ષાકા કેતનભાઈ શાહ	રૂ. ૫૦૦/-
૬ વિશાખા મહેશભાઈ શાહ	રૂ. ૮૦૦/-		

૧૨૧. શ્રી સેવંતીલાલ સી. શાહ સ્કોલરશીપ

૧ રીકુ વ્રજલાલ શાહ	રૂ. ૬૦૦/-	૩ હર્ષિની કિરણભાઈ મહેતા	રૂ. ૫૦૦/-
૨ હર્ષિલ રાજેન્દ્રભાઈ શાહ	રૂ. ૫૦૦/-		

શ્રી મહાવીર જૈન વિદ્યાલય

૧૨૨. શ્રી નવલબેન હિંમતલાલ મહેતા સ્કોલરશીપ

૧ હર્ષિત મનોજભાઈ શાહ રૂ. ૫૦૦/-	૮ હિરલ રાજેશભાઈ શાહ રૂ. ૫૦૦/-
૨ હસમુખ નવીનભાઈ શાહ રૂ. ૫૦૦/-	૧૦ હિરેન હસમુખભાઈ શાહ રૂ. ૫૦૦/-
૩ હેલી શશીકાંત મહેતા રૂ. ૫૦૦/-	૧૧ જય દેવેન્દ્રભાઈ શાહ રૂ. ૫૦૦/-
૪ હેમલ ઉમેશભાઈ શાહ રૂ. ૫૦૦/-	૧૨ જય મહેશભાઈ સંઘવી રૂ. ૫૦૦/-
૫ હેમાલી વિનોદભાઈ ગડા રૂ. ૫૦૦/-	૧૩ જય નરેશભાઈ શાહ રૂ. ૫૦૦/-
૬ હીમા મહેન્દ્રભાઈ મહેતા રૂ. ૫૦૦/-	૧૪ જય રશ્મીકાંત કટારીયા રૂ. ૫૦૦/-
૭ હીમાંશુ સુભાષચંદ્ર શાહ રૂ. ૫૦૦/-	૧૫ જયદીપ દિપકભાઈ શાહ રૂ. ૫૦૦/-
૮ હીના કીરણભાઈ શાહ રૂ. ૫૦૦/-	૧૬ જયદીપ રમેશભાઈ મહેતા રૂ. ૫૦૦/-

૧૨૩. શ્રી સેવંતીલાલ કાંતિલાલ ટ્રસ્ટ સ્કોલરશીપ

૧ રીતેશ મહેશભાઈ શાહ રૂ. ૬૦૦/-	૫ જગર કિરીટભાઈ શાહ રૂ. ૫૦૦/-
૨ રીતુ રાજેશભાઈ શાહ રૂ. ૬૦૦/-	૬ જીમીત રોહિતભાઈ કનાડીયા રૂ. ૫૦૦/-
૩ જયમીન હિતેશભાઈ શાહ રૂ. ૫૦૦/-	૭ જીનલ હસમુખભાઈ શાહ રૂ. ૫૦૦/-
૪ જેનીશ દેવેન્દ્રભાઈ શાહ રૂ. ૫૦૦/-	

૧૨૪. શ્રી સુશીલાબેન ચિમનલાલ શેઠ સ્કોલરશીપ

૧ રૂચીતા કિરણભાઈ શાહ રૂ. ૬૦૦/-	૯ ખેલન ભદ્રેશભાઈ શાહ રૂ. ૫૦૦/-
૨ રૂજાલ મનુભાઈ શાહ રૂ. ૬૦૦/-	૧૦ ખુશ્બુ નરેશભાઈ શાહ રૂ. ૫૦૦/-
૩ રૂપાલી સતિષભાઈ કોટેયા રૂ. ૬૦૦/-	૧૧ ખુશ્બુ રાજેશકુમાર શાહ રૂ. ૫૦૦/-
૪ રૂપલ કિશોરભાઈ પટવા રૂ. ૬૦૦/-	૧૨ ખ્યાતિ સંજયભાઈ કેનીયા જી.રૂ. ૫૦૦/-
૫ જિનાલી દિલીપભાઈ શાહ રૂ. ૫૦૦/-	૧૩ કીમ ખુશાલ નાગડા રૂ. ૫૦૦/-
૬ જ્યોતિ વિનોદભાઈ ગડા રૂ. ૫૦૦/-	૧૪ કોમલ કીરીટભાઈ વીરા રૂ. ૫૦૦/-
૭ કાજલ હસમુખભાઈ શાહ રૂ. ૫૦૦/-	૧૫ કોમલ નલીનભાઈ ટોલીયા રૂ. ૫૦૦/-
૮ કલ્પેશ દિપકભાઈ મહેતા રૂ. ૫૦૦/-	

૧૨૫. શ્રી અશોક કે. શાહ સ્કો.

૧ કિમા જીનેશભાઈ શાહ રૂ. ૫૦૦/-
-------------------------------

૧૨૬. શ્રી અશોક કે. શાહ અને શ્રી આર. કે. શાહ સ્કો.

૧ કિના ભૂપેન્દ્રભાઈ શાહ રૂ. ૫૦૦/-
-----------------------------------

૧૨૭. શ્રી રસિકલાલ બી. પરીખ સ્કો.

૧ રૂપલ પુષ્પકાંત શાહ રૂ. ૬૦૦/-	૫ કૃનાલ દિલીપભાઈ શાહ રૂ. ૫૦૦/-
૨ રૂપલ વિરેન્દ્રભાઈ શાહ રૂ. ૬૦૦/-	૬ કૃપેશ જયસુખલાલ મહેતા રૂ. ૫૦૦/-
૩ કીના સુરેશભાઈ કપાસી રૂ. ૫૦૦/-	૭ કુશલ હિરેનભાઈ શાહ રૂ. ૫૦૦/-
૪ કૃષ્ણા મહેન્દ્રભાઈ મહેતા રૂ. ૫૦૦/-	

૧૨૮. જનરલ સ્કો. ફંડ

૧ રૂત્વી વીપીનચંદ્ર શાહ રૂ. ૬૦૦/-	૬ સાયલી દેવેન્દ્રભાઈ શાહ રૂ. ૬૦૦/-
૨ સચિન જનકભાઈ શાહ રૂ. ૬૦૦/-	૭ સાયલી સૂર્યકાંત શાહ રૂ. ૬૦૦/-

બ્રાણુમો વાર્ષિક અહેવાલ

૩ સાગર કાંતિલાલ મહેતા રૂ. ૬૦૦/-	૮ સેતુ દિપેનભાઈ ગાલા રૂ. ૬૦૦/-
૪ સાહિલ અશ્વિનભાઈ શાહ રૂ. ૬૦૦/-	૯ શૈલ સિધ્ધાર્થભાઈ શાહ રૂ. ૬૦૦/-
૫ સમીત વિનોદકુમાર કુરીયા રૂ. ૬૦૦/-	૧૦ શીતલ ઉગમશીભાઈ ફરીયા રૂ. ૬૦૦/-

૧૨૯. શ્રી તુષાર બાબુલાલ શાહ સ્કો.

૧ શીવાની રાજેશભાઈ શાહ રૂ. ૬૦૦/-	૫ મેઘના વિક્રમભાઈ શાહ રૂ. ૫૦૦/-
૨ શ્રદ્ધા હસમુખભાઈ શાહ રૂ. ૬૦૦/-	૬ મૈત્રી રમેશભાઈ વોરા રૂ. ૫૦૦/-
૩ કુશલ નિર્મેશભાઈ શાહ રૂ. ૫૦૦/-	૭ માનસી અજીતભાઈ શાહ રૂ. ૫૦૦/-
૪ લકી પ્રકાશભાઈ જૈન રૂ. ૫૦૦/-	

૧૩૦. શ્રીમતી સરયુબેન એચ. વોરા સ્કો.

૧ શ્રવણ માનકરાજ ગંગ રૂ. ૬૦૦/-	૩ મૌલિક વિક્રમભાઈ શાહ રૂ. ૫૦૦/-
૨ મૌલિક અશોકભાઈ શાહ રૂ. ૫૦૦/-	

૧૩૧. શ્રી જમનાદાસ સારાભાઈ મોદી સ્કોલરશીપ ફંડ

૧ શ્રેણિક પ્રકાશચંદ્ર શાહ રૂ. ૬૦૦/-	૫ મોહિની મિનેશકુમાર મહેતા રૂ. ૫૦૦/-
૨ શ્રેયાંશ જીતેન્દ્રભાઈ શાહ રૂ. ૬૦૦/-	૬ મોહિત વિજયભાઈ મહેતા રૂ. ૫૦૦/-
૩ મિરલ રમેશભાઈ શાહ રૂ. ૫૦૦/-	૭ મોના દિનેશભાઈ શાહ રૂ. ૫૦૦/-
૪ મિરલ વિનયભાઈ મહેતા રૂ. ૫૦૦/-	

૧૩૨. શ્રી કે. સી. છેડા મેમોરિયલ ફંડ

૧ સિદ્ધિ કલ્પેશભાઈ દોશી રૂ. ૬૦૦/-	૯ નિધિ વિરેનભાઈ શાહ રૂ. ૫૦૦/-
૨ સિદ્ધિ વસંતભાઈ વોરા રૂ. ૬૦૦/-	૧૦ નિકેત ભરતભાઈ શાહ રૂ. ૫૦૦/-
૩ સ્નેહા વિનોદભાઈ શાહ રૂ. ૬૦૦/-	૧૧ નિકીતા રમેશભાઈ શાહ રૂ. ૫૦૦/-
૪ સોહિલ ચંદ્રકાંતભાઈ ખજુરીયા રૂ. ૬૦૦/-	૧૨ નિલય મુકુંદભાઈ ચોકસી રૂ. ૫૦૦/-
૫ મોનીકા જીતેન્દ્રભાઈ શાહ રૂ. ૫૦૦/-	૧૩ નિરવ ભરતભાઈ શાહ રૂ. ૫૦૦/-
૬ નયના રમેશભાઈ દુગ્ગડ રૂ. ૫૦૦/-	૧૪ નિરવ પ્રશાંતભાઈ શાહ રૂ. ૫૦૦/-
૭ નેહા ભરતભાઈ મહેતા રૂ. ૫૦૦/-	૧૫ નિશીથ ચિરાગભાઈ શાહ રૂ. ૫૦૦/-
૮ નિધિ દિલીપભાઈ ગાંધી રૂ. ૫૦૦/-	

૧૩૩. શ્રી પ્રેમકોરબેન લક્ષ્મીચંદ શાહ શિષ્યવૃત્તિ ફંડ

૧ સોનલ પ્રવિણભાઈ મહેતા રૂ. ૬૦૦/-	૯ પાયલ ધીરજલાલ સંઘવી રૂ. ૫૦૦/-
૨ સન્ની સતિષભાઈ જૈન રૂ. ૬૦૦/-	૧૦ ફાગુન પ્રવિણભાઈ શેઠ રૂ. ૫૦૦/-
૩ શ્વેતા નવનીતભાઈ શાહ રૂ. ૬૦૦/-	૧૧ પુજા ચંપાલાલ નાહર રૂ. ૫૦૦/-
૪ તન્વી નવિનભાઈ ગાલા રૂ. ૬૦૦/-	૧૨ પુજા કીર્તિકુમાર શાહ રૂ. ૫૦૦/-
૫ નિર્ભય મણિલાલ ગાલા રૂ. ૫૦૦/-	૧૩ પુજા મહેન્દ્રભાઈ મહેતા રૂ. ૫૦૦/-
૬ પલક દિનેશભાઈ ફરીયા રૂ. ૫૦૦/-	૧૪ પુજા નવીનભાઈ મહેતા રૂ. ૫૦૦/-
૭ પલક વસંતકુમાર જૈન રૂ. ૫૦૦/-	૧૫ પુજા સુનીલભાઈ શાહ રૂ. ૫૦૦/-
૮ પરાગ હરિલાલ સંગોઈ રૂ. ૫૦૦/-	



શ્રી મહાવીર જૈન વિદ્યાલય

૧૩૪. શ્રીમતી ગુણવંતીબેન પ્રવિણચંદ્ર શાહ શિષ્યવૃત્તિ ફંડ

૧	તેજલ ઉમેશભાઈ શાહ	રૂ. ૬૦૦/-	૯	પ્રિયંકા ચંદ્રકાંત જૈન	રૂ. ૫૦૦/-
૨	તેજસ દિનેશભાઈ વોરા	રૂ. ૬૦૦/-	૧૦	પ્રિયંકા ચીનુભાઈ શાહ	રૂ. ૫૦૦/-
૩	તેજસ વિજયભાઈ પારેખ	રૂ. ૬૦૦/-	૧૧	પુર્વી પંકજભાઈ માડુ	રૂ. ૫૦૦/-
૪	ઉર્વી ખુશાલભાઈ માડુ	રૂ. ૬૦૦/-	૧૨	રાધિકા પ્રફુલભાઈ મહેતા	રૂ. ૫૦૦/-
૫	પુનમ દિનેશભાઈ ભણશાલી	રૂ. ૫૦૦/-	૧૩	રાજુશ નરેન્દ્રભાઈ ગાંધી	રૂ. ૫૦૦/-
૬	પ્રિતેશ જયંતિલાલ શાહ (નાગડા)	રૂ. ૫૦૦/-	૧૪	રવિ સુર્યકાંત શાહ	રૂ. ૫૦૦/-
૭	પ્રિયા પ્રમોદભાઈ શાહ	રૂ. ૫૦૦/-	૧૫	રીઘ્વી અનિલભાઈ બખાઈ	રૂ. ૫૦૦/-
૮	પ્રિયાંક દિલીપભાઈ શાહ	રૂ. ૫૦૦/-			

૧૩૫. શ્રી કાંતાબેન હિંમતલાલ શાહ ખંભાતવાળા શિષ્યવૃત્તિ ફંડ

૧	વૈભવ નિલેશભાઈ શાહ	રૂ. ૬૦૦/-	૨	વૈભવ નિલેશકુમાર શાહ	રૂ. ૬૦૦/-
---	-------------------	-----------	---	---------------------	-----------

૧૩૬. શ્રી રસિકલાલ યુ. શાહ શિષ્યવૃત્તિ ફંડ

૧	વૈભવી અશોકભાઈ શાહ	રૂ. ૬૦૦/-	૯	રોહિત ધીરજલાલ સંઘવી	રૂ. ૫૦૦/-
૨	વૈશાલી જયંતિલાલ ગાલા	રૂ. ૬૦૦/-	૧૦	રૂચી રાજેશભાઈ શાહ	રૂ. ૫૦૦/-
૩	વૈશાલી જયંતિલાલ બૌવા	રૂ. ૬૦૦/-	૧૧	રૂચીતા પોખરાજ જૈન	રૂ. ૫૦૦/-
૪	વંદના અશોકભાઈ શાહ	રૂ. ૬૦૦/-	૧૨	રૂચીતા પ્રફુલકુમાર શાહ	રૂ. ૫૦૦/-
૫	રીઘ્વી કમલેશભાઈ શાહ	રૂ. ૫૦૦/-	૧૩	રૂપલ નરેશભાઈ શાહ	રૂ. ૫૦૦/-
૬	રીઘ્વી સંજયભાઈ મહેતા	રૂ. ૫૦૦/-	૧૪	રૂપીત અશોકભાઈ શાહ	રૂ. ૫૦૦/-
૭	રીમ્પલ ભરતભાઈ નાગડા	રૂ. ૫૦૦/-	૧૫	રૂપીત પંકજભાઈ મહેતા	રૂ. ૫૦૦/-
૮	રીમ્પલ પંકજભાઈ દોશી	રૂ. ૫૦૦/-			

૧૩૭. શ્રી મણીલાલ પ્રેમચંદ શાહ (કોઠગાંગડ) શિષ્યવૃત્તિ ફંડ

૧	વર્ષા પ્રવિણભાઈ મહેતા	રૂ. ૬૦૦/-	૫	સાગર નરેશભાઈ શાહ	રૂ. ૫૦૦/-
૨	વરૂણ પ્રવિણભાઈ શાહ	રૂ. ૬૦૦/-	૬	સંદીપ અશોકભાઈ શાહ	રૂ. ૫૦૦/-
૩	સાગર કિશોરભાઈ સંઘવી	રૂ. ૫૦૦/-	૭	સપન ધરણેન્દ્રભાઈ ગાંધી	રૂ. ૫૦૦/-
૪	સાગર મહાસુખભાઈ સંઘવી	રૂ. ૫૦૦/-			

૧૩૮. શ્રી ચિન્મય કે. હેમાણી એજ્યુકેશન ફંડ

૧	વિક્રમ દિનેશભાઈ ભણશાલી	રૂ. ૬૦૦/-	૨	વિરલ પિયુશચંદ્ર શાહ	રૂ. ૬૦૦/-
---	------------------------	-----------	---	---------------------	-----------

૧૩૯. શ્રી મંગળચંદ યુનીલાલ શાહ શિષ્યવૃત્તિ

૧	આશિષ દિનેશભાઈ શાહ	રૂ. ૭૦૦/-
---	-------------------	-----------

૧૪૦. શ્રી વીરચંદ વનેચંદ મહેતા શિષ્યવૃત્તિ

૧	વિરલ રજનીભાઈ શાહ	રૂ. ૬૦૦/-	૨	વિશાલ નરેન્દ્રભાઈ દામાણી	રૂ. ૬૦૦/-
---	------------------	-----------	---	--------------------------	-----------

૧૪૧. સ્વ. શારદાબેન લાલભાઈ શાહ સ્મારક શિષ્યવૃત્તિ

૧	વિશાલ નરેન્દ્રભાઈ શાહ	રૂ. ૬૦૦/-	૩	વૃત્તિ ભરતભાઈ પારેખ	રૂ. ૫૦૦/-
૨	દિપેન અશોકભાઈ શાહ	રૂ. ૬૦૦/-			

૧૪૨. શ્રી કેવળચંદ ડી. મહેતા શિષ્યવૃત્તિ

૧	સપન નિતીનભાઈ શાહ	રૂ. ૫૦૦/-	૧૦	સોનલ જયેશભાઈ શાહ	રૂ. ૫૦૦/-
૨	સપન શૈલેષભાઈ શાહ	રૂ. ૫૦૦/-	૧૧	સોનાલી વસ્તુપાળ જૈન	રૂ. ૫૦૦/-
૩	શીતલ શાંતિલાલ ગાલા	રૂ. ૫૦૦/-	૧૨	સુજલ રાજેશભાઈ શાહ	રૂ. ૫૦૦/-
૪	શિવાની પરીમલ શાહ	રૂ. ૫૦૦/-	૧૩	સ્વાતી અશ્વીનભાઈ શાહ	રૂ. ૫૦૦/-
૫	સિદ્ધાર્થ દિલીપભાઈ શાહ	રૂ. ૫૦૦/-	૧૪	સ્વાતી અતુલભાઈ શાહ	રૂ. ૫૦૦/-
૬	સિદ્ધાર્થ હરીશભાઈ જૈન	રૂ. ૫૦૦/-	૧૫	સ્વેતા જીતેન્દ્રભાઈ શાહ	રૂ. ૫૦૦/-
૭	સિદ્ધી નરેશકુમાર શાહ	રૂ. ૫૦૦/-	૧૬	સ્વેતા નલીનભાઈ કપાસી	રૂ. ૫૦૦/-
૮	સિમલ હસમુખભાઈ ત્રેવડીયા	રૂ. ૫૦૦/-	૧૭	સ્વેતા યશવંતભાઈ શાહ	રૂ. ૫૦૦/-
૯	સ્મિત ઉદયકુમાર શાહ	રૂ. ૫૦૦/-			

૧૪૩. શ્રીમતી શાંતાબેન ડી. મહેતા શિષ્યવૃત્તિ

૧	તંકર યશવંતભાઈ શાહ	રૂ. ૫૦૦/-	૧૦	વિપુલ વ્રજલાલ મહેતા	રૂ. ૫૦૦/-
૨	તેજસ પન્નાલાલ શાહ	રૂ. ૫૦૦/-	૧૧	વિરાજ કાંતિલાલ પરમાર	રૂ. ૫૦૦/-
૩	ઉન્નતી ચંદ્રકાંત શાહ	રૂ. ૫૦૦/-	૧૨	વિરલ અશોકભાઈ ફડીયા	રૂ. ૫૦૦/-
૪	વૈશાલી કાંતિભાઈ દેઢીયા	રૂ. ૫૦૦/-	૧૩	વિરલ કલ્પેશભાઈ શાહ	રૂ. ૫૦૦/-
૫	વૈશાલી મુકેશભાઈ દેસાઈ	રૂ. ૫૦૦/-	૧૪	વિરલ કીરીટભાઈ શાહ	રૂ. ૫૦૦/-
૬	વિધી દર્શનકુમાર શાહ	રૂ. ૫૦૦/-	૧૫	વિરલ મહેશભાઈ શાહ	રૂ. ૫૦૦/-
૭	વિદીતા પ્રવિણભાઈ ગાંધી	રૂ. ૫૦૦/-	૧૬	વિરલ વિનોદચંદ્ર શાહ	રૂ. ૫૦૦/-
૮	વિદ્યુત નયનભાઈ શાહ	રૂ. ૫૦૦/-	૧૭	વિવેક હરેન્દ્રભાઈ શાહ	રૂ. ૫૦૦/-
૯	વિજલ શૈલેશભાઈ શાહ	રૂ. ૫૦૦/-			

૪.૨ શ્રી મહાવીર જૈન વિદ્યાલયના વિદ્યાર્થીગૃહમાં રહી અભ્યાસ કરતા વિદ્યાર્થીઓ માટેની શિષ્યવૃત્તિ યોજનાઓ સને ૨૦૦૭-૨૦૦૮ માટે મંજૂર કરેલ શિષ્યવૃત્તિની યાદી

વિદ્યાલયના વિદ્યાર્થીઓ માટેની શિષ્યવૃત્તિ :

૧. ડો. કેશવલાલ મલુકચંદ પરીખ શિષ્યવૃત્તિ કોઈ અરજી આવી નથી.
૨. શ્રી અમૃતલાલ ગોદડભાઈ પરીખ શિષ્યવૃત્તિ કોઈ અરજી આવી નથી.
૩. શ્રીમતી ઝવેર હરીદાસ શાહ અને શ્રી હરીદાસ સોભાગચંદ શાહ શિષ્યવૃત્તિ રૂ. ૧,૨૦૦/-  
૧ નીશીત ભરતભાઈ શાહ અંધેરી શાખા રૂ. ૧,૨૦૦/-
૪. શ્રીમતી ચંપાબેન ભવાનભાઈ મહેતા શિષ્યવૃત્તિ કોઈ વિદ્યાર્થીની અરજી આવી નથી.
૫. શ્રીમતી જયાબાઈ જવેરલાલ સંઘવી શિષ્યવૃત્તિ કોઈ અરજી આવી નથી.

શ્રી મહાવીર જૈન વિદ્યાલય

૬. શ્રી મંગળચંદ યુનીલાલ શાહ શિષ્યવૃત્તિ  
રૂ. ૮૦૦/-  
૧ વિમલ ધનેશભાઈ દોશી વડોદરા શાખા રૂ. ૮૦૦/-
૭. શ્રી અમૃતલાલ કેશરીચંદ શાહ શિષ્યવૃત્તિ  
રૂ. ૪૮૦/-  
૧ રૂપભ હેમેન્દ્રભાઈ વોરા અંધેરી શાખા રૂ. ૪૮૦/-
૮. એડવોકેટ નગીનદાસ નરોત્તમદાસ ગાંધી તથા શ્રીમતી હેમલતા ન. ગાંધી શિષ્યવૃત્તિ :  
અરજી નથી.
૯. ડો. જે. એચ. જવેરી સ્મારક શિષ્યવૃત્તિ :  
રૂ. ૧,૨૦૦/-  
૧ ભાવિન કિશોરચંદ્ર શાહ વડોદરા શાખા રૂ. ૧,૨૦૦/-
૧૦. સ્વ. શ્રી દિનેશચંદ્ર વાડીલાલ શાહ શિષ્યવૃત્તિ ફંડ :  
અરજી આવી નથી.
૧૧. ડો. ભાઈલાલભાઈ એમ. બાવીશી શિષ્યવૃત્તિ ફંડ :  
દરેકને રૂ. ૬૦૦/-  
૧ કુશલ દિલીપભાઈ ગાંધી વડોદરા શાખા રૂ. ૬૦૦/-
૧૨. શ્રીમતી અંજવાળીબેન વૃજલાલ મહેતા શિષ્યવૃત્તિ ફંડ :  
રૂ. ૨,૦૦૦/-  
૧ જય અનિલભાઈ શાહ વડોદરા શાખા રૂ. ૨,૦૦૦/-
૧૩. શ્રી રાજેશ કાંતિલાલ ગાંધી, શ્રી મહેશ કાંતિલાલ શાહ, શ્રી દિલીપ વીનોદરાય શાહ  
અને પૂર્વ વિદ્યાર્થી શ્રી હિતેષ પ્રાણલાલ પારેખ શિષ્યવૃત્તિ  
ફોર્મ્સ નથી આવ્યા.
૧૪. શ્રીમતી મંગલાબહેન અને શ્રી લાલજી કરાલચંદ મહેતા શિષ્યવૃત્તિ :  
કોઈ અરજી નથી.
૧૫. શ્રીમતી ધનીબેન રાયચંદ કેસરચંદ ઝવેરી શિષ્યવૃત્તિ :  
કોઈ અરજી આવી નથી.
૧૬. શ્રીમતી ગૌરીબહેન વનેચંદ મહેતા શિષ્યવૃત્તિ :  
કોઈ અરજી આવી નથી.
૧૭. શ્રીમતી કુસુમબેન ભાઈચંદ વિઠ્ઠલદાસ વખારીયા શિષ્યવૃત્તિ ફંડ :  
કોઈ અરજી નથી.
૧૮. ડો. વૃદ્ધિશ મણિલાલ શાહ શિષ્યવૃત્તિ :  
અરજી નથી.

બ્રાણુમો વાર્ષિક અહેવાલ

૧૯. શ્રી વીરચંદ વનેચંદ મહેતા શિષ્યવૃત્તિ :  
(બે વિદ્યાર્થીને રૂ. ૧,૨૦૦/-, દરેકને રૂ. ૬૦૦/-)  
૧ રીધમ હિતેષભાઈ શાહ અમદાવાદ શાખા રૂ. ૬૦૦/-
૨૦. ડો. કાંતિલાલ હરજીવન માથુકીયા શિષ્યવૃત્તિ :  
કોઈ અરજી આવી નથી.
- નીચેના ટ્રસ્ટોમાં કોઈ વિદ્યાર્થીએ પ્રવેશ લીધેલ નથી.  
ટ્રસ્ટ સ્કોલરો :
૧. શ્રી ચંદુલાલ સારાભાઈ મોદી ટ્રસ્ટ :  
(રૂ. ૪૫૦/- લોન ખાતે જમા કરવામાં આવશે.)
૨. શ્રી ચંદુલાલ વર્ધમાન શાહ ટ્રસ્ટ :  
રૂ. ૪૫૦/- લોન ખાતે જમા કરવામાં આવશે.)
૩. ઓલ્ડ બોયઝ યુનિયન-શ્રી મોતીચંદ કાપડીયા ટ્રસ્ટ સ્કોલર :  
(રૂ. ૪૫૦/- લોન ખાતે જમા કરવામાં આવશે)
- નોંધ : દરેક વિદ્યાર્થીની શિષ્યવૃત્તિની જાહેર થયેલ રકમ તેમની બાકી પડતી લોન ખાતે જમા કરવામાં આવશે.
- ૪.૩ શ્રી મહાવીર જૈન વિદ્યાલયના વિદ્યાર્થીગૃહોમાં રહી અભ્યાસ કરતાં વિદ્યાર્થીઓ માટેની  
વિદ્યાલય હસ્તકની પારિતોષિક/ઈનામોની યોજનાઓ વિદ્યાલયના વિદ્યાર્થીઓ માટે  
પારિતોષિકો : ૨૦૦૭-૦૮ ની જાહેર થયેલ યાદી
૧. શ્રી રમણલાલ યુનીલાલ મહેતા (વડાલીવાળા) પારિતોષિક  
(જેનિંગમના રૂ. ૧૬૦/- ના પુસ્તકો)  
૧ ભાવિક નવીનચંદ્ર શાહ ભાવનગર શાખા રૂ. ૧૬૦/-
૨. શ્રી ચંદ્રકાન્ત મનુભાઈ શાહ (વાસદકર) પારિતોષિક  
કોઈ અરજી નથી.
૩. પ્રોફે. એલ. બી. શાહ પ્રાઈઝ ફંડ - રોકડ ઈનામ રૂ. ૬૪૦/-  
૧ રાહુલ સૂર્યકાંત શાહ વડોદરા શાખા રૂ. ૩૨૦/-  
૨ સેતુ સંજીવકુમાર ભાવસાર વડોદરા શાખા રૂ. ૩૨૦/-
૪. શ્રી યશવંતકુમાર બાબુલાલ મહેતા અને શ્રી દિપકકુમાર બાબુલાલ મહેતા  
(લાખાબાવળવાળા) પારિતોષિક યોજના  
(બે વિદ્યાર્થી મળી કુલ રૂ. ૮૦૦/-, દરેક વિદ્યાર્થીના રૂ. ૪૦૦/-)  
૧ પારસ રશ્મિકાંત કોઠારી પૂના શાખા રૂ. ૪૦૦/-
૫. શ્રીમતી સવિતાબેન નિરંજન વખારીયા પ્રાઈઝ ફંડ  
કોઈ અરજી નથી.

૬. શ્રીમતી સરલાદેવી ચંદ્રક (રૂ. ૮૦/- નું રોકડ ઈનામ)  
૧ નૈતિક વસંતરાય દોશી વડોદરા શાખા રૂ. ૮૦/-
૭. સ્વ. વકીલ શ્રી નાગકુમાર નાથાલાલ મકાતી અને શ્રીમતી ચંદનબેન નાગકુમાર મકાતી શિષ્યવૃત્તિ ફંડ - (રૂ. ૮૦૦/- નું રોકડ ઈનામ)  
૧ ધૈવત ભરતભાઈ શાહ વડોદરા શાખા રૂ. ૪૦૦/-  
૨ દર્શન કૈલાશકુમાર શાહ વડોદરા શાખા રૂ. ૪૦૦/-
૮. ડો. વૃદ્ધિષ મણીલાલ શાહ સ્મારક પ્રાર્થના ફંડ (રૂ. ૮૦/- ના મેડીકલના પુસ્તકો)  
૧ જીન્દાસ સુરેશભાઈ મહેતા અમદાવાદ શાખા રૂ. ૮૦/-
૯. શ્રીમતી રંભાબેન દીપચંદ શેઠ ચોટીલાવાળા પારિતોષિક (જૈનોલોજીના રૂ. ૮૦/- ના પુસ્તકો)  
૧ મિરાજ ધનવંતરાય શાહ વડોદરા શાખા રૂ. ૮૦/-
૧૦. શ્રી ભાસ્કર હરિભાઈ દોશી મેડલ (૨)  
પાત્રતા ધરાવતી અરજી નથી.
૧૧. ડો. નગીનદાસ જે. શાહ સ્મારક ફંડ (રૂ. ૫૦/- ના પુસ્તકો રૂપે)  
૧ નિરવ જયંતભાઈ શાહ વડોદરા શાખા રૂ. ૫૦/-
૧૨. શ્રી હરગોવિંદદાસ હરિદાસ પ્રાર્થના નં. ૧  
કોઈ અરજી નથી.
૧૩. શ્રીમતી તારાબેન અંબાલાલ માણેકલાલ શાહ પારિતોષિક  
કોઈ અરજી નથી.
૧૪. સ્વ. શ્રી પ્રાણલાલ મુળજીભાઈ શાહ અને સ્વ. શ્રી ધનવંતીબેન પ્રાણલાલ શાહ પારિતોષિક ગોવાલિયા ટેન્ક શાખા બંધ છે.
૧૫. ડો. પ્રભાકર નાગરદાસ શાહ પારિતોષિક નં. ૧ (રૂ. ૪૦૦/- નું રોકડ ઈનામ)  
૧ ધર્મિલ ચંદ્રશકુમાર દોશી ભાવનગર શાખા રૂ. ૪૦૦/-
૧૬. શ્રી ખેમચંદ નાનચંદ કાપડીઆ ચાંદવડવાળા સ્મારક પ્રાર્થના - રૂ. ૧૪૦/-  
૧ નિહાર શિરીષકુમાર શાહ વડોદરા શાખા રૂ. ૧૪૦/-
૧૭. શ્રી મોહનસિંહ મહેતા સ્મારક પારિતોષિક  
કોઈ અરજી નથી.
૧૮. શ્રી નિરંજન વિનાયક શાહ પ્રાર્થના ફંડ  
પાત્રતા ધરાવતી અરજી નથી.
૧૯. ગાંધી કિરચંદ ત્રિભોવનદાસ શાહ પ્રાર્થના ફંડ  
કોઈ અરજી નથી.

૨૦. શ્રી હરિલાલ મનસુખલાલ શાહ સમીયાણાવાળા પારિતોષિક - રૂ. ૪૦૦/-  
૧ ઉમંગ રમેશચંદ્ર દોશી વડોદરા શાખા રૂ. ૪૦૦/-
૨૧. શ્રી પ્રવીણચંદ્ર હીરાચંદ ઝવેરી પારિતોષિક  
કોઈ અરજી નથી.
૨૨. શ્રી શરદ-ધીરજ શાહ સ્મૃતિ પારિતોષિક  
પાત્રતા ધરાવતી અરજી નથી.
૨૩. શેઠશ્રી વરજીવનદાસ યુનીલાલ સાંકળચંદ શાહ પારિતોષિક  
કોઈ અરજી નથી.
૨૪. સ્વ. શ્રી રમણીકલાલ અમૃતલાલ કોઠારી પારિતોષિક - રૂ. ૧,૨૦૦/-  
૧ નૈતિક વસંતરાય દોશી વડોદરા શાખા રૂ. ૬૦૦/-  
૨ નિશીત સંજયકુમાર શાહ વડોદરા શાખા રૂ. ૬૦૦/-
૨૫. ડો. પ્રભાકર નાગરદાસ શાહ મેમોરીયલ ફંડ (રૂ. ૩૫૦/-)  
૧ હર્ષિલ જયેન્દ્રકુમાર ગાંધી ભાવનગર શાખા રૂ. ૩૫૦/-
૨૬. ડો. અંબાલાલ જે. શાહ શિષ્યવૃત્તિ ફંડ  
કોઈ અરજી નથી.
૨૭. શ્રી ડો. મણીલાલ આત્મારામ શાહ (નિપાણી) પારિતોષિક ફંડ  
પાત્રતા ધરાવતી અરજી નથી.
૨૮. શ્રી પ્રભુદાસ જેઠાલાલ પારેખ પારિતોષિક ફંડ  
કોઈ અરજી નથી.
૨૯. શ્રી કેશવજી ગોવિંદજી પારિતોષિક  
કોઈ અરજી નથી.

વિદ્યાલયના વિદ્યાર્થીગૃહોના વિદ્યાર્થીઓ/વિદ્યાર્થિનીઓને

સને ૨૦૦૭-૨૦૦૮ના વર્ષ માટેના ધાર્મિક ઈનામો

શ્રી મહાવીર જૈન વિદ્યાલયના પાયાના સિધ્ધાંતોમાં ધાર્મિક અભ્યાસ છે. દરેક વિદ્યાર્થીગૃહમાં ધાર્મિક શિક્ષક વિદ્યાર્થીઓને ભણાવે છે અને તેઓના અભ્યાસની ચકાસણી વાર્ષિક પરીક્ષા દ્વારા કરવામાં આવે છે. વિદ્યાર્થીઓ ધાર્મિક પ્રવૃત્તિમાં સારા તેમજ વિશિષ્ટ પરિણામો લાવે તે માટે પ્રોત્સાહનરૂપે જુદી જુદી દશ(૧૦) યોજનાઓ હેઠળ પારિતોષિક આપવામાં આવે છે. છેલ્લી પરીક્ષામાં મેળવેલ વિશિષ્ટ સિધ્ધિ બદલ આપેલ પારિતોષિક નીચે મુજબ છે.

સને ૨૦૦૭-૨૦૦૮ વર્ષના ધાર્મિક પરીક્ષાના પરિણામો - ઈનામો :-

(ધાર્મિક પારિતોષિકો સને ૨૦૦૬-૨૦૦૭ના પરિણામના આધારે)

૧. શ્રીમતી ચંચલબેન ઉમેદચંદ બરોડીયા પારિતોષિક :  
(બધા વિદ્યાર્થીગૃહોની છેલ્લી પરીક્ષામાં સૌથી વધુ ગુણક મેળવનારને) રૂ. ૮૦/-  
૧ ગૌરવ કે. શાહ ૭૯ ચતુર્થ શ્રેણી પૂના શાખા - એમ.જે.વી.

૬. શ્રીમતી સરલાદેવી ચંદ્રક (રૂ. ૮૦/- નું રોકડ ઇનામ)  
૧ નૈતિક વસંતરાય દોશી વડોદરા શાખા રૂ. ૮૦/-
૭. સ્વ. વકીલ શ્રી નાગકુમાર નાથાલાલ મકાતી અને શ્રીમતી ચંદનબેન નાગકુમાર મકાતી શિષ્યવૃત્તિ ફંડ - (રૂ. ૮૦૦/- નું રોકડ ઇનામ)  
૧ ધૈવત ભરતભાઈ શાહ વડોદરા શાખા રૂ. ૪૦૦/-  
૨ દર્શન કેલાશકુમાર શાહ વડોદરા શાખા રૂ. ૪૦૦/-
૮. ડો. વૃદ્ધિષ મણીલાલ શાહ સ્મારક પ્રાર્થન ફંડ (રૂ. ૮૦/- ના મેડીકલના પુસ્તકો)  
૧ જીન્દાસ સુરેશભાઈ મહેતા અમદાવાદ શાખા રૂ. ૮૦/-
૯. શ્રીમતી રંભાબેન દીપચંદ શેઠ ચોટીલાવાળા પારિતોષિક (જૈનોલોજીના રૂ. ૮૦/- ના પુસ્તકો)  
૧ મિરાજ ધનવંતરાય શાહ વડોદરા શાખા રૂ. ૮૦/-
૧૦. શ્રી ભાસ્કર હરિભાઈ દોશી મેડલ (૨)  
પાત્રતા ધરાવતી અરજી નથી.
૧૧. ડો. નગીનદાસ જે. શાહ સ્મારક ફંડ (રૂ. ૫૦/- ના પુસ્તકો રૂપે)  
૧ નિરવ જયંતભાઈ શાહ વડોદરા શાખા રૂ. ૫૦/-
૧૨. શ્રી હરગોવિંદદાસ હરિદાસ પ્રાર્થન નં. ૧  
કોઈ અરજી નથી.
૧૩. શ્રીમતી તારાબેન અંબાલાલ માણેકલાલ શાહ પારિતોષિક  
કોઈ અરજી નથી.
૧૪. સ્વ. શ્રી પ્રાણલાલ મુળજીભાઈ શાહ અને સ્વ. શ્રી ધનવંતીબેન પ્રાણલાલ શાહ પારિતોષિક ગોવાલિયા ટેન્ક શાખા બંધ છે.
૧૫. ડો. પ્રભાકર નાગરદાસ શાહ પારિતોષિક નં. ૧ (રૂ. ૪૦૦/- નું રોકડ ઇનામ)  
૧ ધર્મિલ ચંદ્રેશકુમાર દોશી ભાવનગર શાખા રૂ. ૪૦૦/-
૧૬. શ્રી ખેમચંદ નાનચંદ કાપડીઆ ચાંદવડવાળા સ્મારક પ્રાર્થન - રૂ. ૧૪૦/-  
૧ નિહાર શિરીષકુમાર શાહ વડોદરા શાખા રૂ. ૧૪૦/-
૧૭. શ્રી મોહનસિંહ મહેતા સ્મારક પારિતોષિક  
કોઈ અરજી નથી.
૧૮. શ્રી નિરંજન વિનાયક શાહ પ્રાર્થન ફંડ  
પાત્રતા ધરાવતી અરજી નથી.
૧૯. ગાંધી કિરચંદ ત્રિભોવનદાસ શાહ પ્રાર્થન ફંડ  
કોઈ અરજી નથી.

૨૦. શ્રી હરિલાલ મનસુખલાલ શાહ સમીચાણાવાળા પારિતોષિક - રૂ. ૪૦૦/-  
૧ ઉમંગ રમેશચંદ્ર દોશી વડોદરા શાખા રૂ. ૪૦૦/-
૨૧. શ્રી પ્રવીણચંદ્ર હીરાચંદ ઝવેરી પારિતોષિક  
કોઈ અરજી નથી.
૨૨. શ્રી શરદ-દીરજ શાહ સ્મૃતિ પારિતોષિક  
પાત્રતા ધરાવતી અરજી નથી.
૨૩. શેઠશ્રી વરજીવનદાસ યુનીલાલ સાંકળચંદ શાહ પારિતોષિક  
કોઈ અરજી નથી.
૨૪. સ્વ. શ્રી રમણીકલાલ અમૃતલાલ કોઠારી પારિતોષિક - રૂ. ૧,૨૦૦/-  
૧ નૈતિક વસંતરાય દોશી વડોદરા શાખા રૂ. ૬૦૦/-  
૨ નિશીત સંજયકુમાર શાહ વડોદરા શાખા રૂ. ૬૦૦/-
૨૫. ડો. પ્રભાકર નાગરદાસ શાહ મેમોરીયલ ફંડ (રૂ. ૩૫૦/-)  
૧ હર્ષિલ જયેન્દ્રકુમાર ગાંધી ભાવનગર શાખા રૂ. ૩૫૦/-
૨૬. ડો. અંબાલાલ જે. શાહ શિષ્યવૃત્તિ ફંડ  
કોઈ અરજી નથી.
૨૭. શ્રી ડો. મણીલાલ આત્મારામ શાહ (નિપાણી) પારિતોષિક ફંડ  
પાત્રતા ધરાવતી અરજી નથી.
૨૮. શ્રી પ્રભુદાસ જેઠાલાલ પારેખ પારિતોષિક ફંડ  
કોઈ અરજી નથી.
૨૯. શ્રી કેશવજી ગોવિંદજી પારિતોષિક  
કોઈ અરજી નથી.

વિદ્યાલયના વિદ્યાર્થીગૃહોના વિદ્યાર્થીઓ/વિદ્યાર્થિનીઓને

સને ૨૦૦૭-૨૦૦૮ના વર્ષ માટેના ધાર્મિક ઇનામો

શ્રી મહાવીર જૈન વિદ્યાલયના પાયાના સિદ્ધાંતોમાં ધાર્મિક અભ્યાસ છે. દરેક વિદ્યાર્થીગૃહમાં ધાર્મિક શિક્ષક વિદ્યાર્થીઓને ભણાવે છે અને તેઓના અભ્યાસની ચકાસણી વાર્ષિક પરીક્ષા દ્વારા કરવામાં આવે છે. વિદ્યાર્થીઓ ધાર્મિક પ્રવૃત્તિમાં સારા તેમજ વિશિષ્ટ પરિણામો લાવે તે માટે પ્રોત્સાહનરૂપે જુદી જુદી દશ(૧૦) યોજનાઓ હેઠળ પારિતોષિક આપવામાં આવે છે. છેલ્લી પરીક્ષામાં મેળવેલ વિશિષ્ટ સિદ્ધિ બદલ આપેલ પારિતોષિક નીચે મુજબ છે.

સને ૨૦૦૭-૨૦૦૮ વર્ષના ધાર્મિક પરીક્ષાના પરિણામો - ઇનામો :-

(ધાર્મિક પારિતોષિકો સને ૨૦૦૬-૨૦૦૭ના પરિણામના આધારે)

૧. શ્રીમતી ચંચલબેન ઉમેદચંદ બરોડીયા પારિતોષિક :  
(બધા વિદ્યાર્થીગૃહોની છેલ્લી પરીક્ષામાં સૌથી વધુ ગુણક મેળવનારને) રૂ. ૮૦/-  
૧ ગૌરવ કે. શાહ ૭૯ ચતુર્થ શ્રેણી પૂના શાખા - એમ.જે.વી.

શ્રી મહાવીર જૈન વિદ્યાલય

૨. શ્રી દીપચંદ કેવલચંદ શેઠ ચોટીલાવાળા પારિતોષિક :

(બધા વિદ્યાર્થીગૃહોની પ્રથમ પરીક્ષામાં સૌથી વધુ ગુણાંક મેળવનાર) દરેકને રૂ. ૮૦/-

૧	ચેતન જયંતિલાલ મહેતા	૯૭ ૧/૨	પ્રથમ શ્રેણી	અમદાવાદ શાખા
---	---------------------	--------	--------------	--------------

૩. શ્રીમતી જીવતીબેન શામળદાસ વોરા (સાયલાવાળા) પારિતોષિક :

(બધા વિદ્યાર્થીગૃહોની બધીજ શ્રેણીમાં સૌથી વધુ ગુણાંક મેળવનાર) દરેકને રૂ. ૮૦/-

૧	ચેતન જયંતિલાલ મહેતા	૯૭ ૧/૨	પ્રથમ શ્રેણી	અમદાવાદ શાખા
---	---------------------	--------	--------------	--------------

૪. શ્રીમતી દિવાળીબેન જગજીવનદાસ શિવલાલ શાહ :

(બધા વિદ્યાર્થીગૃહોની દ્વિતીય અને તૃતીય શ્રેણીમાં સૌથી વધુ ગુણાંક મેળવનાર) દરેકને રૂ. ૮૦/-

૧	અતિષ મહેતા	૯૨	દ્વિતીય શ્રેણી	ઉદયપુર શાખા
૨	નિકુંજ જીતેન્દ્રભાઈ ફોફાણી	૮૦	તૃતીય શ્રેણી	સેન્ડહર્સ્ટ રોડ શાખા

૫. શ્રી સમરતબેન ગુલાબચંદ પારિતોષિક :

(ભાવનગર શાખા-ચતુર્થ શ્રેણીમાં પ્રથમ અને દ્વિતીય ક્રમ મેળવનારને) દરેકને રૂ. ૨૦૦/-

૧	ચિંતન કે. સંઘવી	૬૯	ચતુર્થ શ્રેણી	ભાવનગર શાખા
૨	જય ડી. મહેતા	૫૮	ચતુર્થ શ્રેણી	ભાવનગર શાખા

૬. માતૃશ્રી સુરજબેન વાડીલાલ શાહ પારિતોષિક :

(ગોવાલીયા ટેક મુંબઈ, અને અંધેરી એમ બન્ને દરેક શાખામાં પ્રથમ અને દ્વિતીય શ્રેણીમાં સૌથી વધુ ગુણાંક મેળવનારને) દરેકને રૂ. ૧૨૦/-

૧	રોનક રમેશભાઈ બગડીયા	૭૩	પ્રથમ શ્રેણી	અંધેરી શાખા
૨	પ્રતિક વિરલભાઈ સોલાણી	૬૦	દ્વિતીય શ્રેણી	અંધેરી શાખા

૭. શ્રીમતી ચંચલબેન ઉમેદચંદ બરોડીયા પારિતોષિક :

૭. સ્વ. શ્રી રમણલાલ નગીનદાસ શાહ પારિતોષિક :

(વિદ્યાલયની બધી શાખાઓમાં અભ્યાસ કરતા પંચમી શ્રેણીના ધાર્મિક પરીક્ષાઓમાં પ્રથમ, દ્વિતીય અને તૃતીય ક્રમાંક પ્રાપ્ત કરનારને રૂ. ૨૦૧/-, રૂ. ૧૦૧/- અને રૂ. ૫૧/- નું પારિતોષિક આપવું.)

કોઈ વિદ્યાર્થીએ પરીક્ષા આપી નથી.

૮. શ્રીમતી પ્રદાનબેન ચુનીલાલ જીનવાલા પારિતોષિક :

(કન્યા છાત્રાલયની ધાર્મિક પરીક્ષામાં ઉત્તિર્ણ થનાર બે બહેનોને રૂ. ૧૦૦/- અને રૂ. ૧૦૦/- પ્રમાણે દર વર્ષે પુરસ્કાર આપવો.) દરેકને રૂ. ૧૦૦/-

૧	પ્રિયંકા સતીષભાઈ શાહ	૯૭	પ્રથમ શ્રેણી	કન્યા છાત્રાલય, અમદાવાદ
૨	હાર્દી અશોકભાઈ પટેલ	૯૬	પ્રથમ શ્રેણી	કન્યા છાત્રાલય, અમદાવાદ

બ્રાણ્મો વાર્ષિક અહેવાલ

૯. શ્રીમતી પદમાબેન દિનેશભાઈ કોઠારી પારિતોષિક :

(ધાર્મિક પરીક્ષામાં સૌથી વધુ ગુણ પ્રાપ્ત કરનાર કન્યા છાત્રાલયની વિદ્યાર્થીનીને રૂ. ૧૦૦/-)

૧	પ્રિયંકા સતીષભાઈ શાહ	૯૭	પ્રથમ શ્રેણી	કન્યા છાત્રાલય, અમદાવાદ
---	----------------------	----	--------------	-------------------------

૧૦. શ્રી ભવાનજી ઉમરશી પારિતોષિક યોજના :

(ધાર્મિક પરીક્ષામાં બધી શાખાઓમાં બીજા નંબરના વિદ્યાર્થીને સૌથી વધુ ગુણાંક મેળવનારને) દરેકને રૂ. ૧૦૦/-

૧	દક્ષેશ હરેષભાઈ વોરા	૭૨	પ્રથમ શ્રેણી	અંધેરી શાખા
૨	કેનીલ કેતનભાઈ શાહ	૭૨	પ્રથમ શ્રેણી	અંધેરી શાખા
૩	ચિંતન નરેન્દ્રભાઈ સંઘવી	૭૦	દ્વિતીય શ્રેણી	સેન્ડહર્સ્ટ રોડ શાખા
૪	સંતોષ મહેતા	૭૯	દ્વિતીય શ્રેણી	પૂના શાખા - એમ.જે.વી.
૫	સુમીત પરખ	૮૪	દ્વિતીય શ્રેણી	પૂના શાખા - બી.જે.વી.
૬	જીગર રાજેન્દ્રભાઈ સંઘવી	૯૩	પ્રથમ શ્રેણી	અમદાવાદ શાખા
૭	સિદ્ધાર્થ હિતેષભાઈ શાહ	૭૪	પ્રથમ શ્રેણી	વડોદરા શાખા
૮	જેનીસ ભરતભાઈ શાહ	૮૬ ૧/૨	પ્રથમ શ્રેણી	વલ્લભ વિદ્યાનગર શાખા
૯	નીસ્સી એ. શાહ	૯૧	પ્રથમ શ્રેણી	ભાવનગર શાખા
૧૦	હાર્દી અશોકભાઈ પટેલ	૯૬	પ્રથમ શ્રેણી	કન્યા છાત્રાલય - અમદાવાદ
૧૧	લોકેશ કઠાલિયા	૮૬	દ્વિતીય શ્રેણી	ઉદયપુર શાખા
૧૨	ભૂમિ ભણશાલી	૯૧	પ્રથમ શ્રેણી	કન્યા છાત્રાલય, વલ્લભ વિદ્યાનગર
૧૩	ભાગ્યશ્રી નીતીનકુમાર જૈન	૭૩	પ્રથમ શ્રેણી	કન્યા છાત્રાલય - પૂના

ધાર્મિક પરીક્ષાના પરિણામના આધારે વિદ્યાલય તરફથી અપાતા રોકડ ઈનામો :

(ધાર્મિક પરીક્ષા સને ૨૦૦૬-૦૭ ના પરિણામના આધારે)

૧. આચાર્યશ્રી વિજયવલ્લભસૂરીશ્વરજી જન્મ શતાબ્દી વિદ્યાર્થીગૃહ અંધેરી (મુંબઈ)

પ્રથમ શ્રેણી :

ક્રમ	વિદ્યાર્થીનું નામ	મેળવેલ ગુણ	ઈનામની રકમ રૂ.	ઈનામ શ્રેણી
૧	રોનક રમેશભાઈ બગડીયા	૭૩	રૂ. ૫૦૧/-	પહેલું ઈનામ
૨.૧	દક્ષેશ હરેષભાઈ વોરા	૭૨	રૂ. ૩૫૧/-	બીજું ઈનામ
૨.૨	કેનીલ કેતનભાઈ શાહ	૭૨	રૂ. ૩૫૧/-	બીજું ઈનામ
૩	તિથેશ ભરતભાઈ શાહ	૬૯	રૂ. ૨૫૧/-	ત્રીજું ઈનામ

શ્રી મહાવીર જૈન વિદ્યાલય

દ્વિતીય શ્રેણી :

ક્રમ	વિદ્યાર્થીનું નામ	મેળવેલ ગુણ	ઈનામની રકમ રૂ.	ઈનામ શ્રેણી
૧	પ્રતિક વિરલભાઈ સોલાણી	૬૦	રૂ. ૫૦૧/-	પહેલું ઈનામ
૨	હેમલ કિરીટભાઈ ગાંધી	૫૬	રૂ. ૩૫૧/-	બીજું ઈનામ
૩	દર્શન કિશોરભાઈ શાહ	૫૦	રૂ. ૨૫૧/-	ત્રીજું ઈનામ

તૃતીય શ્રેણી :

૧	દેવાંગ બિપીનભાઈ શાહ	૬૨	રૂ. ૫૦૧/-	પહેલું ઈનામ
૨	તેજસ વિનોદભાઈ વસા	૫૧	રૂ. ૩૫૧/-	બીજું ઈનામ
૩	કેતન વિનોદરાય દોશી	૪૧	રૂ. ૨૫૧/-	ત્રીજું ઈનામ

ચતુર્થ શ્રેણી :

૧	વિનીત કાંતિલાલ માલદે	૬૫	રૂ. ૫૦૧/-	પહેલું ઈનામ
૨	હાર્દિક વિનોદરાય વસા	૫૮	રૂ. ૩૫૧/-	બીજું ઈનામ
૩	નિષીત સુયંત્રકાશ ખાસગીવાલા	૫૭	રૂ. ૨૫૧/-	ત્રીજું ઈનામ

૨. સેન્ટરોડ રોડ

પ્રથમ શ્રેણી :

૧	પ્રિતમ ભુરમલ જૈન	૬૫	રૂ. ૫૦૧/-	પહેલું ઈનામ
૨.૧	રીકેશ ભવરલાલ જૈન	૫૪	રૂ. ૩૫૧/-	બીજું ઈનામ
૨.૨	વિશ્વ પરેશભાઈ શાહ	૫૪	રૂ. ૩૫૧/-	બીજું ઈનામ
૩	મીહીર અરવિંદભાઈ શાહ	૫૩	રૂ. ૨૫૧/-	ત્રીજું ઈનામ

દ્વિતીય શ્રેણી :

૧	સુમિત જયંતભાઈ મહેતા	૮૫	રૂ. ૫૦૧/-	પહેલું ઈનામ
૨	ચિંતન નરેન્દ્રભાઈ સંઘવી	૭૦	રૂ. ૩૫૧/-	બીજું ઈનામ
૩	પંકજ ચંદ્રકાશ જૈન	૬૮	રૂ. ૨૫૧/-	ત્રીજું ઈનામ

તૃતીય શ્રેણી :

૧	નિકુજ જિતેન્દ્રભાઈ ફોફાણી	૮૦	રૂ. ૫૦૧/-	પહેલું ઈનામ
૨	વિશાલ હરેનભાઈ ઝવેરી	૬૨	રૂ. ૩૫૧/-	બીજું ઈનામ
૩.	શ્રી મહાવીર જૈન વિદ્યાલય, પૂના			

પ્રથમ શ્રેણી :

૧.૧	અભય એમ. શાહ	૮૩	રૂ. ૫૦૧/-	પહેલું ઈનામ
૧.૨	ભાવેશ બી. આશવાલ	૮૩	રૂ. ૫૦૧/-	પહેલું ઈનામ
૨	અમોલ આઈ. જૈન	૭૮	રૂ. ૩૫૧/-	બીજું ઈનામ
૩.૧	અનુપ ડી. બાફના	૭૬	રૂ. ૨૫૧/-	ત્રીજું ઈનામ
૩.૨	અભીજીત એ. શાહ	૭૬	રૂ. ૨૫૧/-	ત્રીજું ઈનામ

બ્રાણુમો વાર્ષિક અહેવાલ

દ્વિતીય શ્રેણી :

ક્રમ	વિદ્યાર્થીનું નામ	મેળવેલ ગુણ	ઈનામની રકમ રૂ.	ઈનામ શ્રેણી
૧	ઋષભ ગાંધી	૮૧	રૂ. ૫૦૧/-	પહેલું ઈનામ
૨	સંતોષ મહેતા	૭૮	રૂ. ૩૫૧/-	બીજું ઈનામ
૩	હાર્દિક જૈન	૭૮	રૂ. ૨૫૧/-	ત્રીજું ઈનામ

તૃતીય શ્રેણી :

૧	સ્વપ્નીલ શાહ	૭૮	રૂ. ૫૦૧/-	પહેલું ઈનામ
૨	ચિરાગ એસ. શાહ	૭૪	રૂ. ૩૫૧/-	બીજું ઈનામ
૩	ચિંતન એન. શાહ	૬૮	રૂ. ૨૫૧/-	ત્રીજું ઈનામ

ચતુર્થ શ્રેણી :

૧	ગૌરવ કે. શાહ	૭૮	રૂ. ૫૦૧/-	પહેલું ઈનામ
૨	વિશાલ દોશી	૭૬	રૂ. ૩૫૧/-	બીજું ઈનામ
૩	મયુર બુરાડ	૭૫	રૂ. ૨૫૧/-	ત્રીજું ઈનામ

૪. શ્રી ભારત જૈન વિદ્યાલય, પૂના

પ્રથમ શ્રેણી :

૧	આશીષ ડી. રાંકા	૭૩	રૂ. ૫૦૧/-	પહેલું ઈનામ
૨	નીતીશ આર. શાહ	૭૦	રૂ. ૩૫૧/-	બીજું ઈનામ
૩	રોહિત એમ. કોઠારી	૬૮	રૂ. ૨૫૧/-	ત્રીજું ઈનામ

દ્વિતીય શ્રેણી :

૧	જનીશ વી. શાહ	૮૬	રૂ. ૫૦૧/-	પહેલું ઈનામ
૨	સુમીત પરખ	૮૪	રૂ. ૩૫૧/-	બીજું ઈનામ
૩	અંકુશ બોરા	૭૪	રૂ. ૨૫૧/-	ત્રીજું ઈનામ

તૃતીય શ્રેણી :

૧	કૃપાલ કટારીયા	૭૨	રૂ. ૫૦૧/-	પહેલું ઈનામ
૨	અમીત કોઠારી	૬૩	રૂ. ૩૫૧/-	બીજું ઈનામ
૩	શ્રીપાલ વાય. ગાંધી	૫૬	રૂ. ૨૫૧/-	ત્રીજું ઈનામ

ચતુર્થ શ્રેણી :

૧	રોહન મહેતા	૭૬	રૂ. ૫૦૧/-	પહેલું ઈનામ
૨	દર્શન જે. શાહ	૬૮	રૂ. ૩૫૧/-	બીજું ઈનામ
૩	વૈભવ લોઠાયા	૬૨	રૂ. ૨૫૧/-	ત્રીજું ઈનામ

શ્રી મહાવીર જૈન વિદ્યાલય

૫. શ્રી ભોળાભાઈ જેસીગભાઈ વિદ્યાર્થીગૃહ, અમદાવાદ

પ્રથમ શ્રેણી :

ક્રમ	વિદ્યાર્થીનું નામ	મેળવેલ ગુણ	ઈનામની રકમ રૂ.	ઈનામ શ્રેણી
૧	ચેતન જયંતિલાલ મહેતા	૮૭ ૧/૨	રૂ. ૫૦૧/-	પહેલું ઈનામ
૨	જીગર રાજેન્દ્રભાઈ સંઘવી	૮૩	રૂ. ૩૫૧/-	બીજું ઈનામ
૩	હેમલ વસંતકુમાર શાહ	૮૮	રૂ. ૨૫૧/-	ત્રીજું ઈનામ

દ્વિતીય શ્રેણી :

૧	મલય ભૂપેન્દ્રકુમાર શાહ	૭૪	રૂ. ૫૦૧/-	પહેલું ઈનામ
૨	નિખીલ ચંદ્રેશભાઈ ફોફડીયા	૭૦	રૂ. ૩૫૧/-	બીજું ઈનામ
૩	નિઝીલ વિરેશકુમાર શાહ	૬૮	રૂ. ૨૫૧/-	ત્રીજું ઈનામ

ચતુર્થ શ્રેણી :

૧.૧	ભાવિક જયંતભાઈ મહેતા	૬૬	રૂ. ૫૦૧/-	પહેલું ઈનામ
૧.૨	જિન્દાસ સુરેશભાઈ મહેતા	૬૬	રૂ. ૫૦૧/-	પહેલું ઈનામ
૨	મૌલિક ધીરજલાલ શાહ	૬૨	રૂ. ૩૫૧/-	બીજું ઈનામ
૩	ચિંતન દીનેશભાઈ શાહ	૫૮	રૂ. ૨૫૧/-	ત્રીજું ઈનામ

૬. શ્રી લેહેરચંદ ઉત્તમચંદ વિદ્યાર્થીગૃહ, વડોદરા

પ્રથમ શ્રેણી :

૧	પલક પ્રકાશચંદ્ર શાહ	૭૫	રૂ. ૫૦૧/-	પહેલું ઈનામ
૨	સિંધ્યાઈ હિતેશભાઈ શાહ	૭૪	રૂ. ૩૫૧/-	બીજું ઈનામ
૩	જીનેશ સુરેશભાઈ શાહ	૭૨	રૂ. ૨૫૧/-	ત્રીજું ઈનામ

દ્વિતીય શ્રેણી :

૧	કિંજલ સુધીરભાઈ ભાવસાર	૫૭	રૂ. ૫૦૧/-	પહેલું ઈનામ
૨	સોહિલ પંકજકુમાર શાહ	૫૪	રૂ. ૩૫૧/-	બીજું ઈનામ
૩	નિકેત જયેન્દ્રભાઈ વોરા	૫૦	રૂ. ૨૫૧/-	ત્રીજું ઈનામ

ચતુર્થ શ્રેણી :

૧	ભાવિક બિપીનભાઈ શાહ	૬૮	રૂ. ૫૦૧/-	પહેલું ઈનામ
૨	મિતુલ ધીરજલાલ મહેતા	૫૮	રૂ. ૩૫૧/-	બીજું ઈનામ
૩	નૈતિક વસંતલાલ દોશી	૫૦	રૂ. ૨૫૧/-	ત્રીજું ઈનામ

બ્રાણ્મો વાર્ષિક અહેવાલ

૭. લેહેરચંદ ઉત્તમચંદ વિદ્યાર્થીગૃહ, વલ્લભ વિદ્યાનગર

પ્રથમ શ્રેણી :

ક્રમ	વિદ્યાર્થીનું નામ	મેળવેલ ગુણ	ઈનામની રકમ રૂ.	ઈનામ શ્રેણી
૧.૧	વીવેક મહેન્દ્રભાઈ પારેખ	૮૭ ૧/૨	રૂ. ૫૦૧/-	પહેલું ઈનામ
૧.૨	જુગ્મીન નરેશકુમાર ચુડગર	૮૭ ૧/૨	રૂ. ૫૦૧/-	પહેલું ઈનામ
૨	જેનીલ ભરતભાઈ શાહ	૮૬ ૧/૨	રૂ. ૩૫૧/-	બીજું ઈનામ
૩	મિલન હસમુખભાઈ શાહ	૭૧ ૧/૨	રૂ. ૨૫૧/-	ત્રીજું ઈનામ

દ્વિતીય શ્રેણી :

૧	પ્રવાહ અશોકભાઈ શાહ	૮૦	રૂ. ૫૦૧/-	પહેલું ઈનામ
૨	પ્રસન્ન મહેશભાઈ શાહ	૭૬	રૂ. ૩૫૧/-	બીજું ઈનામ
૩	પ્રતિક વિનોદરાય વોરા	૭૩	રૂ. ૨૫૧/-	ત્રીજું ઈનામ

તૃતીય શ્રેણી :

૧	વેભવ દિલીપભાઈ શાહ	૭૧	રૂ. ૫૦૧/-	પહેલું ઈનામ
૨	અભિ નૂતનભાઈ ગાંધી	૭૦	રૂ. ૩૫૧/-	બીજું ઈનામ
૩.૧	ઉજ્જવલ શેલેષભાઈ શાહ	૬૮	રૂ. ૨૫૧/-	ત્રીજું ઈનામ
૩.૨	કૃણાલ નરેશભાઈ શાહ	૬૮	રૂ. ૨૫૧/-	ત્રીજું ઈનામ

ચતુર્થ શ્રેણી :

૧	પારસ મહાસુખભાઈ બારભાયા	૭૮	રૂ. ૫૦૧/-	પહેલું ઈનામ
૨	હાર્દિક રાજેન્દ્રભાઈ મહેતા	૭૭	રૂ. ૩૫૧/-	બીજું ઈનામ
૩	શાલીન કીરણભાઈ શાહ	૭૩	રૂ. ૨૫૧/-	ત્રીજું ઈનામ

૮. શ્રી મણિલાલ દુર્લભજી વિદ્યાર્થીગૃહ, ભાવનગર

પ્રથમ શ્રેણી :

૧.૧	જીનેશ જે. મહેતા	૮૪	રૂ. ૫૦૧/-	પહેલું ઈનામ
૧.૨	જય એચ. શાહ	૮૪	રૂ. ૫૦૧/-	પહેલું ઈનામ
૧.૩	ધર્મીલ સી. દોશી	૮૪	રૂ. ૫૦૧/-	પહેલું ઈનામ
૨	નીસ્સી એ. શાહ	૮૧	રૂ. ૩૫૧/-	બીજું ઈનામ
૩	પ્રતીક જે. વારૈયા	૮૦	રૂ. ૨૫૧/-	ત્રીજું ઈનામ

દ્વિતીય શ્રેણી :

૧	મંથન એચ. શાહ	૮૮	રૂ. ૫૦૧/-	પહેલું ઈનામ
૨	પ્રતિક કે. સંઘવી	૮૪	રૂ. ૩૫૧/-	બીજું ઈનામ
૩	વિરાજ ડી. લોલીયાણા	૮૩	રૂ. ૨૫૧/-	ત્રીજું ઈનામ

શ્રી મહાવીર જૈન વિદ્યાલય

તૃતીય શ્રેણી :

ક્રમ	વિદ્યાર્થીનું નામ	મેળવેલ ગુણ	ઈનામની રકમ રૂ.	ઈનામ શ્રેણી
૧.૧	વિશાલ એસ. સુખડીયા	૬૩	રૂ. ૫૦૧/-	પહેલું ઈનામ
૧.૨	અક્ષય બી. શાહ	૬૩	રૂ. ૫૦૧/-	પહેલું ઈનામ
૨	ચીરાગ પી. મહેતા	૬૦	રૂ. ૩૫૧/-	બીજું ઈનામ
૩.૧	ધવલ વી. શેઠ	૫૮	રૂ. ૨૫૧/-	ત્રીજું ઈનામ
૩.૨	પ્રતિક એસ. શાહ	૫૮	રૂ. ૨૫૧/-	ત્રીજું ઈનામ

ચતુર્થ શ્રેણી :

૧	ચીતન કે. સંઘવી	૬૮	રૂ. ૫૦૧/-	પહેલું ઈનામ
૨	જય ડી. મહેતા	૫૮	રૂ. ૩૫૧/-	બીજું ઈનામ

૯. શ્રીમતી શારદાબેન ઉત્તમલાલ મહેતા કન્યા છાત્રાલય, અમદાવાદ

પ્રથમ શ્રેણી :

૧	પ્રિયંકા સતીશભાઈ શાહ	૮૭	રૂ. ૫૦૧/-	પહેલું ઈનામ
૨	હાદી અશોકભાઈ પટેલ	૮૬	રૂ. ૩૫૧/-	બીજું ઈનામ
૩.૧	સોનલ રાજેન્દ્રભાઈ શાહ	૮૩	રૂ. ૨૫૧/-	ત્રીજું ઈનામ
૩.૨	બંસરી અરવીંદભાઈ શાહ	૮૩	રૂ. ૨૫૧/-	ત્રીજું ઈનામ

દ્વિતીય શ્રેણી :

૧	પૂજા રમેશભાઈ મહેતા	૭૩	રૂ. ૫૦૧/-	પહેલું ઈનામ
૨	નેહા છનાલાલ શાહ	૭૨	રૂ. ૩૫૧/-	બીજું ઈનામ
૩	રીઘ્વી ભરતભાઈ મહેતા	૭૦	રૂ. ૨૫૧/-	ત્રીજું ઈનામ

તૃતીય શ્રેણી :

૧.૧	ફોરમ ભરતભાઈ શાહ	૬૦	રૂ. ૫૦૧/-	પહેલું ઈનામ
૧.૨	ખુશ્બુ નીરંજનભાઈ શાહ	૬૦	રૂ. ૫૦૧/-	પહેલું ઈનામ
૨	નિરમા રાજેન્દ્રભાઈ શાહ	૫૮	રૂ. ૩૫૧/-	બીજું ઈનામ
૩.૧	ખુશ્બુ અનંતભાઈ શાહ	૫૮	રૂ. ૨૫૧/-	ત્રીજું ઈનામ
૩.૨	મીના વિતેષભાઈ સંઘવી	૫૮	રૂ. ૨૫૧/-	ત્રીજું ઈનામ

ચતુર્થ શ્રેણી :

૧	ઉમંગી રજનીકાંત શાહ	૭૮	રૂ. ૫૦૧/-	પહેલું ઈનામ
૨	ખુશ્બુ જયેન્દ્રભાઈ ગાંધી	૬૮	રૂ. ૩૫૧/-	બીજું ઈનામ
૩	કીના દિપકભાઈ શાહ	૬૫	રૂ. ૨૫૧/-	ત્રીજું ઈનામ

૧૦. ડો. યાવન્ટરાજ પૂનમચંદ્રજીવને શ્રીમતી સંપૂર્ણ જૈન વિદ્યાર્થીગૃહ, ઉદયપુર :

પ્રથમ શ્રેણી :

૧	દિનેશ સંચેતી	૮૨	રૂ. ૫૦૧/-	પહેલું ઈનામ
૨	અક્ષય કોઠારી	૭૮ ૧/૨	રૂ. ૩૫૧/-	બીજું ઈનામ
૩	નીતીન સહલગેટ	૭૮ ૧/૨	રૂ. ૨૫૧/-	ત્રીજું ઈનામ

બ્રાહ્મી વાર્ષિક અહેવાલ

દ્વિતીય શ્રેણી :

ક્રમ	વિદ્યાર્થીનું નામ	મેળવેલ ગુણ	ઈનામની રકમ રૂ.	ઈનામ શ્રેણી
૧	અનીશ મહેતા	૮૨	રૂ. ૫૦૧/-	પહેલું ઈનામ
૨	લોકેશ કઠાલીયા	૮૬	રૂ. ૩૫૧/-	બીજું ઈનામ
૩	નરેશકુમાર છાજેડ	૮૧	રૂ. ૨૫૧/-	ત્રીજું ઈનામ

તૃતીય શ્રેણી :

૧	પંકજકુમાર જૈન	૭૮	રૂ. ૫૦૧/-	પહેલું ઈનામ
૨	જીતેન્દ્રભાઈ જૈન	૭૦	રૂ. ૩૫૧/-	બીજું ઈનામ
૩	સંકેતકુમાર જૈન	૬૭	રૂ. ૨૫૧/-	ત્રીજું ઈનામ

૧૧. શ્રીમતી નલીનીબેન પ્રવિણચંદ્ર જમનાદાસ ચાંગાણી કન્યા છાત્રાલય, વલ્લભ વિદ્યાનગર :

પ્રથમ શ્રેણી :

૧	જૂહી સી. શેઠ	૮૫	રૂ. ૫૦૧/-	પહેલું ઈનામ
૨	ભૂમિ ભણસાલી	૮૧	રૂ. ૩૫૧/-	બીજું ઈનામ
૩.૧	ચક્ષુતા પી. શાહ	૮૦	રૂ. ૨૫૧/-	ત્રીજું ઈનામ
૩.૨	આરોહી ગાંધી	૮૦	રૂ. ૨૫૧/-	ત્રીજું ઈનામ

દ્વિતીય શ્રેણી :

૧	મોક્ષા ડી. શાહ	૮૪	રૂ. ૫૦૧/-	પહેલું ઈનામ
૨	દીપ્તી જે. શાહ	૭૮	રૂ. ૩૫૧/-	બીજું ઈનામ
૩.૧	પૂર્વી એચ. શાહ	૭૭	રૂ. ૨૫૧/-	ત્રીજું ઈનામ
૩.૨	સપના આર. સંઘવી	૭૭	રૂ. ૨૫૧/-	ત્રીજું ઈનામ

૧૨. કન્યા છાત્રાલય, પૂના :

પ્રથમ શ્રેણી :

૧	અંકીતા સંજયભાઈ ચોરડીયા	૭૬	રૂ. ૫૦૧/-	પહેલું ઈનામ
૨	ભાગ્યશ્રી નીતીનકુમાર જૈન	૭૩	રૂ. ૩૫૧/-	બીજું ઈનામ
૩.૧	નુપુર સંજયકુમાર પટણી	૭૨	રૂ. ૨૫૧/-	ત્રીજું ઈનામ
૩.૨	મોનાલી પી. કટારીયા	૭૨	રૂ. ૨૫૧/-	ત્રીજું ઈનામ
૩.૩	નીકીતા ઈન્દરચંદ જૈન	૭૨	રૂ. ૨૫૧/-	ત્રીજું ઈનામ

ડો. રમણલાલ ચીમનલાલ શાહ - વિદ્યાલયના ભૂતપૂર્વ વિદ્યાર્થી, ભૂતપૂર્વ માનદ્ મંત્રીશ્રી તથા વ્યવસ્થાપક સમિતિના સભ્યશ્રી તથા જૈન સાહિત્ય સમારોહોના સંયોજકશ્રીએ તેમના પિતાશ્રી તથા માતૃશ્રીના નામે સુવર્ણચંદ્રક અને રૌપ્યચંદ્રક આપવાની યોજના શરૂ કરવા રૂ. ૩ લાખ જેવી માતબર રકમ સંસ્થાને આપેલ છે. જે પ્રશંસનીય છે અને બંને યોજનાનો સ્વીકાર તા. ૭/૮/૨૦૦૨ના રોજ સંસ્થાની વ્યવસ્થાપક સમિતિએ કરેલ છે. તે નીચેની વિગતે સુવર્ણચંદ્રક તથા રૌપ્યચંદ્રક વિદ્યાર્થીઓ / વિદ્યાર્થિનીઓને અર્પણ કરવામાં આવેલ છે.



(૧) શ્રી ચીમનલાલ અમૃતલાલ શાહ સુવર્ણચંદ્રક:

ઉપરોક્ત ચંદ્રક બધી શાખાઓની આવેલ ભલામણોમાંથી સર્વશ્રેષ્ઠ વિદ્યાર્થી / વિદ્યાર્થિનીને આપવાનો છે. તેની વિગત નીચે મુજબ છે.

શ્રી ચીમનલાલ અમૃતલાલ શાહ સુવર્ણચંદ્રક - સને ૨૦૦૬ - ૨૦૦૭

વિદ્યાર્થીનું નામ	શાખા
કુ. મોક્ષા દિવ્યેશભાઈ શાહ	કન્યા છાત્રાલય - વલ્લભ વિદ્યાનગર

(૨) શ્રીમતી રેવાગૌરી ચીમનલાલ શૈવ્યચંદ્રક:

બધી શાખાઓમાં એક શ્રેષ્ઠ વિદ્યાર્થીને આ ચંદ્રક આપવાનો છે. જેની વિગત નીચે મુજબ છે.

શ્રીમતી રેવાગૌરી ચીમનલાલ શાહ શૈવ્યચંદ્રક - સને ૨૦૦૬ - ૨૦૦૭

વિદ્યાર્થીનું નામ	શાખા
શ્રી કલ્પીત ભદ્રેશભાઈ શાહ	વલ્લભ વિદ્યાનગર શાખા
શ્રી નૈતિક વસંતલાલ દોશી	વડોદરા શાખા
શ્રી હાર્દિક જૈન	ઉદયપુર શાખા
શ્રી મંથન એચ. શાહ	ભાવનગર શાખા
કુ. રોમા માનંદભાઈ દોશી	અમદાવાદ - કન્યા છાત્રાલય
શ્રી નીખીલ નિમલભાઈ શાહ	અંધેરી શાખા
શ્રી રીકેશ બી. જૈન	સેન્ડહસ્ટ રોડ શાખા
શ્રી કુશલ હર્ષદભાઈ શાહ	અમદાવાદ શાખા
શ્રી સૌરભ રમેશભાઈ સંયેતી	પૂના શાખા
કુ. માનસી ભરતભાઈ શાહ	વલ્લભ વિદ્યાનગર - કન્યા છાત્રાલય

૪.૪ શિષ્યવૃત્તિ / પારિતોષિક યોજનાઓ :

અહેવાલના વર્ષ દરમિયાન નીચે જણાવેલ શિષ્યવૃત્તિ / પારિતોષિક યોજનાઓ મળતાં કાર્યવાહક સમિતિની સભાઓમાં સ્વીકારવામાં આવી. આ શિષ્યવૃત્તિ / પારિતોષિક યોજનાઓ આપવા માટે દાતાઓનો આભાર માનવામાં આવે છે.

નામ	કાર્યવાહક સમિતિની સભાની તારીખ	રૂપિયા
૧. શ્રી સુમતિલાલ લીલાચંદ શાહ પુસ્તક યોજના	૪/૭/૨૦૦૭	૫૧,૦૦૦/-
૨. શ્રી સુભદ્રાબેન નગીનદાસ પોપટલાલ શાહ શિષ્યવૃત્તિ યોજના	૨૩/૧૨/૨૦૦૭	૧,૦૦,૦૦૦/-
૩. શ્રીમતી નીરૂબેન અને ડૉ. રસિકલાલ સાકરચંદ દોશી ધોરાજીવાળા પારિતોષિક યોજના	૨૩/૧૨/૨૦૦૭	૮૦,૦૦૦/-

૪.૫ પરદેશ અભ્યાસ માટે સહાય :

પરદેશ અભ્યાસ માટે જતા વિદ્યાર્થીઓ / વિદ્યાર્થિનીઓને અભ્યાસમાં સહાયભૂત થવા સંસ્થા હસ્તક જુદા જુદા ફંડો છે. હાલ સંસ્થા પાસે નીચે મુજબના ફંડો છે.

(૧) શેઠશ્રી દેવકરણ મુળ જુભાઈ પરદેશ અભ્યાસ ફંડ

આ પરદેશ લોન સહાય ફંડમાં તા. ૩૧/૩/૨૦૦૮ ના રોજ રૂ. ૨૧,૬૨૧/- જમા છે.

(૨) શ્રી મહાવીર લોન ફંડ

આ પરદેશ લોન સહાય ફંડમાં તા. ૩૧/૩/૨૦૦૮ ના રોજ રૂ. ૮૫૫/- જમા છે.

(૩) શ્રીમતી ઈન્દુમતી વૃજલાલ શાહ એજ્યુકેશન ટ્રસ્ટ ફંડ

આ ફંડમાં મૂળ રકમ રૂ. ૨૮,૭૮૪/- જમા છે.

(૪) શ્રી હરિભાઈ અમીચંદ દોશી પરદેશ અભ્યાસ ફંડ

આ ફંડમાં તા. ૩૧/૩/૨૦૦૮ ના રોજ રૂ. ૨૦,૦૦૧/- જમા છે.

(૫) ડો. જયસુખલાલ ડી. પારેખ પરદેશ અભ્યાસ ફંડ

આ ફંડમાં તા. ૩૧/૩/૨૦૦૮ ના રોજ મુળ રકમ રૂ. ૧,૫૩,૯૮૪/- જમા છે.

(૬) શ્રી વિપુલ શાંતિલાલ શાહ (Dow Chemical Company Genesis Awards) પરદેશ અભ્યાસ લોન સહાય યોજના:

આ ફંડમાં તા. ૩૧/૩/૨૦૦૭ ના રોજ મુળ રકમ રૂ. ૮૨,૮૭૬/- જમા હતા.

(૭) શ્રી દયાબેન ડી. પારેખ પરદેશ ઉચ્ચ અભ્યાસ લોન સહાય યોજના

આ ફંડમાં તા. ૩૧/૩/૨૦૦૭ ના રોજ મુળ રકમ રૂ. ૪૨,૯૨૮/- જમા હતા. તેમાંથી સને ૨૦૦૪-૦૫ના વર્ષમાં શ્રી જિગર મહેશભાઈ ઝવેરીને રૂ. ૫૦,૦૦૦/-, શ્રી મલય સુનીલભાઈ શાહને રૂ. ૫૦,૦૦૦/- અને શ્રી સિમીત જયેન્દ્રભાઈ શાહને રૂ. ૫૦,૦૦૦/- ની લોન સહાય આપેલ છે.

(૮) શ્રી મહાવીર જૈન વિદ્યાલય

શ્રી મહાવીર જૈન વિદ્યાલયશ્રમ નામનું પરદેશ અભ્યાસ માટેનું કોઈ નિર્ધારિત ટ્રસ્ટ કોર્પસ નથી પરંતુ ઉપરના ટ્રસ્ટોની રકમ અપૂરતી લાગતા સંસ્થા પોતાના ફંડમાંથી પરદેશ લોન સહાય આપે છે. અત્યાર સુધીમાં રૂ. ૭૩,૦૫,૮૧૩/- આપવામાં આવ્યા છે. અને તેમાંથી રૂ. ૨૮,૬૦,૫૬૩/- ની વસુલાત થઈ છે.

(અ) પરદેશ અભ્યાસ માટે અહેવાલના વર્ષ દરમિયાન બધી પરિક્ષામાં પ્રથમ વર્ગ મેળવેલ નીચેના દરેક વિદ્યાર્થી/વિદ્યાર્થિનીને રૂ. ૧,૦૦,૦૦૦/-ની લોન સહાય મંજૂર કરવામાં આવી હતી.

અનું	વિદ્યાર્થી/વિદ્યાર્થિનીનું નામ	મંજૂર કરેલ રકમ રૂ.
૧	ભાવિન મણિકાંત દોશી	૧,૦૦,૦૦૦/-
૨	યામીની સુર્યકાંતભાઈ પરીખ	૧,૦૦,૦૦૦/-
૩	નચીકેત નીતીનભાઈ મહેતા	૧,૦૦,૦૦૦/-

**શ્રી મહાવીર જૈન વિદ્યાલય**

અનુ	વિદ્યાર્થી/વિદ્યાર્થિનીનું નામ	મંજુર કરેલ રકમ રૂ.	
૪	વિજીત જીતેન્દ્રભાઈ શાહ	૧,૦૦,૦૦૦/-	
૫	બીનીત વિનોદભાઈ વસા	૧,૦૦,૦૦૦/-	લોન લીધેલ નથી
૬	શ્રેણીક હરેન્દ્રભાઈ મહેતા	૧,૦૦,૦૦૦/-	
૭	આકાર હરીશભાઈ મહેતા	૧,૦૦,૦૦૦/-	
૮	ફોરમ અશ્વીનભાઈ શાહ	૧,૦૦,૦૦૦/-	
૯	અંકુર શૈલેષભાઈ શાહ	૧,૦૦,૦૦૦/-	
૧૦	રાજવી અશોકકુમાર શાહ	૧,૦૦,૦૦૦/-	
૧૧	કુનાલ ગજેન્દ્રભાઈ કોઠારી	૧,૦૦,૦૦૦/-	
૧૨	શ્વેતા ભુપેન્દ્રભાઈ શાહ	૧,૦૦,૦૦૦/-	
૧૩	ધુમિન મહેશભાઈ શાહ	૧,૦૦,૦૦૦/-	
૧૪	કીન્નરી ઈન્દુકુમાર કોરડીયા	૧,૦૦,૦૦૦/-	
૧૫	મીરજ નયનભાઈ શાહ	૧,૦૦,૦૦૦/-	
૧૬	અદીતી દીપકભાઈ મહેતા	૧,૦૦,૦૦૦/-	લોન લીધેલ નથી
૧૭	મીરીલ જયંતભાઈ છેડા	૧,૦૦,૦૦૦/-	
૧૮	સૌરભ બંકીમભાઈ શાહ	૧,૦૦,૦૦૦/-	
૧૯	નિરવ અભયભાઈ વસા	૧,૦૦,૦૦૦/-	
<b>કુલ રૂ.</b>		<b>૧૯,૦૦,૦૦૦/-</b>	

**પરદેશ અભ્યાસ માટે આપેલ લોનની વિગતો :- ૩૧/૩/૨૦૦૮ :**

અનુ	લોન નં.	વિદ્યાર્થીનું નામ	વર્ષ	ગામ	મંજુર રકમ	બાકી રકમ	તા. ૧/૪/૦૭	૩૧/૩/૦૮	૩૧/૩/૦૮ના
ક.	F. NO.				(રૂ.)	(રૂ.)	રીફંડ રકમ	રોજ બાકી રકમ	(રૂ.)
1	83	કુ. વિપુલા છબીલદાસ શેઠ	૧૯૮૮	ઘેઠરાભાદ	૨૦,૦૦૦	૧૫,૦૦૦	૫,૦૦૦	૧૦,૦૦૦	
2	95	શ્રી દિલીપ ગુલાબચંદ યાંપાનેરી	૧૯૯૨	અમદાવાદ	૨૫,૦૦૦	૧૨,૫૦૦	-	૧૨,૫૦૦	
3	168	શ્રી કલ્પેશ રમણિક લાલ નંદુ	૨૦૦૧	મુંબઈ	૨૫,૦૦૦	૨૫,૦૦૦	-	૨૫,૦૦૦	
4	191	વિશાલ ચં. મહેતા	૨૦૦૨-૦૩	વાપી	૧,૦૦,૦૦૦	૩૦,૦૦૦	૩૦,૦૦૦	ચૂકતે.	
5	175	આશીષ ચં. વોરા	૨૦૦૨-૦૩	બરોડા	૧,૦૦,૦૦૦	૫૦,૦૦૦	૫૦,૦૦૦	ચૂકતે.	
6	190	તેજસ હ. સંઘવી	૨૦૦૨-૦૩	મુંબઈ	૧,૦૦,૦૦૦	૫૦,૦૦૦	૫૦,૦૦૦	ચૂકતે.	
7	183	મિતેશ હ. વસા	૨૦૦૨-૦૩	મુંબઈ	૧,૦૦,૦૦૦	૩૦,૦૦૦	૩૦,૦૦૦	ચૂકતે.	
8	174	અર્પિત ન. શાહ	૨૦૦૨-૦૩	અમદાવાદ	૧,૦૦,૦૦૦	૬૦,૦૦૦	૬૦,૦૦૦	ચૂકતે.	
9	179	ચૈતાલી લ. છેડા	૨૦૦૨-૦૩	મુંબઈ	૫૦,૦૦૦	૫૦,૦૦૦	-	૫૦,૦૦૦	
10	192	રિપન પ્રકુલકુમાર શાહ	૨૦૦૩-૦૪	અમદાવાદ	૫૦,૦૦૦	૫૦,૦૦૦	-	૫૦,૦૦૦	
11	193	રૂતુ મહેન્દ્રભાઈ પારેખ	૨૦૦૩-૦૪	ભાવનગર	૧,૦૦,૦૦૦	૯૪,૫૦૦	૯,૫૦૦	૯૫,૦૦૦	
12	194	બિરેન મહેશભાઈ શાહ	૨૦૦૩-૦૪	અમદાવાદ	૧,૦૦,૦૦૦	૬૦,૦૦૦	૬૦,૦૦૦	ચૂકતે.	
13	198	મોહિત દિપકભાઈ દોશી	૨૦૦૩-૦૪	મુંબઈ	૫૦,૦૦૦	૫૦,૦૦૦	૫૦,૦૦૦	ચૂકતે.	
14	199	મિલિન્દ દિપકભાઈ શાહ	૨૦૦૩-૦૪	પાટણ	૧,૦૦,૦૦૦	૧,૦૦,૦૦૦	-	૧,૦૦,૦૦૦	
15	203	પરાગ વિનોદભાઈ વીરવાડીયા	૨૦૦૩-૦૪	વિસનગર	૫૦,૦૦૦	૫૦,૦૦૦	૫૦,૦૦૦	ચૂકતે.	
16	205	ચૈતલ પંકજભાઈ શાહ	૨૦૦૩-૦૪	નડીયાદ	૧,૦૦,૦૦૦	૧,૦૦,૦૦૦	૧,૦૦,૦૦૦	ચૂકતે.	
17	206	પ્રતિક કિરણભાઈ યુધા	૨૦૦૩-૦૪	પુના	૧,૦૦,૦૦૦	૧,૦૦,૦૦૦	-	૧,૦૦,૦૦૦	

**બ્રાણુમો વાર્ષિક અહેવાલ**

અનુ	લોન નં.	વિદ્યાર્થીનું નામ	વર્ષ	ગામ	મંજુર રકમ	બાકી રકમ	તા. ૧/૪/૦૭	૩૧/૩/૦૮	૩૧/૩/૦૮ના
ક.	F. NO.				(રૂ.)	(રૂ.)	રીફંડ રકમ	રોજ બાકી રકમ	(રૂ.)
18	207	ભાવેશ બિપીનભાઈ મહેતા	૨૦૦૩-૦૪	વડોદરા	૫૦,૦૦૦	૫૦,૦૦૦	-	૫૦,૦૦૦	
19	208	હેમલ નવીનચંદ રૂપાણી	૨૦૦૩-૦૪	જૂનાગઢ	૧,૦૦,૦૦૦	૧,૦૦,૦૦૦	૧,૦૦,૦૦૦	ચૂકતે.	
20	210	રૂપભ રજનીકાંત દોશી	૨૦૦૩-૦૪	મુંબઈ	૧,૦૦,૦૦૦	૧,૦૦,૦૦૦	૫૦,૦૦૦	૫૦,૦૦૦	
21	212	શશીલ નીતિનભાઈ શાહ	૨૦૦૩-૦૪	નવસારી	૫૦,૦૦૦	૫૦,૦૦૦	-	૫૦,૦૦૦	
22	215	હર્ષિત ભરતભાઈ શાહ	૨૦૦૩-૦૪	મહુવા	૧,૦૦,૦૦૦	૧,૦૦,૦૦૦	૧,૦૦,૦૦૦	ચૂકતે.	
23	216	શ્રેણિક રમેશચંદ અજમેરા	૨૦૦૩-૦૪	મુંબઈ	૧,૦૦,૦૦૦	૫૦,૦૦૦	૫૦,૦૦૦	ચૂકતે.	
24	220	સંકેત કમલેશભાઈ શાહ	૨૦૦૩-૦૪	અમદાવાદ	૫૦,૦૦૦	૧૦,૦૦૦	૧૦,૦૦૦	ચૂકતે.	
25	224	અંકીત સ્નેહલકુમાર શાહ	૨૦૦૪-૦૫	અમદાવાદ	૧,૦૦,૦૦૦	૧,૦૦,૦૦૦	-	૧,૦૦,૦૦૦	
26	226	ભૌમિક શશીકાંત શાહ	૨૦૦૪-૦૫	અમદાવાદ	૫૦,૦૦૦	૫૦,૦૦૦	-	૫૦,૦૦૦	
27	227	દિપેન તુષારભાઈ શાહ	૨૦૦૪-૦૫	લોનાવાલા	૫૦,૦૦૦	૫૦,૦૦૦	૫૦,૦૦૦	ચૂકતે.	
28	229	જગર મહેશભાઈ જવેરી	૨૦૦૪-૦૫	મુંબઈ	૫૦,૦૦૦	૫૦,૦૦૦	૫૦,૦૦૦	ચૂકતે.	
29	233	નિલય શરદકુમાર શાહ	૨૦૦૪-૦૫	અમદાવાદ	૧,૦૦,૦૦૦	૧,૦૦,૦૦૦	૧,૦૦,૦૦૦	ચૂકતે.	
30	234	નિમેષ રજનીકાંત વોરા	૨૦૦૪-૦૫	મુંબઈ	૧,૦૦,૦૦૦	૧,૦૦,૦૦૦	૧,૦૦,૦૦૦	ચૂકતે.	
31	235	પ્રિયેશ શશીકાંત સંઘવી	૨૦૦૪-૦૫	મુંબઈ	૧,૦૦,૦૦૦	૧,૦૦,૦૦૦	-	૧,૦૦,૦૦૦	
32	236	પૂર્ણ પંકજભાઈ શાહ	૨૦૦૪-૦૫	અમદાવાદ	૫૦,૦૦૦	૫૦,૦૦૦	૫૦,૦૦૦	ચૂકતે.	
33	237	રૂપભ અશ્વિનકુમાર શાહ	૨૦૦૪-૦૫	અમદાવાદ	૧,૦૦,૦૦૦	૧,૦૦,૦૦૦	-	૧,૦૦,૦૦૦	
34	238	સિમીત જયેન્દ્રભાઈ દોશી	૨૦૦૪-૦૫	મુંબઈ	૫૦,૦૦૦	૫૦,૦૦૦	-	૫૦,૦૦૦	
35	239	સમીર કિરણચંદ શાહ	૨૦૦૪-૦૫	અમદાવાદ	૫૦,૦૦૦	૫૦,૦૦૦	-	૫૦,૦૦૦	
36	240	સૌરભ અનિલભાઈ શાહ	૨૦૦૪-૦૫	મુંબઈ	૧,૦૦,૦૦૦	૧,૦૦,૦૦૦	૧,૦૦,૦૦૦	ચૂકતે.	
37	241	વિશાલ સુભાષભાઈ ભંડારી	૨૦૦૪-૦૫	ભાતપુરા	૧,૦૦,૦૦૦	૧,૦૦,૦૦૦	૧,૦૦,૦૦૦	ચૂકતે.	
38	242	ભાવિક કીર્તિકુમાર સંઘવી	૨૦૦૫-૦૬	મુલુન્ડ	૫૦,૦૦૦	૫૦,૦૦૦	-	૫૦,૦૦૦	
39	243	ચિંતન સતિષભાઈ દોશી	૨૦૦૫-૦૬	અમલનેર	૧,૦૦,૦૦૦	૧,૦૦,૦૦૦	૧,૦૦,૦૦૦	ચૂકતે.	
40	244	દિવ્યેશ પંકજભાઈ શાહ	૨૦૦૫-૦૬	પાટણ	૧,૦૦,૦૦૦	૧,૦૦,૦૦૦	૨૫,૦૦૦	૭૫,૦૦૦	
41	245	હાર્દિક હસમુખલાલ શાહ	૨૦૦૫-૦૬	અમદાવાદ	૫૦,૦૦૦	૫૦,૦૦૦	-	૫૦,૦૦૦	
42	246	હાર્દિક નવીનચંદ શાહ	૨૦૦૫-૦૬	અમદાવાદ	૫૦,૦૦૦	૫૦,૦૦૦	-	૫૦,૦૦૦	
43	247	જાગેશ હિતેન્દ્રભાઈ શાહ	૨૦૦૫-૦૬	અમદાવાદ	૧,૦૦,૦૦૦	૧,૦૦,૦૦૦	-	૧,૦૦,૦૦૦	
44	248	સ્વાગત નવીનચંદ શાહ	૨૦૦૫-૦૬	અમદાવાદ	૫૦,૦૦૦	૫૦,૦૦૦	-	૫૦,૦૦૦	
45	249	તેજસ વસંતભાઈ દેવીયા	૨૦૦૫-૦૬	કચ્છ	૧,૦૦,૦૦૦	૧,૦૦,૦૦૦	૧,૦૦,૦૦૦	ચૂકતે.	
46	250	ગૌરવ જવાહરભાઈ શાહ	૨૦૦૫-૦૬	સાંગલી	૫૦,૦૦૦	૫૦,૦૦૦	-	૫૦,૦૦૦	
47	251	ગૌરવ પ્રકાશભાઈ જૈન	૨૦૦૫-૦૬	મુંબઈ	૫૦,૦૦૦	૫૦,૦૦૦	-	૫૦,૦૦૦	
48	252	હિરેન રમેશભાઈ શાહ	૨૦૦૫-૦૬	ભોરીવલી	૫૦,૦૦૦	૫૦,૦૦૦	-	૫૦,૦૦૦	
49	253	હિરલ તરૂણકુમાર શાહ	૨૦૦૫-૦૬	અમદાવાદ	૧,૦૦,૦૦૦	૧,૦૦,૦૦૦	-	૧,૦૦,૦૦૦	
50	254	મિતેષ હસમુખભાઈ દોશી	૨૦૦૫-૦૬	કાંઠીવલી	૫૦,૦૦૦	૫૦,૦૦૦	-	૫૦,૦૦૦	
51	255	નિરવ દિપકભાઈ બરોડીયા	૨૦૦૫-૦૬	અમદાવાદ	૧,૦૦,૦૦૦	૧,૦૦,૦૦૦	૧,૦૦,૦૦૦	ચૂકતે.	
52	256	રૂપભ હેમંતભાઈ દોશી	૨૦૦૫-૦૬	મથાડ	૫૦,૦૦૦	૫૦,૦૦૦	-	૫૦,૦૦૦	
53	257	વત્સલ દિલીપભાઈ પરીખ	૨૦૦૫-૦૬		૫૦,૦૦૦	૫૦,૦૦૦	-	૫૦,૦૦૦	
54	258	બિરેન અશ્વિનભાઈ મહેતા	૨૦૦૫-૦૬	કાંઠીવલી	૫૦,૦૦૦	૫૦,૦૦૦	-	૫૦,૦૦૦	
55	259	જગર કિરણકુમાર શાહ	૨૦૦૫-૦૬	નવસારી	૫૦,૦૦૦	૫૦,૦૦૦	-	૫૦,૦૦૦	
56	260	સાગર અનંતરાય મહેતા	૨૦૦૫-૦૬	ઘાટકોપર	૧,૦૦,૦૦૦	૧,૦૦,૦૦૦	૨૫,૦૦૦	૭૫,૦૦૦	
57	261	ચિંતન ઉત્તમચંદ નિસર	૨૦૦૫-૦૬	ઘાટકોપર	૫૦,૦૦૦	૫૦,૦૦૦	-	૫૦,૦૦૦	
58	262	દિવ્યેશ ભરતભાઈ બાબડા	૨૦૦૫-૦૬	અમદાવાદ	૫૦,૦૦૦	૫૦,૦૦૦	-	૫૦,૦૦૦	
59	263	કરણ પ્રશાંતભાઈ શાહ	૨૦૦૫-૦૬	અમદાવાદ	૫૦,૦૦૦	૫૦,૦૦૦	-	૫૦,૦૦૦	
60	264	શિતિજ હેમંતભાઈ શાહ	૨૦૦૫-૦૬	મુંબઈ-૬	૫૦,૦૦૦	૫૦,૦૦૦	-	૫૦,૦૦૦	

**શ્રી મહાવીર જૈન વિદ્યાલય**

અનુ લોન નં.	વિદ્યાર્થીનું નામ	વર્ષ	ગામ	મંજુર રકમ	બાકી રકમ	તા. ૧/૪/૦૭	૩૧/૩/૦૮	૩૧/૩/૦૮ના
ક. F. NO.				(રૂ.)	(રૂ.)		રીફંડ રકમ	રોજ બાકી રકમ
								(રૂ.)
61 265	નયન લક્ષ્મીચંદ ગાલ્વી	૨૦૦૫-૦૬	ચેમ્બુર	૫૦,૦૦૦	૫૦,૦૦૦	-	૫૦,૦૦૦	
62 266	નિર્મલ રાજેશભાઈ શાહ	૨૦૦૫-૦૬	અમદાવાદ	૧,૦૦,૦૦૦	૧,૦૦,૦૦૦	-	૧,૦૦,૦૦૦	
63 268	શર્મિષ્ઠાકુમાર દિપકકુમાર શાહ	૨૦૦૫-૦૬	અમદાવાદ	૫૦,૦૦૦	૫૦,૦૦૦	૫૦,૦૦૦	ચૂકતે.	
64 269	અમી પ્રદુલભાઈ પારેખ	૨૦૦૬-૦૭	અમદાવાદ	૧,૦૦,૦૦૦	૧,૦૦,૦૦૦	-	૧,૦૦,૦૦૦	
65 270	અભિષેક ભરતભાઈ શાહ	૨૦૦૬-૦૭	વિસનગર	૫૦,૦૦૦	૫૦,૦૦૦	-	૫૦,૦૦૦	
66 271	આશીષ હેમંતભાઈ ગાંધી	૨૦૦૬-૦૭	કપડવંજ	૫૦,૦૦૦	૫૦,૦૦૦	-	૫૦,૦૦૦	
67 272	ભાવીન જીતેન્દ્રભાઈ શાહ	૨૦૦૬-૦૭	અમદાવાદ	૧,૦૦,૦૦૦	૮૫,૦૦૦	૧૫,૦૦૦	૮૦,૦૦૦	
68 273	ભાવેશ વીનીતભાઈ શુક્લ	૨૦૦૬-૦૭	અમદાવાદ	૧,૦૦,૦૦૦	૧,૦૦,૦૦૦	-	૧,૦૦,૦૦૦	
69 274	ચિંતન અવંતીલાલ મહેતા	૨૦૦૬-૦૭	મુંબઈ	૫૦,૦૦૦	૫૦,૦૦૦	-	૫૦,૦૦૦	
70 275	ચિંતન દિપકભાઈ પટ્ટણી	૨૦૦૬-૦૭	મુંબઈ	૧,૦૦,૦૦૦	૧,૦૦,૦૦૦	-	૧,૦૦,૦૦૦	
71 276	ચાર્મી વિરેન્દ્રભાઈ શાહ	૨૦૦૬-૦૭	મુંબઈ	૫૦,૦૦૦	૫૦,૦૦૦	-	૫૦,૦૦૦	
72 277	ડિમ્પલ દિલીપભાઈ શાહ	૨૦૦૬-૦૭	અમદાવાદ	૫૦,૦૦૦	૫૦,૦૦૦	-	૫૦,૦૦૦	
73 278	ધુશીલ રશ્મીકાંત જરીવાલા	૨૦૦૬-૦૭	અમદાવાદ	૫૦,૦૦૦	૫૦,૦૦૦	-	૫૦,૦૦૦	
74 279	હિરલ ગીરીશભાઈ શાહ	૨૦૦૬-૦૭	અમદાવાદ	૫૦,૦૦૦	૫૦,૦૦૦	-	૫૦,૦૦૦	
75 280	જીનલ ગીરીશભાઈ કઠારીયા	૨૦૦૬-૦૭	અમદાવાદ	૫૦,૦૦૦	૫૦,૦૦૦	-	૫૦,૦૦૦	
76 281	કેપુર દિપકભાઈ શાહ	૨૦૦૬-૦૭	વઢવાણ	૫૦,૦૦૦	૫૦,૦૦૦	-	૫૦,૦૦૦	
77 282	કેપુર સુર્યકાંતભાઈ શેઠ	૨૦૦૬-૦૭	જેસર	૧,૦૦,૦૦૦	૧,૦૦,૦૦૦	-	૧,૦૦,૦૦૦	
78 283	ચિલન કીર્તિકુમાર શાહ	૨૦૦૬-૦૭	મુંબઈ	૫૦,૦૦૦	૫૦,૦૦૦	-	૫૦,૦૦૦	
79 284	નિકેન રશ્મીકાંત જરીવાલા	૨૦૦૬-૦૭	અમદાવાદ	૧,૦૦,૦૦૦	૧,૦૦,૦૦૦	-	૧,૦૦,૦૦૦	
80 285	પ્રતિક સુરેશભાઈ ગાંધી	૨૦૦૬-૦૭	ચુડા	૫૦,૦૦૦	૫૦,૦૦૦	-	૫૦,૦૦૦	
81 286	પ્રાંજલ સુભાષભાઈ જૈન	૨૦૦૬-૦૭	પુના	૫૦,૦૦૦	૫૦,૦૦૦	-	૫૦,૦૦૦	
82 287	શ્વેતલ રાજેન્દ્રભાઈ કોઠારી	૨૦૦૬-૦૭	મુંબઈ	૫૦,૦૦૦	૫૦,૦૦૦	-	૫૦,૦૦૦	
83 288	સિદ્ધાર્થ અશોકભાઈ શાહ	૨૦૦૬-૦૭	ભાવનગર	૧,૦૦,૦૦૦	૧,૦૦,૦૦૦	-	૧,૦૦,૦૦૦	
84 289	શ્રેણીક પંકજભાઈ શાહ	૨૦૦૬-૦૭	મહેસાણા	૧,૦૦,૦૦૦	૧,૦૦,૦૦૦	-	૧,૦૦,૦૦૦	
85 290	સારીકા કિશોરભાઈ મહેતા	૨૦૦૬-૦૭	અહમેદનગર	૫૦,૦૦૦	૫૦,૦૦૦	-	૫૦,૦૦૦	
86 291	સૌમિલ સુરેશભાઈ ઝવેરી	૨૦૦૬-૦૭	પાટણ	૫૦,૦૦૦	૫૦,૦૦૦	-	૫૦,૦૦૦	
87 292	તેજસ બિપીનભાઈ પારેખ	૨૦૦૬-૦૭	પાટણ	૫૦,૦૦૦	૫૦,૦૦૦	-	૫૦,૦૦૦	
88 293	ઉષ્મા જિતેશભાઈ મહેતા	૨૦૦૬-૦૭	પાલીતાણા	૧,૦૦,૦૦૦	૧,૦૦,૦૦૦	-	૧,૦૦,૦૦૦	
89 294	વિશાલ ગજરાજ જૈન	૨૦૦૬-૦૭	નવસારી	૫૦,૦૦૦	૫૦,૦૦૦	-	૫૦,૦૦૦	
90 295	વિરલ સુરેશભાઈ વોરા	૨૦૦૬-૦૭	મુંબઈ	૧,૦૦,૦૦૦	૧,૦૦,૦૦૦	-	૧,૦૦,૦૦૦	
91 296	નિશિલ એમ. શાહ	૨૦૦૬-૦૭	સુરત	૫૦,૦૦૦	૫૦,૦૦૦	-	૫૦,૦૦૦	
92 297	કુ. રેના મીતીનભાઈ શાહ	૨૦૦૬-૦૭	પાટણ	૫૦,૦૦૦	૫૦,૦૦૦	-	૫૦,૦૦૦	
93 298	જીમીશ વિપુલભાઈ શાહ	૨૦૦૬-૦૭	મુંબઈ	૫૦,૦૦૦	૫૦,૦૦૦	-	૫૦,૦૦૦	
94 299	અંકુર શૈલેષભાઈ શાહ	૨૦૦૭-૦૮	મુંબઈ	૧,૦૦,૦૦૦	૧,૦૦,૦૦૦	-	૧,૦૦,૦૦૦	
95 300	ધુમીન મહેશભાઈ શાહ	૨૦૦૭-૦૮	મુંબઈ	૧,૦૦,૦૦૦	૧,૦૦,૦૦૦	-	૧,૦૦,૦૦૦	
96 301	મિરજ નયનભાઈ શાહ	૨૦૦૭-૦૮	અમદાવાદ	૧,૦૦,૦૦૦	૧,૦૦,૦૦૦	-	૧,૦૦,૦૦૦	
97 302	નિરવ અભયકુમાર વસા	૨૦૦૭-૦૮	મુંબઈ	૧,૦૦,૦૦૦	૧,૦૦,૦૦૦	-	૧,૦૦,૦૦૦	
98 303	નચિકેત નીતીનભાઈ મહેતા	૨૦૦૭-૦૮	પુના	૧,૦૦,૦૦૦	૧,૦૦,૦૦૦	-	૧,૦૦,૦૦૦	
99 304	આકાશ હરીશભાઈ મહેતા	૨૦૦૭-૦૮	પાલનપુર	૧,૦૦,૦૦૦	૧,૦૦,૦૦૦	-	૧,૦૦,૦૦૦	
100 305	ભાવિન મનીકાંત દોશી	૨૦૦૭-૦૮	પાલીતાણા	૧,૦૦,૦૦૦	૧,૦૦,૦૦૦	-	૧,૦૦,૦૦૦	
101 306	કિન્નરી ઈન્દુકુમાર કોરડીયા	૨૦૦૭-૦૮	અમદાવાદ	૧,૦૦,૦૦૦	૧,૦૦,૦૦૦	-	૧,૦૦,૦૦૦	
102 307	મિરીલ જયંતભાઈ છેડા	૨૦૦૭-૦૮	કચ્છ	૧,૦૦,૦૦૦	૧,૦૦,૦૦૦	-	૧,૦૦,૦૦૦	
103 308	સૌરભ બંકિમભાઈ શાહ	૨૦૦૭-૦૮	સુરત	૧,૦૦,૦૦૦	૧,૦૦,૦૦૦	-	૧,૦૦,૦૦૦	

**બ્રાણ્મો વાર્ષિક અહેવાલ**

અનુ લોન નં.	વિદ્યાર્થીનું નામ	વર્ષ	ગામ	મંજુર રકમ	બાકી રકમ	તા. ૧/૪/૦૭	૩૧/૩/૦૮	૩૧/૩/૦૮ના
ક. F. NO.				(રૂ.)	(રૂ.)		રીફંડ રકમ	રોજ બાકી રકમ
								(રૂ.)
104 309	શ્રેણીક હરેન્દ્રભાઈ મહેતા	૨૦૦૭-૦૮	અમદાવાદ	૧,૦૦,૦૦૦	૧,૦૦,૦૦૦	-	૧,૦૦,૦૦૦	
105 310	વિજીત જીતેન્દ્રભાઈ શાહ	૨૦૦૭-૦૮	માનસા	૧,૦૦,૦૦૦	૧,૦૦,૦૦૦	-	૧,૦૦,૦૦૦	
106 311	કુણલ ગજેન્દ્રભાઈ કોઠારી	૨૦૦૭-૦૮	ભાવનગર	૧,૦૦,૦૦૦	૧,૦૦,૦૦૦	-	૧,૦૦,૦૦૦	
107 312	રાજવી અશોકભાઈ શાહ	૨૦૦૭-૦૮	કપડવંજ	૧,૦૦,૦૦૦	૧,૦૦,૦૦૦	-	૧,૦૦,૦૦૦	
108 313	શ્વેતા ભુપેન્દ્રભાઈ શાહ	૨૦૦૭-૦૮	પુના	૧,૦૦,૦૦૦	૧,૦૦,૦૦૦	-	૧,૦૦,૦૦૦	
109 314	કોરમ અશ્વિનકુમાર શાહ	૨૦૦૭-૦૮	અનુભ	૧,૦૦,૦૦૦	૧,૦૦,૦૦૦	-	૧,૦૦,૦૦૦	
110 315	યામિની સુર્યકાંત પરીખ	૨૦૦૭-૦૮	કપડવંજ	૧,૦૦,૦૦૦	૧,૦૦,૦૦૦	-	૧,૦૦,૦૦૦	
કુલ રૂ.				૮૨,૨૦,૦૦૦	૭૭,૮૨,૦૦૦	૧૭,૬૮,૫૦૦	૬૦,૧૨,૫૦૦	

આમ, તા. ૩૧/૩/૨૦૦૮ સુધીમાં વિદ્યાર્થીઓ / વિદ્યાર્થિનીઓની લોનની સ્થિતિ નીચે મુજબ છે.

	મંજુર રકમ	બાકી રકમ રૂ.	તા. ૩૧/૩/૨૦૦૮	બાકી રકમ રૂ.
			રીફંડ રકમ	
તા. ૩૧/૩/૨૦૦૭	૬૫,૨૦,૦૦૦	૬૦,૮૨,૦૦૦	૧૭,૬૮,૫૦૦	૪૩,૧૨,૫૦૦
તા. ૩૧/૩/૨૦૦૮	૧૭,૦૦,૦૦૦	૧૭,૦૦,૦૦૦	-	૧૭,૦૦,૦૦૦
કુલ રૂ.	૮૨,૨૦,૦૦૦	૭૭,૮૨,૦૦૦	૧૭,૬૮,૫૦૦	૬૦,૧૨,૫૦૦

**પરદેશ અભ્યાસ લોન સિંદાવલોકન :**

શ્રી મહાવીર જૈન વિદ્યાલય ઉચ્ચ અભ્યાસાર્થે પરદેશ જઈ પોતાની ઉજ્જવળ કારકિર્દી બનાવવા ઈચ્છતા વિદ્યાર્થીઓ/ વિદ્યાર્થિનીઓને પોતાના પરદેશ લોન ફંડમાંથી નિયમાનુસાર લોન આપે છે. સંસ્થાના પ્રસ્થાપિત નિયમ મૂજબ જે જે વિદ્યાર્થી/વિદ્યાર્થિનીએ એસ.એસ.સી. પછી બધી પરીક્ષામાં પ્રથમ વર્ગ વિશેષ યોગ્યતા- તેમજ-પ્રથમ વર્ગ મેળવ્યો હોય તેમને આ વર્ષથી રૂ. ૧,૦૦,૦૦૦/- અને જેઓએ બધી પરીક્ષામાં પ્રથમ વર્ગ મેળવ્યો નથી પરંતુ અંતિમ પરીક્ષામાં પ્રથમ વર્ગ મેળવ્યો હોય તેને રૂ. ૫૦,૦૦૦/- લોન સહાયરૂપે આપવામાં આવે છે. આ માટે બે સદ્ધર વ્યક્તિઓની જામીનગીરી પણ લેવામાં આવે છે.

ગત વર્ષોની માફક આ વર્ષે પરદેશ લોન વસૂલાત બાબતમાં સઘન પ્રયત્નો ચાલુ રાખવામાં આવ્યા હતા અને વસૂલાત પર ખાસ ભાર મૂકવામાં આવ્યો હતો. લોન ભરપાઈ કરવા નિયમિત યાદી પત્રો લખવામાં આવેલ છે. તેના પરિણામરૂપે રૂ. ૧૭,૬૮,૫૦૦/- હપ્તારૂપે અથવા સંપૂર્ણ લોન ભરપાઈરૂપે વસુલ કરી શક્યા છીએ. જીવનમાં - ધંધામાં / નોકરીમાં સ્થિર થયેલા વિદ્યાર્થીઓ / વિદ્યાર્થિનીઓ યાદી પત્રની રાહ જોયા વિના લોન હપ્તાથી અગર એક સાથે ભરપાઈ કરે એવી આશા સેવીએ છીએ. આ બાબતમાં વિદ્યાલયના તમામ સભ્યશ્રીઓનો સહકાર આવકાર્ય છે.

વિદ્યાર્થીઓને પ્રેરણા મળે અને બાકીના વિદ્યાર્થીઓ તેમની બાકી નીકળતી લોન જલ્દી ભરપાઈ કરી સારો દાખલો બેસાડે તે માટે લોન વસૂલાતની વિગતો નીચે મુજબ જાણ માટે રજૂ કરીએ છીએ.

સને ૨૦૦૭ - ૨૦૦૮ ના વર્ષમાં પરદેશ લોન વસૂલાત થઈ તેની વિગત

અનુ.	લોન નં.	નામ	વર્ષ	ગામ	રૂપિયા	રિમાર્ક
1	F-191	વિશાલ ચંદ્રકાંત મહેતા	2002-03	વાપી	30,000/-	ચૂકતે.
2	F-220	સંકેત કમલેશભાઈ શાહ	2003-04	અમદાવાદ	10,000/-	ચૂકતે.
3	F-198	મોહિત દિપકભાઈ દોશી	2003-04	મુંબઈ	50,000/-	ચૂકતે.
4	F-190	તેજસ હર્ષદભાઈ સંઘવી	2002-03	મુંબઈ	50,000/-	ચૂકતે.
5	F-215	હર્ષિત ભરતભાઈ શાહ	2003-04	મહુવા	1,00,000/-	ચૂકતે.
6	F-174	અર્પિત નરેશકુમાર શાહ	2002-03	અમદાવાદ	60,000/-	ચૂકતે.
7	F-272	ભાવિન જીતેન્દ્રભાઈ શાહ	2006-07	અમદાવાદ	15,000/-	હપ્તેથી.
8	F-203	પરાગ વિનોદકુમાર વીરવાડિયા	2003-04	વિસનગર	50,000/-	ચૂકતે.
9	F-193	ઋતુ મહેન્દ્રભાઈ પારેખ	2003-04	ભાવનગર	9,500/-	હપ્તેથી.
10	F-234	નિમેશ રજનીકાંત વોરા	2004-05	મુંબઈ	1,00,000/-	ચૂકતે.
11	F-183	મિતેષ હસમુખલાલ વસા	2002-03	મુંબઈ	30,000/-	ચૂકતે.
12	F-268	શર્મિત દિપકકુમાર શાહ	2005-06	અમદાવાદ	50,000/-	ચૂકતે.
13	F-205	ચૈતલ પંકજભાઈ શાહ	2003-04	નડિયાદ	1,00,000/-	ચૂકતે.
14	F-194	બિરેન મહેશભાઈ શાહ	2003-04	અમદાવાદ	60,000/-	ચૂકતે.
15	F-208	હેમલ નવીનચંદ્ર રૂપાણી	2003-04	જૂનાગઢ	1,00,000/-	ચૂકતે.
16	F-229	જગર મહેશભાઈ ઝવેરી	2004-05	મુંબઈ	50,000/-	ચૂકતે.
17	F-216	શ્રેણીક રમેશચંદ્ર અજમેરા	2003-04	મુંબઈ	50,000/-	ચૂકતે.
18	F-255	નિરવ દિપકભાઈ બરોડીયા	2005-06	અમદાવાદ	1,00,000/-	ચૂકતે.
19	F-249	તેજસ વસંતભાઈ દેઢીયા	2005-06	કચ્છ	1,00,000/-	ચૂકતે.
20	F-236	પૂર્વિન પંકજભાઈ શાહ	2004-05	અમદાવાદ	50,000/-	ચૂકતે.
21	F-175	આશિષ ચંદ્રકાંત વોરા	2002	વડોદરા	50,000/-	ચૂકતે.
22	F-210	ઋષભ રજનીકાંત દોશી	2003-04	મુંબઈ	50,000/-	હપ્તેથી.
23	F-83	વિપુલાબેન છબીલદાસ શેઠ	1988	હેદરાબાદ	5,000/-	હપ્તેથી.
24	F-241	વિશાલ સુભાષભાઈ ભંડારી	2004-05	ભાનપુરા	1,00,000/-	ચૂકતે.
25	F-227	દિપેન તુષારભાઈ શાહ	2004-05	લોનાવલા	50,000/-	ચૂકતે.
26	F-243	ચિંતન સતિષભાઈ દોશી	2005-06	અમલનેર	1,00,000/-	ચૂકતે.
27	F-240	સૌરભ અનિલકુમાર શાહ	2004-05	મુંબઈ	1,00,000/-	ચૂકતે.
28	F-233	નિલય શરદકુમાર શાહ	2004-05	અમદાવાદ	1,00,000/-	ચૂકતે.
29	F-260	સાગર અનંતરાય મહેતા	2005-06	મુંબઈ	25,000/-	હપ્તેથી.
30	F-244	દિવ્યેશ પંકજભાઈ શાહ	2005-06	પાટણ	25,000/-	હપ્તેથી.

કુલ રૂ. 17,69,500/-

૫.૧ પુસ્તકાલય

સંસ્થાના મુખ્ય કાર્યાલયના મકાનનું નવનિર્માણ કરવાનું હોવાથી સંસ્થાના પુસ્તકો વ્યવસ્થિત રીતે જળવાઈ રહે તે હેતુથી બધાં જ પુસ્તકો અંધેરી શાખામાં વ્યવસ્થિત રાખેલ છે અને વિભાગવાર ગોઠવવામાં આવેલ છે તેમાં જૈન ધર્મ, તત્ત્વજ્ઞાન, ઇતિહાસ, કલા, સ્થાપત્ય, વિજ્ઞાન, રાજકારણ, સાહિત્ય, અર્થશાસ્ત્ર આદિ વિષયોનાં વિવિધ ભાષાના પુસ્તકો ધરાવતું સમૃદ્ધ પુસ્તકાલય છે ઉપરાંત શ્રી નિરંજન વખારિયા તરફથી મળેલાં “એસ્ટ્રોકોસ્મોલોજી” વિષયને લગતાં ૨૪૯ પુસ્તકો છે. ૩૧૬ કિમતી “ટ્રાન્સપેરંસી” સંસ્થાના પુસ્તકાલયમાં છે અને ૧૦૫૬ જેટલી પ્રાચિન હસ્તલિખિત પ્રતો છે. આ બધા પુસ્તકોની કુલ કિંમત તા. ૩૧-૩-૨૦૦૮ સુધીમાં રૂ. ૧,૬૮,૩૦૫/- ની થાય છે.

વિદ્યાલયનું પુસ્તકાલય (લાઈબ્રેરી) ખૂબજ સમૃદ્ધ છે. લાઈબ્રેરીના પુસ્તકોમાં જ્ઞાનના ભંડાર ભરેલા છે. આ પુસ્તકોનો જ્ઞાનપિપાસુ વ્યક્તિઓ દ્વારા સદુપયોગ થઈ શકે તે માટે લાઈબ્રેરીના બધા જ પુસ્તકોનું કોમ્પ્યુટરઈઝેશન કરવામાં આવ્યું છે તથા વિષય મુજબ પુસ્તકનું કોર્ડિંગ કરવામાં આવ્યું છે જેથી કરીને પુસ્તક શોધવામાં સરળતા રહે.

શાખા વિદ્યાર્થીગૃહોના પુસ્તકાલયોમાં વર્ષાન્તે (તા. ૩૧/૩/૨૦૦૮ ના રોજ) કુલ રૂ. ૫,૯૧,૪૭૧/- ના પુસ્તકો હતાં.

શિક્ષણના પ્રસાર અને પ્રચારના કાર્યમાં સમૃદ્ધ વિવિધતાસભર પુસ્તકાલય આધારસ્તંભ છે તે સિદ્ધાંતને સંસ્થા જાગૃત રીતે અને સન્માનતાપૂર્વક મૂર્તિમંત કરે છે.

૫.૨ ધાર્મિક સંસ્કાર / વિવિધ ધાર્મિક પ્રવૃત્તિઓ:

પ. પૂ. આ. ભ. યુગદંષ્ટા પંજાબકેસરી શ્રી વિજયવલ્લભસૂરીશ્વરજી મહારાજ સાહેબે ૧૯૧૫ માં વિદ્યાલય સ્થાપવાની પ્રેરણા આપી. ગુરૂદેવે કહ્યું કે સમાજ કેળવણી વગર ન તો ટકી શકવાનો છે, ન તો સુખી થઈ શકવાનો છે કે ન તો પોતાનો પ્રભાવ ટકાવી શકવાનો છે. તેઓશ્રીએ કહ્યું કે સમાજની ઉછરતી પેઢીમાં વ્યાવહારિક શિક્ષણ સાથે ધાર્મિક સંસ્કારોનું સિંચન થાય તો જ જૈન સમાજની ઉન્નતિ થાય. શ્રી મહાવીર જૈન વિદ્યાલય ગુરૂદેવે ચિંધેલા આ માર્ગ પર આગળ વધી રહી છે.

અહેવાલના વર્ષ દરમિયાન જુદી જુદી શાખાઓમાં આંગી રચના, રાત્રિ ભાવના વિગેરે ઉલ્લાસપૂર્વક થયાં હતાં.

અહેવાલના વર્ષ દરમિયાન વિદ્યાર્થીઓ દ્વારા જુદી જુદી શાખાઓમાં નીચે પ્રમાણેની વિવિધ તપશ્ચર્યા દ્વારા કર્મનિર્જરા થઈ હતી તે અનુમોદનીય છે.

૧. સેન્ડહર્સ્ટ રોડ શાખા

શાખાના વિદ્યાર્થીઓ પર્યુષણ મહાપર્વ દરમિયાન સવાર-સાંજ પ્રતિક્રમણ તથા વ્યાખ્યાન શ્રવણ કરવા જતા હતા. સાંજના ભાવનામાં વાતાવરણ ભકિતમય બની જતું હતું. નાની મોટી તપશ્ચર્યા ઉપરાંત ૨ વિદ્યાર્થીઓએ ૧૧ ઉપવાસ, ૧ વિદ્યાર્થીએ ૯ ઉપવાસ તથા ૧૧ વિદ્યાર્થીઓએ અઘાઈની તપશ્ચર્યા કરેલ હતી.

ગૃહ જિનાલયને ખૂબ જ સરસ રીતે સજાવેલ હતું. રોજ બે ટાઈમ પ્રતિક્રમણ થતાં, રાત્રે ભાવના, સવારે સ્નાત્રપૂજાનું આયોજન વગેરે ભાવપૂર્વક થતાં. એકાસણાં કરનાર લગભગ ૧૦ થી ૧૨ વિદ્યાર્થીઓ હતા.

આ તપશ્ચર્યાની અનુમોદના નીમીત્તે એક સમૂહ સ્નાત્ર ભણાવેલ હતું.

વર્ષ ૨૦૦૬-૨૦૦૭

શ્રી મહાવીર જૈન વિદ્યાલય

અનુ ક્રમ	પરદેશ અભ્યાસ સહાય ફંડનું નામ	મૂળ રકમ	પરદેશ અભ્યાસ સહાય ફંડ તા. ૩૧/૩/૨૦૦૭ જુલા (વ્યાજ સહિત) રૂ.	તા. ૩૧/૩/૨૦૦૬ સુધીમાં અપાયેલ કુલ લોન રકમ રૂ.	૨૦૦૬-૦૭ વર્ષ દરમ્યાન આપેલ લોન સહાય	૨૦૦૬-૦૭ વર્ષ દરમ્યાન આવેલ રીફંડ	તા. ૩૧/૩/૨૦૦૭ ના રોજ બાકી રકમ રૂ.
૧	શેઠશ્રી દેવકરશ મુળજીભાઈ પરદેશ અભ્યાસ ફંડ	૨૧,૬૨૧	૨૧,૬૨૧			૨૦,૦૦૦	
૨	શ્રી મહાવીર લોન ફંડ	૭૦,૯૫૫	૭૦,૯૫૫	૨૦,૦૦૦		૨૫,૦૦૦	
૩	શ્રીમતી ઈન્દુમતી વૃજલાલ શાહ એજ્યુકેશનલ ટ્રસ્ટ ફંડ	૭૯,૭૮૪	૭૯,૭૮૪	૨૫,૦૦૦			
૪	શ્રી હરિભાઈ અમીચંદ દોશી પરદેશ અભ્યાસ ફંડ	૨૦,૦૦૧	૨૦,૦૦૧				
૫	શ્રીમતી અનુપમાબેન કાન્તીલાલ ખેમચંદ કાપડીયા પરદેશ અભ્યાસ લોન ફંડ	૫,૦૦,૦૦૦	૫,૦૦,૦૦૦	૨,૦૦,૦૦૦			૧,૫૦,૦૦૦
૬	શ્રીમતી માનકોરબેન ખેમચંદ કાપડીયા પરદેશ અભ્યાસ લોન ફંડ	૫,૦૦,૦૦૦	૫,૦૦,૦૦૦	૨,૦૦,૦૦૦			૨,૦૦,૦૦૦
૭	ડૉ. જયસુખલાલ ડી. પારેખ પરદેશ અભ્યાસ ફંડ	૧,૫૩,૯૮૪	૧,૫૩,૯૮૪				
૮	શ્રી દયાબેન ડી. પારેખ પરદેશ ઉચ્ચ અભ્યાસ લોન	૧,૯૨,૯૨૮	૧,૯૨,૯૨૮	૧,૫૦,૦૦૦			૧,૫૦,૦૦૦
૯	શ્રી વિપુલ શાંતિલાલ શાહ (Dow Chemical Co. Genesis Award) પરદેશ લોન સહાય યોજના	૧,૬૯,૩૩૦	૧,૬૯,૩૩૦	૧,૬૯,૩૩૦			૧,૦૦,૦૦૦
૧૦	શ્રી મહાવીર જૈન વિદ્યાલય (No Earmarked Fund)			૫૩,૧૭,૬૭૦	૧૭,૦૦,૦૦૦	૧૭,૬૯,૫૦૦	૫૩,૬૭,૫૦૦
	કુલ રકમ (રૂ.)			૬૦,૯૨,૦૦૦	૧૭,૦૦,૦૦૦	૧૭,૬૯,૫૦૦	૬૦,૧૨,૫૦૦

બ્રાણુઓ વાર્ષિક અહેવાલ

ક્રમ	વિદ્યાર્થીનું નામ	તપશ્ચર્યા	ક્રમ	વિદ્યાર્થીનું નામ	તપશ્ચર્યા
૧	શ્રેણિક શૈલેષભાઈ મહેતા	૧૧ ઉપવાસ	૮	વિકાસ હડમતરાજ રાઠોડ	અઠ્ઠાઈ તપ
૨	કેવલ અશ્વિનભાઈ જોગાની	૧૧ ઉપવાસ	૯	દિલીપ મુલચંદજી કાવેડી	અઠ્ઠાઈ તપ
૩	સિદ્ધાર્થ પ્રકાશભાઈ શાહ	૯ ઉપવાસ	૧૦	જયેશ મુકેશભાઈ જૈન	અઠ્ઠાઈ તપ
૪	નિરવ હરેનભાઈ ઝવેરી	અઠ્ઠાઈ તપ	૧૧	અંકિત શરદભાઈ મહેતા	અઠ્ઠાઈ તપ
૫	પ્રિતમ ભુરમલ જૈન	અઠ્ઠાઈ તપ	૧૨	પુનીત વિમલચંદ જૈન	અઠ્ઠાઈ તપ
૬	અનુજ અનિલકુમાર મુથ્થા	અઠ્ઠાઈ તપ	૧૩	હર્ષિલ લલીતકુમાર જૈન	અઠ્ઠાઈ તપ
૭	મોનીલ અશોકભાઈ જૈન	અઠ્ઠાઈ તપ	૧૪	દિનેશ જયંતિલાલ જૈન	અઠ્ઠાઈ તપ
૨.	આચાર્યશ્રી વિજયવલ્લભસૂરીશ્વરજી જન્મ શતાબ્દી વિદ્યાર્થીગૃહ, અંધેરી શાખા, મુંબઈ.				
શ્રી મહાવીર જૈન વિદ્યાલય, અંધેરી શાખાના તપસ્વી વિદ્યાર્થીઓના પારણાં સંસ્થાના નવા મકાનના શ્રી કે.સી. પરીખ હોલમાં આયોજિત કરવામાં આવ્યાં હતાં. ચાલુ વર્ષ ૨૦૦૭-૦૮માં અંધેરી શાખાના ૧ વિદ્યાર્થીએ માસક્ષમણ, ૪ વિદ્યાર્થીઓએ ૧૧ ઉપવાસ, ૧૩ વિદ્યાર્થીઓએ ૯ ઉપવાસ તથા ૨૩ વિદ્યાર્થીઓએ અઠ્ઠાઈ તપની આરાધના કરી હતી. તા. ૧૬/૯/૨૦૦૭ ના રોજ પારણાંનો લાભ શ્રીમતી જયશ્રીબેન જયેશભાઈ શાહ અને શ્રી મહેન્દ્રભાઈ મોહનભાઈ શાહે લીધેલ હતો. મહાનુભાવોની હાજરીમાં વિદ્યાર્થીઓએ પારણા કરેલ હતાં.					
તપસ્વી વિદ્યાર્થીઓને અભિનંદવા વરઘોડાનું બેન્ડવાજ સાથે આયોજન તા. ૧૪/૯/૨૦૦૭ ના રોજ કરવામાં આવ્યું હતું. પૂ. ગચ્છાધિપતિ આ. શ્રી જયધોષસૂરીશ્વરજી મ.સા.ના આજ્ઞાનુવર્તી પ. પૂ. પં. શ્રી ભૂવનસુંદર વિજયજી મ.સા તથા પ. પં. શ્રી ગુણસુંદર વિજયજી મ.સા. પાસે ઈલાહીજ જૈન દેરાસરમાં જઈ આશીર્વાદ તથા પરચક્રપાણ લીધેલા.					
ક્રમ	વિદ્યાર્થીનું નામ	તપશ્ચર્યા	ક્રમ	વિદ્યાર્થીનું નામ	તપશ્ચર્યા
૧	વિરાગ હિતેન્દ્રભાઈ શાહ	માસ ક્ષમણ	૨૨	ચિરાગ સુરેશભાઈ કામપાની	અઠ્ઠાઈ તપ
૨	પ્રતિક વિરલભાઈ સોલાની	૧૧ ઉપવાસ	૨૩	નોમીલ રાજેશભાઈ શાહ	અઠ્ઠાઈ તપ
૩	ઋષભ કિશોરભાઈ શાહ	૧૧ ઉપવાસ	૨૪	ભાવિક મનીશભાઈ વકીલ	અઠ્ઠાઈ તપ
૪	નિરજ નરેન્દ્રભાઈ શાહ	૧૧ ઉપવાસ	૨૫	પ્રતિક ખાંતિલાલ સંઘવી	અઠ્ઠાઈ તપ
૫	ફેનલ રજનીકાંત શાહ	૧૧ ઉપવાસ	૨૬	નમન સંજયભાઈ શાહ	અઠ્ઠાઈ તપ
૬	કેવલ રવિન્દ્રભાઈ દોશી	૯ ઉપવાસ	૨૭	હાર્દિક હેમંતભાઈ વારૈયા	અઠ્ઠાઈ તપ
૭	ભૌમિક કીર્તિભાઈ મહેતા	૯ ઉપવાસ	૨૮	રાહુલ ગીરીશભાઈ શાહ	અઠ્ઠાઈ તપ
૮	ધવલ ભરતભાઈ પાટલીયા	૯ ઉપવાસ	૨૯	શાલીન અનુપભાઈ શાહ	અઠ્ઠાઈ તપ
૯	પ્રિતેશ હરેશભાઈ મહેતા	૯ ઉપવાસ	૩૦	રાહિલ દિલીપભાઈ મહેતા	અઠ્ઠાઈ તપ
૧૦	અંકિત હિતેશભાઈ મહેતા	૯ ઉપવાસ	૩૧	સાહિલ શ્રેણિકભાઈ શેઠ	અઠ્ઠાઈ તપ
૧૧	રૂષિલ સતીશભાઈ મહેતા	૯ ઉપવાસ	૩૨	નેશલ કલ્પેશભાઈ શાહ	અઠ્ઠાઈ તપ
૧૨	મુકેશ પ્રશાંતભાઈ પુનમીયા	૯ ઉપવાસ	૩૩	વત્સલ દિલીપભાઈ શાહ	અઠ્ઠાઈ તપ
૧૩	ઋષભ યોગેશભાઈ સંઘવી	૯ ઉપવાસ	૩૪	જૈનમ હિતેશભાઈ નાહર	અઠ્ઠાઈ તપ
૧૪	નીમીશ જયેશભાઈ શાહ	૯ ઉપવાસ	૩૫	પરીન મુકેશભાઈ ગાંધી	અઠ્ઠાઈ તપ
૧૫	કેવલ શૈલેષભાઈ શાહ	૯ ઉપવાસ	૩૬	મયુર જશવંતભાઈ શાહ	અઠ્ઠાઈ તપ
૧૬	કુણાલ કીરીટભાઈ શાહ	૯ ઉપવાસ	૩૭	હર્ષ બીપીનભાઈ મહેતા	અઠ્ઠાઈ તપ

ક્રમ	વિદ્યાર્થીનું નામ	તપશ્ચર્યા	ક્રમ	વિદ્યાર્થીનું નામ	તપશ્ચર્યા
૧૭	યશ ભરતભાઈ શાહ	૯ ઉપવાસ	૩૮	હર્ષિન તુષારભાઈ વોરા	અઢાઈ તપ
૧૮	આશીષ અરૂણભાઈ શાહ	૯ ઉપવાસ	૩૯	અભિષેક નરેન્દ્રભાઈ શાહ	અઢાઈ તપ
૧૯	દર્શિત પરેશભાઈ મહેતા	અઢાઈ તપ	૪૦	સાગર મહેન્દ્રભાઈ પારેખ	અઢાઈ તપ
૨૦	અર્પિત ભરતભાઈ શાહ	અઢાઈ તપ	૪૧	નિરવ પ્રફુલભાઈ શાહ	અઢાઈ તપ
૨૧	પ્રતિમ ધર્મેન્દ્રભાઈ રામાણી	અઢાઈ તપ			

### ૩. શ્રી મહાવીર જૈન વિદ્યાલય - શ્રી ભારત જૈન વિદ્યાલય, પૂના

પાવનકારી પર્યુષણ પર્વ દરમ્યાન જિનપૂજા, આંગી, આરતી, મંગળ દીવો, તથા રાત્રે ભાવના રાખવામાં આવી હતી. સવાર-સાંજ પ્રતિકમણ થતું હતું. નાની મોટી તપશ્ચર્યા ઉપરાંત ૫ વિદ્યાર્થીઓએ અઢાઈ તપ કરેલ હતા. સંસ્થા તરફથી તપસ્વીઓના પારણા કરાવવામાં આવ્યા હતા જેમાં સ્થાનિક સમિતિના સભ્યો હાજર રહ્યા હતા. તપસ્વી વિદ્યાર્થીઓ / વિદ્યાર્થિનીઓની યાદી નીચે મુજબ છે.

ક્રમ	વિદ્યાર્થીનું નામ	તપશ્ચર્યા
૧	વૈભવ દેસાઈ	શ્રી મહાવીર જૈન વિદ્યાલય અઢાઈ તપ
૨	આનંદ દેસાઈ	શ્રી મહાવીર જૈન વિદ્યાલય અઢાઈ તપ
૩	સૌમિલ પારેખ	શ્રી મહાવીર જૈન વિદ્યાલય અઢાઈ તપ
૪	ચિંતન એન. શાહ	શ્રી ભારત જૈન વિદ્યાલય અઢાઈ તપ
૫	સ્વપ્નીલ શાહ	શ્રી મહાવીર જૈન વિદ્યાલય અઢાઈ તપ

### ૪. શ્રી ભોળાભાઈ જેસીગભાઈ વિદ્યાર્થીગૃહ, અમદાવાદ

વિદ્યાર્થીઓ દરરોજ સવારથી પ્રભુજીની વાસક્ષેપ પૂજાથી શરૂ કરી પૂજાવિધિ કરવા માટે દહેરાસરમાં પહોંચી જાય છે. વિદ્યાર્થીઓ સામૂહિક પ્રભુભક્તિ અને સામૂહિક આરતી કરે છે. વિદ્યાર્થીઓએ સામૂહિક સ્નાનપૂજાનું આયોજન કરેલ. દહેરાસર શુધ્ધિકરણ અને શણગાર પ્રવૃત્તિ પણ કરેલ છે. પર્યુષણ કરાવવા માટે ૧૫ વિદ્યાર્થીઓ શ્રી હેમરત્નસૂરીશ્વરજી મ.સા. તેમજ શ્રી ચંદ્રશેખરવિજય મ.સા.ના કહેવા પ્રમાણે અલગ અલગ જગ્યાએ ગયેલા હતા. પર્યુષણ દરમ્યાન કુલ ૮ વિદ્યાર્થીઓએ અઢાઈ તપ અને ઘણા વિદ્યાર્થીઓએ અઢકમ તથા ઘણા વિદ્યાર્થીઓએ છૂટક ઉપવાસ - એકાસણાં - બિયાસણાંની તપશ્ચર્યા કરેલ હતી.

ક્રમ	વિદ્યાર્થીનું નામ	તપશ્ચર્યા	ક્રમ	વિદ્યાર્થીનું નામ	તપશ્ચર્યા
૧	હરીત નરેન્દ્રભાઈ મહેતા	અઢાઈ તપ	૫	હેરી ગીરીશકુમાર શાહ	અઢાઈ તપ
૨	ચિરાગ નિલેષકુમાર શાહ	અઢાઈ તપ	૬	યશ રાજેશભાઈ શાહ	અઢાઈ તપ
૩	મુંજલ અતુલભાઈ શાહ	અઢાઈ તપ	૭	જિનાંગ જગદીશભાઈ શાહ	અઢાઈ તપ
૪	વૈભવ વિજયકુમાર શેઠ	અઢાઈ તપ	૮	જીગર મહેન્દ્રભાઈ સંઘવી	અઢાઈ તપ

### ૫. શ્રી લેહેરચંદ ઉત્તમચંદ વિદ્યાર્થીગૃહ, વડોદરા

પર્યુષણ મહાપર્વ અગાઉ દેરાસર શુધ્ધિકરણ, સ્નાન, ભાવના તથા પર્યુષણ પર્વ દરમ્યાન ૭ વિદ્યાર્થીઓએ અઢાઈ તપની આરાધના કરેલ હતી. જિનાલયમાં આંગી, ભાવના વગેરે કાર્યક્રમો સાથે મહાપર્વની શાનદાર ઉજવણી કરવામાં આવી હતી. સંસ્થા તરફથી તપસ્વીઓના પારણાની વ્યવસ્થા કરવામાં આવી હતી. તપસ્વીઓનું ધાર્મિક ઉપકરણથી બહુમાન કરવામાં આવ્યું હતું. એક વિદ્યાર્થીએ સળંગ આખા વર્ષ દરમિયાન એકાસણાં કર્યા હતા.

ક્રમ	વિદ્યાર્થીનું નામ	તપશ્ચર્યા	ક્રમ	વિદ્યાર્થીનું નામ	તપશ્ચર્યા
૧	મૃગેશ જશવંતલાલ શાહ	અઢાઈ તપ	૫	રાહુલ સૂર્યકાંત શાહ	અઢાઈ તપ
૨	નૈતિક વસંતરાય દોશી	અઢાઈ તપ	૬	સામિલ હરિશકુમાર દોશી	અઢાઈ તપ
૩	પ્રતિક અશોકકુમાર શાહ	અઢાઈ તપ	૭	સિદ્ધેશ મિનેશકુમાર જૈન	અઢાઈ તપ
૪	પ્રશાંત વિજયભાઈ શાહ	અઢાઈ તપ			

### ૬. શ્રી લેહેરચંદ ઉત્તમચંદ વિદ્યાર્થીગૃહ, વલ્લભ વિદ્યાનગર

વલ્લભ વિદ્યાનગર ખાતે શ્રી મહાવીર જૈન વિદ્યાલયમાં જૈનોના મહાપર્વ પર્યુષણ પર્વની ઉજવણી ધામધૂમથી અને રંગેરંગે પૂર્ણ થઈ હતી.

છેલ્લા ૪૧ વર્ષથી ચાલતી આ સંસ્થામાં તેની પરંપરા મુજબ પર્યુષણ પર્વ ચાલુ વર્ષે પણ ખૂબ જ ભવ્ય રીતે ઉજવાયા હતાં.

પર્યુષણ પર્વના આઠ દિવસ દરમ્યાન સંસ્થાના વિદ્યાર્થીઓ સવાર - સાંજ પ્રતિકમણ, પ્રભુ અંગ રચના, નવકાર સ્મરણ, રાત્રિ ભાવના વિગેરે દૈનિક ક્રિયાઓના ભાવપૂર્વક જોડાયા હતા.

પર્યુષણના ત્રીજા દિવસે શ્રી મહાવીર જૈન વિદ્યાલયના વિદ્યાર્થીઓ સંયુક્ત રીતે ઉછામણી બોલી પવિત્રગ્રંથ 'શ્રી કલ્પસૂત્ર'ની પધરામણી સંસ્થામાં કરી હતી. છેલ્લા ૧૪ વર્ષથી સતત કલ્પસૂત્રની પધરામણી સંસ્થામાં થાય છે તે ગૌરવની બાબત છે. આ દિવસે વિદ્યાલયમાં રાત્રિ ભાવના રાખવામાં આવી હતી. જેમાં સકલ જૈન સંઘે ઉત્સાહપૂર્વક ભાગ લીધો હતો. વડોદરાના જૈન મંડળે પ્રભુભક્તિની રમઝટ બોલાવી હતી. વિદ્યાર્થીઓએ જૈન સંસ્કૃતિને લગતી અનેક કલાકૃતિઓ તૈયાર કરી હતી.

સંવત્સરીના મહાપર્વના દિવસે સર્વ વિદ્યાર્થીઓએ સાંવત્સરિક પ્રતિકમણ કરી એક બીજાને ક્ષમાપના પાઠવી હતી.

વિદ્યાલયના માનદ્ મંત્રીશ્રી શ્રી નરપતભાઈ સંઘવીએ આ ઉત્તમ કાર્ય બદલ સર્વને પ્રોત્સાહન આપી અભિનંદન પાઠવ્યાં હતાં.

પર્યુષણ પર્વની પૂર્ણહૂતિ થતાં માનદ્ મંત્રીશ્રી શ્રી જયંતીભાઈ, શ્રી નરપતભાઈ સંઘવી તથા ગૃહપતિશ્રી શ્રી ઉમેશભાઈ મહેતાએ તપસ્વીઓને પારણાં કરાવ્યાં હતાં. આ રીતે સમગ્ર પર્યુષણ પર્વ ખૂબ જ ધામધૂમથી અને ઉત્સાહપૂર્વક સંપન્ન થયાં હતાં.

સમગ્ર કાર્યક્રમને સફળ બનાવવા સંસ્થાના વ્યવસ્થાપક સમિતિના સભ્યો, ધાર્મિક શિક્ષક શ્રી હાર્દિકભાઈ ચુડગર, કર્મચારીઓ તથા વિદ્યાર્થીઓએ જહેમત ઉઠાવી હતી.

પર્યુષણ દરમ્યાન નીચે જણાવેલ ૧ વિદ્યાર્થીએ ૧૬ ઉપવાસ તથા ૬ વિદ્યાર્થીઓએ અઢાઈ તપની તપશ્ચર્યા કરી હતી.

શ્રી મહાવીર જૈન વિદ્યાલય

ક્રમ	વિદ્યાર્થીનું નામ	તપશ્ચર્યા	ક્રમ	વિદ્યાર્થીનું નામ	તપશ્ચર્યા
૧	ઉજ્જવલ શૈલેષભાઈ શાહ	૧૬ ઉપવાસ	૫	હર્ષ યોગેશભાઈ શાહ	અઢાઈ તપ
૨	વૈભવ દીલીપભાઈ શાહ	અઢાઈ તપ	૬	કેયુર દીલીપભાઈ દોશી	અઢાઈ તપ
૩	નંદન શશીકાંતભાઈ શાહ	અઢાઈ તપ	૭	રાજેન્દ્ર કનૈયાલાલ જૈન	અઢાઈ તપ
૪	રીશીત ભરતભાઈ કામદાર	અઢાઈ તપ			

૭. શ્રી મણિલાલ દુર્લભજી વિદ્યાર્થીગૃહ, ભાવનગર

શાખાના વિદ્યાર્થીઓ પર્યુષણ મહાપર્વ દરમ્યાન સવાર-સાંજના પ્રતિક્રમણ વિદ્યાલયમાં જ કરતા હતા તથા વ્યાખ્યાન શ્રવણ કરવા જતા. દર રોજ વાસુપૂજ્ય સ્વામી ભગવાન તથા પ્રભુજીને ભવ્યાતિભવ્ય અંગ રચના વિદ્યાર્થીઓ દ્વારા કરવામાં આવતી હતી તથા સાંજના પ્રતિક્રમણ કરીને પ્રભુજીની સમક્ષ ભાવના ભાવવામાં આવતી હતી ત્યારે વાતાવરણ અત્યંત ભક્તિમય બની જતું હતું. દેરાસરના રંગમંડપમાં તથા મુખ્ય ગર્ભગૃહમાં દીવડાની રોશની વચ્ચે વિદ્યાર્થીઓની ભાવસભર ભાવના દરેક શ્રાવક - શ્રાવિકાને ઘડીભર ભાવનામાં બેસવા પ્રેરતી હતી. વિદ્યાલયમાં એક વિદ્યાર્થીને અઢાઈ તપ તથા અન્ય નાની - મોટી તપશ્ચર્યાઓ થઈ હતી. પારણાની વ્યવસ્થા સંસ્થા તરફથી કરવામાં આવી હતી.

ક્રમ	વિદ્યાર્થીનું નામ	તપશ્ચર્યા
૧	જીનેશ જે. મહેતા	અઢાઈ તપ

૮. શ્રી ચાવન્ટરાજ પી. જૈન તથા શ્રીમતી સંપૂર્ણા જૈન વિદ્યાર્થીગૃહ, ઉદયપુર :

પર્યુષણ મહાપર્વ અગાઉ દેરાસર શુધ્ધિકરણ, સ્નાન, ભાવના તથા પર્યુષણ પર્વ દરમિયાન એક વિદ્યાર્થીએ અઢાઈ તપ તથા અન્ય વિદ્યાર્થીઓએ નાની-મોટી તપશ્ચર્યા કરી હતી. જિનાલયમાં આંગી, ભાવના વગેરે કાર્યક્રમો સાથે મહાપર્વની શાનદાર ઉજવણી કરવામાં આવી હતી. સંસ્થા તરફથી તપસ્વીઓનાં પારણાની વ્યવસ્થા કરવામાં આવી હતી.

ક્રમ	વિદ્યાર્થીનું નામ	તપશ્ચર્યા
૧	નરેશ છાજેડ	અઢાઈ તપ

૯. શ્રીમતી શારદાબેન ઉત્તમલાલ મહેતા કન્યા છાત્રાલય, અમદાવાદ

પર્યુષણ મહાપર્વ દરમ્યાન વિદ્યાર્થીનીઓએ તપની આરાધના કરી હતી. તેમજ ધાર્મિક પ્રસંગોમાં ઉલ્લાસપૂર્વક ભાગ લીધો હતો. સવાર-સાંજ પ્રતિક્રમણ વિગેરે ક્રિયાઓ દર રોજ કરતાં હતા. ૨ વિદ્યાર્થીનીઓએ ૧૬ ઉપવાસ તથા ૩ વિદ્યાર્થીનીઓએ અઢાઈ તપની આરાધના કરેલ હતી.

ઉલ્લાસભર્યા વાતાવરણમાં તપસ્વીઓને પારણાં કરાવવામાં આવ્યા હતા.

ક્રમ	વિદ્યાર્થીનું નામ	તપશ્ચર્યા	ક્રમ	વિદ્યાર્થીનું નામ	તપશ્ચર્યા
૧	સોનલ ડી. શાહ	૧૬ ઉપવાસ	૪	વિધી એચ. શાહ	અઢાઈ તપ
૨	બંસરી એ. શાહ	૧૬ ઉપવાસ	૫	મનાલી એસ. શાહ	અઢાઈ તપ
૩	કૃપા એન. શાહ	અઢાઈ તપ			

ત્રાણુમો વાર્ષિક અહેવાલ

૧૦. શ્રીમતી નલીનીબેન પ્રવિણભાઈ જમનાદાસ યાંગાણી કન્યા છાત્રાલય, વલ્લભ વિદ્યાનગર:

પર્યુષણ મહાપર્વ દરમ્યાન ૨ વિદ્યાર્થીનીઓએ ૧૬ ઉપવાસ, અને ૫ વિદ્યાર્થીનીઓએ અઢાઈ તપની આરાધના કરી હતી. તેમજ ધાર્મિક પ્રસંગોમાં ઉલ્લાસપૂર્વક ભાગ લીધો હતો. સૌ સવાર-સાંજ પ્રતિક્રમણ વિગેરે ક્રિયાઓ દર રોજ કરતાં હતા.

ઉલ્લાસભર્યા વાતાવરણમાં તપસ્વીઓને પારણાં કરાવવામાં આવ્યા હતા.

ક્રમ	વિદ્યાર્થીનું નામ	તપશ્ચર્યા	ક્રમ	વિદ્યાર્થીનું નામ	તપશ્ચર્યા
૧	ધારા જે. શાહ	૧૬ ઉપવાસ	૫	હેમાલી એ. શાહ	અઢાઈ તપ
૨	પંકિત એ. શાહ	૧૬ ઉપવાસ	૬	ડીમ્પી એસ. શાહ	અઢાઈ તપ
૩	કિંજલ એચ. શાહ	અઢાઈ તપ	૭	ભ્રાંતી પી. શાહ	અઢાઈ તપ
૪	મેઘના કે. શેઠ	અઢાઈ તપ			

૧૧. કન્યા છાત્રાલય, પૂના :

પર્યુષણ મહાપર્વ દરમિયાન એક વિદ્યાર્થીનીએ ૧૬ ઉપવાસ તથા ૧ વિદ્યાર્થીનીએ અઢાઈ તપની આરાધના કરી હતી. તેમજ સર્વે વિદ્યાર્થીનીઓએ ધાર્મિક પ્રસંગોમાં ઉલ્લાસપૂર્વક ભાગ લીધો હતો. સવાર-સાંજ પ્રતિક્રમણ વિગેરે ક્રિયાઓ દર રોજ કરતાં હતા.

ઉલ્લાસભર્યા વાતાવરણમાં તપસ્વીઓને પારણાં કરાવવામાં આવ્યા હતા.

ક્રમ	વિદ્યાર્થીનું નામ	તપશ્ચર્યા	ક્રમ	વિદ્યાર્થીનું નામ	તપશ્ચર્યા
૧	વિશા દિપેનભાઈ શાહ	૧૧ ઉપવાસ	૨	પ્રિયંકા બોહરા	અઢાઈ તપ

૫.૩ વિદ્યાર્થીઓની અનેકવિધ પ્રવૃત્તિઓ :

વ્યાવહારિક શિક્ષણ સાથે ધાર્મિક અને સાંસ્કારિક નવજીવનનું ઘડતર થાય અને વિદ્યાર્થીઓનું વ્યક્તિત્વ વિશિષ્ટ રીતે ખીલે તે માટે સંસ્થાના વિદ્યાર્થીઓ /વિદ્યાર્થીનીઓની વિવિધ પ્રવૃત્તિઓ અને બૌદ્ધિક સ્પર્ધાઓને ઉત્તેજન આપવામાં આવે છે. આ પ્રકારનો લાભ સંસ્થાના બધા વિદ્યાર્થીગૃહોના વિદ્યાર્થીઓ /વિદ્યાર્થીનીઓ લે છે. તે ઉપરાંત રાષ્ટ્રીય અને ધાર્મિક તહેવારોની ઉજવણીમાં ભાગ લઈ આદર્શ નાગરિક બનવાની તાલીમ લે છે. તપશ્ચર્યાઓ સારા પ્રમાણમાં થવા ઉપરાંત સામૂહિક પ્રતિક્રમણ, રાગ-રાગિણી સાથે સ્નાત્રપૂજા, ભક્તામર આરાધના, રાત્રિભાવના આદિ વિદ્યાર્થીઓ સ્વયં યોજે છે.

બાહ્ય જગત સાથે વિદ્યાર્થીઓ સતત સંપર્કમાં રહે અને વિદ્યાર્થીઓની જ્ઞાનપિપાસા સંતોષાય એ હેતુસર દૈનિક, સાપ્તાહિક, પાક્ષિક વર્તમાનપત્રો અને સંસ્કારોનું ઘડતર કરે તેવા સુવાચ્ય સામાયિકો મંગાવવામાં આવે છે.

રમતગમત, બુદ્ધિ અને સામાન્ય જ્ઞાનચાતુર્ય, કસોટીઓ, ભીંતપત્ર, નિબંધ, વક્તૃત્વ, હરિકાઈ, ભિન્ન ભિન્ન વિષયોના વિદ્વાનોના પ્રવચનોના આયોજનમાં વિદ્યાર્થીઓ ઉલ્લાસભર ભાગ લે છે. આ રીતે વિદ્યાર્થીઓ /વિદ્યાર્થીનીઓ ધાર્મિક, વ્યાવહારિક, શૈક્ષણિક, સાંસ્કારિક પ્રવૃત્તિઓમાં રસપૂર્વક ભાગ લઈ જીવનને સુદૃઢ અને આદર્શ બનાવવા વિદ્યાર્થીઓ /વિદ્યાર્થીનીઓ સતત પ્રયત્નશીલ રહે તેવી અભિલાષા સંસ્થા રાખે છે.

**સેન્ડહર્સ્ટ રોડ શાખા :**

વર્ષ ૨૦૦૭-૨૦૦૮ ની શરૂઆત જુલાઈ મહિનામાં બે દિવસ ૭૦ વિદ્યાર્થીઓને લઈને લોનાવલાનો યાત્રા પ્રવાસ કરેલ. જેમાં ૫૦ વિદ્યાર્થીઓ સેન્ડહર્સ્ટ રોડ શાખામાંથી અને ૨૦ વિદ્યાર્થીઓ અંધેરી શાખામાંથી આવેલ હતાં. વિદ્યાર્થીઓ પાસેથી ટોકનરૂપે રૂા. ૫૦/- લીધેલ હતાં. અહીંયાથી બે બસ કરેલ હતી. સવારના ૭ વાગે નીકળેલ હતા. લોનાવલામાં દેરાસરમાં દર્શન કર્યાં. સાઈટ સીન જોયા - ફર્યા. રાત્રે ૧૦:૩૦ કલાકે વિદ્યાલયમાં પરત આવી ગયેલ.

ઉપર મુજબ ગયેલ યાત્રા પ્રવાસમાં રૂા. ૫૦/- લેખે લીધેલ પૈસા વિદ્યાર્થીઓ પાસેથી રૂા. ૩,૫૦૦/- ભેગા થયેલ. બાકીનો સંપૂર્ણ ખર્ચ માનદ્ મંત્રીશ્રીએ આપેલ હતો.

તા. ૧/૮/૨૦૦૭ના રોજ જુનિયર વેલફેર પ્રોગ્રામ રાખેલ હતો. અહીંયા સ્ટેશનની સામે સેન્ટ જોસેફ હાઈસ્કૂલના ગ્રાઉન્ડમાં આ પ્રોગ્રામ રાખેલ હતો. બહારથી પાર્ટી આવેલ હતી. તેઓએ વિદ્યાર્થીઓને ગરબા - દાંડીયા અને સાથે સાથે મીમીકી પ્રોગ્રામ પણ કર્યો હતો.

**અંધેરી શાખા :**

નવા મકાનનો કુંભ સ્થાપન વિધિ તા. ૧૫/૭/૨૦૦૭ના રોજ યોજવામાં આવેલ. આ શુભ પ્રસંગે વિદ્યાલયના મુખ્ય કાર્યાલયના ટ્રસ્ટીશ્રીઓ, હોદ્દેદારશ્રીઓ, મહાનુભાવોશ્રીઓ, અંધેરી શાખા સમિતિના સભ્યશ્રીઓ વગેરે પધારેલ હતા. શ્રી મહાવીર જૈન મહિલા મંડળે પૂજા ભણાવેલ.

જુનિયર વેલફેર ફંક્શન તા. ૧૨/૮/૨૦૦૭ને રવિવારના દિવસે શ્રી કે. સી. પારેખ હોલમાં યોજેલ હતું. આ ફંક્શનમાં ચીફ ગેસ્ટનું સ્થાન શ્રી સુપ્રિયા વાડીયાએ અને શ્રી હર્ષિદા દલાલે શોભાવેલ. આ વર્ષે વિદ્યાલયમાં કુલ ૨૩૧માંથી ૧૦૦ નવા વિદ્યાર્થીઓને એડમીશન આપેલ છે. નવા વિદ્યાર્થીઓએ ફંક્શનમાં એકદમ હોશભેર ભાગ લીધો હતો અને જૂના વિદ્યાર્થીઓ સાથે મળીને ફંક્શન ખૂબ જ સફળ બનાવેલ હતું. તેજસ્વી વિદ્યાર્થીઓનું બહુમાન કરવામાં આવેલ. આ ફંક્શનમાં વિદ્યાલયના માનદ્ મંત્રીશ્રી શ્રી શ્રીકાંતભાઈ વસા, અંધેરી શાખાના માનદ્ મંત્રીશ્રી શ્રી જે. સી. શાહ, સભ્યશ્રી શ્રી અરૂણભાઈ અને સુપરિન્ટેન્ડન્ટ શ્રી સતિષભાઈએ પ્રસંગને અનુરૂપ પ્રવચન કરેલ હતું. સ્થાનિક શાખા સમિતિના સભ્યશ્રીઓ શ્રી રસિકભાઈ બી. શાહ, શ્રી નવનીતભાઈ ડગલી તથા એલમની સમિતિના સભ્યશ્રીઓ ઉપસ્થિત રહેલ.

૧૫ મી ઓગષ્ટે ધ્વજવંદનના કાર્યક્રમનું આયોજન કરેલ. ગૃહપતિશ્રી શ્રી સતીષભાઈની હાજરીમાં ધ્વજવંદન કરેલ. તત્કાલીન વિષયો ઉપર વિદ્યાર્થીઓએ પોતાના મંતવ્યો રજૂ કરેલ. ગૃહપતિશ્રી શ્રી સતીષભાઈ કે. પારેખ પ્રસંગને અનુરૂપ પ્રવચન કરેલ.

નવા મકાનના ઉદ્ઘાટનનો સમારંભ તા. ૨૦/૧/૨૦૦૮ ના સંસ્થાના માનનીય પ્રમુખશ્રી શ્રી દીપચંદભાઈ એસ. ગારડી સાહેબના પ્રમુખપદ હેઠળ યોજવામાં આવેલ. શ્રી કે. એમ. શાહ અને શ્રી મુકેશભાઈ શાહ અતિથિ વિશેષ તરીકે પધારેલ. આ પ્રસંગે ર એમ.એલ.એ. અને ૩ કોર્પોરેટરો પણ પધારેલ. નવા મકાન બનાવવા અંગે સેવા આપનાર શ્રી સેવંતીભાઈ, શ્રી વિનોદભાઈ પરીખ અને કોન્ટ્રેક્ટર મે. પરાગ કન્સ્ટ્રક્શનના શ્રી ચંદુભાઈ અને શ્રી પરાગનું બહુમાન કરવામાં આવેલ. સંસ્થાના માનનીય પ્રમુખશ્રી, ઉપપ્રમુખશ્રી દ્વારા, બંને અતિથિ વિશેષનું મેમેન્ટો આપી બહુમાન કરવામાં આવેલ. ૨ વિધાનસભ્યો અને ૩ કોર્પોરેટરોનું શાલ ઓઢાડી બહુમાન કરવામાં આવેલ.

સિનિયર ફેરવેલ ફંક્શન તા. ૧૦/૨/૨૦૦૮ - શ્રી મહાવીર જૈન વિદ્યાલય - અંધેરી શાખામાં વ્યાવસાયિક સાથે ધાર્મિક અને સાંસ્કૃતિક શિક્ષણ સુજ અને તજ મહાનુભાવો, ગૃહપતિના માર્ગદર્શન નીચે આપવામાં આવે છે.

વિદ્યાર્થીઓના વિદાય સમારંભમાં પ્રમુખ તરીકે શ્રી બીપીનભાઈ દોશી (ભૂતપૂર્વ વિદ્યાર્થી) પધાર્યા હતા. સ્થાનિક સમિતિના માનદ્ મંત્રીશ્રીઓ અને સભ્યશ્રીઓ, એલમની એસોસીએશનના સભ્યશ્રીઓ, શ્રી બીપીનભાઈ દોશીના મહેમાનશ્રીઓ વગેરે ઉપસ્થિત હતા. ટેલેન્ટેડ વિદ્યાર્થીઓનું બહુમાન તથા શ્રી યુનીલાલ મેઘજીભાઈ મહેતા બેસ્ટ સ્ટુડન્ટ પારિતોષિક શ્રી નિખિલ નિર્મલભાઈ શાહને અર્પણ કરવામાં આવ્યું હતું. વિદાય લેતા વિદ્યાર્થીઓને ગૃહપતિશ્રી શ્રી સતીષભાઈ કે. પારેખે અને ધાર્મિક શિક્ષક શ્રી કીર્તિભાઈએ જિન શાસનમાં ખૂબ આગળ વધો અને વિદ્યાલયનું રોશન કરો એવા આશીર્વાદ સાથે સુંદર પ્રવચન આપ્યાં.

શ્રી બીપીનભાઈ દોશીએ ચાર કોમ્પ્યુટરો અને એક પ્રીન્ટર શાખાને ભેટ આપી કોમ્પ્યુટર લેબને આધુનિક બનાવવામાં મદદરૂપ થયેલ.

આંતરશાખા રમતગમત હરીફાઈ - પૂના ખાતે યોજાયેલ જેમાં અંધેરી શાખાએ વોલીબોલમાં જીત મેળવેલ. શાખામાં વિદ્યાર્થીઓ વચ્ચે રમતગમત હરીફાઈનું આયોજન કરવામાં આવેલ.

૨૬ મી જાન્યુઆરીના ધ્વજવંદન ગૃહપતિશ્રી અને કર્મચારીઓ દ્વારા વિદ્યાર્થીઓની હાજરીમાં ઉજવાયેલ. એપ્રિલ ૧૮ થી ૨૦ - કેરીયર કી ૨૦૦૮ નું આયોજન શ્રી અરૂણભાઈ દ્વારા કરવામાં આવેલ. જેમાં ૫૩ વિદ્યાર્થીઓ અને વિદ્યાર્થિનીઓએ ભાગ લીધેલ. આ સમગ્ર કાર્યક્રમ શ્રી શ્રીકાંતભાઈ વસાએ સ્પોન્સર કરેલ.

આપણા જિનાલયની ૩૦મી વર્ષગાંઠ નિમિત્તે ત્રિદિવસીય મહોત્સવનું આયોજન કરેલ.

**અમદાવાદ શાખા :**

વિદ્યાર્થીઓના અભૂતપૂર્વ ઉત્સાહને લઈને બધાએ શ્રી મહાવીર સ્વામી ભગવાનનું પારણું અત્રે શાખામાં લાવવાની ઈચ્છા વ્યક્ત કરી હતી. વિદ્યાર્થીઓએ પોતાના વ્યક્તિગત ખર્ચમાંથી રૂા. ૩૦,૦૦૦/- નું કલેક્શન કર્યું હતું અને બોલી બોલવાની તૈયારી કરી હતી. શ્રી જૈનનગરમાં બોલી વિદ્યાર્થીઓની કેપેસીટી બહાર રૂા. ૧,૨૫,૦૦૦/-માં આપવામાં આવી હતી. આથી વિદ્યાર્થીઓએ ત્રણ-ત્રણ વિદ્યાર્થીઓની ટીમ બનાવીને અલગ અલગ ત્રણ-ચાર જગ્યાએ ફરી વળ્યા હતાં અને અંતે શ્રી મહાવીર જૈન વિદ્યાલય અને વિદ્યાર્થીઓના ખુશ નસીબે શ્રી જૈન મરચન્ટ સોસાયટી સંઘમાંથી રૂા. ૬,૩૬૩/-માં બોલી મેળવી હતી.

બોલી આપણને મળ્યાની ખુશીમાં વિદ્યાર્થીઓએ સંપૂર્ણ વિદ્યાલયને માત્ર એક કલાકના ટૂંકા ગાળામાં ખૂબ જ સુંદર રીતે શણગારી દીધું હતું. બેનર - લાઈટની સીરીઝ, તેલના દીવા, રંગોળી વગેરેથી આખું વિદ્યાલય પ્રાંગણ સજાવવામાં આવ્યું હતું. સાંજે ૬ વાગે ગૃહપતિશ્રી તેમના પરિવાર તથા વિદ્યાર્થી પરીવાર સાથે શ્રી જૈન પ્રાંગણ સજાવવામાં આવ્યું હતું. કન્યા છાત્રાલયના ગૃહમાતા શ્રી નિરંજનાબેનને પણ વિદ્યાર્થિની બહેનો સાથે મરચન્ટ સંઘમાં પહોંચી ગયા હતાં. કન્યા છાત્રાલયના ગૃહમાતા શ્રી નિરંજનાબેનને પણ વિદ્યાર્થિની બહેનો સાથે આવવાનું આમંત્રણ ફોનથી આપેલ હતું અને તેમણે પણ તુરંત જ ૧૫ - ૨૦ બહેનોને મોકલી હતી અને પંચાસ ગુરૂદેવશ્રી શીલરત્ન વિજયજી મહારાજ સાહેબના આર્શીવાદ લઈને બેન્ડવાજ સાથે વાજતાં - ગાજતાં શ્રી મહાવીર જૈન વિદ્યાલયનો સંઘ વિદ્યાલયમાં આવી પહોંચ્યો હતો.

અત્યંત લાગણી સભર વાતાવરણમાં શ્રી મહાવીરસ્વામી ભગવાનના પારણાંને ગૃહપતિશ્રીની ધર્મપત્ની તથા પુત્રીએ મસ્તક પર ઉપાડયા હતા. તેમજ ૧૪ સુપનોના અલગ - અલગ થાળ કન્યા છાત્રાલયની બહેનોના તથા મસ્તક ઉપર ઉપાડયા હતા. વિદ્યાલયના દરવાજે પ્રભુજીનું સામેયું કરવા માટે કન્યા છાત્રાલયના ગૃહમાતા તથા બીજી વિદ્યાર્થિનીઓ હાજર હતાં. ગહુંલી કાઢીને પારણાજીને વિદ્યાલયમાં લાઈબ્રેરી હોલમાં પધરાવવામાં આવ્યા હતાં અને ત્યારબાદ પ્રતિક્રમણ પૂરું થયા બાદ રાત્રી-ભાવના બેસાડવામાં આવી હતી જે રાત્રે ૧ વાગ્યા સુધી ચાલી હતી. વિદ્યાર્થીભાઈઓ દ્વારા જિનાલયમાં શ્રી વાસુપૂજ્ય સ્વામીની અત્યંત સુંદર આંગી કરવામાં આવી હતી તેમજ જિનાલયને પણ સુંદર રીતે શણગારવામાં આવ્યું હતું.



જિનાલયની આસપાસની સોસાયટીઓમાં રહેતા જૈન - જૈનેતર બધાએ દર્શનનો લાભ લીધો હતો. તેમજ વિદ્યાલયના ભૂતપૂર્વ વિદ્યાર્થીઓ તથા વ્યાપારી સંબંધ ધરાવતી પાર્ટીઓએ દર્શનનો લાભ લીધો હતો. દરેકનું કહેવું હતું કે અમદાવાદ શાખાના ઇતિહાસમાં પહેલી વખત આટલું સુંદર આયોજન કરવામાં આવ્યું હતું અને આવી પરંપરા હંમેશ જળવાઈ રહે તેવી ઈચ્છા વ્યક્ત કરી હતી.

વિદ્યાલય દ્વારા આવનાર દરેક સાધાર્મિક મહાનુભાવોને ભુંદીના લાડવાની પ્રભાવના કરવામાં આવી હતી.

ઉપરોક્ત પ્રસંગની ઉજવણી દરમ્યાન માનદ્ મંત્રીઓ, સભ્યશ્રીઓ, સ્ટાફ મિત્રોએ તથા કાર્યકરોએ માર્ગદર્શન તથા સહયોગ આપ્યો હતો.

#### સામાજિક પ્રવૃત્તિ :

વિદ્યાર્થીઓ રાત્રિના સમયમાં અલગ અલગ ગ્રૂપ્સ પટ્ટીઓમાં જઈ ગરીબ લોકોને રજાઈ ઓઢાડીને અનુકંપા પ્રવૃત્તિ કરેલ છે. આ માટે વિદ્યાર્થીઓએ જાતે જ કુલ રૂ. ૩૫,૦૦૦/- નો ફાળો એકત્ર કરેલ.

માનદ્ સભ્યશ્રી શ્રી હર્ષદભાઈ ભીમાણી દ્વારા સંચાલિત 'પ્રેમ ભક્તિ પરિવાર' ના સાનિધ્યમાં વિદ્યાલયના વિદ્યાર્થીઓએ સવારે પાંચ વાગે ઉઠીને ગરીબ વસ્તીઓમાં જઈને સીધુ-સામાન તથા જુના કપડાં ગરીબોને વહેંચ્યા હતા. તે સિવાય શહેરના મેન્ટલ હોસ્પિટલ, ઘરડાઘર વગેરે જેવી જગ્યાઓ ઉપર જઈને કપડાં, તેમજ બિસ્કીટ તથા અન્ય ખાવા - પીવાની વસ્તુઓનું વિતરણ કર્યું હતું.

ઉપરોક્ત કાર્ય સતત બે માસ સુધી ચાલુ રહ્યું હતું.

#### વડોદરા શાખા :

શ્રી મહાવીર જૈન વિદ્યાલયના પ્રેરક પ. પૂ. વિજય વલ્લભ સૂરીશ્વરજી મ. સાહેબની સ્વર્ગારોહણ તિથિની યથાયોગ્ય ઉજવણી કરવામાં આવી હતી. વહેલી સવારે દીપ પ્રાગટ્ય, પ. પૂ. વિજયવલ્લભ સૂરીશ્વરજી મ. સા. ના ફોટાને હાર પહેરાવ્યો, નવકાર મંત્ર, સરસ્વતી વંદના, પ. પૂ. મ. સાહેબની ગુરુ સ્તુતિ, જિનાલયમાં રાત્રે આંગી, રત્નાકર પચ્ચીસી, કવીઝ વગેરે કાર્યક્રમો યોજાયાં યથાયોગ્ય ઉજવણી કરવામાં આવી.

આ વર્ષે શ્રી મહાવીર જૈન વિદ્યાલય, વડોદરા શાખાના વિદ્યાર્થીઓએ સ્થાપેલ શ્રી મહાવીર જૈન સંગીત મંડળની પ્રવૃત્તિઓ વધુ વિકસી, સંગીતના સાધનો વસાવ્યા.

ધાર્મિક યાત્રા પ્રવાસમાં વિદ્યાર્થીઓએ નૂતન પાવાપુરી, જિરાવલા તીર્થ, આબુ, અચલગઢ, કુંભારીયાજી વગેરે તીર્થ સ્થળોની યાત્રા કરી હતી.

જિનાલય સાલગીરી ઉત્સવે વિદ્યાર્થીઓએ સત્તરભેદી પૂજા - સંગીત સાથે ભણાવી હતી.

આ વર્ષે વિદ્યાર્થીઓએ પાલીતાણા ભાવયાત્રાનું જિનાલયમાં આયોજન કર્યું હતું. ખૂબ જ સુંદર રીતે વિદ્યાલયના વિદ્યાર્થીઓએ સર્ણગ ૩ કલાક ભાવયાત્રા કરાવી હતી.

વિદ્યાલયના કમ્પાઉન્ડમાં એમ.બી.એ. કોલેજના ભૂમિપૂજન કાર્યક્રમ માટે એલમની એસોસીએશન સાથે સારો સહયોગ કરી સુંદર રીતે ઉજવ્યો.

વાર્ષિક દિનની ઉજવણી સુંદર રીતે કરવામાં આવી. અતિથિ વિશેષ, મુખ્ય અતિથિ, આમંત્રિતોની હાજરીમાં વિદ્યાર્થીઓને પ્રોત્સાહિત ઈનામો, સર્ટીફિકેટોથી નવાજવામાં આવ્યા. તપસ્વીઓનું બહુમાન કરવામાં આવ્યું. સુંદર માર્ગદર્શન આપી શુભેચ્છાઓ પાઠવવામાં આવી. અનુનાદ અંકનું વિમોચન કરવામાં આવ્યું. છેલ્લે વિદ્યાલયની પ્રગતિ માટે વિદ્યાર્થીઓએ વિચારો વ્યક્ત કર્યાં.

#### ભાવનગર શાખા :

પર્યુષણ પર્વના દિવસોમાં બંને સમય પ્રતિક્રમણ, પ્રભુજીને અંગરચના તેમજ જિનાલય શણગારવામાં વિદ્યાર્થીઓએ ભાગ લીધેલ હતો.

ફાગણ સુદ-૧૩ના રોજ પાલિતાણા છ ગાઉની જાત્રા કરવા તથા યાત્રા દરમિયાન ભાવનગર સ્થિત પ્રાર્થના જૈન યુવક મંડળના સ્વયંસેવકો તરીકે હાજર વિદ્યાર્થીઓ વ્યવસ્થામાં સેવા આપતા હતાં. ૩૨ વિદ્યાર્થીઓને પ્રોત્સાહન મળી રહે તે હેતુસર ટેબલ-ટેનિસ બોર્ડ વસાવેલ છે. જેનો વિદ્યાર્થીઓ ભરપુર લાભ લઈ રહ્યા છે.

વિદ્યાર્થીઓનો વાર્ષિક પ્રવાસ ઉના - અજરા યોજવામાં આવેલ.

૧૫ મી ઓગષ્ટ અને ૨૬ મી જાન્યુઆરીના રોજ વિદ્યાલયમાં જ ઘ્વજ વંદનનો કાર્યક્રમ યોજવામાં આવેલ.

વિદ્યાલયના વિદ્યાર્થીઓ દ્વારા સમુહ સ્નાનનો લાભ લેવામાં આવેલ.

#### વલ્લભ વિદ્યાનગર શાખા :

વલ્લભ વિદ્યાનગર સ્થિત શ્રી મહાવીર જૈન વિદ્યાલયમાં તા. ૧૫/૩/૨૦૦૮ના રોજ ૪૧મો વાર્ષિકોત્સવ રંગે રંગે ઉજવાયો હતો.

વાર્ષિકોત્સવના અતિથિ વિશેષ તરીકે શ્રી જૈન સંઘના શ્રેષ્ઠીવર્ય અને ફાઈન કાસ્ટના માલીક શ્રી નલીનભાઈ શાહે ઉદ્બોધન કરતા જણાવ્યું હતું કે આ સંસ્થા સાથે મારો સંબંધ જુનો અને પૂરાણો છે. સંસ્થાના નિતી નિયમોથી તેમણે આનંદ વ્યક્ત કર્યો હતો. વિદ્યાર્થીઓને શીખ આપતાં શ્રી નલીનભાઈએ જણાવ્યું હતું કે જીંદગીમાં નવું નવું જાણવાનો આગ્રહ રાખજો અને જતું કરવાની ભાવના રાખજો. તેમણે સુખી થવાના પાંચ પગથીયાનું વર્ણન કર્યું હતું. તેમણે ઈનામ વિજેતાઓને અભિનંદન પાઠવ્યાં હતાં.

શ્રી મહાવીર જૈન વિદ્યાલયના માનદ્ મંત્રીશ્રી શ્રી નરપતભાઈ સંઘવીએ સંસ્થાનો ઇતિહાસ રજૂ કરી ચાલુ વર્ષની પ્રવૃત્તિઓનો વિગતવાર અહેવાલ આપ્યો હતો. શ્રી નરપતભાઈએ ભૂતપૂર્વ વિદ્યાર્થી સંગઠન વિષે વિસ્તૃત માહિતી આપી હતી. વિદ્યાર્થીઓને શુભેચ્છા પાઠવી શિસ્ત જાળવવા બદલ અભિનંદન પાઠવ્યાં હતાં.

સમારંભના પ્રમુખ સ્થાનેથી શાખાના સ્થાપક મંત્રી મુ. શ્રી જયંતિભાઈ દોશીએ આર્શીવચન પાઠવ્યાં હતાં તથા શાખાના વિદ્યાર્થીઓને વિદેશ જવા માટે પ્રોત્સાહક યોજના રજૂ કરી હતી.

પ્રારંભમાં વિદ્યાર્થીઓએ પ્રાર્થના કરી હતી તથા શાખા સમિતિના સભ્ય શ્રી ધીરેનભાઈ સંઘવીએ સર્વનો પરિચય આપી સ્વાગત કર્યું હતું. વિવિધ પ્રવૃત્તિઓના વિજેતા વિદ્યાર્થીઓને શૈક્ષણિક રમત ગમત, ધાર્મિક પ્રવૃત્તિઓ અંગેના ઈનામો શાખા સમિતિના સભ્યશ્રીઓએ અર્પણ કર્યાં હતાં.

સમારંભના અંતે વિદ્યાર્થી મંત્રીશ્રી શ્રી પ્રતીક શાહે આભાર દર્શન કર્યું હતું.

સમારંભને સફળ બનાવવા વ્યવસ્થાપક સમિતિના તમામ સભ્યશ્રીઓ, ગૃહપતિશ્રી શ્રી ઉમેશભાઈ તથા વિદ્યાર્થીઓએ જેહમત ઉઠાવી હતી. આ પ્રસંગે સર્વશ્રી હસમુખભાઈ શાહ, શ્રી પ્રફુલભાઈ ગાલા, શ્રી મહેન્દ્રભાઈ શાહ, શ્રી સુલક્ષ્મભાઈ શાહ ઉપસ્થિત રહ્યા હતા.

પ્રસંગને જૈન સંઘના આગેવાનો તથા પૂર્વ વિદ્યાર્થીઓ કન્યા ઇતિહાસની વ્યવસ્થાપક સમિતિની બહેનો ઉપસ્થિત રહી પ્રસંગને શોભાવ્યો હતો.

સમગ્ર કાર્યક્રમનું સંચાલન વિદ્યાર્થીઓ પ્રતિનિધિ શ્રી કેયૂર હળવદીયા તથા શ્રી જૈમિક શાહે કર્યું હતું.

વિદ્યાર્થીઓમાં ધાર્મિક સંસ્કારનું સિંચન થાય તે હેતુથી જિનપૂજા, રાત્રિપ્રાર્થના, ધાર્મિક શિક્ષણ ફરજિયાત છે.

ફાગણ સુદ-૨ના દિવસે વાસુપૂજ્ય જિનાલયમાં ૩૦ મી સાલગીરી હોવાથી દેરાસરજીના રંગમંડપને સુશોભિત કરવામાં આવેલ હતું. જેમાં વિદ્યાલયના વિદ્યાર્થીઓએ ભાગ લીધો હતો.

વિદ્યાલયમાં સ્પોર્ટ્સ સપ્તાહનું આયોજન કરવામાં આવેલ હતું. તેમાં ક્રિકેટ, વોલીબોલ, ચેસ, કેરમ, બેડમિન્ટન, ટેબલ ટેનિસ જેવી રમતોનું આયોજન કરેલ હતું.

કન્યા છાત્રાલય, અમદાવાદ શાખા :

સને ૨૦૦૬-૨૦૦૭માં શાખાનું નવ નિર્માણ કરવાનું હોવાથી ખાસ કંઈ પ્રવૃત્તિ થઈ નથી. પણ આપણા આ કામમાં વિદ્યાર્થિનીઓનો સહકાર ઘણો રહ્યો. આપણી શાખાના અસલ રહેઠાણમાંથી 'ટોરેન્ટ પાવર'ના ફલેટસમાં રહેવા ગયાં ત્યાં વિદ્યાર્થિનીઓ ખૂબ જ સંપથી રહી.

આ વર્ષ દરમિયાન રવિવારે કોઈ કોઈવાર આજુબાજુના દેરાસરોમાં દર્શનાર્થે ગયા.

પર્વ પર્યુષણ દરમ્યાન યથાશક્તિ તપશ્ચર્યા કરી તેમ જ સાંજ - સવારના પ્રતિક્રમણ કર્યા. સી. એન. વિદ્યાલયમાં પણ પ્રતિક્રમણ કરાવવા વિદ્યાર્થિનીઓ ગઈ.

શાખા - નવનિર્માણ માટેના ખાતમુહૂર્ત તેમજ સ્નાત્રપૂજામાં વિદ્યાર્થિનીઓનો સહકાર ખૂબ જ રહ્યો. વિદ્યાર્થિનીઓએ ખૂબ જ ઉલ્લાસપૂર્વક સ્નાત્ર ભણાવ્યું.

ટોરેન્ટ પાવરના મકાનમાં ફર્નિચર વિના પણ રહીને વિદ્યાર્થિનીઓ પરીક્ષામાં સારી રીતે ઉત્તીર્ણ થઈ તે માટે તેઓ ધન્યવાદને પાત્ર છે.

આમ આછી-પાતળી પ્રવૃત્તિઓ સાથે વર્ષ પૂરું કર્યું.

કન્યા છાત્રાલય, વલ્લભ વિદ્યાનગર શાખા :

તા. ૨૮/૭/૨૦૦૭ ના રોજ ચોમાસી ચૌદશ હોવાથી દરેક વિદ્યાર્થિનીએ સમૂહમાં પ્રતિક્રમણ કરેલું. પાંચ વિદ્યાર્થિનીઓએ ઉપવાસ રાખેલ. એક વિદ્યાર્થિનીએ ચઉવિહાર ઉપવાસ રાખેલ. રાત્રિ પ્રાર્થનામાં દરેક વિદ્યાર્થિનીઓએ ચોમાસા દરમિયાન એક - એક નિયમના પરચક્રખાણ લીધા હતાં.

તા. ૩૦/૭/૨૦૦૭ - ગુરૂપૂર્ણિમા ઉત્સવ : વિદ્યાર્થિનીઓને ગુરૂ પ્રત્યે ખૂબ જ ભાવના હોવાથી તેઓએ જાતે જ માનદ્ મંત્રીશ્રી તથા કમીટી સભ્યોને આમંત્રણ આપી ગુરૂપૂર્ણિમા કાર્યક્રમ યોજેલ. કાર્યક્રમની શરૂઆત વિદ્યાર્થિનીઓએ સુંદર સમુહ પ્રાર્થનાથી કરી હતી. શાખા મંત્રી શ્રીમતી બિન્દુબેન દોશીએ નવી આવેલી વિદ્યાર્થિનીઓને આવકારી હતી. તેમણે ગુરૂ વિષે પોતાના મંતવ્યો જણાવ્યા હતા.

તા. ૮/૮/૨૦૦૭, સમય રાત્રે ૭ થી ૧૦ - એક દિવસીય ધાર્મિક ક્રિકેટ મેચ હરિકાઈ - શ્રી મહાવીર જૈન વિદ્યાલય કન્યા છાત્રાલય ખાતે માનદ્ મંત્રીશ્રી તથા કમીટી સભ્યોની હાજરીમાં ધાર્મિક ક્રિકેટ મેચનું આયોજન કરવામાં આવ્યું હતું. શ્રી પ્રફુલભાઈ ગાલા મુખ્ય મહેમાન તરીકે વિદ્યાર્થિનીઓને મેચ રમાડવા આવ્યા હતા.

તા. ૧૨/૮/૨૦૦૭ના રોજ સવારે વલ્લભ વિદ્યાનગરના દેરાસરેથી સમુહ ચૈત્યવંદન અને દર્શન કરી શાખાના સભ્યો, ગૃહમાતા તથા વિદ્યાર્થિનીઓ સાથે બસ ઉપડી હતી. ઘણા, વકતાપુર, ઈડરગઢ જેવા ધાર્મિક તીર્થોએ યાત્રાએ ગયેલ હતા. ત્યાં સમૂહમાં મંગળ દીવો, આરતી, ચૈત્યવંદન અને દર્શન કરી સર્વે પાવાપુરી પહોંચ્યા હતા. ત્યાં સર્વેએ ભોજન લઈ, સેવાપૂજા કરી, સ્નાત્રપૂજાની રમઝટ બોલાવી હતી અને સંઘપૂજન કર્યું હતું. ત્યાંથી વટ્ટપલ્લી ગચ્છાધિપતિ આચાર્યશ્રી આનંદધનસૂરીશ્વરજી મ.સા.ના વંદનનો અને માંગલિકનો લાભ લીધો હતો. પ્રવાસ દરમિયાન વિદ્યાર્થિનીઓએ ખૂબ જ આનંદ કર્યો હતો.

તા. ૨૫/૮/૨૦૦૭ ના રોજ કન્યા છાત્રાલયમાં તપસ્વીઓના બહુમાન અને ક્ષમાપન સમારંભ યોજેલો. જેમાં બે વિદ્યાર્થિનીઓએ ૧૬ ઉપવાસ, પાંચ વિદ્યાર્થિનીઓએ અઠાઈ તપ અને ત્રણ વિદ્યાર્થિનીઓએ અક્રમ તપની આરાધના કરી હતી. સમારંભના અતિથિવિશેષ પદે જાણીતા જ્યોતિષ અને વાસ્તુશાસ્ત્રી શ્રી વિનોદભાઈ શાહ ઉપસ્થિત રહ્યા હતાં. કાર્યક્રમની શરૂઆત નવકારમંત્ર અને પ્રાર્થનાથી કરી હતી. વિદ્યાર્થિનીઓએ દીપ નૃત્યથી સ્વાગત કરી સર્વને મંત્રમુગ્ધ કરી દીધા હતા. શાખા મંત્રી શ્રીમતી બિન્દુબેન દોશીએ સ્વાગત પ્રવચન કરી તપસ્વીઓની અનુમોદના કરી ત્યારબાદ મહેમાનશ્રીઓના હસ્તે તપસ્વીઓને ઈનામ આપી બહુમાન કરાવ્યું હતું. અંતમાં રાજેશ્વરીબેને આભાર વિધિ કરી હતી.

તા. ૨૧/૧૨/૨૦૦૭ના રોજ મૌન અગ્યારસ હોવાથી દરેક વિદ્યાર્થિનીઓએ અનુકૂળતા પ્રમાણે મૌન રાખ્યું હતું અને પાઠશાળા દરમ્યાન સામૂહિક પ્રતિક્રમણ કર્યું હતું.

કન્યા છાત્રાલયના ઉપક્રમે તા. ૨૮/૧/૨૦૦૮ના રોજ દ્વિતિય વાર્ષિકોત્સવ, વિદ્યાર્થિનીઓનો વિદાય સમારંભ અને તેજસ્વી વિદ્યાર્થિનીઓનો સન્માન સમારંભ યોજાઈ ગયો. આ સમારંભના મુખ્ય મહેમાન 'વિચાર વલોણુ' માસિકના સંપાદક શ્રી સુરેશભાઈ પરીખ હતા. શાખાના માનદ્ મંત્રીશ્રી શ્રીમતી બિન્દુબેન દોશીએ સ્વાગત પ્રવચન આપ્યું હતું. આ વાર્ષિકોત્સવમાં વિદ્યાર્થિનીઓએ પ્રાર્થના નૃત્ય, સમુહગીત, નાટક અને ફેશન શો કરીને મનોરંજન પૂરું પાડ્યું હતું. આ પ્રસંગે વિદ્યાલયમાં સુંદર ડેકોરેશન તથા રંગોળી કરવામાં આવી હતી. શાખાના માનદ્ મંત્રીશ્રી શ્રીમતી કલ્પનાબેન શાહે શ્રી મહાવીર જૈન વિદ્યાલય વિષે માહિતી આપી હતી. જ્યારે આભાર વિધિ શ્રીમતી કન્નરીબેન શાહે કરી હતી. સમગ્ર કાર્યક્રમનું સંચાલન ગૃહમાતાશ્રી હંસાબેને કર્યું હતું.

પ.૪ વહીવટમાં ઉપયોગી થાય તેવી કાર્યવાહી

સંસ્થાનું મુખ્ય કાર્યાલય શાખાઓને રોજબરોજના કાર્યો માટે જરૂરી માર્ગદર્શન પુરુ પાડે છે. સંસ્થા જેમ જેમ વિકાસ પામતી જાય છે તેમ તેમ રોજ રોજ નવા નવા વહિવટી પ્રશ્નો ઊભા થાય છે / ઉદભવે છે. આ પ્રકારના વહિવટી પ્રશ્નોનો ઉકેલ ઘણી વખત પત્ર વ્યવહાર દ્વારા શક્ય ન પણ બને. સાથે જેમ જેમ શાખાઓની ક્ષમતા વધતી જાય છે તેમ તેમ પ્રશ્નોનું રૂપ પણ બદલાતું જાય છે. આ બધી બાબતો ધ્યાનમાં લઈ મુખ્ય કાર્યાલય દર વર્ષે સંકલન સમિતિની સભાનું આયોજન કરે છે. જેમાં મુખ્ય કાર્યાલયના હોદ્દદારો, શાખાઓના માનદ્ મંત્રીશ્રીઓ, સભ્યશ્રીઓ, મુખ્ય કાર્યાલયના અધિકારી ગણ તથા શાખાઓના ગૃહપતિઓ/ગૃહમાતા સક્રિય ભાગ લે છે.

આ સભામાં શાખામાં ઉદભવતા પ્રશ્નોની રજૂઆત થાય છે તથા શાખાઓના વહિવટ માટેના સૂચનો અપાય છે/પ્રશ્નોના ઉકેલ શોધાય છે.

સંકલન સમિતિની છેલ્લી સભા તા. ૮/૩/૨૦૦૮ના રોજ અમદાવાદ મુકામે મળી હતી. આ સભામાં મુખ્ય કાર્યાલયના શ્રી શ્રીકાંતભાઈ એસ. વસા, શ્રી સુબોધભાઈ સી. ગારડી તથા ટ્રસ્ટીશ્રી શ્રીમતી અનિતાબેન સુધીરભાઈ મહેતા હાજર રહી શાખાઓમાં ઉદભવતા પ્રશ્નો બાબત યોગ્ય માર્ગદર્શન આપેલ. સંકલન સમિતિની સભાનું પ્રમુખસ્થાન શ્રી શ્રીકાંતભાઈ એસ. વસાએ સંભાળ્યું હતું. આ સભામાં માનદ્ મંત્રીશ્રીઓ, સભ્યશ્રીઓ, મુખ્ય કાર્યાલયના કર્મચારીઓ તથા શાખાના ગૃહપતિશ્રીઓ, ગૃહમાતાશ્રી એમ કુલ ૪૫ વ્યક્તિઓએ સક્રિય ભાગ લીધો હતો.

સભામાં સંસ્થાના વિકાસની બાબતો, શાખાઓનો વહીવટ, વિદ્યાર્થીઓના પ્રવેશ, ધાર્મિક શિક્ષણ, જયણાપાલન, સાત્વિક ભોજન તથા ગુણવત્તાનો આગ્રહ કરકસરયુક્ત વહીવટ, વિદ્યાર્થીઓના પ્રવાસ અંગેના નિયમો વગેરે ખૂબજ મહત્વની બાબતો ઉપર વિસ્તૃત ચર્ચા વિચારણા થઈ અને ઉપયોગી નિર્ણયો લેવાયા. આ સંકલન સમિતિમાં ખૂબજ ખુલ્લા મને ચર્ચાઓ થઈ.

સભાની સમાપ્તિ પહેલાં શાખાઓના માનદ્ મંત્રીશ્રીઓ અને ગૃહપતિઓએ સૂચવ્યું કે સંકલન સમિતિની સભા વર્ષમાં એક વખત જરૂર મળવી જોઈએ. જેથી કરીને શાખાને લગતા મોટા ભાગના પ્રશ્નોની ચર્ચાઓ ખુલ્લા મને થાય અને તેનું યોગ્ય માર્ગદર્શન મળી રહે. સભામાં ઉપસ્થિત રહેલ શાખાના માનદ્ મંત્રીશ્રીઓ અને ગૃહપતિઓ/ ગૃહમાતાની લાગણીને માન આપી એવું નક્કી કરવામાં આવ્યું કે સંકલન સમિતિની સભા દર વર્ષે બોલાવવી. આ સભામાં એવું પણ સૂચન થયું કે દર વર્ષે શાખાઓના ગૃહપતિશ્રીઓ તથા ગૃહમાતાશ્રીઓનું વિદ્યાલયના સંચાલન સંબંધમાં એક દિવસનો વર્કશોપ ગોઠવવો. સૂચન સ્વીકારવામાં આવ્યું. વિદ્યાલયના મુખ્ય કાર્યાલય અને શાખાઓની વહીવટ કામગીરી અને સંચાલનને આવરી લેતી નિયમાવલી બનાવવાનું કાર્ય શરૂ કરેલ છે. જે પુરું થતાં વિદ્યાલયના મુખ્ય કાર્યાલયનું અને શાખાઓનું વહીવટી કાર્ય ઘણું જ સરળ થઈ જશે.

૫.૫ કોમ્પ્યુટર શિક્ષણ તેમજ તાલીમ

શિક્ષણના બદલતાં જતાં સમીકરણોએ વિદ્યાલય પર અનેક પ્રકારની વધારાની જવાબદારી લાદેલ છે અને એમાંની એક છે વિદ્યાલયની શાખાઓમાં રહીને અભ્યાસ કરતા વિદ્યાર્થીઓ/વિદ્યાર્થિનીઓ માટે કોમ્પ્યુટરની તાલીમની જરૂરી સુવિધા ઉભી કરવાની અને વિદ્યાલય પણ આ બાબતમાં એમની જવાબદારી નિભાવવા સંપુર્ણ રીતે તૈયાર છે. અત્યારે વિદ્યાલયની શાખાઓમાં અભ્યાસ કરતા વિદ્યાર્થીઓ/વિદ્યાર્થિનીઓ માટે કોમ્પ્યુટર તાલીમની સગવડતાઓ ઉભી કરેલ છે. શાખાઓમાં કોમ્પ્યુટર શિક્ષકોની નિમણૂક કરવામાં આવી છે. આમ પરિવર્તિત સમયની સાથે તાલ મિલાવવા આપણે પુરા સજજ છીએ.

આપણી હાલની કોમ્પ્યુટર શિક્ષણની વ્યવસ્થા કોમ્પ્યુટર વિશે અને તેના ઓપરેશન બાબતમાં પ્રાથમિક અને પાયાનું જ્ઞાન પુરું પાડે છે. અત્યારે દિવસ ઉગે છે ને આ ક્ષેત્રે નવા નવા પરિવર્તનો આવી રહ્યા છે અને કોમ્પ્યુટરના ઉપયોગની શરૂઆત જીવનના દરેક ક્ષેત્રમાં થઈ છે. ઘણી વખત એવું લાગે છે કે કોમ્પ્યુટર બાબતમાં આજે મેળવેલું જ્ઞાન આવતી કાલે આઉટડેટડ થઈ જશે. અમારા પ્રયાસો એવા છે કે આપણા વિદ્યાર્થીઓ/વિદ્યાર્થિનીઓ કોમ્પ્યુટર ક્ષેત્રે કૌશલ્ય પ્રાપ્ત કરી પરિવર્તિત સમય સાથે તાલ મિલાવી ઉચ્ચ અભ્યાસ કરી સંસ્થામાંથી બહાર પડે ત્યારે તેની નિપુણતાનો તેને પોતાને, સમાજને અને દેશને ખૂબજ ફાયદો થાય અને વિદ્યાલયનું નામ રોશન કરે.

૫.૬ વિદ્યાલયના વિદ્યાર્થીગૃહોમાં વાલી સમિતિ :-

વિદ્યાર્થીગૃહોનું સંચાલન અને વ્યવસ્થા એ ખૂબજ વિકટ છે. વિદ્યાર્થીગૃહો અને કન્યા છાત્રાલયમાં ઉભા થતા નાના નાના પ્રશ્નો ગૃહપતિશ્રી/ગૃહમાતાશ્રી ઉકેલી વિદ્યાર્થીઓ/વિદ્યાર્થિનીઓને સંતોષ આપવા પ્રયાસ કરે છે.

વિદ્યાર્થીગૃહોમાં ઉભા થતા ઘણા પ્રશ્નો એવા હોય છે જેમાં શાખાના માનદ્ મંત્રીશ્રીઓ અને સભ્યશ્રીઓના સલાહ/સૂચન જરૂરી હોય છે. વિદ્યાલયની હમંશા એક અભિલાષા રહી છે કે વિદ્યાર્થીગૃહોમાં રહેતા વિદ્યાર્થીઓ/વિદ્યાર્થિનીઓને જરૂરી બધી જ સગવડો આપવી, તેઓના પ્રશ્નો પર સહાનુભૂતિ પૂર્વક વિચારણા કરવી. આ ધ્યેયને સફળ બનાવવા આપણા ઘણા વિદ્યાર્થીગૃહોમાં વાલી સમિતિની રચના કરવામાં આવી છે. બીજા વિદ્યાર્થીગૃહોમાં વાલી સમ્મેલનનું આયોજન કરે છે. આ પાછળ આપણે ઉદ્દેશ એ છે કે વિદ્યાર્થીઓ/વિદ્યાર્થિનીઓના પ્રશ્નોના ઉકેલ લાવવા માટે આપણે તેમના વાલીઓનાં અનુભવ, સલાહ/સૂચના અને માર્ગદર્શનનો ઉપયોગ કરવો. વાલી સમિતિના સભ્યશ્રીઓ વિદ્યાર્થીગૃહોની સમયાંતરે મુલાકાત લઈ વિદ્યાર્થીઓ/વિદ્યાર્થિનીઓના પ્રશ્નો સાંભળે છે, સમજે છે અને માર્ગદર્શન આપે છે. આ કાર્યમાં વિદ્યાર્થીઓ/વિદ્યાર્થિનીઓનો વ્યક્તિગત સંપર્ક વિદ્યાર્થીઓ/વિદ્યાર્થિનીઓના માનસ પર સારી અસર કરે છે. વાલી સમિતિના સભ્યશ્રીઓ વિદ્યાર્થીગૃહોની મુલાકાત દરમિયાન વિદ્યાર્થીઓ/વિદ્યાર્થિનીઓમાં સારા સંસ્કારોનું સિંચન કરે છે, વિદ્યાર્થીઓ/વિદ્યાર્થિનીઓને જીવનમાં ધાર્મિક અભ્યાસ અને આરાધના સાથે ઉચ્ચ શિક્ષણનું મહત્વ સમજાવે છે. સાથે વિદ્યાલયમાં ઉપલબ્ધ સગવડોનો સદ્ઉપયોગ, શિસ્તપાલન અને અભ્યાસમાં પુરતું ધ્યાનનું મહત્વ સમજાવે છે. આમ વાલી સમિતિ અને વાલી સંમેલન વિદ્યાલયના વિદ્યાર્થીગૃહોના કુશળ સંચાલનમાં ખૂબજ ઉપયોગી પુરવાર થઈ છે.

૫.૭ શુભેચ્છા ફંડ યોજના

પરમ કૃપાળુ પરમાત્માએ આપણને જે માનવ જન્મની જે ભેટ આપેલી છે તે ભેટ જન્મોજન્મ મળતી રહે એ માટે માનવીએ તેમના જીવનકાળ દરમિયાન કંઈક પુણ્યના, કંઈક શાશ્વત સ્મૃતિ જળવાઈ રહે અને એ પુણ્ય અને સ્મૃતિ જાળવવાના કાર્યો સમાજને એક યા બીજી રીતે ઉપયોગી થઈ પડે તે આપણે જોવાનું રહે છે. માનવીના જીવન દરમિયાન અનેક સારા/નરસા પ્રસંગો બનતા રહે છે. સારા પ્રસંગોનું સંભારણું, ઉજવણી અને તેની યાદગીરી

પરિવારના સભ્યોને પુલકિત બનાવે છે. આપણા સમાજના ભાઈ/બહેનોને અને વિદ્યાલયના સભ્યશ્રીઓના પરિવારોને તેમના શુભ પ્રસંગોની યાદગીરી કાયમ રહે તે માટે તા. ૨૧/૧૨/૧૯૯૬ ના રોજ વ્યવસ્થાપક સમિતિની સભામાં “શુભેચ્છા ફંડ યોજના” સ્વીકારવાનું અને અમલમાં મૂકવાનું નક્કી કરવામાં આવ્યું. આ યોજના હેઠળ વ્યક્તિના પરિવારમાં ઉજવાતા/આવતા જન્મ દિન, સગપણ—લગ્ન—ધંધાનું ઉદ્ઘાટન—પરદેશ અભ્યાસગમન— પરમ પૂજ્ય માતા પિતાની પૂજ્યતિથિ — નવાધરમાં ગૃહપ્રવેશ — મહામંગળકારી અક્ષરતપ વગેરે પ્રસંગોની યાદગીરી જીવનમાં કાયમી અને શાશ્વત જાળવી રાખવા માટે ઉપરોક્ત “શુભેચ્છા ફંડ યોજના” સ્વીકારવાનું અને અમલમાં મૂકવાનું નક્કી કરવામાં આવ્યું.

આ યોજના અન્વયે કોઈપણ વ્યક્તિ કે સંસ્થા રૂા. ૧૦,૦૦૦/—નું દાન આપે તે દાતાનું અથવા દાતા કહે તેનું નામ, દિવસ તે પ્રસંગે જોડીને જે શાખા માટે આપે તે શાખામાં ધ્યાનમાં આવે તેવી જગ્યાએ નામાવલીમાં મૂકવામાં આવશે. જ્યારે શાખાના નામનો ઉલ્લેખ ન હોય ત્યારે મુંબઈ મુખ્ય કાર્યાલયમાં દર્શાવવામાં આવશે.

આ ફંડના નાણાં સંસ્થાના કોર્પસ ફંડમાં રાખવામાં આવશે. આ ભંડોળ દાતાના જીવનના પ્રસંગના સંભારણા રૂપ બની રહે છે.

આશા છે કે સમાજના શ્રેષ્ઠીવર્યો, સાધન સંપ્ન ભાઈઓ તથા ભૂતપૂર્વ વિદ્યાર્થીઓ આ યોજનાને સફળ બનાવવા માટે સક્રિય યોગદાન આપશે.

૫.૮ લોન વસુલાત

શ્રી મહાવીર જૈન વિદ્યાલયની સ્થાપના શ્રી શ્વેતામ્બર મૂર્તિપૂજક જૈન સમાજના વિદ્યાર્થીઓને ધાર્મિક જ્ઞાન સાથે યોગ્ય શિક્ષણ આપી જીવનમાં વ્યવસ્થિત થઈ માનભર્યુ સ્થાન પ્રાપ્ત કરી વધારે સારું જીવન જીવી શકે તે માટે સર્વાંગી પ્રયત્ન કરવા માટે થઈ હતી. સાથે સાથે આર્થિક અડચણ અનુભવતાં સામાન્ય સ્થિતિના તેજસ્વી વિદ્યાર્થીઓનો અભ્યાસ આર્થિક અગવડના અભાવે અટકી પડે નહિ તે માટે મદદ કરવાનું છે.

આપણા દેશમાં સ્વાતંત્રતાનું પ્રભાત ઉગ્યું અને અને તુરંત જ આર્થિક આબાદી સાથે સાથે વિદ્યા પ્રાપ્તિની વિશાળ ક્ષિતિજો ખૂલી. વિદ્યાલયના દીર્ઘદ્રષ્ટિવાળા કસાયેલા કાર્યકરોએ આ પડકારને પહોંચી વળવા માટે વધારે ને વધારે શાખાઓ ખોલાવી અને તે દ્વારા વધારેમાં વધારે વિદ્યાર્થીઓને શિક્ષણનો લાભ આપી આર્થિક રીતે સર્વાંગી, સશક્ત અને સ્વાસ્થ્યપૂર્ણ સમાજ રચવા માટે યોગ્ય અને વ્યવસ્થિત પ્રયત્નો કર્યા. પરિણામે આજે અગિયાર શાખાઓ દ્વારા આશરે ૨,૦૦૦ થી વધુ વિદ્યાર્થીઓ /વિદ્યાર્થિનીઓના શિક્ષણના પ્રચાર — પ્રસારના કાર્યમાં વિદ્યાલય કાર્યરત છે.

શ્રી મહાવીર જૈન વિદ્યાલયમાં જુદા જુદા પ્રકારે વિદ્યાર્થીઓને દાખલ કરવાની પદ્ધતિ છે. તેમાં વિદ્યાર્થીઓને ઋણ — લોન પદ્ધતિથી જ્ઞાન પ્રાપ્તિની યોજના આશીર્વાદરૂપ સાબીત થઈ છે. વિદ્યાર્થીઓ સ્વમાનભેર લોનની વ્યવસ્થાનો લાભ લઈને — રહેવાની — જમવાની તેમજ અભ્યાસ માટે થતો ખર્ચ, જેવા કે કોલેજ ફી — પરીક્ષા ફી વગેરેનો લાભ લઈને પોતાનો અભ્યાસ પૂર્ણ કરી શકે છે. અભ્યાસ પૂર્ણ થયા પછી જીવનમાં વ્યવસ્થિત રીતે ઠરીઠામ થાય ત્યાર પછી હપ્તાથી અથવા એક સાથે લોન પરત કરવાની આદર્શ વ્યવસ્થા છે.

ભૂતપૂર્વ વિદ્યાર્થીઓમાં સંસ્થા માટેની લાગણી તથા પારિવારિક સંબંધ અકબંધ રાખી શકાયા છે. એટલું જ નહી પરંતુ ભૂતપૂર્વ વિદ્યાર્થીઓમાં સંસ્થા પ્રત્યે અનહદ લાગણી છે. ટેલીફોન પર તેમ જ પત્રો દ્વારા તેઓ સંસ્થાનું ઋણ સ્વીકારીને પોતાની જવલંત કારકિર્દી બનાવવા માટે સંસ્થાનો અમૂલ્ય ફાળો છે તેવું સહૃદયતાથી સ્વીકારે છે અને સંસ્થા માટે કંઈ કરી છૂટવાની અદમ્ય ઈચ્છા ધરાવે છે અને તેઓ વિનંતી કરવાથી સંસ્થાના સભ્ય પણ બને છે.

વિદ્યાર્થીઓની લોન ચૂકવણી - વસુલાત - લેણી પડતી રકમનું સિદ્ધાવલોકન ૨૦૦૬ - ૨૦૦૭

વિદ્યાર્થીઓની સંખ્યા	તા. ૩૧/૩/૨૦૦૮ સુધીમાં અભ્યાસ અંગે કુલ આપેલ લોન રૂ.	અગાઉના વર્ષોનું તા. ૩૧/૩/૨૦૦૭ સુધીની વસુલાત રૂ.	૨૦૦૭-૨૦૦૮ ના વર્ષની વસુલાત રૂ. (૧/૪/૨૦૦૭ થી) ૩૧/૩/૨૦૦૮ સુધી	તા. ૩૧/૩/૨૦૦૮ સુધીનું કુલ રિક્ડ રૂ.	તા. ૩૧/૩/૨૦૦૮ ના રોજ બાકી રહેતી લોન રૂ.
સ્નાતક વિદ્યાર્થીઓ ૭૮૦	૩,૨૮,૨૫,૮૮૮.૪૩	૧,૪૮,૮૮,૧૬૭.૪૩	૮,૩૮,૩૭૪.૦૦	૧,૫૮,૨૮,૫૪૧.૪૩	૫ ૧,૬૮,૮૭,૩૫૮.૦૦
અધૂરા અભ્યાસે છૂટા થયેલા વિદ્યાર્થીઓ ૭૧૦	૧,૨૫,૩૨,૮૦૨.૦૨	૫૬,૩૮,૪૫૮.૫૨	૩,૬૬,૧૩૬.૦૦	૬૦,૦૪,૫૮૪.૫૨	૬૫,૨૮,૨૦૭.૫૦
આલુ વિદ્યાર્થીઓ	૧,૧૮,૩૨,૧૮૩.૧૮	૩૧,૦૮,૨૬૫.૧૮	૩૧,૨૮૦.૦૦	૬૨,૪૭,૮૨૮.૧૮	૫૫,૮૪,૩૫૫.૦૦
કુલ	૫,૭૨,૯૦,૮૮૪.૬૩	૨,૩૭,૩૫,૮૮૧.૧૩	૧૩,૩૬,૭૮૦.૦૦	૨,૮૧,૮૦,૮૬૪.૧૩	૨,૯૧,૦૮,૯૨૦.૫૦

અમો આ સ્થળેથી એવું કહેવા માગીએ છીએ કે જે લોન વિદ્યાર્થીઓના સરનામામાં ફેરફાર છે - થયા છે - ટેલીફોન નંબર બદલાય છે તેઓએ તુરંત સંસ્થાને જાણ કરવી જોઈએ. સંસ્થાના પત્રોના પ્રત્યુત્તર અને પ્રતિસાદ આપવા જોઈએ અને સંસ્થા સાથે નાતો જાળવી રાખવો જોઈએ. આપશ્રી જ્યારે ભૂતપૂર્વ વિદ્યાર્થીઓ પાસે નીકળતી રકમનું પરિશિષ્ટ જોશો તો ખ્યાલ આવશે કે હજુ જે ભૂતપૂર્વ વિદ્યાર્થીઓ લોન બાકી છે તેમણે આ બાબતમાં સાથ અને સક્રીય સહકાર આપવો જરૂરી છે કારણ કે અત્યારે લોનની સારી એવી રકમની વસૂલી એક આવકનું સાધન બની શકે અને આ વસૂલ થયેલી રકમ બીજા વિદ્યાર્થીઓને શિક્ષણ આપવામાં કામ લાગી શકે તો અમોને આશા છે કે ભૂતપૂર્વ વિદ્યાર્થી ભાઈઓ આ બાબતમાં હકારાત્મક પ્રતિસાદ જરૂર આપશે અને સંસ્થાએ હાથ ધરેલ શિક્ષણ કાર્યમાં યજમાન પોતાનું યોગદાન આપશે. લોન વસૂલી કાર્યમાં સંસ્થાને પ્રત્યક્ષ કે પરોક્ષરૂપે સહાયભૂત થનાર સર્વેના અમો આભારી છીએ.

છેલ્લા છ વર્ષમાં લોન વસુલાત થઈ તેના આંકડા

વર્ષ	સ્થાનિક રૂ.	પરદેશ રૂ.	કુલ રૂ.	ભેટના રૂ.	કુલ રૂ.
૨૦૦૨-૨૦૦૩	૭,૫૫,૫૭૪	૩,૭૮,૫૦૦	૧૧,૩૫,૦૭૪	૫,૨૭૪	૧૧,૪૦,૩૪૮
૨૦૦૩-૨૦૦૪	૮,૮૪,૬૬૬	૭,૫૭,૦૦૦	૧૭,૫૧,૬૬૬	૨૫,૨૭૦	૧૭,૭૬,૯૩૬
૨૦૦૪-૨૦૦૫	૧૫,૫૮,૮૪૫	૩,૬૨,૦૦૦	૧૯,૨૦,૮૪૫	૭૦,૨૪૧	૧૯,૮૧,૦૮૬
૨૦૦૫-૨૦૦૬	૧૪,૩૨,૬૨૧	૮,૬૪,૦૦૦	૨૩,૯૬,૬૨૧	૩૩,૮૦૬	૨૪,૩૦,૪૨૭
૨૦૦૬-૨૦૦૭	૧૩,૮૭,૧૩૫	૨૩,૬૮,૨૫૦	૩૭,૬૬,૩૮૫	૨૦,૪૭૬	૩૭,૮૬,૮૬૧
૨૦૦૭-૨૦૦૮	૧૩,૩૬,૭૮૦	૧૭,૬૮,૫૦૦	૩૧,૦૬,૨૮૦	૨૮,૩૫૧	૩૧,૩૪,૬૪૧
કુલ રૂ.	૭૪,૭૫,૬૩૧	૬૬,૦૧,૨૫૦	૧,૪૦,૭૬,૮૮૧	૧,૮૩,૪૧૮૧	૧,૪૨,૬૦,૨૯૮

આપણા સતત અને સધન પ્રયત્નથી અને દેશ-પરદેશના ભૂતપૂર્વ વિદ્યાર્થીઓના સાથ-સહકાર અને ભલી ભાવનાથી છેલ્લા છ વર્ષમાં રૂ. ૧,૪૦,૭૬,૮૮૧/- જેવી માતબર રકમ વસૂલ થઈ શકી છે.

૫.૯ તબીબી (MEDICAL) તથા ઈજનેરી (ENGINEERING) તેમજ

તાંબ્રિક (TECHNICAL) વિદ્યાશાખાઓમાં પ્રવેશની કાર્યવાહી

હાલના સમયમાં વિદ્યાર્થીઓ/વિદ્યાર્થિનીઓને મેડિકલ/એન્જીનીયરીંગ અને ઈન્ફોરમેશન ટેકનોલોજીમાં ઉચ્ચ અભ્યાસ માટેની ઈચ્છા ખૂબજ તીવ્ર બનતી જાય છે સાથે આ ત્રણેય ક્ષેત્રમાં તથા બીજા વ્યાવસાયિક અભ્યાસક્રમો જેવા કે એમ.બી.એ., સી.એફ.એ. વગેરે માટે વિદ્યાર્થીઓની પસંદગી વધતી જાય છે. આ બધા જ અભ્યાસક્રમો માટે પ્રવેશો મેળવવા માટે વિદ્યાર્થીઓનો ખૂબ જ ધસારો હોય છે અને આ અભ્યાસક્રમોમાં પ્રાપ્ય સીટોની મર્યાદાને કારણે દરેક રાજ્યોએ આ અભ્યાસક્રમોમાં પ્રવેશ લેવા ઈચ્છુક વિદ્યાર્થીઓ માટે લેખિત પરીક્ષા, સમૂહ ચર્ચા તથા વ્યક્તિગત ઈન્ટરવ્યુ લઈ મેરીટના ધોરણે પ્રવેશો આપવાની પ્રથા દાખલ કરી છે. આ પ્રથાને કારણે બધીજ પ્રક્રિયાઓ પૂર્ણ થવામાં સારો એવો સમય લાગે છે અને વિદ્યાર્થીઓને પ્રવેશો અંદાજે સપ્ટેમ્બર માસમાં મળવાનું શરૂ થાય છે. આમ ઉપરોક્ત અભ્યાસક્રમમાં જોડાનારા વિદ્યાર્થીઓ શાખાઓમાં સપ્ટેમ્બરના અંતમાં પ્રવેશ લેવા આવે છે અને આ પ્રવેશો આપ્યા બાદ પહેલું સત્ર પુરું થવાને એકાદ મહિનો બાકી રહે છે આથી શાખાઓમાં આવા વિદ્યાર્થીઓ પાસે કે જેઓ સપ્ટેમ્બરના અંતમાં શાખામાં પ્રવેશ લે છે તેમની પાસેથી પુરા સત્રની ફી વસૂલ કરવી કે કેજ્યુઅલ બેસીસ પર આપેલ પ્રવેશ મુજબ ચાર્જસ વસૂલ કરવા આ બાબતમાં ગેરસમજ દૂર કરવા તથા વિદ્યાર્થીઓ ઉપર આખા સત્રની ફીનો બોજો ન આવે તે માટેવ્યવસ્થાપક સમિતિએ તા. ૩૧/૧૨/૦૭ના રોજ

બધાજ પાસાઓની વિચારણા બાદ એવો નિર્ણય લીધો છે કે વિદ્યાર્થી પ્રથમ સત્રમાં જો તા. ૧ સપ્ટેમ્બર બાદ વિદ્યાશાખામાં જોડાય તો પ્રથમ સત્ર પૂરું થતાં સુધી વિદ્યાર્થી વિદ્યાર્થીગૃહમાં જેટલાં દિવસ રહ્યો હોય તેટલા દિવસના માટે કેજયુઅલ બેસીસ પર ચાર્જ્ઝની ગણતરી કરી તે રકમ અથવા સત્રનું લવાજમ એ બેમાંથી જે ઓછું થતું હોય તે વસુલ કરવું. આ નિર્ણયથી શાખાઓમાં અને વિદ્યાર્થીઓમાં પ્રવર્તતી અચોક્કસતા દૂર થઈ અને વિદ્યાર્થીઓ પર બીનજરૂરી આર્થિક બોજો પણ દુર થયો.

**૫.૧૦ વિદ્યાર્થીગૃહોના વિદ્યાર્થીઓને ચૂકવવામાં આવતી કોલેજ/સત્ર ફી તથા પરીક્ષા ફી**

સંસ્થાના જુદા જુદા વિદ્યાર્થીગૃહોમાં રહી અભ્યાસ કરતા હાફ પેઈંગ-લોન અને ટ્રસ્ટ વિદ્યાર્થીઓને સંસ્થા તરફથી કોલેજ તેમજ પરીક્ષા ફી ચૂકવવામાં આવે છે. સને ૧૯૯૭-૯૮થી વિદ્યાર્થીએ ચૂકવેલ કોલેજ-પરીક્ષા ફી વગેરે અથવા તો રૂ. ૨૦૦૦/- એ બેમાંથી જે ઓછા હોય તે ચૂકવવા નિર્ણય લેવામાં આવ્યો છે. આ નિર્ણયથી આર્થિક અગવડ અનુભવતા વિદ્યાર્થીને ખૂબજ રાહત થઈ છે. કોલેજ ફી પેટે અપાતા રૂ. ૨,૦૦૦/- ની રકમ એન્જનીયરીંગ અને મેડિકલમાં અભ્યાસ કરતા વિદ્યાર્થીઓ માટે ઘણી જ અપૂરતી જણાતા તા. ૧૧/૮/૨૦૦૨ના રોજ યોજાયેલ વ્યવસ્થાપક સમિતિમાં એવું નક્કી કરવામાં આવ્યું કે એન્જનીયરીંગ કે મેડિકલમાં અભ્યાસ કરતાં વિદ્યાર્થીઓને બરેબર ભરેલ કોલેજ ફી અથવા તો રૂ. ૭,૫૦૦/- બેમાંથી જે ઓછું હોય તે વર્ષ માટે કોલેજ ફી પેટે વિદ્યાર્થીઓના લોન એકાઉન્ટમાં ઉધારી રકમ આપવી.

**૫.૧૧ વિદ્યાર્થીગૃહોમાં આપવામાં આવતા ફર્નીચર તથા અન્ય સાધન સામગ્રીની અનામત**

સંસ્થાના વિદ્યાર્થીગૃહોમાં રહેતા વિદ્યાર્થીઓ વ્યવસ્થિત રીતે અભ્યાસ કરી શકે તે માટે ફર્નીચર તેમજ અન્ય સાધન સામગ્રી આપવામાં આવે છે વિદ્યાર્થી સંસ્થાની વસ્તુઓની બરાબર જાળવણી કરી જવાબદારીપૂર્વક તેનો સદ્ઉપયોગ કરે અને સંસ્થાને નુકસાન ન કરે તે માટે દરેક શાખામાં દરેક વિદ્યાર્થી પાસેથી સને ૧૯૯૭ જૂનથી રૂ. ૫૦૦/- (અંકે રૂપિયા પાંચસો) સાધન સામગ્રી અનામત તરીકે લેવામાં આવે છે.

**સમિતિઓ**

**૬.૧ કાર્યવાહક સમિતિ**

શ્રી મહાવીર જૈન વિદ્યાલયની કાર્યવાહક સમિતિના ૨૧ સભ્યો (૭ હોદ્દેદારો અને ૧૪ સભ્યો)ને ત્રણ વર્ષ માટે (વર્ષ ૨૦૦૫-૨૦૦૮) ચૂંટણીના પરિણામો સંસ્થાના ઓડિટર અને ચૂંટણી નિરીક્ષક શ્રી કીર્તિભાઈ એફ. દોશીએ તા. ૨૭/૧/૨૦૦૬ના રોજ યોજાયેલ વ્યવસ્થાપક સમિતિની સભામાં જાહેર કરેલ જે નીચે મુજબ છે.

**હોદ્દેદારો**

શ્રી દીપચંદભાઈ સવરાજ ગારડી	-	પ્રમુખ
શ્રી કીર્તિલાલ કાળીદાસ દોશી	-	ઉપપ્રમુખ
શ્રી ખાંતિલાલ ગોકળદાસ શાહ	-	માનદ્ મંત્રી
શ્રી શ્રીકાંતભાઈ સાકરચંદ વસા	-	માનદ્ મંત્રી
શ્રી સુબોધરત્ન શ્રીમનલાલ ગારડી	-	માનદ્ મંત્રી
શ્રી અરવિંદભાઈ રતિલાલ શાહ	-	કોષાધ્યક્ષ
શ્રી જવાહરલાલ મોતીલાલ શાહ	-	કોષાધ્યક્ષ

**કાર્યવાહક સમિતિના સભ્યો**

૧	શ્રી મહેશભાઈ વાડીલાલ ગાંધી	૮	શ્રી નવનીતભાઈ ખીમચંદ ડગલી
૨	શ્રી કાંતિલાલ મણિલાલ શાહ	૯	શ્રી માણેકલાલ કેશવલાલ શાહ (અવસાન)
૩	શ્રી દિનેશભાઈ જીવણલાલ કુવાડીયા	૧૦	શ્રી ચંપકલાલ મંગળદાસ શાહ
૪	શ્રી મનસુખલાલ કલ્યાણજી શાહ	૧૧	શ્રી સેવન્તીલાલ છોટાલાલ શાહ
૫	શ્રી જીતેન્દ્રભાઈ જમનાલાલ ભાભેરા	૧૨	શ્રી ચંપકલાલ દોલતરામ મહેતા
૬	શ્રીમતી સુરેખાબેન રાજેન્દ્રભાઈ શાહ	૧૩	શ્રી શિવજીભાઈ કુંવરજી વિકમશી
૭	શ્રી શાંતિલાલ મંગળજીભાઈ મહેતા	૧૪	શ્રી અરૂણભાઈ બાબુલાલ શાહ

**કાર્યવાહક સમિતિમાં કો-ઓપ્ટ. કરાવેલા સભ્યશ્રીઓની યાદી :**

૧.	શ્રી ચીનુભાઈ સી. શાહ - અવસાન	૪.	શ્રી જયપ્રકાશ શાંતિલાલ વોરા - અવસાન
૨.	શ્રી વિમલભાઈ એમ. શાહ	૫.	શ્રી શાંતિલાલ ટોકરશી શાહ
૩.	શ્રી મુકેશભાઈ એમ. દોશી	૬.	શ્રી પ્રકાશભાઈ પી. જવેરી
		૭.	શ્રી સેવંતીલાલ કે. શાહ

શ્રી ચીનુભાઈ સી. શાહનું તા. ૧૭/૬/૨૦૦૬ના રોજ અવસાન થતાં તેમની જગ્યાએ તા. ૨૨/૭/૨૦૦૬ની કાર્યવાહક સમિતિની સભામાં શ્રી સેવંતીલાલ કેશવલાલ શાહની કાર્યવાહક સમિતિના કો-ઓપ્ટ. સભ્યશ્રી તરીકે નિમણૂક કરવામાં આવી.

અહેવાલના વર્ષ દરમ્યાન કાર્યવાહક સમિતિની કુલ સભા ૫ સભા મળી હતી.

તા. ૧/૪/૨૦૦૭ થી તા. ૩૧/૩/૨૦૦૮

**કાર્યવાહક સમિતિના સભ્યોની હાજરી કુલ ૫ સભા**

ક્રમ	નામ	હોદ્દો	કુલ હાજરી
૧	શ્રી દીપચંદભાઈ સવરાજ ગારડી	પ્રમુખ	૩
૨	શ્રી કીર્તિલાલ કાળીદાસ દોશી	ઉપપ્રમુખ	૫
૩	શ્રી ખાંતિલાલ ગોકળદાસ શાહ	માનદ્ મંત્રી	૩
૪	શ્રી શ્રીકાંતભાઈ એસ. વસા	માનદ્ મંત્રી	૪
૫	શ્રી સુબોધરત્ન ચીમનલાલ ગારડી	માનદ્ મંત્રી	૫
૬	શ્રી અરવિંદભાઈ રતિલાલ શાહ	કોષાધ્યક્ષ	૩
૭	શ્રી જવાહરભાઈ મોતીલાલ શાહ	કોષાધ્યક્ષ	૨
૮	શ્રી મહેશભાઈ વાડીલાલ ગાંધી	સભ્ય	૨
૯	શ્રી કાંતિલાલ મણિલાલ શાહ	સભ્ય	૨
૧૦	શ્રી દિનેશભાઈ જીવણલાલ કુવાડીયા	સભ્ય	૨
૧૧	શ્રી મનસુખલાલ કલ્યાણજી શાહ	સભ્ય	૫
૧૨	શ્રી જીતેન્દ્રભાઈ જમનાલાલ ભાભેરા	સભ્ય	૧
૧૩	શ્રીમતી સુરેખાબેન રાજેન્દ્રભાઈ શાહ	સભ્ય	૨
૧૪	શ્રી શાંતિલાલ મંગળજીભાઈ મહેતા	સભ્ય	૨
૧૫	શ્રી નવનીતલાલ કે. ડગલી	સભ્ય	૩

**શ્રી મહાવીર જૈન વિદ્યાલય**

૧૬	શ્રી માણિકભાઈ કે. શાહ - અવસાન	સભ્ય	૦
૧૭	શ્રી ચંપકલાલ એમ. શાહ	સભ્ય	૫
૧૮	શ્રી સેવંતીલાલ સી. શાહ	સભ્ય	૨
૧૯	શ્રી ચંપકલાલ ડી. મહેતા	સભ્ય	૨
૨૦	શ્રી શિવજીભાઈ કે. વિક્રમશી	સભ્ય	૪
૨૧	શ્રી અરૂણભાઈ બી. શાહ	સભ્ય	૪

**કો-ઓપ્ટેડ સભ્યશ્રીઓ**

ક્રમ	નામ	હોદ્દો	કુલ હાજરી
૧	શ્રી ચીનુભાઈ સી. શાહ - અવસાન	કો-ઓપ્ટેડ સભ્ય	૦
૨	શ્રી વિમલભાઈ એમ. શાહ	કો-ઓપ્ટેડ સભ્ય	૦
૩	શ્રી મુકેશભાઈ એમ. દોશી	કો-ઓપ્ટેડ સભ્ય	૦
૪	શ્રી જયપ્રકાશ શાંતિલાલ વોરા - અવસાન	કો-ઓપ્ટેડ સભ્ય	૦
૫	શ્રી શાંતિલાલ ટોકરશી શાહ	કો-ઓપ્ટેડ સભ્ય	૩
૬	શ્રી પ્રકાશભાઈ પી. જવેરી	કો-ઓપ્ટેડ સભ્ય	૩
૭	શ્રી સેવંતીલાલ કે. શાહ	કો-ઓપ્ટેડ સભ્ય	૦

**વ્યવસ્થાપક સમિતિના સભ્યોની હાજરી**

અહેવાલના વર્ષ દરમ્યાન નવી વ્યવસ્થાપક સમિતિની કુલ સભા મળી : ૬  
(તા. ૧/૪/૨૦૦૭ થી તા. ૩૧/૩/૨૦૦૮ સુધી)

**હાજરી :-**

**હોદ્દેદારો :-**

અ.નં.	નામ	હોદ્દો	કુલ હાજરી
૧.	શ્રી દીપચંદભાઈ સવરાજ ગારડી	પ્રમુખ	૬
૨.	શ્રી કીર્તિલાલ કાળીદાસ દોશી	ઉપપ્રમુખ	૬
૩.	શ્રી ખાંતિલાલ ગોકળદાસ શાહ	માનદ્ મંત્રી	૩
૪.	શ્રી શ્રીકાંતભાઈ એસ. વસા	માનદ્ મંત્રી	૪
૫.	શ્રી સુભોધરત્ન ચીમનલાલ ગારડી	માનદ્ મંત્રી	૬
૬.	શ્રી અરવિંદભાઈ રતિલાલ શાહ	માનદ્ કોષાધ્યક્ષ	૪
૭.	શ્રી જવાહરભાઈ મોતીલાલ શાહ	માનદ્ કોષાધ્યક્ષ	૩

**ચૂંટાયેલા સભ્યશ્રીઓ :-**

૮.	શ્રી અશોકભાઈ કે. કોરા	સભ્ય	૨
૯.	શ્રી જયંતિલાલ એમ. શાહ	સભ્ય	૬
૧૦.	શ્રી મનોજભાઈ વી. વોરા	સભ્ય	૧
૧૧.	શ્રી કેતનભાઈ વી. લાખાણી	સભ્ય	૧

**બ્રાણુમો વાર્ષિક અહેવાલ**

૧૨.	શ્રી પ્રવિણચંદ્ર ડી. શાહ	સભ્ય	૦
૧૩.	શ્રી રમણિકલાલ એચ. શાહ	સભ્ય	૩
૧૪.	શ્રીમતી સુરેખાબેન આર. શાહ	સભ્ય	૪
૧૫.	શ્રી રસિકલાલ એલ. સંઘવી	સભ્ય	૩
૧૬.	શ્રી શૈલેષભાઈ બી. શાહ	સભ્ય	૦
૧૭.	શ્રી હસમુખભાઈ એસ. શાહ	સભ્ય	૨
૧૮.	શ્રી વિક્રમભાઈ કે. શાહ	સભ્ય	૦
૧૯.	શ્રી હિતેશભાઈ એચ. લાખાણી	સભ્ય	૦
૨૦.	શ્રી વિનોદકુમાર એલ. શાહ	સભ્ય	૦
૨૧.	શ્રી સુભાષભાઈ પી. કોઠારી	સભ્ય	૦

અ.નં.	નામ	હોદ્દો	કુલ હાજરી
૨૨.	શ્રી ધનેશભાઈ આર. શાહ	સભ્ય	૦
૨૩.	શ્રી શીશીરભાઈ પી. કોઠારી	સભ્ય	૦
૨૪.	શ્રી રમેશભાઈ ડી. છેડા	સભ્ય	૦
૨૫.	શ્રી દામજીભાઈ કે. છેડા	સભ્ય	૦

**વ્યવસ્થાપક સમિતિમાં હક્કની રૂએ હાજર રહેતા સભ્યોની હાજરી :**

**કુલ સભા મળી : ૬**

**(Alphabetically)**

અનું.	સભ્યોનું નામ	કુલ હાજરી	અનું.	સભ્યોનું નામ	કુલ હાજરી
૧	શ્રી અભયભાઈ પી. શાહ	૧	૧૬	શ્રી ગીરીશભાઈ એચ. શાહ	૩
૨	શ્રી અરવિંદભાઈ વી. દોશી	૧	૧૭	શ્રી હસમુખલાલ એસ. શાહ	૧
૩	શ્રી અરૂણભાઈ બી. શાહ	૩	૧૮	શ્રી હિંમતલાલ એસ. ગાંધી	૫
૪	શ્રી અતુલભાઈ આર. મોદી	૨	૧૯	શ્રી હિરાલાલ એમ. જૈન	૧
૫	શ્રી બી. એમ. દોશી	૧	૨૦	શ્રી જયવંતભાઈ એસ. વોરા	૧
૬	શ્રી બીપીનભાઈ એન.	૧	૨૧	શ્રી જયંતિલાલ એ. પારેખ	૪
૭	શ્રી ચંપકલાલ ડી. મહેતા	૫	૨૨	શ્રી જયંતિલાલ સી. શાહ	૧
૮	શ્રી ચંપકલાલ એમ. શાહ	૪	૨૩	શ્રી જયંતિલાલ જી. શેઠ	૨
૯	શ્રી ચંદુલાલ બી. શાહ	૪	૨૪	શ્રી જયસુખલાલ સી. વોરા	૨
૧૦	શ્રી ચંદુલાલ કે. શાહ	૪	૨૫	શ્રી જીતેન્દ્રભાઈ જે. ભાભેરા	૨
૧૧	શ્રી ડી. બી. દોશી	૧	૨૬	શ્રી જીતેશભાઈ એસ. ગાંધી	૧
૧૨	શ્રી દિનેશભાઈ ડી. શાહ	૧	૨૭	શ્રી કચરાલાલ સી. શાહ	૧
૧૩	ડો. રશ્મીકાંત ગારડી	૧	૨૮	શ્રી કાંતિલાલ એમ. શાહ	૨
૧૪	ડો. એમ. બી. શાહ	૧	૨૯	શ્રી કીરીટકુમાર એચ. કોઠારી	૧
૧૫	ડો. યશવંતભાઈ મહેતા	૧	૩૦	શ્રી કિશોરભાઈ જી. શેઠ	૨

## શ્રી મહાવીર જૈન વિદ્યાલય

અનું. સભ્યોનું નામ	કુલ હાજરી	અનું. સભ્યોનું નામ	કુલ હાજરી
૩૧ શ્રી કુમાર પાલ એમ. ચોકસી	૬	૫૦ શ્રી રમણીકલાલ એમ. શાહ	૧
૩૨ શ્રી લલીતભાઈ આર. કોઠારી	૧	૫૧ શ્રી રશ્મીકાંત ડી. ગારડી	૧
૩૩ શ્રી મહેન્દ્રભાઈ બી. શાહ	૧	૫૨ શ્રી રસિકલાલ બી. શાહ	૨
૩૪ શ્રી મહેશભાઈ વી. ગાંધી	૩	૫૩ શ્રી રસિકલાલ એલ. સંઘવી	૩
૩૫ શ્રી મનસુખલાલ કે. શાહ	૫	૫૪ શ્રી રોહિતભાઈ આર. ધામી	૧
૩૬ શ્રી માવજીભાઈ કે. પાસડ	૫	૫૫ શ્રી સારાભાઈ સી. જવેરી	૧
૩૭ શ્રી મુકેશભાઈ બી. મહેતા	૨	૫૬ શ્રી સેવંતીલાલ સી. શાહ (ઘાટકોપર)	૪
૩૮ શ્રી નવીનચંદ્ર કે. વોરા	૧	૫૭ શ્રી સેવંતીલાલ સી. શાહ (કાંદીવલી)	૩
૩૯ શ્રી નવનીતભાઈ કે. ડગલી	૪	૫૮ શ્રી શાંતિલાલ એમ. મહેતા	૩
૪૦ શ્રી નીતેશભાઈ કે. શાહ	૪	૫૯ શ્રી શાંતિલાલ ટી. શાહ	૨
૪૧ શ્રી પંકજભાઈ શાહ	૧	૬૦ શ્રી શશીકાંત સી. મહેતા	૬
૪૨ શ્રી પરેશભાઈ સી. મહેતા	૧	૬૧ શ્રી શિવજીભાઈ કે. વિક્રમશી	૪
૪૩ શ્રી પરેશભાઈ એમ. શેઠ	૧	૬૨ શ્રી સુરેશભાઈ એ. ગાંધી	૧
૪૪ શ્રી પ્રફુલભાઈ એમ.	૧	૬૩ શ્રી ઉત્તમચંદ એસ. શાહ	૧
૪૫ શ્રી પ્રકાશભાઈ પી. જવેરી	૫	૬૪ શ્રી વસંતભાઈ દોશી	૨
૪૬ શ્રી પ્રાણલાલભાઈ કે. દોશી	૨	૬૫ શ્રી વિનોદભાઈ એચ. દોશી	૨
૪૭ શ્રી પ્રવિણભાઈ ડી. પારેખ	૫	૬૬ શ્રી વિનોદભાઈ જે. વસા	૨
૪૮ શ્રી પ્રવિણચંદ્ર ડી. શાહ	૧	૬૭ શ્રી વિનોદભાઈ એન. મહેતા	૧
૪૯ શ્રી રજનીકાંત એલ. વોરા	૧	૬૮ શ્રી વિનોદભાઈ ઝેડ. વસા	૨

### ૬.૩ શ્રી મહાવીર જૈન વિદ્યાલય ટ્રસ્ટ-ટ્રસ્ટીઓ :-

આ સંસ્થાના બંધારણ અને ધારાધોરણની કલમ ૯૯(૨) પ્રમાણે શ્રી મહાવીર જૈન વિદ્યાલયની સામાન્ય સમિતિના સભ્યો સંસ્થાના ટ્રસ્ટીઓની ચૂંટણી ૬ વર્ષે કરે છે.

તા. ૧/૪/૨૦૦૭ થી તા. ૨૮/૧૧/૨૦૦૭ સુધી નીચેના સભ્યો ટ્રસ્ટીઓ તરીકે કાર્યરત હતા.

૧ શ્રી કીર્તિલાલ કાળીદાસ દોશી	ચેરમેન, ટ્રસ્ટ બોર્ડ
૨ શ્રી પ્રાણલાલ કાનજીભાઈ દોશી	ટ્રસ્ટી
૩ શ્રી વિનોદભાઈ ઝવેરચંદ વસા	ટ્રસ્ટી
૪ શ્રીમતી શારદાબેન ઉત્તમલાલ મહેતા	ટ્રસ્ટી
૫ શ્રી ખાંતિલાલ ગોકળદાસ શાહ	ટ્રસ્ટી

અહેવાલના વર્ષ દરમિયાન ટ્રસ્ટીઓની ૨ સભાઓ મળી હતી.

તા. ૨૮/૧૧/૨૦૦૭ થી નીચેના સભ્યો ટ્રસ્ટીઓ તરીકે કાર્યરત છે.

૧ શ્રી કીર્તિલાલ કાળીદાસ દોશી	ચેરમેન, ટ્રસ્ટ બોર્ડ
૨ શ્રી પ્રાણલાલ કાનજીભાઈ દોશી	ટ્રસ્ટી
૩ શ્રીમતી અનિતાબેન સુધીરભાઈ મહેતા	ટ્રસ્ટી

## બ્રાણુમો વાર્ષિક અહેવાલ

૪ શ્રી શિવજીભાઈ કે. વિક્રમશી	ટ્રસ્ટી
૫ શ્રી શ્રીકાંતભાઈ એસ. વસા	ટ્રસ્ટી

### ૬.૪ શ્રી મહાવીર જૈન વિદ્યાલય - જિનાગમ પ્રકાશન ટ્રસ્ટ :-

જૈન ધર્મ પાસે અમુલ્ય અને અલભ્ય સાહિત્ય વારસો અને આગમ ગ્રંથો છે. આ અમૂલ્ય ગ્રંથોના પ્રકાશન માટે સને ૧૯૭૦ થી જિનાગમ પ્રકાશન ટ્રસ્ટની સ્થાપના કરવામાં આવી છે. તેના ટ્રસ્ટીઓની ચૂંટણી દર ૬ વર્ષે શ્રી મહાવીર જૈન વિદ્યાલયની સામાન્ય સમિતિના સભ્યો કરે છે.

તા. ૧/૪/૨૦૦૭ થી ૨૮/૧૧/૨૦૦૭ સુધી નીચેના સભ્યો ટ્રસ્ટીઓ તરીકે કાર્યરત હતા.

૧ શ્રી શ્રીકાંતભાઈ સાકરચંદ વસા	ચેરમેન
૨ શ્રી નવનીતલાલ ખીમચંદ ડગલી	ટ્રસ્ટી
૩ શ્રી અશોકભાઈ કાંતીલાલ કોરા	ટ્રસ્ટી
૪ શ્રી સેવંતીલાલ કેશવલાલ શાહ	ટ્રસ્ટી
૫ ડો. જીતેન્દ્રભાઈ બાબુભાઈ શાહ	ટ્રસ્ટી
૬ શ્રી રમણિકલાલ પ્રેમચંદ શાહ	ટ્રસ્ટી
૭ શ્રી જયંતિલાલ મણિલાલ શાહ	ટ્રસ્ટી

વર્ષ દરમિયાન ટ્રસ્ટના ટ્રસ્ટીઓની કુલ ૧ સભા મળી હતી.

તા. ૨૮/૧૧/૨૦૦૭ થી નીચેના સભ્યો ટ્રસ્ટીઓ તરીકે કાર્યરત છે.

ક્રમ	ઉમેદવારનું નામ	મત
૧ શ્રી પ્રાણલાલ કે. દોશી	ચેરમેન	
૨ શ્રી અશોકભાઈ કે. કોરા	ટ્રસ્ટી	
૩ શ્રી નવનીતભાઈ કે. ડગલી	ટ્રસ્ટી	
૪ શ્રી પ્રકાશભાઈ પી. જવેરી	ટ્રસ્ટી	
૫ શ્રી ચંદુલાલ બી. શાહ	ટ્રસ્ટી	
૬ શ્રી શ્રીકાંતભાઈ એસ. વસા	ટ્રસ્ટી	
૭ શ્રી શૈલેષભાઈ બી. શાહ	ટ્રસ્ટી	

વર્ષ દરમિયાન ટ્રસ્ટના ટ્રસ્ટીઓની કુલ ૨ સભાઓ મળી હતી.

### ૬.૫ શ્રી મહાવીર જૈન વિદ્યાલય - જિનાલય ટ્રસ્ટ :-

શ્રી મહાવીર જૈન વિદ્યાલયના પાયાના સિદ્ધાંતોમાં જિનપુજા એક મૂળભૂત નિયમ છે અને સંસ્થાની શાખાઓમાં આ નિયમ પળાય છે. દેરાસરજીના વહીવટ માટે સને ૧૯૭૦ થી જિનાલય ટ્રસ્ટની સ્થાપના કરવામાં આવી છે. તેના ટ્રસ્ટીઓની ચૂંટણી દર ૬ વર્ષે શ્રી મહાવીર જૈન વિદ્યાલયની સામાન્ય સમિતિના સભ્યો કરે છે.

તા. ૧/૪/૨૦૦૭ થી ૨૮/૧૧/૨૦૦૭ સુધી નીચેના સભ્યો ટ્રસ્ટીઓ તરીકે કાર્યરત હતા.

૧ શ્રી ખાંતીલાલ ગોકળદાસ શાહ	ચેરમેન
૨ શ્રી પ્રાણલાલ કાનજીભાઈ દોશી	ટ્રસ્ટી
૩ શ્રી નવનીતલાલ ખીમચંદ ડગલી	ટ્રસ્ટી

શ્રી મહાવીર જૈન વિદ્યાલય

૪	શ્રી જયંતિલાલ મણિલાલ શાહ	ટ્રસ્ટી
૫	શ્રી ચંદુલાલ ભાયચંદ શાહ	ટ્રસ્ટી
૬	શ્રી શરદભાઈ સેવંતીલાલ શાહ	ટ્રસ્ટી

અહેવાલના વર્ષ દરમ્યાન ટ્રસ્ટની ૨ સભાઓ મળી હતી.

તા. ૨૯/૧૧/૨૦૦૭ થી નીચેના સભ્યો ટ્રસ્ટીઓ તરીકે કાર્યરત છે.

ક્રમ	ઉમેદવારનું નામ	મત
૧	શ્રી પ્રાણલાલ કે. દોશી	ચેરમેન
૨	શ્રી ચંદુલાલ બી. શાહ	ટ્રસ્ટી
૩	શ્રી નવનીતભાઈ કે. ડગલી	ટ્રસ્ટી
૪	શ્રી શરદભાઈ એસ. શાહ	ટ્રસ્ટી
૫	શ્રી પ્રકાશભાઈ પી. જવેરી	ટ્રસ્ટી
૬	શ્રી હર્ષદભાઈ એસ. શાહ	ટ્રસ્ટી
૭	શ્રી શૈલેષભાઈ બી. શાહ	ટ્રસ્ટી

અહેવાલના વર્ષ દરમ્યાન ટ્રસ્ટની ૪ સભાઓ મળી હતી.

૬.૬ શાખા સમિતિઓ તથા ઉપ-સમિતિઓ : સને ૨૦૦૭-૨૦૦૮

સંસ્થાના બંધારણ અને ધારાધોરણની કલમ ૩૧ અને ૩૭ ની જોગવાઈ મુજબ સ્થાનિક કાર્યવાહક સમિતિ - શાખાઓના દિન-પ્રતિદિન કામકાજ ઉપર નિયંત્રણ અને દેખરેખ રાખવા તેમજ શાખાઓનું કાર્ય સુંદર રીતે ચાલે તે માટે તથા અન્ય મહત્વના કામકાજ માટે ઉપ-સમિતિઓ રચવામાં આવે છે. અહેવાલના વર્ષ દરમ્યાન નીચે મુજબની શાખા સમિતિઓ અને ઉપસમિતિઓ કાર્યરત હતી.

શાખા સમિતિઓ

સ્થાનિક સમિતિઓની યાદી

૧. આચાર્યશ્રી વિજયવલ્લભસૂરીશ્વરજી જન્મશતાબ્દી વિદ્યાર્થીગૃહ, જૂહુ ગલી, અંધેરી.

૧	શ્રી મનસુખભાઈ કલ્યાણજી શાહ	મંત્રી	૫	શ્રી રસિકભાઈ ભૂદરશી શાહ	સભ્ય
૨	શ્રી જયંતિલાલ છોટાલાલ શાહ	મંત્રી	૬	શ્રી અરૂણભાઈ બાબુલાલ શાહ	સભ્ય
૩	શ્રી જશવંતલાલ સવચંદ વોરા	સભ્ય	૭	શ્રી જીતેન્દ્રભાઈ જમનાદાસ ભાભેરા	સભ્ય
૪	શ્રી નવનીતભાઈ ખીમચંદ ડગલી	સભ્ય			

૨. સેન્ડહર્સ્ટ રોડ શાખા, મુંબઈ - ૪૦૦ ૦૦૪.

૧	શ્રી શિવજીભાઈ કે. વિક્રમશી	મંત્રી	૫	શ્રી સી. ડી. મહેતા	સભ્ય
૨	શ્રી અરૂણભાઈ બી. શાહ	મંત્રી	૬	શ્રી મુકેશભાઈ બી. મહેતા	સભ્ય
૩	શ્રી સેવંતિલાલ સી. શાહ	સભ્ય	૭	શ્રી હસમુખભાઈ એમ. સાવલા	સભ્ય
૪	શ્રી સુરેશભાઈ પી. મહેતા	સભ્ય			

ગ્રાણુમો વાર્ષિક અહેવાલ

૩. શ્રી ભોળાભાઈ જેસિંગભાઈ વિદ્યાર્થીગૃહ પાલડી, અમદાવાદ.

૧	શ્રી કલ્પેશભાઈ વી. શાહ	મંત્રી	૫	શ્રી અનિલભાઈ એચ. ગાંધી	સભ્ય
૨	ડો. પ્રમોદભાઈ સી. શાહ	મંત્રી	૬	શ્રી હર્ષદભાઈ બી. ભીમાણી	સભ્ય
૩	શ્રી ગૌતમભાઈ સાકરચંદ શાહ	સભ્ય	૭	શ્રી અભયભાઈ એમ. મહેતા	સભ્ય
૪	શ્રી ડી. સી. ગાંધી	સભ્ય			

૪. શ્રી લહેરચંદ ઉત્તમચંદ વિદ્યાર્થીગૃહ - વડોદરા.

૧	શ્રી બિપિનભાઈ આર. શાહ	મંત્રી	૫	શ્રી પ્રતાપભાઈ બી. શાહ	સભ્ય
૨	ડો. શૈલેષભાઈ જે. શાહ	મંત્રી	૬	પ્રો. ભુવનભાઈ એસ. પારેખ	સભ્ય
૩	શ્રી પ્રવિણભાઈ જે. શેઠ	સભ્ય	૭	પ્રો. અમૃતલાલ એસ. મંડોત	સભ્ય
૪	શ્રી ભૂપેન્દ્રભાઈ એન. મકાતી	સભ્ય			

૫. શ્રી લહેરચંદ ઉત્તમચંદ વિદ્યાર્થીગૃહ - વલ્લભ વિદ્યાનગર.

૧	શ્રી જયંતિલાલ એમ. દોશી	મંત્રી	૫	શ્રી મહેન્દ્રભાઈ અંબાલાલ શાહ	સભ્ય
૨	શ્રી નરપતલાલ એલ. સંઘવી	મંત્રી	૬	શ્રી પ્રફુલભાઈ ગાંગુજી ગાલા	સભ્ય
૩	શ્રી હસમુખભાઈ સી. શાહ	સભ્ય	૭	શ્રી સુલક્ષ્મભાઈ ચંદ્રકાંત શાહ	સભ્ય
૪	શ્રી ધીરેનભાઈ રામજીભાઈ સંઘવી	સભ્ય			

૬. શ્રી મણિલાલ દુર્લભજી વિદ્યાર્થીગૃહ - ભાવનગર.

૧	શ્રી જીતેન્દ્રભાઈ ડી. શેઠ	મંત્રી	૫	શ્રી દીપકભાઈ સી. શાહ	સભ્ય
૨	શ્રી વસંતલાલ ડી. શેઠ	મંત્રી	૬	શ્રી નરેન્દ્રભાઈ કે. શાહ	સભ્ય
૩	શ્રી મનમોહનભાઈ એફ. તંબોલી	સભ્ય	૭	શ્રી નિરંજનભાઈ એન. શાહ	સભ્ય
૪	શ્રી રજનીભાઈ સી. પારેખ	સભ્ય			

૭. શ્રીમતી શારદાબેન ઉત્તમલાલ મહેતા કન્યા છાત્રાલય, અમદાવાદ.

૧	શ્રીમતી શારદાબેન ઉત્તમલાલ મહેતા	મંત્રી	૫	શ્રીમતી ભાવનાબેન બી. શાહ	સભ્ય
૨	શ્રીમતી પદમાબેન ફડિયા	મંત્રી	૬	શ્રીમતી અનસુયાબેન બી. દલાલ	સભ્ય
૩	શ્રીમતી ભારતીબેન આર. શાહ	સભ્ય	૭	શ્રીમતી મીનાબેન ડી. મોદી	સભ્ય
૪	શ્રીમતી અનિતાબેન એસ. મહેતા	સભ્ય			

૮. ડો. ચાવન્ટરાજ પી. જૈન અને શ્રીમતી સંપૂર્ણાબેન જૈન વિદ્યાર્થીગૃહ, ઉદયપુર.

૧	બાબુલાલજી એચ. બાફના	મંત્રી	૫	શ્રી રાજ લોઠા	સભ્ય
૨	શ્રી મહાવીરચંદજી રાંકા	મંત્રી	૬	શ્રી અનિલભાઈ શાહ	સભ્ય
૩	શ્રી મોહનસીંઘજી દલાલ	સભ્ય	૭	શ્રી ડી. સી. પોરવાલ	સભ્ય
૪	શ્રી ગણપતસીંઘજી કોઠારી	સભ્ય			

૯. શ્રી મહાવીર જૈન વિદ્યાલય (શ્રી ભારત જૈન વિદ્યાલય), પૂના.

૧	શ્રી વિજેન્દ્ર સુમતિલાલ પટ્ટણી	મંત્રી	૫	શ્રી ગજેન્દ્રભાઈ એસ. જૈન	સભ્ય
૨	શ્રી યુવરાજભાઈ શાંતિલાલ શાહ	મંત્રી	૬	શ્રી વિલાસ જે. શાહ	સભ્ય
૩	શ્રી શરદભાઈ બાબુલાલ શાહ	સભ્ય	૭	શ્રી પ્રશાંતભાઈ આર. શાહ	સભ્ય
૪	શ્રી કમલેશ સી. મોતીવાલે	સભ્ય			



૧૦. કન્યા છાત્રાલય, વલ્લભ વિદ્યાનગર.

૧	શ્રીમતી બિન્દુબેન કૌશિકભાઈ દોશી	મંત્રી	૫	શ્રીમતી કલ્પનાબેન કુમારભાઈ શાહ	સભ્ય
૨	શ્રીમતી કલ્પનાબેન કે. શાહ	મંત્રી	૬	શ્રીમતી મીનાબેન રાજેશભાઈ સંઘવી	સભ્ય
૩	શ્રીમતી ચેતનાબેન અમરભાઈ દોશી	સભ્ય	૭	શ્રીમતી રાજેશ્વરીબેન બીપીનચંદ્ર ગાંધી	સભ્ય
૪	શ્રીમતી સ્મિતાબેન રાજેશભાઈ મહેતા	સભ્ય	૮	શ્રીમતી કીન્નરીબેન અલ્પેશભાઈ શાહ	સભ્ય

૧૧. કન્યા છાત્રાલય, પૂના.

૧	શ્રીમતી સાધનાબેન સંજયભાઈ શાહ	મંત્રી	૫	શ્રીમતી અલ્કાબેન કમલેશભાઈ મોતીવાલે	સભ્ય
૨	ડો સાધનાબેન કુમારભાઈ શાહ	સભ્ય	૬	શ્રીમતી કલ્પનાબેન દિલીપભાઈ મહેતા	સભ્ય
૩	શ્રીમતી શોભાબેન રસિકલાલ ધારિવાલ	સભ્ય	૭	શ્રીમતી પૂનમબેન અમિતભાઈ ધારિવાલ	સભ્ય
૪	કુ. જાનહી રસિકલાલ ધારિવાલ	સભ્ય			

અન્ય સમિતિઓ

૧. દેવકરણ મેન્સન સમિતિ :

૧	શ્રી કીર્તિલાલ કે. દોશી	સભ્ય	૫	શ્રી સુબોધરત્ન સી. ગારડી -	સંવાહક
૨	શ્રી પ્રાણલાલ કે. દોશી	સભ્ય	૬	શ્રી શ્રીકાંતભાઈ એસ. વસા	સંવાહક
૩	શ્રી વિનોદભાઈ ઝવેરચંદ વસા	સભ્ય	૭	શ્રી અરવિંદભાઈ રતિલાલ શાહ.	સભ્ય
૪	શ્રી ખાંતિલાલ ગોકળદાસ શાહ	સભ્ય	૮	શ્રી જવાહરભાઈ એમ. શાહ	સભ્ય

૨. શ્રી મહાવીર જૈન વિદ્યાલય પ્રોપર્ટી ડેવલપમેન્ટ સમિતિ :

૧	શ્રી દિપચંદભાઈ એસ. ગારડી	પ્રમુખ	૮	શ્રી વિમલભાઈ મહિપતભાઈ શાહ	સભ્ય
૨	શ્રી કિર્તીલાલ કાળીદાસ દોશી	સભ્ય	૯	શ્રી ભુપેન્દ્રભાઈ પત્રાવાળા	સભ્ય
૩	શ્રી ખાંતિલાલ ગોકળદાસ શાહ	સભ્ય	૧૦	શ્રી દિનેશભાઈ જે. કુવાડીયા	સભ્ય
૪	શ્રી વિનોદભાઈ ઝેડ. વસા	સભ્ય	૧૧	શ્રી સેવંતીલાલ સી. શાહ	સભ્ય
૫	શ્રી શ્રીકાંતભાઈ એસ. વસા	સભ્ય	૧૨	શ્રી હિંમતલાલ એસ. ગાંધી	સભ્ય
૬	શ્રી સુબોધભાઈ સી. ગારડી	કન્વીનર	૧૩	શ્રી ગિરીશભાઈ હર્ષદભાઈ શાહ	સભ્ય
૭	શ્રી પ્રકાશચંદ્ર પી. જવેરી	સભ્ય			

૩. લોન રિફંડ સમિતિ :

૧	શ્રી ખાંતિલાલ જી. શાહ	કન્વીનર	૩	શ્રી સેવંતિલાલ સી. શાહ	સભ્ય
૨	શ્રી નવનીતભાઈ કે. ડગલી	સભ્ય			

૪. ઈન્વેસ્ટમેન્ટ કમિટિ :

૧	શ્રી કીર્તિલાલ કે. દોશી	ચેરમેન - ૩	૩	શ્રી અરવિંદભાઈ આર. શાહ.	સભ્ય
૨	શ્રી ખાંતિલાલ જી. શાહ	ટ્રસ્ટ બોર્ડ			
		કન્વીનર			

૫. શ્રી સારાભાઈ મગનલાલ મોદી લોન સ્કોલરશિપ ફંડ તેમજ

૬. શ્રી સારાભાઈ મગનલાલ મોદી ઉચ્ચ અભ્યાસ શિષ્યવૃત્તિ ટ્રસ્ટ ફંડ

વિદ્યાલયે નિમેલ સમિતિના સભ્યશ્રીઓ દાતાશ્રીની ભલામણ અનુસાર નિમેલ સભ્યશ્રીઓ

૧	શ્રી જમનાદાસ એસ. મોદી	મંત્રી	૬	શ્રી કાંતીલાલ એમ. શાહ	સભ્ય
૨	શ્રી ચંપકલાલ એમ. શાહ	સભ્ય	૭	શ્રી રમેશચંદ્ર જે. શાહ	સભ્ય
૩	શ્રી રસિકલાલ બી. શાહ	સભ્ય	૮	શ્રી રમણિકલાલ પી. શાહ	સભ્ય
૪	શ્રી જવાહરલાલ એમ. શાહ	સભ્ય	૯	શ્રી અશોકભાઈ કે. કોરા	સભ્ય
૫	શ્રીમતી કુસુમબેન જે. મોદી	સભ્ય			

૭. શ્રી ખેડા જૈન વિદ્યાર્થી ઉચ્ચ શિક્ષા લોન સ્કોલરશિપ ફંડ :

વિદ્યાલયે નિમેલ સમિતિ

૧	શ્રી અશોકભાઈ કે. કોરા	મંત્રી	૩	શ્રી રમેશચંદ્ર જે. શાહ	સભ્ય
૨	શ્રી જમનાદાસ એસ. મોદી	સભ્ય	૪	શ્રી ચંપકલાલ એમ. શાહ	સભ્ય

દાતા તરફથી હવે ભલામણ આવશે.

૮. ધાર્મિક શિક્ષણ સમિતિ

૧	શ્રી ખાંતિલાલ જી. શાહ	સંવાહકશ્રી	૪	શ્રી અરૂણભાઈ બી. શાહ	માનદ્ સભ્યશ્રી
૨	શ્રી જવાહરભાઈ એમ. શાહ	માનદ્ કોષાધ્યક્ષશ્રી	૫	શ્રી ગિરીશભાઈ એચ. શાહ	માનદ્ સભ્યશ્રી
૩	શ્રી માણેકભાઈ કે. શાહ	માનદ્ સભ્યશ્રી			

૯. બંધારણ સુધારણા સમિતિ

૧.	શ્રી શ્રીકાંતભાઈ એસ. વસા	સંવાહકશ્રી	૨.	શ્રી વિનોદભાઈ ઝેડ. વસા	સભ્યશ્રી
૩.	શ્રી સેવંતીલાલ કે. શાહ	સભ્યશ્રી	૪.	શ્રી હિંમતભાઈ એસ. ગાંધી	સભ્યશ્રી
૫.	શ્રી મહેશભાઈ વી. ગાંધી	સભ્યશ્રી	૬.	શ્રી દિનેશભાઈ જે. કુવાડીયા	સભ્યશ્રી
૭.	શ્રી અરૂણભાઈ બી. શાહ	સભ્યશ્રી	૮.	શ્રી રસિકલાલ બી. શાહ	સભ્યશ્રી

૬.૭ શ્રી વાડીલાલ સારાભાઈ વિદ્યાર્થીગૃહ - મુંબઈ, નવિનીકરણ અંગે :-

અગાઉ જણાવ્યા મુજબ શ્રી મહાવીર ડેવલપર્સ સાથે MOU થયા બાદ વિદ્યાલયની ગોવાલિયા ટેન્ક સ્થિત મિલકતોના પુન:નિર્માણનું ફાઈનલ એગ્રીમેન્ટ થઈ ગયેલ છે તથા પ્રિમીયમની કુલ રકમ રૂ. ૩.૬૯ કરોડ વિદ્યાલયને મળેલ છે. ડેવલપર્સ હાલમાં ભાડુઆતો સાથે પુન:નિર્માણ માટે NOC મેળવવાની ચર્ચા વિચારણા કરે છે અને ટૂંક સમયમાં નવીનીકરણ અંગેની કાર્યવાહી હાથ ધરશે. BMC ની મકાનની સ્થિતિ જર્જરિત હોવાની ગંભીરતાની નોટિસ આવવાથી અનિવાર્ય સંજોગોમાં મકાનનો ૪ થો અને ૫ મો માળ તોડવાની ફરજ પડેલ છે અને ૪ થો અને ૫ મો માળ તોડેલ છે.

## શ્રી મહાવીર જૈન વિદ્યાલય

### ૭. વહીવટી

#### ૭.૧. મુખ્ય કાર્યાલય

અનું.	નામ	હોદ્દો
૧	શ્રી તરુણભાઈ ઝવેરીલાલ મહેતા	રજીસ્ટ્રાર - અહેવાલના વર્ષ દરમિયાન
૨	શ્રી નવીનભાઈ સી. બદાણી	આસી રજીસ્ટ્રાર - અહેવાલના વર્ષ દરમિયાન
૩	શ્રી હેમંતભાઈ બી. શાહ	સીનીયર ઓફિસર - અહેવાલના વર્ષ દરમિયાન
	આ ઉપરાંત નીચે મુજબના કર્મચારીગણ મુખ્ય કાર્યાલયમાં કાયમી કાર્યરત છે.	
ઓફિસ મદદનીશ	ચાર	પટાવાળા ત્રણ
ગુજરાતી કોમ્પ્યુટર ઓપરેટર	એક	સફાઈ કામદાર એક
		મશીન ઓપરેટર એક

શ્રી શામળદાસ ગાંધી માર્ગ (પ્રિન્સેસ સ્ટ્રીટ), દેવકરણ મેન્શન સ્થિત કાર્યાલયમાં નીચે પ્રમાણે કર્મચારીગણ કાયમી કાર્યરત છે.

અનું.	નામ	હોદ્દો
૧	શ્રી સંદિપભાઈ સોલંકી	સીવીલ એન્જિનીયર
૨	શ્રી મધુકર રેડેકર	રેન્ટ કલેક્ટર
	પટાવાળા / પંપ ઓપરેટર	એક સફાઈ કામદાર ચાર
	વોચમેન	એક

વહીવટ, સાફ સફાઈ તેમજ ભાડા વસુલીનું કામ આ કર્મચારીગણ સરસ રીતે પાર પાડે છે.

### ૭.૨ વિદ્યાર્થીગૃહો / કન્યા છાત્રાલય

વિદ્યાર્થીઓ/વિદ્યાર્થિનીઓ તેમના અભ્યાસમાં બરાબર ધ્યાન આપી, નિયમ પાલન કરી શિસ્તબદ્ધ રહી પોતાનું ધાર્મિક, નૈતિક તેમજ ઉત્તમ સામાજિક વર્તન કરે તે પર ધ્યાન આપી તેને પ્રોત્સાહિત કરે તે માટે સંસ્થાની દરેક શાખામાં શિક્ષણોન્મુખ અભિગમ ધરાવતાં કાર્યકુશળ ગૃહપતિ/ગૃહમાતાની નિમણુંક કરેલ છે. ભવિષ્યના નાગરિક ઘડતરમાં તેઓ પોતાનો ઉત્તમોત્તમ ફાળો આપી રહેલ છે.

શાખાનું નામ	ગૃહપતિ/ગૃહમાતાનું નામ
સેન્ડહર્સ્ટ રોડ	શ્રી દિલીપભાઈ ધીરજલાલ શાહ
અંધેરી	શ્રી સતીશભાઈ કેશવલાલ પારેખ
પૂના	શ્રી માધવભાઈ જી. ધવારે
ભાવનગર	શ્રી પંકજભાઈ ખાંતિલાલ શાહ
વલ્લભ વિદ્યાનગર	શ્રી ઉમેશભાઈ સેવંતીલાલ મહેતા
વડોદરા	શ્રી હર્ષવદન છોટાલાલ શાહ
અમદાવાદ	શ્રી હર્ષદભાઈ એલ. મહેતા
ઉદયપુર	શ્રી વિનયભાઈ એન. કોઠારી
કન્યા છાત્રાલય, અમદાવાદ	શ્રીમતી નિરંજનાબેન હરણેન્દ્રકુમાર શાહ

## બ્રાણુમો વાર્ષિક અહેવાલ

કન્યા છાત્રાલય, વલ્લભ વિદ્યાનગર  
કન્યા છાત્રાલય, પૂના  
શ્રી પુષ્પલતા કવારે

શ્રીમતી હંસાબેન નટવરલાલ આચાર્ય  
શ્રીમતી પ્રગતિબેન ન્હાલવે

### ૭.૩ દેવકરણ મેન્શન

દાનવીર અને શિક્ષણ પ્રેમી શ્રેષ્ઠીવર્ય શેઠશ્રી દેવકરણ મુળજીભાઈ સંઘવીએ શ્રી મહાવીર જૈન વિદ્યાલયની સ્થાપના તથા તેના ઉત્કર્ષમાં અનન્ય ફાળો આપેલ છે. શ્રી મહાવીર જૈન વિદ્યાલયને તેઓશ્રીએ આપેલ દેવકરણ મેન્શન આજે પણ વિદ્યાલય માટે એક સારી આવકનું સાધન છે.

દશ બિલ્ડીંગના સંકુલવાળું દેવકરણ મેન્શન ખૂબજ જૂનું મકાન હોવાથી તેને જાળવણીના પ્રશ્નો ખૂબજ ઉભા થાય છે. વિદ્યાલયે દેવકરણ મેન્શનની જાળવણી અને દેખરેખ માટે એક સીવીલ એન્જિનીયર, એક રેન્ટ કલેક્ટર, તથા બીજા ચોકીદાર અને સાફ-સફાઈ કામદારોની નિમણુંક કરેલ છે.

### ૭.૪ પરદેશથી સંસ્થાને મળતું દાન

શ્રી મહાવીર જૈન વિદ્યાલય ચેરીટેબલ ટ્રસ્ટ હેઠળ રજીસ્ટર થયેલ છે. નિયમ મુજબ સંસ્થાને પરદેશથી મળતા દાન માટે જરૂરી પરવાનગી લેવાની હોય છે. તે માટે તા. ૧૦/૧/૧૯૯૬ના રોજ ભારત સરકારને અરજી કરેલ હતી. ભારત સરકારે તા. ૬/૧૦/૧૯૯૭ના પત્ર નં. II/21022/68(17)/96-FVRA. III અન્વયે પરદેશથી મળતાં દાન માટે સંસ્થાને F.C.R.A. 1976 હેઠળ નોંધણી કરેલ છે. અને F.C.R.A. રજી. નં. 083780601 dt. 6<sup>th</sup> OCT. 1997માં મળેલ છે. આ મંજૂરી અન્વયે જરૂરી હિસાબો તૈયાર કરી, સમયસર ઓડિટ કરાવી ભારત સરકારના ગૃહ મંત્રાલયને નિયમિત મોકલવામાં આવે છે.

આ મંજૂરી અને સગવડનો લાભ લઈ આપણા પરદેશ વસતાં ભૂતપૂર્વ વિદ્યાર્થીઓ, શુભેચ્છકો, તેમજ સંસ્થા માટે ભલી લાગણી ધરાવતાં ભાઈઓ તરફથી સંસ્થાને પરદેશ-ચલણ (Foreign Exchange)ના રૂપમાં દાન મળે છે. આજ સુધી મળેલ દાનની વિગતો નીચે મુજબ છે.

વર્ષ	પરદેશી	ચલણ	રૂપિયા
૩૧/૩/૨૦૦૭ સુધી	ડોલર્સ	૫,૬૨,૮૫૮	રૂ. ૨,૩૦,૦૬,૬૩૨
	પાઉન્ડ	૮૦,૮૫૨	રૂ. ૫૫,૨૧,૧૬૩
	કુલ		રૂ. ૨,૮૫,૨૭,૭૯૫
૧/૪/૨૦૦૭ થી	ડોલર્સ	૨૬,૦૦૦	રૂ. ૧૦,૫૭,૧૦૮
૩૧/૩/૨૦૦૮ સુધી	પાઉન્ડ	-	-
૩૧/૩/૨૦૦૮ સુધી	ડોલર્સ	૫,૮૮,૮૫૮	રૂ. ૨,૪૦,૬૩,૭૪૧
	પાઉન્ડ	૮૦,૮૫૨	રૂ. ૫૫,૨૧,૧૬૩
	કુલ		રૂ. ૨,૯૫,૮૪,૯૦૪

### ૮.૧ વાર્ષિક હિસાબ

સંસ્થાના સને ૨૦૦૭-૨૦૦૮ના (તા. ૧-૪-૨૦૦૭ થી તા. ૩૧-૩-૨૦૦૮) સુધીના ઓડિટ કરેલા હિસાબો ઉપરથી ઓડિટરે તૈયાર કરેલ સરવૈયું અને આવક ખર્ચના હિસાબો તા. ૧૮/૧૦/૨૦૦૮ના રોજ યોજાયેલ વાર્ષિક સામાન્ય સભામાં પસાર થયા હતા તે અહેવાલના અંતે છાપ્યાં છે. વર્ષ દરમિયાન ખર્ચ કરતા આવકનો વધારો રૂ. ૨૧,૨૬,૭૬૭/- થયો છે. આવક ખર્ચ ખાતુ રૂ. ૧.૭૪ કરોડની પૂરાંત દર્શાવે છે.

## શ્રી મહાવીર જૈન વિદ્યાલય

### ૭. વહીવટી

#### ૭.૧. મુખ્ય કાર્યાલય

અનું.	નામ	હોદ્દો
૧	શ્રી તરુણભાઈ ઝવેરીલાલ મહેતા	રજીસ્ટ્રાર - અહેવાલના વર્ષ દરમિયાન
૨	શ્રી નવીનભાઈ સી. બદાણી	આસી રજીસ્ટ્રાર - અહેવાલના વર્ષ દરમિયાન
૩	શ્રી હેમંતભાઈ બી. શાહ	સીનીયર ઓફિસર - અહેવાલના વર્ષ દરમિયાન
આ ઉપરાંત નીચે મુજબના કર્મચારીગણ મુખ્ય કાર્યાલયમાં કાયમી કાર્યરત છે.		
ઓફિસ મદદનીશ	ચાર	પટાવાળા ત્રણ
ગુજરાતી કોમ્પ્યુટર ઓપરેટર	એક	સફાઈ કામદાર એક
		મશીન ઓપરેટર એક

શ્રી શામળદાસ ગાંધી માર્ગ (પ્રિન્સેસ સ્ટ્રીટ), દેવકરણ મેન્શન સ્થિત કાર્યાલયમાં નીચે પ્રમાણે કર્મચારીગણ કાયમી કાર્યરત છે.

અનું.	નામ	હોદ્દો
૧	શ્રી સંદિપભાઈ સોલંકી	સીવીલ એન્જિનીયર
૨	શ્રી મધુકર રેડેકર	રેન્ટ કલેક્ટર
	પટાવાળા / પંપ ઓપરેટર	એક સફાઈ કામદાર ચાર
	વોચમેન	એક

વહીવટ, સાફ સફાઈ તેમજ ભાડા વસુલીનું કામ આ કર્મચારીગણ સરસ રીતે પાર પાડે છે.

#### ૭.૨ વિદ્યાર્થીગૃહો / કન્યા છાત્રાલય

વિદ્યાર્થીઓ/વિદ્યાર્થિનીઓ તેમના અભ્યાસમાં બરાબર ધ્યાન આપી, નિયમ પાલન કરી શિસ્તબદ્ધ રહી પોતાનું ધાર્મિક, નૈતિક તેમજ ઉત્તમ સામાજિક વર્તન કરે તે પર ધ્યાન આપી તેને પ્રોત્સાહિત કરે તે માટે સંસ્થાની દરેક શાખામાં શિક્ષણોન્મુખ અભિગમ ધરાવતાં કાર્યકુશળ ગૃહપતિ/ગૃહમાતાની નિમણૂક કરેલ છે. ભવિષ્યના નાગરિક ઘડતરમાં તેઓ પોતાનો ઉત્તમોત્તમ ફાળો આપી રહેલ છે.

શાખાનું નામ	ગૃહપતિ/ગૃહમાતાનું નામ
સેન્ડહર્સ્ટ રોડ	શ્રી દિલીપભાઈ ધીરજલાલ શાહ
અંધેરી	શ્રી સતીશભાઈ કેશવલાલ પારેખ
પૂના	શ્રી માધવભાઈ જી. ધવારે
ભાવનગર	શ્રી પંકજભાઈ ખાંતિલાલ શાહ
વલ્લભ વિદ્યાનગર	શ્રી ઉમેશભાઈ સેવંતીલાલ મહેતા
વડોદરા	શ્રી હર્ષવદન છોટાલાલ શાહ
અમદાવાદ	શ્રી હર્ષદભાઈ એલ. મહેતા
ઉદયપુર	શ્રી વિનયભાઈ એન. કોઠારી
કન્યા છાત્રાલય, અમદાવાદ	શ્રીમતી નિરંજનાબેન હરણેન્દ્રકુમાર શાહ

## બ્રાણુમો વાર્ષિક અહેવાલ

કન્યા છાત્રાલય, વલ્લભ વિદ્યાનગર

કન્યા છાત્રાલય, પૂના

શ્રી પુષ્પલતા કવારે

શ્રીમતી હંસાબેન નટવરલાલ આચાર્ય

શ્રીમતી પ્રગતિબેન ન્હાલવે

#### ૭.૩ દેવકરણ મેન્શન

દાનવીર અને શિક્ષણ પ્રેમી શ્રેષ્ઠીવર્ય શેઠશ્રી દેવકરણ મુળજીભાઈ સંઘવીએ શ્રી મહાવીર જૈન વિદ્યાલયની સ્થાપના તથા તેના ઉત્કર્ષમાં અનન્ય ફાળો આપેલ છે. શ્રી મહાવીર જૈન વિદ્યાલયને તેઓશ્રીએ આપેલ દેવકરણ મેન્શન આજે પણ વિદ્યાલય માટે એક સારી આવકનું સાધન છે.

દશ બિલ્ડીંગના સંકુલવાળું દેવકરણ મેન્શન ખૂબજ જૂનું મકાન હોવાથી તેને જાળવણીના પ્રશ્નો ખૂબજ ઉભા થાય છે. વિદ્યાલયે દેવકરણ મેન્શનની જાળવણી અને દેખરેખ માટે એક સીવીલ એન્જિનીયર, એક રેન્ટ કલેક્ટર, તથા બીજા ચોકીદાર અને સાફ-સફાઈ કામદારોની નિમણૂક કરેલ છે.

#### ૭.૪ પરદેશથી સંસ્થાને મળતું દાન

શ્રી મહાવીર જૈન વિદ્યાલય ચેરીટેબલ ટ્રસ્ટ હેઠળ રજીસ્ટર થયેલ છે. નિયમ મુજબ સંસ્થાને પરદેશથી મળતા દાન માટે જરૂરી પરવાનગી લેવાની હોય છે. તે માટે તા. ૧૦/૧/૧૯૯૬ના રોજ ભારત સરકારને અરજી કરેલ હતી. ભારત સરકારે તા. ૬/૧૦/૧૯૯૭ના પત્ર નં. II/21022/68(17)/96-FVRA. III અન્વયે પરદેશથી મળતાં દાન માટે સંસ્થાને F.C.R.A. 1976 હેઠળ નોંધણી કરેલ છે. અને F.C.R.A. રજી. નં. 083780601 dt. 6<sup>TH</sup> OCT. 1997માં મળેલ છે. આ મંજૂરી અન્વયે જરૂરી હિસાબો તૈયાર કરી, સમયસર ઓડિટ કરાવી ભારત સરકારના ગૃહ મંત્રાલયને નિયમિત મોકલવામાં આવે છે.

આ મંજૂરી અને સગવડનો લાભ લઈ આપણા પરદેશ વસતાં ભૂતપૂર્વ વિદ્યાર્થીઓ, શુભેચ્છકો, તેમજ સંસ્થા માટે ભલી લાગણી ધરાવતાં ભાઈઓ તરફથી સંસ્થાને પરદેશ-ચલણ (Foreign Exchange) ના રૂપમાં દાન મળે છે. આજ સુધી મળેલ દાનની વિગતો નીચે મુજબ છે.

વર્ષ	પરદેશી	ચલણ	રૂપિયા
૩૧/૩/૨૦૦૭ સુધી	ડોલર્સ	૫,૬૨,૮૫૮	રૂ. ૨,૩૦,૦૬,૬૩૨
	પાઉન્ડ	૮૦,૮૫૨	રૂ. ૫૫,૨૧,૧૬૩
		કુલ	રૂ. ૨,૮૫,૨૭,૭૯૫
૧/૪/૨૦૦૭ થી	ડોલર્સ	૨૬,૦૦૦	રૂ. ૧૦,૫૭,૧૦૮
૩૧/૩/૨૦૦૮ સુધી	પાઉન્ડ	-	-
૩૧/૩/૨૦૦૮ સુધી	ડોલર્સ	૫,૮૮,૮૫૮	રૂ. ૨,૪૦,૬૩,૭૪૧
	પાઉન્ડ	૮૦,૮૫૨	રૂ. ૫૫,૨૧,૧૬૩
		કુલ	રૂ. ૨,૯૫,૮૪,૯૦૪

#### ૮.૧ વાર્ષિક હિસાબ

સંસ્થાના સને ૨૦૦૭-૨૦૦૮ના (તા. ૧-૪-૨૦૦૭ થી તા. ૩૧-૩-૨૦૦૮) સુધીના ઓડિટ કરેલા હિસાબો ઉપરથી ઓડિટરે તૈયાર કરેલ સરવૈયું અને આવક ખર્ચના હિસાબો તા. ૧૮/૧૦/૨૦૦૮ના રોજ યોજાયેલ વાર્ષિક સામાન્ય સભામાં પસાર થયા હતા તે અહેવાલના અંતે છાપ્યાં છે. વર્ષ દરમિયાન ખર્ચ કરતા આવકનો વધારો રૂ. ૨૧,૨૬,૭૬૭/- થયો છે. આવક ખર્ચ ખાતુ રૂ. ૧.૭૪ કરોડની પૂરાંત દર્શાવે છે.

૮.૨ સને ૨૦૦૮-૨૦૦૯ નું અંદાજપત્ર

સને ૨૦૦૮-૨૦૦૯ (તા. ૧-૪-૨૦૦૮ થી તા. ૩૧-૩-૨૦૦૯)ના વર્ષનું અંદાજપત્ર વ્યવસ્થાપક સમિતિએ તા. ૨૧/૯/૨૦૦૮ના રોજ તેમજ વાર્ષિક સામાન્ય સભાએ તા. ૧૮/૧૦/૨૦૦૮ના રોજ પસાર કરેલ છે. તે મુજબ ખર્ચ કરતાં આવકનો વધારો રૂ. ૧૪.૩૦ લાખ દર્શાવે છે.

૮.૩ સને ૨૦૦૯-૨૦૧૦ નું અંદાજ પત્ર

સને ૨૦૦૯-૨૦૧૦ (તા. ૧-૪-૨૦૦૯ થી તા. ૩૧-૩-૨૦૧૦)ના વર્ષનું અંદાજપત્ર વ્યવસ્થાપક સમિતિએ તા. ૨૧/૯/૨૦૦૮ના રોજ તેમજ વાર્ષિક સામાન્ય સભાએ તા. ૧૮/૧૦/૨૦૦૮ના રોજ પસાર કરેલ છે. તે મુજબ આવક કરતાં ખર્ચનો વધારો રૂ. ૪૫.૯૫ લાખ દર્શાવે છે.

૮.૪ નવા સભ્યોને આવકાર તા. ૧-૪-૨૦૦૭ થી ૩૧-૩-૨૦૦૮

અહેવાલના વર્ષ દરમ્યાન નીચેના ભાઈઓ/બહેનો તરફથી સભ્યપદ સ્વીકારવા વિનંતી મળતાં તેઓનું સભ્યપદ સ્વીકારી સંસ્થાના વિશાળ પરિવારમાં તેમનું હાર્દિક સ્વાગત કરવામાં આવ્યું.

બેનીફિટર (હિતવર્ધક) :

૧ શ્રી અભયભાઈ કાંતિલાલ શાહ ૨ શ્રીમતી ચંપાબેન છનાલાલ ન્હાલચંદ શેઠ

પેટ્રોન (આશ્રયદાતા) :

૧ મે. વારી ઈન્સ્ટ્રુમેન્ટ્સ લીમીટેડ પ્રતિનિધિ: શ્રી હિતેષભાઈ ચિમનલાલ દોશી ૩ શ્રી ખુશાલદાસ ટી. શાહ ચેરીટેબલ ટ્રસ્ટ  
પ્રતિનિધિ: શ્રી પ્રેમચંદ ખુશાલદાસ શાહ  
૨ શ્રી સેવંતીલાલ છોટાલાલ શાહ

વાઈસ પેટ્રોન (ઉપ-આશ્રયદાતા) :

૧ શ્રી પરેશકુમાર મણિલાલ શેઠ ૧૪ શ્રી ધર્મેન્દ્ર ખાંતિલાલ શાહ સોશયલ વેલ્ફેર ટ્રસ્ટ  
પ્રતિનિધિ: શ્રી વિરલભાઈ ખાંતિલાલ શાહ  
૨ શ્રી નવીનચંદ્ર રમણીકલાલ વોરા ૧૫ શ્રીમતી ઉષાબેન ખાંતિલાલ ગોકળદાસ ચેરીટેબલ ટ્રસ્ટ  
પ્રતિનિધિ: શ્રી વિરલભાઈ ખાંતિલાલ શાહ  
૩ શ્રી જસુભાઈ રમણીકલાલ વોરા ૧૬ શ્રી કે. જી. શાહ એન્ડ એસોસીએટ્સ સોશયલ વેલ્ફેર ટ્રસ્ટ  
પ્રતિનિધિ: શ્રી વિરલભાઈ ખાંતિલાલ શાહ  
૪ શ્રી અમીશભાઈ શશીકાંત મહેતા ૧૭ શ્રી ખાંતિલાલ ગોકળદાસ શાહ ચેરીટેબલ ટ્રસ્ટ  
પ્રતિનિધિ: શ્રી વિરલભાઈ ખાંતિલાલ શાહ  
૫ શ્રી નગીનચંદ ચંદુલાલ મહેતા ૧૮ શ્રી ધીરજલાલ પોપટલાલ શાહ  
૬ શ્રી રજનીકાંત લાલચંદ વોરા ૧૯ શ્રી જીમીશભાઈ રાજેશભાઈ શાહ  
૭ શ્રી કમલેશ રસિકલાલ શાહ ૨૦ શ્રી રાજેશભાઈ હિંમતલાલ શાહ  
૮ શ્રી અજયકુમાર શાંતિલાલ રાંકા ૨૧ શ્રી કાર્તિકભાઈ રાજેશભાઈ શાહ  
૯ શ્રી સંજયભાઈ શાંતિલાલ રાંકા ૨૨ શ્રી મયુરભાઈ અમૃતલાલ વોરા  
૧૦ શ્રી ધર્મેન્દ્રભાઈ ખાંતિલાલ શાહ ૨૩ શ્રી અતુલભાઈ રમણીકલાલ શાહ

૧૧ શ્રીમતી જયેશાબેન સુનિલકુમાર શાહ ૨૪ શ્રી દિપકભાઈ જયસુખલાલ શેઠ  
૧૨ શ્રી વિરલભાઈ ખાંતિલાલ શાહ ૨૫ શ્રી રાજેન્દ્રભાઈ રમણીકલાલ મહેતા  
૧૩ શ્રીમતી સેજલબેન વિરલભાઈ શાહ

કન્યા છાત્રાલય આદર્શસંસ્થાપક (પેટ્રોન) :

૧ શ્રી ઉર્મિશભાઈ સુરેન્દ્રભાઈ ઝવેરી ૩ શ્રીમતી સીમાબેન ચેતનભાઈ શાહ  
૨ શ્રીમતી માલવિકાબેન નવનીતભાઈ ડગલી ૪ ડો. (શ્રીમતી) ભૈરવીબેન અમીશભાઈ મહેતા

તા. ૧-૪-૨૦૦૭ થી ૩૧-૩-૨૦૦૮ સુધીના સભ્યોની વિગતો નીચે મુજબ છે.

અનુ. નં.	સભ્ય પ્રકાર	૩૧/૩/૨૦૦૭	નવા સભ્યો	અવસાન	કક્ષામાં ફેરફાર	રદભાતલ	તા. ૩૧/૩/૦૮ ના દિવસે સભ્યશ્રીઓની સંખ્યા
૧	હિતવર્ધક	૨૧	૨	-	-	-	૨૩
૨	પેટ્રોન	૪૬૨	૩	૪	-	-	૪૬૧
૩	વાઈસ પેટ્રોન	૩૧૩	૨૫	૧	-	-	૩૩૭
૪	ક.છા. પેટ્રોન	૧૫૦	૪	-	-	-	૧૫૪
૫	હકકની રૂએ	૦૦૬	-	-	-	-	૬
૬	શુભેચ્છક	૦૨૮	-	-	-	-	૨૮
૭	ક.છા. સહાયક	૦૦૬	-	-	-	-	૬
૮	આજીવન સભ્ય	૭૩૮	૧	૨	-	-	૭૩૮
	કુલ	૧૭૨૫	૩૫	૭	-	-	૧,૭૫૩

૯.૧ શ્રી મહાવીર જૈન વિદ્યાલય જિનાગમ પ્રકાશન ટ્રસ્ટ :

આગમ સંશોધન અને પ્રકાશન

આગમ પ્રભાકર દિવંગત પરમ પૂજ્ય મુનિરાજ પૂ. શ્રી પુણ્યવિજયજી મહારાજ સાહેબે ખૂબ જ પરિશ્રમ અને ઝીણવટપૂર્વક સંશોધન દ્વારા શ્રી મહાવીર જૈન વિદ્યાલયના ઉપક્રમે શરૂ કરેલ કાર્યને શાસ્ત્ર સંશોધક શ્રુતસ્થવિક, દર્શપ્રભાવક, વિદ્વવર્ચ પ.પૂ. મુનિરાજ શ્રી જંબુવિજયજી મહારાજ સાહેબે તેટલી નિષ્ઠાથી શ્રમપૂર્વક આગળ વધારેલ છે. આ સંસ્થા તરફથી અત્યાર સુધીમાં ૨૦ આગમ ગ્રંથો પ્રગટ થઈ ચૂક્યા છે.

૯.૨ શ્રી મહાવીર જૈન વિદ્યાલય જિનાલય ટ્રસ્ટ

પ. પૂ. આ. ભ. વિજયવલ્લભસૂરિશ્વરજી મ.સા.ના આશીર્વાદ અને પ્રેરણાથી સ્થાપાયેલ આ સંસ્થામાં આપણા સમાજના વિદ્યાર્થીઓ/વિદ્યાર્થિનીઓની ઉચ્ચ અભ્યાસની બધી જ સગવડો સાથે ધાર્મિક સંસ્કારના સિંચન માટે પણ સુંદર જિનાલયોનું નિર્માણ કરવામાં આવ્યું છે. મુંબઈ, અંધેરી, વડોદરા, વલ્લભ વિદ્યાનગર, ભાવનગર શાખાઓમાં શિખરબંધી દેરાસરો છે. જ્યારે પૂના, અમદાવાદ અને ઉદયપુરના વિદ્યાર્થીગૃહોમાં ઘર દેરાસરની વ્યવસ્થા કરવામાં આવેલ છે. જ્યાં વિદ્યાર્થીઓ નિયમિતરીતે જિનપૂજા અને દર્શનનો લાભ લે છે.

જિનાલય ટ્રસ્ટ જે શાખાઓમાં શિખરબંધી દેરાસરનું નિર્માણ થઈ શક્યું નથી ત્યાં જિનાલયનું નિર્માણ કરવા પ્રવૃત્ત છે. પૂના શાખા તથા ઉદયપુર શાખામાં જિનાલયનું નિર્માણનું કાર્ય શરૂ કરવામાં આવ્યું છે.

નવા ધાર્મિક પુસ્તકોનું પ્રકાશન અને ધાર્મિક અભ્યાસક્રમ :

દરેક શાખામાં વિદ્યાલયે તૈયાર કરેલ ધાર્મિક અભ્યાસક્રમના અભ્યાસ માટે ધાર્મિક શિક્ષકોની નિમણૂંક કરવામાં આવી છે. જે શાખાઓમાં વિદ્યાર્થીઓને અનુકુળ સમયે ધાર્મિક અભ્યાસ કરાવે છે. દરેક વર્ષે જાન્યુઆરીના અંતમાં લેખિત ધાર્મિક પરીક્ષા લેવામાં આવે છે. જેમાં દરેક વિદ્યાર્થીએ પાસ થવું ફરજિયાત છે.

સંસ્થામાં રહી ધાર્મિક કરતા વિદ્યાર્થીઓ/વિદ્યાર્થિનીઓમાં ધાર્મિક સંસ્કારોનું સિંચન થાય તે માટે દર રોજ સાંજના ધાર્મિક વર્ગો દ્વારા ધાર્મિક શિક્ષણ આપવામાં આવે છે. તેમજ વિદ્યાર્થીઓ દ્વારા નિયમિત જિનપૂજા, અભક્ષ્ય ત્યાગ વગેરે મૂળભૂત નિયમોનું ચુસ્તપણે પાલન કરાવવામાં આવે છે. જેથી સંસ્થા છોડ્યા બાદ વ્યવહારમાં પણ વિદ્યાર્થીઓ જૈનત્વના સંસ્કાર જાળવી રાખે અને તેમાં વૃદ્ધિ કરે.

જૈન ધર્મના મુળતત્ત્વોનું જ્ઞાન વિદ્યાર્થીઓ લઈ શકે તે માટે વિવિધ શ્રેણીને અનુલક્ષીને નવો અભ્યાસક્રમ શ્રેણી - ૧ થી શ્રેણી - ૪ સુધીના પુસ્તકો ગુજરાતી તથા હિન્દી ભાષામાં તૈયાર કરેલ છે. સને ૨૦૦૨-૦૩થી નવા અભ્યાસક્રમનો અમલ શરૂ કરેલ છે. અભ્યાસક્રમ પ્રમાણે વર્ષના અંતે દરેક શાખામાં એક જ સમયે અને એક જ દિવસે લેખિત પરીક્ષાનું આયોજન થાય છે અને ધાર્મિક પરીક્ષામાં સતત બે વખત નાપાસ થનાર વિદ્યાર્થી/વિદ્યાર્થિનીને સંસ્થામાંથી છુટા થવું પડે છે.

૧૧. શ્રદ્ધાંજલિ

અહેવાલના વર્ષ દરમ્યાન કાર્યવાહક તથા વ્યવસ્થાપક સમિતિએ પસાર કરેલા શ્રદ્ધાંજલિ ઠરાવો નીચે મુજબ છે.

૧. આશ્રયદાતા સભ્યશ્રી શ્રી હિરાલાલ એલ. મહેતા

આ સંસ્થાના આશ્રયદાતા સભ્યશ્રી શ્રી હિરાલાલ એલ. મહેતાના તા. ૧૫/૮/૨૦૦૭ના રોજ થયેલ દુઃખદ નિધન અંગે આ સભા ઘેરા શોકની લાગણી અનુભવે છે. સ્વભાવે માયાળુ, પરગજુ, વિનમ્ર અને ઉદારદિલ તથા કોઈના માટે કંઈક કરી છુટવાની ભાવનાવાળા હતા અને સંસ્થાને મદદરૂપ થવા સદાય તત્પર રહેતા હતા. મિલનસાર સ્વભાવને લીધે સૌની સારી ચાહના મેળવી હતી. પરમકૃપાળુ પરમાત્મા સદ્ગતના આત્માને પરમ શાંતિ અર્પે અને તેઓના કુટુંબમાં આવી પડેલ દુઃખને સહન કરવાની શક્તિ અર્પે તે જ સંવેદના.

૨. આશ્રયદાતા સભ્યશ્રી શ્રી ગિરધરલાલ જે. વોરા

આ સંસ્થાના આશ્રયદાતા સભ્યશ્રી ગિરધરલાલ જે. વોરાનું તા. ૭/૧૦/૨૦૦૭ના રોજ થયેલ દુઃખદ નિધન અંગે આ સભા ઘેરા શોકની લાગણી અનુભવે છે. વિદ્યાલયની પ્રવૃત્તિઓમાં ઉંડો રસ લેતા હતા. સ્વભાવે પરગજુ, વિનમ્ર અને ઉદારદિલ તથા કોઈના માટે કંઈક કરી છુટવાની ભાવનાવાળા હતા અને સંસ્થાને મદદરૂપ થવા સદાય તત્પર રહેતા હતા. સમાજની ઘણી સંસ્થાઓ સાથે સંકળાયેલા હતા. મિલનસાર સ્વભાવને લીધે સૌની સારી ચાહના મેળવી હતી. પરમકૃપાળુ પરમાત્મા સદ્ગતના આત્માને પરમ શાંતિ અર્પે અને તેઓના કુટુંબમાં આવી પડેલ દુઃખને સહન કરવાની શક્તિ અર્પે તે જ સંવેદના.

૧૨. ભાવપૂર્વકની વંદના :

છેલ્લા ત્રણ વર્ષથી ધાર્મિક શિક્ષણના સિંચન સાથે ઉચ્ચ શિક્ષણ માટે જરૂરી સુવિધા આપનાર શ્રી મહાવીર જૈન વિદ્યાલયનું આપણા સમાજમાં આગવું સ્થાન છે. ૮૩ વર્ષના સમયગાળામાં આ સંસ્થાએ પોતાના કુટુંબ, સમાજ અને સંસ્થાને ઉપયોગી થઈ પડે એવા અગણ્ય વીરલાઓને સમાજ સમક્ષ મૂકેલ છે. આજે ૮૩મું વર્ષ આ સંસ્થાની સ્થાપનાના પ્રેરણામૂર્તિના માત્ર સ્મરણથી જ હૃદય ગદ્ગદ થઈ જાય છે અને પ્રેરણામૂર્તિની છબી માનસપટ પર કોતરાઈ જાય છે.

આ યુગપુરૂષનાં અમો પર અનેકગણાં ઉપકારો છે. આજે આ સંસ્થા આ યુગ પુરૂષના આશિષથી ઉત્તરોત્તર પ્રગતિ સાધી રહી છે. અમો યુગપુરૂષ, પંજાબ કેસરી આચાર્યશ્રી વિજયવલ્લભસૂરીશ્વરજી મહારાજ સાહેબના ચરણોમાં નતમસ્તકે કોટિ કોટિ વંદન કરીએ છીએ. સાથે એ સમયદર્શી પંજાબ કેસરી આચાર્ય શ્રી વિજયવલ્લભસૂરીશ્વરજી મહારાજ સાહેબના શિષ્ય સમુદાયના પ.પૂ. આચાર્ય કોંકણદિપક ગચ્છાધિપતિ શ્રી રત્નાકરસૂરીશ્વરજી મ.સા., પ.પૂ. આ.ભ. વિજય નિત્યાનંદ સુરિશ્વરજી મ.સા., મૂનિશ્રી નવીનચંદ્રવિજયજી મ.સા., પૂ. વિદ્યવર્ધમુનિશ્રી જંબૂવિજયજી મ.સા., પ. પૂ. આ.ભ. શ્રી પ્રધુમ્નવિજયજી મ.સા., પૂ. નંદિઘોષવિજયજી મ.સા., પૂ. આચાર્યશ્રી કલાપ્રભસાગર સૂરીશ્વરજી મ.સા., અને પૂ. સાધ્વીજી યશોદાશ્રીજી મ.સા. તેમજ પૂ. સાધ્વીજી જયંતપ્રભાજી મ.સા. ઉપરાંત સમુદાયના અન્ય મુનિવર્યો તરફથી સંસ્થાને આશીર્વાદ, પ્રેરણા અને માર્ગદર્શન મળી રહ્યા છે. તે અંગે અમો સૌ પ્રત્યે ઉપકારવશ થઈ ત્રિવિધ યોગે ભાવ પૂર્વકની વંદના સાથે આશિષ યાચના કરીએ છીએ.

૧૩. પૂરી થયેલ યોજનાઓ :

શ્રી મહાવીર જૈન વિદ્યાલય ૮૩ વર્ષમાં પ્રવેશ કરી ચુકેલ છે અને શતાબ્દિ તરફની યાત્રા ઝડપથી આગળ વધી રહી છે. ઘણાં ઘણાં વિદ્યાર્થીઓને પ્રકાશ અને પ્રગતિનો પંથ વિદ્યાલયે ચીંધ્યો છે.

વિદ્યાર્થીઓના પ્રવેશ માટે વધતાં જતાં ધસારાને લક્ષમાં લઈ હાલની શાખાઓમાં પ્રવેશની ક્ષમતામાં સતત વધારો કરતા જઈએ છીએ.

૧. અમદાવાદ મુકામે કન્યા છાત્રાલયમાં પ્રવેશ માટે વધતા જતા ધસારાને લક્ષમાં લઈને હાલના કન્યા છાત્રાલયને અડીને આવેલ શ્રી નિકેતન, દસા પોરવાડ સોસાયટી, આર્યબિલ ભવન પાસે, પાલડી, સૌરીન બંગલો ખરીદી, બંને પ્લોટ પર અમદાવાદ - કન્યા છાત્રાલયના નવા મકાનનું બાંધકામ પૂર્ણ થયેલ છે. નવા વિશાળ મકાનમાં ૧૭૧ વિદ્યાર્થિનીઓને સમાવવાની ક્ષમતા ઉભી કરેલ છે.
૨. અંધેરી એકસ્ટેન્શન (નવા મકાન)નું કાર્ય પૂર્ણ થયેલ છે અને હાલની ક્ષમતા વધારીને ૨૧૦ વિદ્યાર્થીઓની કરેલ છે અને ભવિષ્યમાં ક્ષમતા ૨૩૨ વિદ્યાર્થીઓની થશે.
૩. આપણા વિદ્યાર્થીઓ / વિદ્યાર્થિનીઓને સ્નાતક (એજ્યુએશન) બાદ અનુસ્નાતક (પોસ્ટ ગ્રેજ્યુએશન) ના પ્રોફેશન કોર્સીસના અભ્યાસ માટે એજ્યુકેશન લોન, રાહત દર (કન્સેશનલ રેટ)થી પ્રવેશ મળે અને તે અભ્યાસ બાદ સારી નોકરીની તકો મળે તે માટે પણ આપણે કેટલીક યુનિવર્સિટી / ટેકનીકલ સંસ્થાઓ તથા બેન્ક સાથે ચર્ચા શરૂ કરેલ છે. આમ, શૈક્ષણિક ક્ષેત્રે આપણો યુવાવર્ગ બધી જ રીતે સક્ષમ બને તે માટેના બધા જ પ્રયાસો શરૂ કરેલ છે.
૪. પરદેશ અભ્યાસ માટે જતાં વિદ્યાર્થીઓ / વિદ્યાર્થિનીઓને અભ્યાસમાં સહાયભૂત થવા સંસ્થા હસ્તકના ફંડોમાંથી તથા ફંડોની રકમ અપૂરતી જણાય તો સંસ્થા પોતાના ફંડમાંથી લોનની રકમ આપે છે. જેની વિસ્તૃત વિગત ૪.૫ માં આપેલ છે.
૫. વલ્લભ વિદ્યાનગર - કન્યા છાત્રાલયની હાલની ક્ષમતા ૬૪ વિદ્યાર્થિનીઓની છે. બીજો માળ બાંધવાની કાર્યવાહી ચાલુ છે જે પૂર્ણ થતાં કુલ ૧૦૦ વિદ્યાર્થિનીઓની ક્ષમતા થશે.
૬. પૂના - કન્યા છાત્રાલયની હાલની ક્ષમતા ૧૫૮ છે જે વધારી ૧૮૨ કરવા માટે જરૂરી કાર્યવાહી કરવામાં આવેલ છે.

**MBA કોલેજ**

પ્રોફેશનલ કોર્સ માટે એક નવી કોલેજ શરૂ કરવા ઘણા વખતથી વિચારણા હેઠળ છે. વડોદરા ખાતે MBA ના અભ્યાસક્રમ માટે નવી કોલેજ શરૂ કરવા અંગેનો પ્રસ્તાવ એલ્મની એસોસિએશનના પ્રમુખશ્રી તરફથી તેમના પત્રો તા. ૧૪/૫/૨૦૦૪ અને તા. ૩૦/૫/૨૦૦૪ દ્વારા મળેલ છે. એલ્મની એસોસિએશને કોલેજ પ્રોજેક્ટ માટે રૂ. બે કરોડ એકઠા કરી આપવાનું વચન આપેલ છે. માનનીય શ્રી કાંતિલાલ મણિલાલ શાહ, એલ્મની એસોસિએશનના ભૂતપૂર્વ પ્રમુખ તરફથી રૂ. ૧.૧૧ કરોડનું મુખ્ય દાન જાહેર કરેલ છે. ઉપરાંત બી.બી.એ.નો કોર્સ ચાલુ કરી શકાય તો તે માટે નામકરણ માટે રૂ. ૫૧ લાખના દાનની ઓફર શાખા પાસેથી આવેલ છે. આ પ્રોજેક્ટ અને તેનું સંપૂર્ણ સંચાલન વિદ્યાલય હસ્તક રહેશે. વડોદરા સ્થિત વિદ્યાર્થીગૃહની વધારાની જમીન ઉપર MBA ના અભ્યાસક્રમ માટે નવી કોલેજ શરૂ કરવા સૂચન કરવામાં આવ્યું છે. તા. ૨૪/૧૨/૨૦૦૪ની વ્યવસ્થાપક સમિતિની સભામાં નક્કી થયા પ્રમાણે વડોદરા મુકામે MBA ના અભ્યાસક્રમ માટે કોલેજ શરૂ કરવા તથા સંચાલન કરવા એક નવું ટ્રસ્ટ “શ્રી મહાવીર જૈન વિદ્યાલય એજ્યુકેશન ફાઉન્ડેશન” ના નામે બનાવેલ છે.

નવા ટ્રસ્ટના ટ્રસ્ટ ડીડને ચેરીટી કમિશનરની મંજૂરી મળેલ છે. હાલ વડોદરા મુકામે MBA કોલેજના મકાનનું બાંધકામ પૂર્ણતાને આરે છે અને કોલેજ શરૂ કરવા માટે અન્ય જરૂરી વ્યવસ્થા જેવી કે ફર્નિચર, એરકન્ડીશનીંગ, કોમ્પ્યુટર્સ, લાઈબ્રેરી વગેરેની કાર્યવાહી પૂર્ણ કરવાનું કામ હાથ ધરેલ છે.

અમારી ભાવિ યોજનાઓને મૂર્તસ્વરૂપ આપવા આપશ્રીનો તન, મન અને ધનથી જે આજ સુધી સહકાર મળેલ છે તે અવિરત પણે ચાલુ રહે એજ અભ્યર્થના.

આમ વિદ્યાલય, ટુંક સમયમાં શૈક્ષણિક ક્ષેત્રે નવા પગરણ માંડશે.

**ભૂતપૂર્વ વિદ્યાર્થીઓનું યોગદાન :**

સંસ્થાના ભૂતપૂર્વ વિદ્યાર્થીઓ સંસ્થાની મહામૂલી મૂડી છે. ૯૩ વર્ષના દીર્ઘ કાળમાં આજ પર્યત લગભગ ૧૪,૦૦૦ વિદ્યાર્થીઓએ સંસ્થાનો લાભ લઈને પોતાની કારકિર્દી બનાવીને સમાજમાં—દેશ પરદેશમાં વિદ્યાલયનો ઝંડો ઉન્નત રાખ્યો છે. અનેક નામાંકિત ડોક્ટરો, એન્જિનિયરો, ચાર્ટર્ડ એકાઉન્ટન્ટ, ઉદ્યોગપતિઓ અને વ્યાવસાયિક આગેવાનોએ સંસ્થાનું નામ ઉજળું કર્યું છે. અતિ સંતોષ અને ગૌરવ સાથે નોંધવું રહ્યું કે આ સૌ ભૂતપૂર્વ વિદ્યાર્થીઓ માતૃસંસ્થાની નાનાવિધ પ્રકારની સેવામાં સદૈવ તત્પર રહ્યા છે.

ભૂતપૂર્વ વિદ્યાર્થીઓ વ્યક્તિગત રૂપે અને અગાઉ ઓલ્ડ બોયઝ યુનિયન અને હાલમાં શ્રી મહાવીર જૈન વિદ્યાલયની એલ્મની એસોસિએશન, ઈન્ટરનેશનલ એલ્મની એસોસિએશન અને એલ્મની ફેડરેશનના નેજા હેઠળ સંસ્થાની સેવામાં કાર્યરત છે અને સંગઠિત થઈને માતૃસંસ્થાની સારી સેવા કરી રહ્યા છે. માતૃસંસ્થાનું ઋણ અદા કરવાની એમની સંનિષ્ઠ કામગીરીને બિરદાવીએ છીએ.

હાલમાં મુંબઈ, અમદાવાદ, વડોદરા, સુરત, વલ્લભ વિદ્યાનગર, પૂણે, ભાવનગર, ભૂજ (કચ્છ વિસ્તાર), ઉત્તર ગુજરાત (પાલણપુર, પાટણ, મહેસાણા વગેરે), ગોધરા, વાપી, ભરૂચ — અંકલેશ્વરનાં એલ્મની એસોસિએશન અને ઈન્ટરનેશનલ એલ્મની એસોસિએશન — આ બધા એસોસિએશનોને ‘ફેડરેશન’ના નેજા નીચે સાંકળી લેવામાં આવ્યા છે.

માતૃસંસ્થાના વિકાસમાં ભૂતપૂર્વ વિદ્યાર્થીઓના યોગદાનના ભૂરી ભૂરી અનુમોદના કરીએ છીએ.

માતૃસંસ્થાના વટવૃક્ષના વિકાસમાં ભૂતપૂર્વ વિદ્યાર્થીઓ એસોસિએશનો અને ફેડરેશન દ્વારા સતત જળસિંચન કરતા રહે એ જ અપેક્ષા.

**૧૩.૧ અગત્યના બનાવો:**

૧. અંધેરી શાખાનું નવું મકાન (એકસ્ટેન્શન):

શ્રી મહાવીર જૈન વિદ્યાલયની ૧૧ શાખાઓ છે. અંધેરીમાં જુદુ ગલી મધ્યે આવેલી સંસ્થાના ઈમારતના વિસ્તૃતિકરણનું ઉદ્ઘાટન સંસ્થાના માનનીય પ્રમુખશ્રી શ્રી દીપચંદભાઈ એસ. ગારડીના શુભ હસ્તે રવિવાર, તા. ૨૦/૧/૨૦૦૮ના રોજ થયું હતું. આ શુભ પ્રસંગના સમારોહ પ્રમુખ શ્રી કીર્તિભાઈ કે. દોશી, અતિથિ વિશેષ શ્રી મુકેશભાઈ દોશી અને શ્રી કે. એમ. શાહ પધારેલ. ટ્રસ્ટીશ્રી શ્રી શિવજીભાઈ કે. વિકમશી, માનદ્ મંત્રીશ્રીઓ શ્રી સુબોધભાઈ સી. ગારડી અને શ્રી શ્રીકાંતભાઈ એસ. વસા, માનદ્ કોષાધ્યક્ષશ્રી શ્રી જવાહરભાઈ એમ. શાહ, સ્થાનિક સમિતિના મંત્રીશ્રીઓ શ્રી મનસુખભાઈ શાહ, શ્રી જે. સી. શાહ, સભ્યશ્રીઓ શ્રી જશવંતભાઈ, શ્રી રસિકભાઈ, શ્રી અરૂણભાઈ, શ્રી જીતેન્દ્રભાઈ ભાભેરા વગેરે મહાનુભાવો, અલગ અલગ શાખાના પદાધિકારીઓ, એલ્મની એસોસિએશનના પદાધિકારીઓ, બે એમ.એલ.એ., ત્રણ કોર્પોરેટરો અને વિશાળ જન સમુદાય વગેરેની હાજરીમાં આ પ્રસંગ સુંદર રીતે ઉજવવામાં આવેલ. પ્રાસંગિક પ્રવચનો કરવામાં આવેલ. શ્રી વિજયભાઈ શેઠે આ આખા કાર્યક્રમનું સુંદર સંચાલન કરેલ. ઈમારતના વિસ્તૃતિકરણના લીધે વિદ્યાર્થીઓની સંખ્યા અને સગવડતામાં સારો એવો વધારો થયો છે. શાખાઓમાં એસ.એસ.સી. પછી પાંચથી સાત વર્ષ આ વિદ્યાલયમાં રહી સ્નાતક બની વિદ્યાર્થીઓ બહાર પડે છે. સંસ્થાના કાર્યમાં તન, મન, ધનથી યોગદાન આપનાર શ્રી દીપચંદભાઈ એસ. ગારડી તથા અન્ય વ્યક્તિઓનું બહુમાન કરવામાં આવેલ હતું.

૨. વડોદરા શાખા : એમ.બી.એ. કોલેજનું ભૂમિ પૂજન :

શ્રી મહાવીર જૈન વિદ્યાલય એજ્યુકેશન ફાઉન્ડેશનના ઉપક્રમે તા. ૪/૧૧/૨૦૦૭, આસો વદી — ૧૦ને રવિવારના શુભ દિને શ્રી મહાવીર જૈન વિદ્યાલય વડોદરા શાખામાં મેનેજમેન્ટ કોલેજના બાંધકામ માટે ભૂમિપૂજનનો કાર્યક્રમ યોજાયો.

શ્રી મહાવીર જૈન વિદ્યાલયના પ્રમુખશ્રી શ્રી દીપચંદભાઈ એસ. ગારડી સાહેબ, કોલેજ માટેના મુખ્ય દાતાશ્રી શ્રી કે. એમ. શાહ, મુખ્ય કાર્યાલયના માનદ્ મંત્રીશ્રીઓ, પદાધિકારીઓ, વડોદરા શાખાના માનદ્ મંત્રીશ્રીઓ તથા સ્થાનિક શાખા સમિતિના સભ્યશ્રીઓ, દાતાશ્રીઓ, એલ્મની એસોસિએશનના સભ્યશ્રીઓ, વડોદરાના જૈન સંઘોના પ્રતિનિધિઓ, શિક્ષણવિદો, વડોદરાની જૈન સંસ્થાઓના પ્રતિનિધિઓ, સામાજિક સંસ્થાઓ શ્રી વિજય વલ્લભ હોસ્પિટલ, શ્રી વર્ધમાન સહકારી બેન્ક, શ્રી જૈન જાગૃતિ મંડળ, શ્રુતોપાસક ગણ, વગેરે શુભેચ્છકોની ભરચક હાજરીમાં શાણદાર સમિયાણામાં કાર્યક્રમ યોજાયો.

પ. પૂ. વિજય વલ્લભસૂરીશ્વરજી મ.સા.ના સમુદાયના સાધુ ભગવંતો તથા સાધ્વીજી મ. સાહેબોની ઉપસ્થિતિમાં તેઓના મુખેથી મંગલાચરણ બાદ કાર્યક્રમની શુભ શરૂઆત થઈ હતી. મુખ્ય દાતાશ્રી શ્રી કે. એમ. શાહના કુટુંબીજનોના હસ્તે ધાર્મિક વિધિ વિધાન સહિત શુદ્ધ મંત્ર ઉચ્ચારો વચ્ચે ભૂમિપૂજન કરવામાં આવ્યું.

શ્રી મહાવીર જૈન વિદ્યાલયનું સીધું સીધું શિક્ષણ ક્ષેત્રે આ પ્રથમ પદાર્પણ છે. વડોદરા વિદ્યાલયમાં આવેલા વિદ્યાર્થીગૃહ અને જિનાલયની પાછળના વિશાળ પટાંગણમાં સુંદર કોલેજ સંકુલ ઉભુ થશે. આ અંગેના ફોટાઓ, બેનરો, ઓડીયો વિઝ્યુઅલ શોની મદદથી તેના જુદા જુદા વિભાગો, સગવડો, ભવિષ્યની યોજનાઓ વગેરેની વિસ્તૃત માહિતી સભામાં આપવામાં આવી. કોલેજ બીલ્ડીંગમાં અત્યાધુનિક શિક્ષણની સુવિધાઓ પુરી પાડવામાં આવશે.

સભામાં ઉપસ્થિત દાતાઓ તરફથી જુદા જુદા વિભાગો માટે દાન જાહેર કરવામાં આવ્યાં. જોત જોતામાં દાનનો સુંદર પ્રવાહ વહેવા લાગ્યો. વડોદરાના સંઘો તરફથી પણ દાન જાહેર કરનાર શ્રેષ્ઠીઓનું બહુમાન કરી

આભાર માનવામાં આવ્યો. સ્થાનિક સમાચાર પત્રોએ તથા ટી.વી. ચેનલોએ તેની માહિતીની નોંધ લઈ સમાચારોમાં કવરેજ આપ્યું હતું.

વડોદરામાં શરૂ થનારી આ કોલેજનું ખુબ જ સુંદર સંચાલન કરવામાં આવે તે અંગેનાં સૂચનોની નોંધ લેવામાં આવી અને ખુબ જ નામના મેળવે એવું દ્રષ્ટાંતરૂપ સંચાલન થાય તેવી વ્યવસ્થા અંગે સંકલ્પ જાહેર કરવામાં આવ્યો.

અંતમાં આ પ્રસંગે યોજાયેલ ભોજન સમારંભમાં સહુ કોઈ જોડાયા.

### ૩. કન્યા છાત્રાલય - અમદાવાદ

પંજાબકેસરી આચાર્યશ્રી પ.પૂ. વિજય વલ્લભસૂરીશ્વરજી મ.સા.ના ઉપદેશથી આજથી ત્રણ વર્ષ પૂર્વે વિ.સ. ૧૯૭૦, ફાગણ સુદી પાંચમને સોમવાર, તા. ૨/૩/૧૯૧૪ ના શુભ દિવસે “શ્રી મહાવીર જૈન વિદ્યાલય”ની મંગલ સ્થાપના કરવામાં આવી. તે સમયે જૈન સમાજ માટે શિક્ષણની જરૂરિયાત બહુજ હતી. અને ખાસ કરીને ગ્રામ્ય વિસ્તારના વિદ્યાર્થીઓ / વિદ્યાર્થિનીઓ શિક્ષણથી વંચીત ન રહે તે બાબત પણ મહાનુભાવોના મનમાં હતી. અને ધર્મ સંસ્કારના સિંચન સાથે સમાજ ઉત્થાન, યુવા કેળવણી, નારી કેળવણીના લક્ષને કેન્દ્રમાં રાખી શ્રી મહાવીર જૈન વિદ્યાલય મુંબઈ, અમદાવાદ, વડોદરા, ભાવનગર, વલ્લભ વિદ્યાનગર, પૂના, અંધેરી વગેરે સ્થળોએ વિદ્યાર્થીગૃહો શરૂ કર્યા.

વર્ષ ૧૯૮૦ની આસપાસ કન્યા છાત્રાલય શરૂ કરવા બાબત ખૂબ જ માંગણી હતી. સમાજ પણ અપેક્ષા રાખતો હતો કે કન્યા કેળવણીની દિશામાં પણ વિદ્યાલય ઝડપથી આગળ વધે. આખરે વર્ષ ૧૯૮૪માં એ શુભ દિન આવ્યો અને અમદાવાદ મુકામે વિદ્યાલયે શરૂઆતમાં ૫૫ વિદ્યાર્થિનીઓની ક્ષમતાવાળું, ‘શ્રીમતી શારદાબેન યુ. મહેતા કન્યા છાત્રાલય’ - અમદાવાદમાં શરૂ કર્યું. જેની ક્ષમતા સમય જતાં ૮૫ વિદ્યાર્થિનીઓની કરવામાં આવી. અમદાવાદ - કન્યા છાત્રાલયના કાર્યાલય અને સુંદર સંચાલન અને સુંદર સગવડતાઓને કારણે ત્યાં વિદ્યાર્થિનીઓનો પ્રવેશ માટેનો ખૂબ જ ધસારો રહેતો હતો અને ખાલી જગ્યાઓની મર્યાદાને કારણે વિદ્યાલય ઘણી ઉજ્જવળ કારકીદી ધરાવતી વિદ્યાર્થિનીઓને પ્રવેશ આપી શકતી નહિ. આથી, વર્ષ ૨૦૦૬માં હાલના કન્યા છાત્રાલયના મકાનની બાજુનો બંગલો ખરીદી અને બંને પ્લોટ ભેગા કરી, ૧૭૧ વિદ્યાર્થિનીઓની ક્ષમતાવાળું અમદાવાદ કન્યા છાત્રાલય માટે એક વિશાળ નવું મકાન, સુંદર, અદ્યતન સગવડતાઓ સાથે બાંધવામાં આવ્યું.

આ નવા મકાનનું શુભ ઉદ્ઘાટન સંસ્થા પ્રમુખશ્રી શ્રી દીપચંદભાઈ એસ. ગારડી તથા અન્ય મહાનુભાવોની ઉપસ્થિતિમાં માનનીય શ્રીમતી શારદાબેન યુ. મહેતાના વરદ્ હસ્તે શનિવાર, તા. ૮/૩/૨૦૦૮ના રોજ કરવામાં આવેલ છે. આ સાથે અમદાવાદ મુકામે સ્વેતાંબર મૂર્તિપૂજક જૈન સમાજની ૧૭૧ વિદ્યાર્થિનીઓની ક્ષમતા ધરાવતું ઉચ્ચ અભ્યાસ માટેની બધી જ સગવડતાઓ પૂરી પાડતું અદ્યતન કન્યા છાત્રાલય કાર્યરત થયેલ છે.

### ૪. ૧૯મો જૈન સાહિત્ય સમારોહ

૫. પૂ. ૧૦૮ પંચાસ ડો. અરૂણવિજયજી મહારાજ સાહેબની નિશ્રામાં શ્રી મહાવીર રીસર્ચ ફાઉન્ડેશન, વિરાલયમ્ - પૂના અને શ્રી બાબુ અમીચંદ પન્નાલાલ આદેશ્વરજી ટેમ્પલ ટ્રસ્ટ - મુંબઈના સંયુક્ત સૌજન્યથી પૂના મુકામે ૧૯મો જૈન સાહિત્ય સમારોહનું આયોજન તા. ૧૨ મી થી ૧૫ ફેબ્રુઆરી દરમિયાન કરવામાં આવ્યું હતું.

તા. ૧૨મીની પ્રથમ ઉદ્ઘાટન બેઠકમાં પૂ. અરૂણવિજયજીએ આશીર્વાચન આપ્યા હતાં. પદ્મશ્રી ડો. કુમારપાળ દેસાઈ પ્રમુખપદે તથા શ્રેષ્ઠિવર્ધ શ્રી નવનીતરાય શાહ અને શ્રી સી. કે. મહેતા અતિથિ વિશેષ

સ્થાને બિરાજ્યા હતાં. આ પ્રસંગે શ્રી નવનીતરાય શાહે ‘દીપ અધ્યયન એ શોધ પ્રબંધ’ તથા ડૉ. કલા શાહ - સંપાદિત ‘૧૮મો જૈન સાહિત્ય સમારોહ - ગુચ્છ - ૬’નો લોકાર્પણ વિધિ કર્યો હતો.

તે ઉપરાંત સરસ્વતી આરાધક જૈન બંધુ બેલડી શ્રી રતિલાલ દીપચંદ દેસાઈ અને શ્રી બાલાભાઈ વી. દેસાઈ ‘જય ભિખ્મુ’ની જન્મ શતાબ્દી પ્રસંગે આ સમારોહ તેમને સમર્પિત કરવામાં આવ્યો હતો. ડૉ. નટુભાઈ ઠક્કર રચિત - ‘શોધ પ્રબંધ’ જય ભિખ્મુ વ્યક્તિત્વ અને વાડમય તથા પ્રકુલ રાવલ રચિત ‘જીવન ધર્મી’ સાહિત્યકાર જયભિખ્મુ ગ્રંથોનું વિમોચન શ્રી સી. કે. મહેતાના હસ્તે કરવામાં આવ્યું હતું. આ પ્રસંગે ડૉ. ધનવંત શાહ, ડૉ. માલતીબેન દેસાઈ તથા ડૉ. કુમારપાળ દેસાઈએ આ બંધુ બેલડીના જીવન કર્મ અને શબ્દ કર્મ વિશે પોતાના વિદ્વદ્ સભર વક્તવ્યો રજૂ કર્યા હતા.

બીજા દિવસે તા. ૧૩ મી ફેબ્રુઆરીએ જૈન સાહિત્ય સમારોહની પ્રથમ અને દ્વિતીય બંને બેઠકોનું પ્રમુખ પદ ડૉ. જીતેન્દ્ર બી. શાહે સંભાળ્યું હતું અને અતિથિ વિશેષ તરીકે પૂના ભાંડારકર ઈન્સ્ટીટ્યુટના જેનોલોજીના અધ્યક્ષા ડૉ. નલિની જોશી તથા શ્રેષ્ઠિવર્ધ શ્રી દિનેશભાઈ કુરિયા પધાર્યા હતાં. આ પ્રસંગે શ્રી મહેન્દ્રભાઈ પૂનાતર રચિત ‘તેજોવલય’ ગ્રંથનું લોકાર્પણ કરવામાં આવ્યું હતું.

આ બંને બેઠકોમાં ‘સંલેખના - સંથારો’ વિષય પર મુંબઈ પૂના, ગુજરાત, એમ.પી. બેંગ્લોર, કલકત્તા વગેરેથી પધારેલ લગભગ ત્રીસ વિદ્વાનોએ પોતાના વિદ્વતાપૂર્ણ નિબંધોનું વાંચન કર્યું હતું જેનો ઉપસંહાર પૂ. ડૉ. અરૂણવિજયજી મહારાજ સાહેબે પોતાની તાત્વિક અને ગહન શૈલીમાં કર્યો હતો.

૧૪ મી ફેબ્રુઆરીએ ત્રીજી અને ચોથી બેઠકનું પ્રમુખ પદ ગુજરાતી અધ્યક્ષાલીન સાહિત્યના વિદ્વાન સંશોધક ડૉ. કાંતિલાલ બી. શાહે સંભાળ્યું હતું. અતિથિ વિશેષ તરીકે વિમલ જૈન પધાર્યા હતા. આ બંને બેઠકો દરમિયાન ‘જૈન કથા અને સાહિત્ય’ વિષય પર પચ્ચીસ વિદ્વાનોએ પોતાના વિદ્વતાપૂર્ણ નિબંધો વાંચ્યા હતા અને ઉપસંહાર પૂ. અરૂણવિજયજી મહારાજ સાહેબે કર્યો હતો.

પાંચમી અને સમાપન બેઠકમાં પ્રમુખ સ્થાને શ્રી ચંદ્રકાંત ગાંધી અને અતિથિવિશેષ શ્રી ખીમજીભાઈ ગાલા બિરાજ્યા હતા. આ પ્રસંગે પધારેલ સર્વ વિદ્વાનોનું મોમેન્ટો તથા હાર દ્વારા બહુમાન કરવામાં આવ્યું હતું.

દર રોજ રાત્રિની બેઠકમાં વિદ્વદ્ ગોષ્ઠિ તેમ જ શ્રી મહાવીર જૈન વિદ્યાલય - પૂના શાખાના વિદ્યાર્થીઓ અને વિદ્યાર્થિનીઓએ ભક્તિ સંગીત અને પ્રા. પ્રતાપકુમાર ટોલિયા દ્વારા ધ્યાન સંગીત વગેરે કાર્યક્રમોથી વાતાવરણ ભક્તિ અને ભાવભર્યું સર્જ્યું હતું, તેમજ પૂના ભાંડારકર ઈન્સ્ટી. દ્વારા જૈન ‘કલા સ્થાપત્ય’ વિષયક સ્લાઈડ શો તથા યુનિક પાવર પોઈન્ટ પ્રેસેન્ટેશન ડો. બિપિન દોશીએ રજૂ કર્યા હતાં.

પાંચેય બેઠકો બાદ પૂ. અરૂણવિજયજી મહારાજ સાહેબે પોતાના ગહન જ્ઞાનપૂર્ણ વક્તવ્યો દ્વારા શ્રોતાઓને મંત્રમુગ્ધ કરી દીધાં હતાં. પાંચેય બેઠકોનું સંચાલન ડૉ. ધનવંત શાહે પોતાની શાંત, સૌમ્ય અને ધીર ગંભીર શૈલીમાં કર્યું હતું.

આગામી વીસમાં જૈન સાહિત્ય સમારોહની ચારે બેઠક માટે ‘જૈન કર્મ વિજ્ઞાન’ એ એક જ વિષયની પસંદગી કરાઈ હતી જેથી વિદ્વાનો પૂરા વર્ષ દરમિયાન એ વિષય ઉપર બિશદ્ સંશોધન કરી શકે.

### ૧૩.૨ આભાર :

આ સરસ્વતી આરાધના મંદિર ઉભું કરવામાં જૈન સમાજની અનેક નામી, અનામી ઉદાર દિલ કેળવણી પ્રેમી, દાતાઓ ભાઈઓ-બહેનો અને ભૂતપૂર્વ વિદ્યાર્થીઓનો જે આજ સુધી સાથ અને સહકાર મળેલ છે એજ અમારી સફળતાનું રહસ્ય છે. સંસ્થા અનેક નામી-અનામી દાતાઓની, કાર્યકરોની, સહયોગી મિત્રોની સંસ્થા તરફની અપૂર્વ લાગણી, પ્રેમ, મમતાને ભાવપૂર્વક વધાવે છે અને તેઓશ્રીનો હાર્દિક આભાર માને છે.

**દાકતરી સુશ્રુષા :**

સંસ્થામાં પ્રવેશ મેળવનાર વિદ્યાર્થીઓ/વિદ્યાર્થિઓની શારીરિક તપાસ અને દાકતરી સુશ્રુષા અંગે મુંબઈમાં ડૉ. ગુણવંતભાઈ શેઠ, ડૉ. અરવિંદભાઈ ડગલી, ડૉ. નિતીનભાઈ એ. શાહ, ડૉ. વસંતભાઈ સી. દડિયા, ડૉ. અમુલખભાઈ એન. શાહ, ડૉ. કનુભાઈ કે. શાહ, અંધેરીમાં ડૉ. વિનોદભાઈ વી. શેઠ તથા ડૉ. રમેશભાઈ વીરા, પૂનામાં ડૉ. કિશોરભાઈ શાહ, ડૉ. અશોકભાઈ એચ. શાહ, ભાવનગરમાં ડૉ. મુકેશભાઈ આર. સંઘવી, અમદાવાદમાં ડૉ. શ્રી જગદીશભાઈ શાહ, ડૉ. શ્રી રોહિતભાઈ ટી. શાહ અને ડૉ. પી. કે. શાહ, વડોદરામાં લીનાબેન જય સિંઘાણી, વલ્લભ વિદ્યાનગરમાં ડૉ. લીનસ જે. ઈમેન્યુઅલ વગેરેએ આપેલ માનદ્ સેવાઓ બદલ અમો આભારની લાગણી વ્યક્ત કરીએ છીએ.

**સંસ્થાની મિલકતો :**

વિદ્યાલયને સદ્ભાગ્યે વિદ્યાલયના મકાનોની જાળવણી વગેરેમાં કોઈપણ જાતનો અવરોધ આવતો નથી અને સંસ્થાને હંમેશા કર્તવ્યનીષ્ઠ કાર્યકરોનો સાથ સાંપડતો જ રહે છે. દિન પ્રતિદિન સંસ્થાની મિલકતોમાં વધારો થતો જ આવે છે. આ મિલકતની જાળવણી, કાયદા કાનૂની દાવાઓ વિગેરેમાં નિષ્ણાંત આર્કિટેક્ટ અને એન્જિનિયર્સ શ્રી ભુપેન્દ્રભાઈ પત્રાવાલા, શ્રી સુભાષ શાહ, શ્રી સેવંતિલાલ છોટાલાલ શાહ, શ્રી કે. એલ. સાવલા, પરીખ એન્ડ કુલકર્ણીના કન્સલ્ટીંગ એન્જિનીઅર શ્રી વિનોદભાઈ પરીખ તેમજ વડોદરામાં મે. મકાતી પટેલ એસોસિએટ્સવાળા શ્રી ભુપેન્દ્રભાઈ મકાતી, શ્રી શાંતિલાલ એન. ગાંધી, વલ્લભ વિદ્યાનગરમાં શ્રી મનુભાઈ શાહ, અમદાવાદમાં શ્રી અનિલભાઈ ગાંધી વિગેરેનાં અમો આભારી છીએ.

**કાયદાકાનૂન અંગે :**

મિલકતોનાં દાવામાં કાનૂની સહાય માટે સંસ્થાને મુંબઈમાં મે. કાંગા એન્ડ કું તથા તેના સિનિઅર ભાગીદારો શ્રી મનુભાઈ ભક્તા અને શ્રી અતૂલભાઈ દેસાઈ, શ્રી એસ.એમ.શાહ, શ્રી મુલરાજ કે. શાહ, વડોદરામાંથી રમણભાઈ વી. શાહ, અમદાવાદમાં શ્રી હરીશભાઈ શાહ, ભાવનગરમાં એડવોકેટ શ્રી કનુભાઈ પરીખ તથા શ્રી વિનુભાઈ પરીખ વિગેરે દ્વારા હરહંમેશ માર્ગદર્શન મળતું રહે છે. સંસ્થા આ કાનૂની સહાય માટે તેમના આભારી છે.

**સ્ટાફ પ્રોવીડન્ટ ફંડ :**

સ્ટાફ પ્રોવીડન્ટ ફંડના ઓડિટર તરીકે મે. વિપિન એન્ડ કું ચાર્ટર્ડ એકાઉન્ટન્ટે આપેલ સેવા બદલ અમો તેમનાં આભારી છીએ.

**ઓડિટર્સ :**

મે. કે. એફ. દોશી એન્ડ કું.ના CA શ્રી કીર્તિભાઈ એફ. દોશી ચાર્ટર્ડ એકાઉન્ટન્ટે સંસ્થાના હિસાબો ઓડિટ કરવા બદલ આપેલ સેવા બદલ અમો તેઓના ઋણી છીએ.

વિદ્યાર્થીગૃહોના હિસાબોનું ઈન્ટરનલ ઓડિટ કરવા માટે મુંબઈના CA શ્રી ઈના કે. દોશી, અંધેરી-મુંબઈના CA શ્રી એમ. બી. મહેતા એન્ડ અસોસિએટ્સના CA શ્રી મુકેશભાઈ બી. મહેતા, ચાર્ટર્ડ એકાઉન્ટન્ટ, પૂનાના CA શ્રી ભરત મહેતા ચાર્ટર્ડ એકાઉન્ટન્ટ, અમદાવાદના CA વિપુલ આર. શાહ ચાર્ટર્ડ એકાઉન્ટન્ટ, અમદાવાદના મેસર્સ પંકજ બી. શાહ એન્ડ કું., ચાર્ટર્ડ એકાઉન્ટન્ટના CA શ્રી પંકજ બી. શાહ, વલ્લભ વિદ્યાનગરના મેસર્સ બારભાયા એન્ડ કું., ચાર્ટર્ડ એકાઉન્ટન્ટના CA શ્રી અરવિંદ ડી. બારભાયા અને ભાવનગરના મે. પ્રમોદ શાહ

એન્ડ એસોસિએટ્સ, ચાર્ટર્ડ એકાઉન્ટન્ટના CA શ્રી પ્રમોદ શાહના તથા વડોદરાના CA શ્રી ચંદ્રકાંત એન્ડ સેવંતિલાલ એન્ડ જે.કે. શાહ એન્ડ કું.ના અમો આભારી છીએ.

સંસ્થાની પ્રવૃત્તિઓને રાષ્ટ્ર તેમજ સમસ્ત સમાજ સમક્ષ પ્રચારની ભાવનાથી રજૂ કરી વિદ્યા અને શિક્ષણ અર્થે જે સેવા બજાવી છે તે માટે મુંબઈ સમાચાર, જન્મભુમિ, ગુજરાત સમાચાર, સંદેશ, સમકાલીન, ખેડા વર્તમાન તેમજ અન્ય દૈનિક અખબારો તથા જૈન પત્રિકાઓ, સામાયિકો, જ્ઞાતિ પત્રો વગેરેના તંત્રીઓ માલિકો તેમજ ખબર પત્રીઓના પણ અમો ખૂબ આભારી છીએ.

એકનિષ્ઠાથી સુદીર્ઘ સમયથી કાર્ય કરનાર વિદ્યાલયના મુખ્ય કાર્યાલયના કર્મચારી/સેવકગણ વિદ્યાર્થીગૃહોના ગૃહપતિઓ, ગૃહમાતા, ધાર્મિક શિક્ષકો, ભોજનાલય સંચાલન કરનાર કાર્યકરો, સિપાઈગણ તેમજ અન્ય સહાયકોનો અમો આભાર માનીએ છીએ.

અમો આપશ્રીની રજા લઈએ તે પહેલાં આ સંસ્થા વિકાસ અને સંચાલનના કાર્યમાં આપશ્રીના સાથ સહકાર અને વિશ્વાસને બિરદાવીએ છીએ. અમો આપશ્રી સહુનો હૃદયપૂર્વક આભાર માનીએ છીએ. સંસ્થાના વિકાસ અને પ્રગતિ માટે આપનાં સૂચનો અમારા માટે સાભાર આવકાર્ય રહેશે.

આશા રાખીએ છીએ કે સંસ્થાના ઉત્તરોત્તર વિકાસ અને ઉત્કર્ષ માટે આપશ્રીનાં સાથ અને સહકાર હંમેશા મળતો રહેશે.

હાર્દિક શુભેચ્છાઓ અને આપના અને આપના પરિવારના મંગળમય જીવનની વીર પ્રભુને અંતઃકરણપૂર્વક પ્રાર્થના સાથે.



૯૨ મો વાર્ષિક અહેવાલ ૨૦૦૭-૨૦૦૮

ઉપસંહાર

પ્રસ્તુત અહેવાલમાં શ્રી મહાવીર જૈન વિદ્યાલય આપણા સમાજના યુવાધન માટે ઉચ્ચ શિક્ષણ મેળવવા માટેની સગવડો ઉભી કરવા અને વિદ્યા પ્રસાર માટે જે પ્રયાસો કરી રહ્યું છે તેની આછી રૂપરેખા આપેલ છે. વ્યાવહારિક શિક્ષણ સાથે ધાર્મિક સંસ્કારના સિંચનનું ૯૩ વર્ષ પહેલા પ. પૂ. આચાર્યશ્રી વિજયવલ્લભસૂરીશ્વરજી મહારાજ સાહેબે જે સ્વપ્ન સેવેલ તેને શ્રી મહાવીર જૈન વિદ્યાલયે મૂર્તસ્વરૂપ આપ્યું છે. આજે ૯૩ મા વર્ષે આ સંસ્થાએ જૈન સમાજમાં ગૌરવવંતું સ્થાન પ્રાપ્ત કરેલ છે. જેના યશભાગી સંસ્થાના સંનિષ્ઠ અગ્રણીઓ, જૈન સમાજના તમામ શ્રેષ્ઠીઓ, પૂર્વ વિદ્યાર્થીઓ અને દીર્ઘદૃષ્ટિવાળા અને વ્યવહારિક આયોજક કર્તાઓને ફાળે જાય છે.

ઉચ્ચ આદર્શો હોવા અને તેનો વહીવટી અમલ કરવો ખૂબ જ દુષ્કર છે. સંસ્થાના કાર્યકર્તાઓ યુગપુરુષના ઉચ્ચ આદર્શોને અમલમાં મૂકવા સતત પ્રયત્નશીલ રહે છે, છતાં પણ ક્યાંક ક્ષતિ રહી ગઈ હોય.

આપણા સમાજે શ્રી મહાવીર જૈન વિદ્યાલય પાસે રાખેલ અપેક્ષા મુજબ છેલ્લા ૩ વર્ષના સમયમાં વલ્લભ વિદ્યાનગર અને પૂના મુકામે નવા કન્યા છાત્રાલયો શરૂ કર્યાં. અમદાવાદ મુકામે જુના કન્યા છાત્રાલયની બાજુનો બંગલો ખરીદી, જુના કન્યા છાત્રાલયનું મકાન અને બંગલો તોડી ૧૭૧ વિદ્યાર્થીનીઓની ક્ષમતાવાળું એક અદ્યતન કન્યા છાત્રાલયનું મકાન તૈયાર કર્યું. અંધેરી શાખાના સ્ટાફ ક્વાર્ટર્સ તોડી જુના મકાનની બાજુમાં નવું મકાન (એકસ્ટેન્શન) બાંધવામાં આવ્યું. મેનેજમેન્ટ અને એન્જનીયરીંગ કોલેજો શરૂ કરવા માટે શ્રી મહાવીર જૈન વિદ્યાલય એજ્યુકેશન ફાઉન્ડેશન નામનું નવું ટ્રસ્ટ શરૂ કરી વડોદરા મુકામે એમ.બી.એ. કોલેજ શરૂ કરવા નવું મકાન બાંધવાનું કામ લગભગ પૂર્ણ થવાને આરે છે. આમ, દિવસે - દિવસે વિદ્યાલય એની અનેકવિધ પ્રવૃત્તિઓમાં વધારો કરતું જાય છે. આપણા વિદ્યાર્થીઓ / વિદ્યાર્થીનીઓને પરિવર્તિત સમય સાથે તાલ મિલાવી શકે એવા સક્ષમ કરવા છે તે માટે સમય અને જરૂરતને અનુકૂળ સગવડો ઉભી કરવામાં આવેલ છે. આપણી અનેકવિધ પ્રવૃત્તિઓમાં વિદ્યાર્થીગૃહો / કન્યા છાત્રાલયોની સ્થાપના અને કાર્યક્ષમ સંચાલન જરૂરતવાળા વિદ્યાર્થીઓ / વિદ્યાર્થીનીઓને સ્થાનિક કે પરદેશ ઉચ્ચ અભ્યાસ માટે લોન, સ્કોલરશિપ, ધાર્મિક શિક્ષણ, કોલેજ ફી, કોમ્પ્યુટર ટ્રેઈનીંગની વ્યવસ્થા, શૈક્ષણિક અને ધાર્મિક પ્રવાસો, વ્યાખ્યાનો, સ્વાતંત્ર દિનની ઉજવણી વગેરેનો સમાવેશ થાય છે. વિદ્યાલય વિદ્યાર્થીઓ / વિદ્યાર્થીનીઓના સર્વાંગી વિકાસ માટે સતત જાગૃત છે અને પ્રયત્નશીલ રહે છે.

વિદ્યાલયની પ્રવૃત્તિઓનો વધતો જતો વ્યાપ, દિન-પ્રતિદિન વધતી જતી મોંઘવારી, મોંઘુ થતું જતું શિક્ષણ, પ્રવેશની ક્ષમતા વધારવા માટે કન્યા છાત્રાલયોના બાંધવામાં આવેલા નવા મકાનો, અંધેરી શાખાનું એકસ્ટેન્શન તથા નવા ટ્રસ્ટના નેજા હેઠળ વડોદરા મુકામે એમ.બી.એ. કોલેજનું મકાનનું બાંધકામ

જે પૂર્ણતાને આરે છે તે અમારા પર સતત આર્થિક બોજો વધારે છે જ્યારે વ્યાજની આવકો ઘટતી જાય છે. પરંતુ અમો આર્થિક સંકડામણ નથી અનુભવતા અને તેનું કારણ છે આપણો સમગ્ર સમાજ અમારી પડખે ઉભો છે. સાથે સંસ્થાના પૂર્વ વિદ્યાર્થીઓએ સંસ્થાની મોટી મૂડી છે. જેનું પીઠબળ, સાથ, સહકાર અને સહયોગ અમારામાં નવું જોમ ઉમેરે છે. અને અમોને શ્રદ્ધા છે કે આપ હંમેશા અમારી સાથે તન-મન અને ધનથી વિદ્યાલયની સેવામાં ખડે પગે ઉભા રહેશો.

અંતમાં સંસ્થાની કાર્યવાહી બજાવતા કે સંચાલન કરતા કોઈને પણ જાણે અજાણે મન દુઃખ થયું હોય તો હૃદયપૂર્વક ક્ષમા ચાહીએ છીએ. સંસ્થા વધુ ને વધુ પ્રગતી કરતી રહે, કાર્યક્ષમ રહે, સમગ્ર જૈન સમાજની અને આદ્યપ્રેરક, યુગવિધાતા આચાર્ય શ્રી વિજયવલ્લભસૂરીશ્વરજી મહારાજ સાહેબની અપેક્ષાઓ અને આકાંક્ષાઓને મૂર્તિમત કરવા પરમકૃપાળુ પરમાત્મા અમોને વધુ શક્તિ આપે એવી અંતઃકરણની પ્રાર્થના અને આપ સૌને હાર્દિક શુભેચ્છાઓ અને આપશ્રીના મંગલમય જીવનની વીરપ્રભુને પ્રાર્થના સાથે વિરમીએ છીએ.

લિ. ભવદીય,

વ્યવસ્થાપક સમિતિએ મંજૂર કર્યો :

તા. ૨૧/૯/૨૦૦૮

સામાન્ય સમિતિએ મંજૂર કર્યો :

તા. ૧૪/૧૦/૨૦૦૮

શ્રી ખાંતિલાલ ગોકળદાસ શાહ

શ્રી શ્રીકાંતભાઈ સાકરચંદ વસા

શ્રી સુબોધરત્ન ચીમનલાલ ગારડી

માનદ્ મંત્રીઓ

બ્રાણુમી (૯૩ મી) વાર્ષિક સાધારણ સભા

શનિવાર, તા. ૧૮/૧૦/૨૦૦૮, બપોરે ૪:૩૦ કલાકે  
સ્થળ: આરાધના ભવન, શ્રી ગોવાલિયા ટેન્ક જૈન સંઘ, ૩ જે માળે,  
ગોવાલિયા ટેન્ક રોડ, મુંબઈ -૪૦૦ ૦૩૬.

સામાન્ય સમિતિના સભ્યો જોગ,

આ સંસ્થાની ૯૩મી વાર્ષિક સામાન્ય સમિતિની સાધારણ સભા સંસ્થાના બંધારણ અને ધારાધોરણ કલમ ૨૦ની રૂએ સંવત ૨૦૬૪, આસો વદિ ૪, શનિવાર, તા. ૧૮/૧૦/૨૦૦૮ના રોજ, બપોરે ૪:૩૦ કલાકે ઉપરોક્ત સ્થળે નીચે જણાવેલ કાર્યસૂચિ ઉપર જરૂરી વિચારણા કરી નિર્ણય કરવા માટે મળશે. તે સમયે કાર્યસાધક હાજરી નહીં હશે તો, તે સભા મુલતવી રહેશે અને મુલતવી રહેલ સભા અર્ધા કલાક બાદ તેજ સ્થળે તેજ કાર્યસૂચી મળશે ત્યારે કોરમનો બાધ રહેશે નહિ. તો સભ્યશ્રીઓને ઉપસ્થિત રહેવા ખાસ વિનંતી છે.

સંસ્થાના તારીખ ૩૧/૩/૨૦૦૮ના રોજ પૂરા થતાં વર્ષના આવક-જાવક (ખર્ચ)ના ઓડિટેડ હિસાબો, સરવૈયું આ સાથે મોકલેલ છે.

—: કાર્યસૂચિ :-

૧. ગત તારીખ ૨/૨/૨૦૦૮ની બાણુમી (૯૨ મી) વાર્ષિક સાધારણ સભાની કાર્યવાહીની નોંધ વંચાણે લઈ મંજૂર કરવા. (કાર્યવાહીની નોંધ આ અગાઉ મોકલેલ છે.)
૨. વ્યવસ્થાપક સમિતિના સને ૨૦૦૭-૨૦૦૮ના વર્ષની કાર્યવાહીના અહેવાલ (૯૩મો વાર્ષિક અહેવાલ)ની રજૂઆત અને તે પસાર કરવા.
૩. શ્રી મહાવીર જૈન વિદ્યાલયના હિસાબી વર્ષ ૨૦૦૭-૨૦૦૮ના આવક-જાવકના હિસાબો તથા સરવૈયું તથા તે અંગેના ઓડિટર્સ રીપોર્ટ અને Statement of Accounting Policies વંચાણે લઈ મંજૂર કરવા બાબત.
૪. સને ૨૦૦૮-૨૦૧૦નું શ્રી મહાવીર જૈન વિદ્યાલયના આવક-ખર્ચનું અંદાજ પત્ર (બજેટ) પસાર કરવા.
૫. શ્રી મહાવીર જૈન વિદ્યાલય જિનાલય ટ્રસ્ટના હિસાબી વર્ષ ૨૦૦૭-૨૦૦૮ના આવક-જાવકના હિસાબો તથા સરવૈયું તથા તે અંગેના ઓડિટર્સ રીપોર્ટ વંચાણે લઈ મંજૂર કરવા બાબત.
૬. સને ૨૦૦૮-૨૦૧૦નું શ્રી મહાવીર જૈન વિદ્યાલય જિનાલય ટ્રસ્ટના આવક-ખર્ચનું અંદાજ પત્ર (બજેટ) પસાર કરવા.

૭. શ્રી મહાવીર જૈન વિદ્યાલય જિનાગમ પ્રકાશન ટ્રસ્ટના હિસાબી વર્ષ ૨૦૦૭-૨૦૦૮ના આવક-જાવકના હિસાબો તથા સરવૈયું તથા તે અંગેના ઓડિટર્સ રીપોર્ટ વંચાણે લઈ મંજૂર કરવા બાબત.
૮. સને ૨૦૦૮-૨૦૧૦નું શ્રી મહાવીર જૈન વિદ્યાલય જિનાગમ પ્રકાશન ટ્રસ્ટનું આવક-ખર્ચનું અંદાજ પત્ર (બજેટ) પસાર કરવા.
૯. શ્રી મહાવીર જૈન વિદ્યાલય એજ્યુકેશન ફાઉન્ડેશનના હિસાબી વર્ષ ૨૦૦૭-૨૦૦૮ના ઓડિટ થયેલા આવક-જાવકના હિસાબો તથા સરવૈયું વંચાણે લઈ મંજૂર કરવા બાબત.
૧૦. સને ૨૦૦૮-૨૦૦૯ના વર્ષ માટે ઓડિટરની નિમણૂક કરવા તથા માનદ્ વેતન નક્કી કરવા.
૧૧. પ્રમુખશ્રીની મંજૂરીથી રજુ થાય તે અગત્યની બાબત અંગે વિચારણા.

લિ. ભવદીય,

ખાંતિલાલ ગોકળદાસ શાહ શ્રીકાંતભાઈ સાકરચંદ વસા સુબોધરત્ન ચીમનલાલ ગારડી  
માનદ્ મંત્રીઓ

મુંબઈ-૩૬ તા. ૨૪/૯/૨૦૦૮

નોંધ :-

૧. સંસ્થાના ચોપડા (એકાઉન્ટ બુક્સ) તા. ૧૩/૧૦/૨૦૦૮ સુધી સંસ્થાના કાર્યાલયના ઉપરોક્ત સ્થળે સવારના ૧૧:૦૦ થી બપોરના ૪:૦૦ વાગ્યા સુધીમાં સામાન્ય સમિતિના સભ્યો જોઈ શકે છે.
૨. આ અંગે અથવા અન્ય કોઈ મુદ્દા ઉપર કંઈ ખુલાસા જોઈતા હોય તો સભાની તારીખથી ચાર દિવસ પહેલા એટલે કે તા. ૧૪/૧૦/૨૦૦૮ સુધી મળે તે રીતે લેખિત પ્રશ્નો મોકલી આપવા સભ્યશ્રીઓને વિનંતી છે, કે જેથી તે માટેની માહિતી તૈયાર રાખી શકાય.
૩. વ્યવસ્થાપક સમિતિના સભ્યશ્રીઓને તા. ૩૧/૩/૨૦૦૮ના રોજ પૂરા થતા વર્ષ (સને ૨૦૦૭-૨૦૦૮)ના આવક-જાવક (ખર્ચ)ના ઓડિટેડ હિસાબો, સરવૈયું તા. ૨૧/૯/૨૦૦૮ની વ્યવસ્થાપક સમિતિની સભાના પરિપત્ર સાથે મોકલી આપેલ છે. જેથી આ સાથે સામેલ નથી. જેમને જરૂરિયાત હોય તેમના તરફથી પત્ર આવ્યેથી ફરીથી મોકલી આપવામાં આવશે.

બ્રાણુમી (૯૩ મી) વાર્ષિક સાધારણ સભા

શનિવાર, તા. ૧૮/૧૦/૨૦૦૮, બપોરે ૪:૩૦ કલાકે

સ્થળ: આરાધના ભવન, શ્રી ગોવાલિયા ટેન્ક જૈન સંઘ, ૩ જે માળે,

ગોવાલિયા ટેન્ક રોડ, મુંબઈ - ૪૦૦ ૦૩૬.

આ સંસ્થાની સામાન્ય સમિતિની ૯૩ મી વાર્ષિક સાધારણ સભા સંસ્થાના બંધારણ અને ધારાધોરણની કલમ ૨૦ ની રૂએ સંવત ૨૦૬૪, આસો વદિ ૪, શનિવાર, તા. ૧૮/૧૦/૨૦૦૮ના રોજ બપોરે ૪:૩૦ કલાકે ઉપરોક્ત સ્થળે મળી હતી. તે સભામાં નીચે દર્શાવેલ સભ્યશ્રીઓ હાજર રહ્યા હતા.

હાજરી :

- |                               |                               |
|-------------------------------|-------------------------------|
| ૧. શ્રી કીર્તિલાલભાઈ કે. દોશી | ૧૦. શ્રી જયંતિલાલ એમ. શાહ     |
| ૨. શ્રી શ્રીકાંતભાઈ એસ. વસા   | ૧૧. શ્રીમતી સુરેખાબેન આર. શાહ |
| ૩. શ્રી સુબોધરત્ન સી. ગારડી   | ૧૨. શ્રી હીતેનભાઈ શાહ         |
| ૪. શ્રી અરવિંદભાઈ આર. શાહ     | ૧૩. શ્રી અરૂણભાઈ બી. શાહ      |
| ૫. શ્રી જવાહરલાલ એમ. શાહ      | ૧૪. શ્રી રમણીકલાલ એમ. શાહ     |
| ૬. શ્રી ચંપકલાલ ડી. મહેતા     | ૧૫. શ્રી જયસુખલાલ સી. વોરા    |
| ૭. શ્રી માવજીભાઈ કે. પાસડ     | ૧૬. શ્રી સેવંતીલાલ સી. શાહ    |
| ૮. શ્રી શશીકાંતભાઈ સી. મહેતા  | ૧૭. શ્રી પ્રાણલાલભાઈ કે. દોશી |
| ૯. શ્રી હિંમતભાઈ એસ. ગાંધી    | ૧૮. શ્રી વાડીલાલ એસ. મહેતા    |

નીચે દર્શાવેલ સભ્યશ્રીઓએ પોતાની ગેરહાજરી સબબ જાણ કરી હતી જેને મંજૂરી આપવામાં આવી.

- |                             |                                  |
|-----------------------------|----------------------------------|
| ૧. શ્રી સુરેશકુમાર એ. ગાંધી | ૭. શ્રી દીપચંદભાઈ એસ. ગારડી      |
| ૨. શ્રી શૈલેષભાઈ બી. શાહ    | ૮. શ્રી દામજીભાઈ કે. છોડા        |
| ૩. શ્રી હસમુખભાઈ એસ. શાહ    | ૯. શ્રી મનસુખભાઈ કે. શાહ         |
| ૪. શ્રી કચરાલાલ સી. શાહ     | ૧૦. શ્રી જીતેન્દ્રભાઈ જે. ભાભેરા |
| ૫. શ્રી પી. ડી. શાહ         | ૧૧. શ્રી મહેશભાઈ વી. ગાંધી       |
| ૬. શ્રી કે. જી. શાહ         |                                  |

—: કાર્યનોંધ :-

સભાની શરૂઆત નમસ્કાર મહામંત્રથી કરવામાં આવી.

આજની સભાનું પ્રમુખસ્થાન સંસ્થાના ઉપપ્રમુખશ્રી શ્રી કીર્તિલાલભાઈ કે. દોશીએ સંભાળ્યું હતું અને નીચે મુજબની કાર્યવાહી થઈ.

૧. ગત તા. ૨/૨/૨૦૦૮ની સામાન્ય સમિતિની બાણુમી (૯૨મી) વાર્ષિક સાધારણ સભાની કાર્યનોંધ પરિપત્રિત કરેલ તે સર્વાનુમતે મંજૂર રહેતા તેના પર પ્રમુખશ્રીએ સહી કરી.
૨. સંસ્થાના જિનાગમ પ્રકાશન ટ્રસ્ટના ટ્રસ્ટીશ્રી તથા વ્યવસ્થાપક સમિતિના ચૂંટાયેલા સભ્યશ્રી શ્રી અશોકભાઈ કે. કોરાના તા. ૨૮/૯/૨૦૦૮ના રોજ થયેલ દુ:ખદ અવસાન અંગે નીચે મુજબના શોક ઠરાવ પસાર કરવામાં આવ્યો તથા તેઓશ્રીના આત્માની શાંતિ માટે બે મિનિટ મૌન પાળી શ્રદ્ધાંજલિ આપવામાં આવી.

શ્રી અશોકભાઈ કે. કોરા

આ સંસ્થાની વ્યવસ્થાપક સમિતિના ચૂંટાયેલા સભ્યશ્રી, શ્રી મહાવીર જૈન વિદ્યાલય જિનાગમ પ્રકાશન ટ્રસ્ટના ટ્રસ્ટીશ્રી શ્રી અશોકભાઈ કે. કોરાના તા. ૨૮/૯/૨૦૦૮ના રોજ થયેલ દુ:ખદ અવસાન અંગે આ સભા ધેરા શોકની લાગણી અનુભવે છે.

સ્વર્ગસ્થ શ્રી અશોકભાઈ, વિદ્યાલયના ભૂતપૂર્વ રજીસ્ટ્રાર /નિયામક શ્રી કાંતિભાઈ કોરા, જેઓએ વિદ્યાલયને સતત ૫૧ વર્ષ સુધી સેવા આપેલ હતી તેમના પનોતા સુપુત્ર હતા. તેઓ વર્ષો સુધી જિનાગમ પ્રકાશન ટ્રસ્ટના ટ્રસ્ટી તરીકે સેવા આપતા હતા અને વર્ષો સુધી વ્યવસ્થાપક સમિતિના ચૂંટાયેલા સભ્યશ્રી હતા. તેઓશ્રી વિદ્યાલયની દરેક પ્રવૃત્તિઓમાં સક્રિય રસ લેતા હતા અને હર્મેશા વિદ્યાલયની કાર્યવાહીમાં મદદરૂપ થવા તત્પર રહેતા.

તેઓશ્રી સ્વભાવે અત્યંત ધાર્મિક, પરગજુ, વિનમ્ર અને ઉદારદિલ તથા કોઈના માટે કંઈક કરી છૂટવાની ભાવનાવાળા હતા. મિલનસાર સ્વભાવને લીધે સૌની સારી ચાહના મેળવી હતી. પરમકૃપાળુ પરમાત્મા સદ્ગતના આત્માને પરમ શાંતિ અર્પે અને તેઓના કુટુંબમાં આવી પડેલ દુ:ખને સહન કરવાની શક્તિ અર્પે તે જ પ્રાર્થના.

ઠરાવ નં. ૧ : માનદ્ મંત્રીશ્રીએ વ્યવસ્થાપક સમિતિનો સને ૨૦૦૭-૨૦૦૮ના વર્ષની કાર્યવાહીનો અહેવાલ (૯૩મો વાર્ષિક અહેવાલ) રજૂ કરતાં જણાવ્યું કે વ્યવસ્થાપક સમિતિની તા. ૨૧/૯/૨૦૦૮ના રોજ મળેલ સભામાં આ અહેવાલ રજૂ કરવામાં આવ્યો હતો અને આ સભામાં થયેલ સૂચન મુજબ ૯૩માં વાર્ષિક અહેવાલની નકલો આપણા કેટલાક સભ્યશ્રીઓને અભ્યાસ તથા સૂચનો માટે મોકલેલ હતી. અને સભ્યશ્રીઓ પાસેથી આવેલ સૂચનોનો અભ્યાસ કરી યોગ્ય સૂચનોનો ૯૩ માં વાર્ષિક અહેવાલમાં સમાવેશ કરવામાં આવેલ છે. ચર્ચા વિચારણા બાદ વર્ષ ૨૦૦૭-૨૦૦૮નો ૯૩મો વાર્ષિક અહેવાલ પસાર કરવામાં આવ્યો.

દરખાસ્ત : શ્રી અરૂણભાઈ બી. શાહ ટેકો : શ્રી હિતેનભાઈ શાહ

ઠરાવ : સર્વાનુમતે પસાર

ઠરાવ નં. ૨ : માનદ્ મંત્રીશ્રીએ મેસર્સ કે. એફ. દોશી એન્ડ કું. (ચાર્ટર્ડ એકાઉન્ટન્ટ્સ) ઓડિટરે અન્વેષિત કરેલ શ્રી મહાવીર જૈન વિદ્યાલયના વર્ષ ૨૦૦૭-૨૦૦૮ના આવક-ખર્ચના હિસાબો તથા સરવૈયું રજૂ કર્યું. માનદ્ મંત્રીશ્રીએ શ્રી મહાવીર જૈન વિદ્યાલયના ઓડિટ થયેલા વર્ષ ૨૦૦૭-૨૦૦૮ના આવક-ખર્ચના હિસાબો તથા સરવૈયા પર વિસ્તૃત માહિતી આપી. ઉપરોક્ત આવક-ખર્ચના હિસાબો તથા સરવૈયાની ચર્ચા વિચારણા બાદ શ્રી મહાવીર જૈન વિદ્યાલયના ઓડિટ થયેલા વર્ષ ૨૦૦૭-૨૦૦૮ના આવક-ખર્ચના હિસાબો તથા સરવૈયું સર્વાનુમતે મંજૂર કરવામાં આવ્યા.

દરખાસ્ત : શ્રી ચંપકલાલ ડી. મહેતા ટેકો : શ્રીમતી સુરેખાબેન આર. શાહ

ઠરાવ : સર્વાનુમતે પસાર

ઠરાવ નં. ૩ : માનદ્ મંત્રીશ્રીએ શ્રી મહાવીર જૈન વિદ્યાલયના વર્ષ ૨૦૦૯-૨૦૧૦નું અંદાજપત્ર (બજેટ) રજૂ કર્યું તથા અંદાજપત્રમાં આપેલ આવક-ખર્ચના અંદાજો બાબત જરૂરી છણાવટ કરી. વિદ્યાલયના વર્ષ ૨૦૦૯-૨૦૧૦નું અંદાજપત્ર ૫૨ની ચર્ચા વિચારણા બાદ શ્રી મહાવીર જૈન વિદ્યાલયનું વર્ષ ૨૦૦૯-૨૦૧૦નું અંદાજપત્ર (બજેટ) સર્વાનુમતે પસાર કરવામાં આવ્યું.

દરખાસ્ત : શ્રી સેવંતીલાલ સી. શાહ ટેકો : શ્રી વાડીલાલ એસ. મહેતા

ઠરાવ : સર્વાનુમતે પસાર

ઠરાવ નં. ૪ : માનદ્ મંત્રીશ્રીએ શ્રી મહાવીર જૈન વિદ્યાલય જિનાલય ટ્રસ્ટનું મેસર્સ વિપિન એન્ડ કું. ઓડિટરે અન્વેષિત કરેલા વર્ષ ૨૦૦૭-૨૦૦૮ના આવક-જાવકના હિસાબો તથા સરવૈયુ રજૂ કર્યું. જિનાલય ટ્રસ્ટના સરવૈયા ૫૨ની ચર્ચા વિચારણા બાદ શ્રી મહાવીર જૈન વિદ્યાલય જિનાલય ટ્રસ્ટના વર્ષ ૨૦૦૭-૨૦૦૮ના ઓડિટ થયેલા આવક-જાવકના હિસાબો તથા સરવૈયુ સર્વાનુમતે પસાર કરવામાં આવ્યા.

દરખાસ્ત : શ્રી માવજીભાઈ કે. પાસડ ટેકો : શ્રી જયસુખલાલ સી. વોરા

ઠરાવ : સર્વાનુમતે પસાર.

ઠરાવ નં. ૫ : માનદ્ મંત્રીશ્રીએ શ્રી મહાવીર જૈન વિદ્યાલય જિનાલય ટ્રસ્ટનું વર્ષ ૨૦૦૯-૨૦૧૦નું અંદાજપત્ર (બજેટ) રજૂ કર્યું તથા અંદાજપત્રમાં આપેલ આવક-ખર્ચના અંદાજો બાબત જરૂરી વિગતો આપી. ચર્ચા વિચારણા બાદ શ્રી મહાવીર જૈન વિદ્યાલય જિનાલય ટ્રસ્ટનું વર્ષ ૨૦૦૯-૨૦૧૦નું અંદાજપત્ર (બજેટ) સર્વાનુમતે મંજૂર રાખવામાં આવ્યું.

દરખાસ્ત : શ્રી શશીકાંતભાઈ સી. મહેતા ટેકો : શ્રી માવજીભાઈ કે. પાસડ

ઠરાવ : સર્વાનુમતે પસાર.

ઠરાવ નં. ૬ : માનદ્ મંત્રીશ્રીએ શ્રી મહાવીર જૈન વિદ્યાલય જિનાગમ પ્રકાશન ટ્રસ્ટના મેસર્સ વિપિન એન્ડ કું. (ચાર્ટર્ડ એકાઉન્ટન્ટસ) ઓડિટરે ઓડિટ કરેલ વર્ષ ૨૦૦૭-૨૦૦૮ના આવક-જાવકના હિસાબો તથા સરવૈયું રજૂ કર્યું. શ્રી મહાવીર જૈન વિદ્યાલય જિનાગમ પ્રકાશન ટ્રસ્ટના આવક-જાવકના હિસાબો અને સરવૈયાની ચર્ચા વિચારણા બાદ શ્રી મહાવીર જૈન વિદ્યાલય જિનાગમ પ્રકાશન ટ્રસ્ટના વર્ષ ૨૦૦૭-૨૦૦૮ના ઓડિટ થયેલા આવક-જાવકના હિસાબો તથા સરવૈયુ સર્વાનુમતે મંજૂર કરવામાં આવ્યું.

દરખાસ્ત : શ્રી સેવંતીલાલ સી. શાહ ટેકો : શ્રી સી. ડી. મહેતા

ઠરાવ : સર્વાનુમતે પસાર.

ઠરાવ નં. ૭ : માનદ્ મંત્રીશ્રીએ શ્રી મહાવીર જૈન વિદ્યાલય જિનાગમ પ્રકાશન ટ્રસ્ટનું વર્ષ ૨૦૦૯-૨૦૧૦નું અંદાજપત્ર (બજેટ) રજૂ કર્યું. ચર્ચા વિચારણા બાદ શ્રી મહાવીર જૈન વિદ્યાલય જિનાગમ પ્રકાશન ટ્રસ્ટનું વર્ષ ૨૦૦૯-૨૦૧૦નું અંદાજપત્ર (બજેટ) સર્વાનુમતે મંજૂર કરવામાં આવ્યું.

દરખાસ્ત : શ્રી રમણિકલાલ એમ. શાહ ટેકો : શ્રી અરૂણભાઈ બી. શાહ

ઠરાવ : સર્વાનુમતે પસાર.

ઠરાવ નં. ૮ : સને ૨૦૦૯-૨૦૦૯ના વર્ષ માટે શ્રી મહાવીર જૈન વિદ્યાલયના સ્ટેચ્યુટરી ઓડિટર તરીકે મેસર્સ કે. એફ. દોશી એન્ડ કું. (ચાર્ટર્ડ એકાઉન્ટન્ટસ)ની નિમણૂક કરવાનું તથા તેમને આ કાર્ય માટે રૂ. ૫,૦૦૦/- (રૂપિયા પાંચ હજાર પુરા)નું મહેનતાણું (ઓનેરે રીયમ) આપવાનું ઠરાવવામાં આવ્યું.

દરખાસ્ત : શ્રી અરૂણભાઈ બી. શાહ ટેકો : શ્રી જયંતિલાલ એમ. શાહ

ઠરાવ : સર્વાનુમતે પસાર.

પ્રમુખશ્રીનો આભાર માની સભા બરખાસ્ત કરવામાં આવી.

મુંબઈ - ૩૬.

તા. ૩/૧૧/૨૦૦૮

લિ. ભવદીય,

ખાંતિલાલ ગોકળદાસ શાહ

શ્રીકાંતભાઈ સાકરચંદ વસા

સુબોધરત્ન ચીમનલાલ ગારડી

માનદ્ મંત્રીઓ



શ્રી કાંતિલાલ મણીલાલ શાહ

શ્રી મહાવીર જૈન વિદ્યાલય

શ્રી કાંતિલાલ મણીલાલ શાહ  
પૂર્વ વિદ્યાર્થી



સ્વ. શ્રી ચંદ્રવદનભાઈ કાંતિલાલ શાહ

શ્રી મહાવીર જૈન વિદ્યાલય એજ્યુકેશન ફાઉન્ડેશનના નેજા હેઠળ વડોદરા મુકામે શરૂ થતી એમ.બી.એ. કોલેજ - શ્રી સી. કે. શાહ વિજાપુરવાળા ઈન્સ્ટીટ્યૂટ ઓફ મેનેજમેન્ટના મુખ્ય દાતાશ્રી

ઉત્તર ગુજરાતના વિજાપુરના વતની શ્રી કાંતિલાલ મણીલાલ શાહ, નાની ઉંમરથી જ અભ્યાસમાં ખૂબ હોશિયાર હતા. તેમની હોશિયારીને પારખીને એમની શાળાના આચાર્ય એમના પિતાશ્રીને શ્રી કાંતિભાઈના આગળ અભ્યાસ માટે ખૂબ ભારપૂર્વક આગ્રહ કર્યો. જેના ફળસ્વરૂપ શ્રી કાંતિભાઈએ મેટ્રીકની પરીક્ષામાં ઝળહળતી ફતેહ મેળવી અને આગળ કોલેજ અભ્યાસ માટે મુંબઈમાં શ્રી મહાવીર જૈન વિદ્યાલયમાં પ્રવેશ મળતાં એમની આગળ અભ્યાસની મહેચ્છા સાકાર થઈ. વિદ્યાલયના એમના નિવાસ દરમ્યાન એમને 'શ્રેષ્ઠ વિદ્યાર્થી' નો સુવર્ણચંદ્રક એનાયત કરવામાં આવ્યો હતો. મુ. કોરા સાહેબના માર્ગદર્શન તળે એલ્ફિનસ્ટન કોલેજમાં વિજ્ઞાન પ્રવાહના બે વર્ષ પૂરા કરી બનારસ હિન્દુ વિશ્વવિદ્યાલયમાં ઉચ્ચ અભ્યાસ કરીને ઈલેક્ટ્રીકલ એન્ડ મેકેનીકલ એન્જીનીયરીંગના સ્નાતક થયા.

એમના અભ્યાસ અને જીવન ઘડતરમાં શ્રી મહાવીર જૈન વિદ્યાલયના યોગદાનને બિરદાવવા અને માતૃસંસ્થાનું ઋણ અદા કરવા ભવિષ્યમાં સંસ્થાને તન, મન, ધનથી સર્વ શક્ય સહાય કરવાનો નિર્ણય મનોમન માંડી લીધો.

ત્યારબાદના એમના જીવનમાં ઉત્તરોત્તર પ્રગતિ થવા માંડી. ભણતરે એમનામાં રહેલા આત્મબળને પ્રોત્સાહન આપ્યું અને સમય આવ્યે શ્રી મહાવીર જૈન વિદ્યાલયને મદદ કરવાનો નિર્ણય વધુને વધુ મક્કમ થતો ગયો.

તેજસ્વી અભ્યાસ કારકિંદી અને આગળ પોસ્ટ ગ્રેજ્યુએટ અભ્યાસ કરવાની ધગશ તો હતી પણ પિતાશ્રીના અવસાન પછી કૌટુંબિક જવાબદારીને કારણે ઉચ્ચ અભ્યાસ ન થઈ શક્યો. અર્થોપાર્જન અર્થે મુંબઈમાં નાની મોટી કંપનીઓમાં કામે લાગી ગયા પણ નાના ભાઈ - ભાંડુઓના અભ્યાસ પ્રતિ હંમેશ સજાગ રહ્યા. આમાં પણ માતૃસંસ્થા વિદ્યાલયે એમને ઘણો સહકાર આપ્યો જેના પરિણામ સ્વરૂપ શ્રી મહાવીર જૈન વિદ્યાલય માટે તેમનો મમતા ભાવ ખૂબ જ ગાઢ થતો ગયો. સમયના વહેણ સાથે પોતાના સ્વતંત્ર મશીનરીના આયાત નિર્યાતના ધંધામાં શ્રી કાંતિભાઈએ ખૂબ જ પ્રગતિ કરી. હજી આજે પણ ૮૨ વર્ષે પણ એ પોતાના ધંધામાં એટલા જ પ્રવૃત્ત છે.

શ્રી કાંતિભાઈ ચાર્ટર્ડ એન્જીનીયર અને ગર્વમેન્ટ એપ્રુવ્ડ વેલ્યુઅર તરીકે ખૂબ જ યશસ્વી કામગીરી બજાવે છે. ધંધાના વિકાસની સાથે સાથે કેટલીક પ્રોફેશનલ સંસ્થાઓની સમિતિમાં સભ્યપદ શોભાવ્યું. એમાંની કેટલીકમાં એ પ્રેસીડન્ટ તરીકે પણ રહી ચૂક્યા છે. નિર્યાત ક્ષેત્રે એમની યશસ્વી કામગીરીની કદર રૂપે ભારત સરકાર તરફથી એમને પારિતોષિક અને પ્રશસ્તિ પત્રો સાંપડ્યાં છે.

શ્રી કાંતિભાઈ શ્રી મહાવીર જૈન એલ્મની એસોસિએશન - મુંબઈના પ્રમુખ રહી ચૂક્યા છે. વિદ્યાલયની કાર્યવાહક સમિતિના સભ્યશ્રી તરીકે ૧૫ વર્ષોથી સંસ્થાને સેવા આપી છે. સંસ્થાને અનેક રીતે આર્થિક સહાય પણ એમના તરફથી કરવામાં આવી છે.

આપણ સૌ પર ચાર ચાંદ લાગી જાય એવી વડોદરા મુકામે એમ.બી.એ. કોલેજ સ્થાપના માટે એમણે રૂા. ૧,૧૧,૦૦,૦૦૦/-નું માતબર દાન આપીને પોતાની વિદ્યાલયને સહાયરૂપ થવાની ભાવનાને સાકાર કરી છે અને ખરા અર્થમાં વિદ્યાલયનું નામ સાર્થક કર્યું છે. પોતાના વતન પ્રત્યે તેમની એટલી જ ભાવના છે ને પોતાના વતનમાં કોલેજ અને હોસ્પિટલ બનાવવા સતત પ્રયત્ન કરી રહ્યા છે. તેઓશ્રીએ વિજાપુર જૈન જ્ઞાતિના પ્રમુખ તરીકે સેવા આપી છે ને જ્ઞાતિ બંધુઓને મદદરૂપ થવા પ્રયત્નો કરતા રહે છે.

શ્રી કાંતિભાઈએ આ માતબર દાન એમના સુપુત્ર સ્વ. શ્રી ચંદ્રવદનભાઈની સ્મૃતિ અર્થે આપેલ છે.

સ્વ. શ્રી ચંદ્રવદનભાઈ પોતાના વ્યવસાયમાં ખૂબ જ બાહોશ હતા. એને માટે સાચી સૂઝ - બૂઝ ધરાવતા. એના પરિણામ સ્વરૂપ દેશ વિદેશ સાથે સફળતાપૂર્વક ખૂબ જ મોટા પાયા પર વ્યવસાય વિકસાવ્યો.

એમની વિદ્યા પ્રીતિ અનોખી હતી. સમાજમાં વિદ્યા પ્રસાર ખાતર એ કંઈ પણ કરવા હંમેશાં તત્પર રહેતા. સમાજોપયોગી કોઈપણ વિકાસલક્ષી પ્રવૃત્તિને એ હંમેશા ઉત્તેજન આપતા. શ્રી ચંદ્રવદનભાઈ એક ચપળ, કાબેલ ને બાહોશ વ્યક્તિ હતા. કોલેજમાં એક મસ્તીખોર, ખેલદીલ, ખેલપ્રેમી તરીકે ઓળખાતા. તેઓ પોતે એક આદર્શ વ્યક્તિ ન બની શક્યા પણ તેમની ખાસ ભાવના હતી કે આદર્શ વિદ્યાર્થીઓ પાકે ને ઉચ્ચ શિક્ષણ મેળવે. તેમનામાં વ્યવસાયિક અને વ્યવહારીક સૂઝ ઘણી હતી. તેમની વ્યવસાયિક સમજથી બેસ્ટ એક્સપોર્ટ્સ કંપનીનો નિર્યાત ધંધો ઘણો વિકસાવ્યો.

તેમના પિતાશ્રીની ઈચ્છાને માન આપી વિદ્યાલય પણ કોલેજ ઉભી કરે તેવી પ્રબળ ઈચ્છા હોવાથી શ્રી કે. એમ. શાહે તેમની ઈચ્છા પૂરી કર્યાનો આનંદ છે.

સ્વ. શ્રી ચંદ્રવદનભાઈ અલ્પ વયમાં પણ વ્યવસાયમાં અપ્રતિમ પ્રગતિ અને સમાજ ઉત્કર્ષ માટે સતત ચિંતન માટે હંમેશા પ્રેરણા સ્ત્રોત રહેશે.

વિદ્યા પ્રેમી શ્રી ચંદ્રવદનભાઈનું નામ એમ.બી.એ. કોલેજ સાથે જોડીને એમના અજોડ કામને સાચી અંજલિ અપાઈ છે.

REPORT OF AN AUDITOR RELATING TO ACCOUNTS AUDITED UNDER  
SUB-SECTION (2) OF SECTION 33 & 34 AND RULE 19 OF THE BOMBAY PUBLIC TRUSTS ACT.

Registration No. A-1460 (Mumbai)

Name of the Public Trust : **SHRI MAHAVIRA JAINA VIDYALAYA**

FOR THE YEAR ENDING 31st of March-2008

(a) Whether accounts are maintained regularly and in accordance with the provisions of the Act and the rules;	YES
(b) Whether receipts and disbursements are properly and correctly shown in the accounts;	YES
(c) Whether the cash balance and vouchers in the custody of the manager or trustee on the date of audit were in agreement with the accounts;	YES
(d) Whether all books, deeds, accounts, vouchers or other documents or records required by the auditor were produced before him;	YES
(e) Whether a register of movable and immovable properties is properly maintained, the changes therein are communicated from time to time to the regional office, and the defects and inaccuracies mentioned in the previous audit report have been duly complied with;	YES
(f) Whether the manager or trustee or any other person required by the auditor to appear before him did so and furnished the necessary information required by him;	YES
(g) Whether any property or funds of the Trust were applied for any object or purpose other than the object or purpose of the Trust;	NO
(h) The amounts of outstandings for more than one year and the amounts written off, if any;	NOTE-1
(I) Whether tenders were invited for repairs or construction involving expenditure exceeding Rs. 5000/-;	YES
(J) Whether any money of the public trust has been invested contrary to the provisions of Section 35;	NO
(k) Alienations, if any, of the immovable property contrary to the provisions of Section 36 which have come to the notice of the auditor;	NO
(l) All cases of irregular, illegal or improper expenditure, or failure or omission to recover monies or other property belonging to the public trust or of loss or waste of money or other property thereof, and whether such expenditure, failure, omission, loss or waste was caused in consequence of breach of trust or misapplication or any other misconduct on the part of the trustees or any other person while in the management of the trust;	NIL
(m) Whether the budget has been filed in the form provided by rule 16A;	YES
(n) Whether the maximum and minimum number of the trustees is maintained;	YES
(o) Whether the meetings are held regularly as provided in such instrument;	YES
(p) Whether the minute books of the proceedings of the meeting is maintained;	YES
(q) Whether any of the trustees has any interest in the investment of the trust;	NO
(r) Whether any of the trustees is a debtor or creditor of the trust;	NO
(s) Whether the irregularities pointed out by the auditors in the accounts of the previous year have been duly complied with by the trustees during the period of audit;	N.A.
(t) Any special matter which the auditor may think fit or necessary to bring to the notice of the Deputy or Assistant charity Commissioner.	NONE

Note No. 1 : Outstanding Rent for more than one year Rs. 7,69,395/-.

Dated at : 10.9.2008

Sd/-  
K. F. Doshi  
Chartered Accountants  
Auditors

Trust Registration No: A-1460(Mumbai)

The Mumbai Public Trust Act,1950  
SCHEDULE -IX C  
(VIDE RULE 32)

Statement of income to contribution for the year ending 31st March-2008

Name of Public Trust : **SHRI MAHAVIRA JAINA VIDYALAYA**

	AMOUNT
I. Income as shown in the Income and Expenditure Account (Schedule IX)	
II. Items not chargeable to contribution under section 58 and Rules 32	
(I) donations Receivable from other Public Trusts and Dharmadas	
(II) Grants Received from Government and local authorities	
(iii) Interest on sinking OR Depreciation fund	
(iv) Amount spent for the purpose of secular education	
(v) Amount spent for the purpose of medical relief	
(vi) Amount spent for the purpose of veterinary treatment of animals	
(vii) expenditure incurred from donation for relief of distress caused by scarcity drought, flood, fire or other natural calamity	
(viii) Deduction out of income from lands used for agricultural purposes	
(a) land Revenue and local fund cess	
(b) Rent payable to superior landlord @cost of production, if lands are cultivated by trust	
(ix) Deduction out of income lands used for non agricultured purpose	
(a) assessment, cesses and other government or municipal taxes	
(b) ground rent payable to the superior landlord	
(c) Insurance premia	
(d) Repairs at 10 % of gross rent of building	
(e) cost of collection at 4% of gross rent of buildings let out (x)cost of collection of income or receipts from securities stocks, etc at 1 % of such income	
(xi) deduction on account of repairs in respect of building not rented	
Gross Annual Income chargeable to contribution Rs.	
<b>TOTAL CONTRIBUTION</b>	<b>NIL</b>

NOT APPLICABLE

Trust is completely exempted from payment of contribution vide order (Dt. 14-02-67) of M.K. Trilokekar, Joint Charity Commissioner of Maharashtra State, Mumbai.

Certified that while claiming deduction admissible under the above schedule the trust has not claimed any amount twice either wholly or partly, against any of the items mentioned in the schedule which have the effect of double -deduction

Trust Adress:  
Shri Mahavira Jaina Vidyalaya  
August kranti marg,  
Gowalia tank road,  
Mumbai 400036

Dated:-

Chartered Accountants  
Auditors  
MN.5034

Dated :-

FOR SHRI MAHAVIRA JAINA VIDYALAYA

1)  
2)

Trustee

**SHRI MAHAVIRA JAINA VIDYALAYA**  
50/54, AUGUST KRANTI MARG, MUMBAI-400 036.  
SCHEDULE VIII-RULE -17(1)

P.T.R. A 1460 (BOMBAY)

**BALANCE SHEET AS AT 31st MARCH 2008**

AS AT 31.03.2007	FUNDS & LIABILITIES	Sch dule	(RS.)	AS AT 31.03.2008	AS AT 31.03.2007	PROPERTIES & ASSETS	Sch dule	AS AT 31.03.2008
25,301,520	I Trust Fund or Corpus	A		25,330,671	112,867,212	I LAND & BUILDINGS (At Cost including work in progress)	K	143,318,097
27,569,784	II Other earmarked Fund	B	31,578,527		1,989,259	II OFFICE & OTHER EQUIPMENT (At Cost)	L	2,174,051
2,285,799	Depreciation fund		2,403,660			III FURNITURE & DEAD STOCK (At Cost)	M	21,754,527
14,496,653	III Sinking Fund	C	14,496,653		20,118,698	VI RELIGIOUS & OTHER BOOKS (At Book Value sinjy publications)	N	166,670
11,071,762	IV Trust Funds & Trust c/s (Prize & Scholarship)	D	11,664,709		167,635	XII LIBRARY BOOKS (Students) (At Cost)	O	591,471
31,130,000	V Kanya chhatralaya scholar trust funds	E	37,150,000		565,537	V INVESTMENTS (At cost less Premium written off)	P	125,640,000
23,863,639	Kanya chhatralaya (Buildings & Other funds)	F	29,978,639		104,636,073	VI STORES (As valued & certified by Honorary Secretary)	Q	104,992
5,720,535	VI Specific Purpose Capital Donations	G	11,021,535		178,367	VII LOANS TO STAFF (Unsecured and considered good)	R	517,906
70,000,000	VII Branches Expansion Development & Renovation Reserve.	H	70,000,000		243,164	VII ADVANCES RECOVERABLE IN CASH/KIND	S	1,118,031
5,971,610	VIII Membership Subscriptions fund		6,463,610	90,571	297,164	IX DEPOSITS (Unsecured and considered good)	T	246,324
52,501	IX Subhachha fund		52,501	224,809,834	41,878,828	X RENT RECEIVABLE	U	2,555,962
10,000,000	X General Reserve		10,000,000		2,047,103	XI CASH & BANK BALANCES	V	10,990,830
202,162,283	III CURRENT LIABILITIES	I			9,832,880	NOTE ON ACCOUNTS		
9,313,439	i) Tenants & Other Deposits	J	40,476,580			TOTALS		309,378,861
273,660	ii) Sundry Liabilities		2,126,767		253,033,663			
15,072,806	IV Income & Expenditure A/C		15,982,761		17,359,528			
909,955	Balance as per Last Balance sheet		(750,000)		309,378,861			
15,982,761	Add: Surplus/ Deficit for the year							
	Less: adjustments (see note on a/c)							
	TOTALS							

PLACE: Mumbai

DATED: 10-10-2007

As per our report of even date attached The above Balance sheet with schedule "A" to "V" to the best of our knowledge contains true accounts of funds and liabilities and property and assets of the trust

For K.F. DOSHI & CO.

Chartered Accountants

K.F. DOSHI

Proprietor

M.No:5034

118

Sd/- D. S. Gardi

Hon. President

Sd/- S. S. S. Vasa

Hon. Secretaries

(I) Sd/- A. R. Shah

(II) Sd/- J. M. Shah

Hon. Treasurers

**SHRI MAHAVIRA JAINA VIDYALAYA**

50/54, AUGUST KRANTI MARG, MUMBAI-400 036.

P.T.R.no:A 1460 (BOMBAY)

**INCOME AND EXPENDITURE ACCOUNT FOR THE YEAR ENDED 31ST MARCH 2008**

AS AT 31.03.2006	EXPENDITURE	31.03.2007	AS AT 31.03.2006	AS AT 31.03.2007	INCOME	AS AT 31.03.2007	AS AT 31.03.2008
819,459	<b>EXPENDITURE IN RESPECT OF PROPERTIES</b>				<b>I STUDENTS FEES &amp; RECEIPTS</b>		
2,094,013	Municipal repair cess	466,446		9,454,014	Paying & Trust border fees		10,082,289
55,607	Municipal Taxes	1,688,404		2,384,325	Loan refund from foreign students		1,589,500
1,666,760	Lease/Ground Rent	51,758		1,375,420	Loan refund from Local students		1,350,059
186,300	Repairs & Maintenance	3,375,046		13,213,759			
400,340	Electricity & repairs/maint. Expenses	157,367			<b>II RENT</b>		
138,538	Salaries, Wages, Boni	362,700		10,175,213	Rent Accrued		10,831,827
60,217	Insurance	128,521					
2,971,978	Sundry Expenses on property	60,549			<b>III INTEREST INCOME</b>		
167,188	Depreciation on Buildings	2,695,149			<b>LOAN SECURITIES</b>		
8,560,400	Professional fees & Legal expenses	147,000			G.O.I. Bonds		6,657,760
207,200	I.D.B.I. Bonds	9,132,940			M.S.R.D.C. Bonds		6,657,760
4,402,686	<b>ESTABLISHMENT EXPENSES</b>				Sub Total		
280,170	a. EXPENDITURE ON STAFF	4,950,071		6,676,422	ON BANK A/C'S (gross)		219,879
344,674	Salaries, Wages, Boni	309,785		953,892	Saving accounts with banks		3,078,822
30,550	Provident Fund Contribution	207,809		184,702	Union bank of India Fixed deposit		3,298,701
112,451	Gratuity/Ex-gratia & Compensation	27,535		283,020	Sub Total		
5,170,531	Staff Uniform	137,564			<b>IV ON DEPOSIT WITH PUBLIC AND PRIVATE CORPORATION-(GROSS)</b>		
	Staff Welfare & medical	5,632,764			Post office 5 year Time Deposit		1,518,649
625,890	<b>b. ADMINISTRATIVE EXPENSES</b>				Sub Total		1,518,649
126,607	Security Expenses	620,629			OTHER INTEREST		
312,355	Postage & Telegram	190,572			On Staff Loan		8,778
334,017	Printing & Stationery	223,434			Sub Total		
132,270	Telephone Expenses	329,393			<b>TOTAL INTEREST INCOME</b>		11,483,888
4,388	Local Conveyance & Travelling	157,459					
41,776	Professional Fees & Legal Expenses	255,797					
32,495	Banks Charges & Commission	41,429					
20,809	Advertisement Expenses	69,794					
8,778	Books records shifting exp.	8,160					
53,415	Bank overdraft & Others Int.	16,205					
1,684,022	Computer Expenses	124,147					
6,683	III AUDIT FEES: Statutory	2,037,019					
48,050	: Internal	5,000					
	TOTAL C / F	65,081					
	TOTAL C / F	70,081					
	TOTAL C / F	16,872,804					
	TOTAL C / F	33,061,654					

## SHRI MAHAVIRA JAINA VIDYALAYA

50/54, AUGUST KRANTI MARG, MUMBAI-400 036.  
INCOME AND EXPENDITURE ACCOUNT FOR THE YEAR ENDED 31ST MARCH 2008

P.T.R.no:A 1460 (BOMBAY)

AS AT 31.03.2007 (Rs.)	EXPENDITURE	AS AT 31.03.2008 (Rs.)	AS AT 31.03.2007 (Rs.)	INCOME	AS AT 31.03.2008 (Rs.)
15,463,012	<b>TOTAL B/D</b>	16,872,804	33,061,654	<b>TOTAL B / D</b>	35,337,563
4,061	<b>IV AMOUNTS WRITTEN OFF</b>		5,550,505	<b>V DONATIONS</b>	3,192,832
4,061	Loss on Sale of assets/Amt. written off			<b>VI INCOME FROM OTHER SOURCE</b>	
1,108,426	<b>V INTEREST PAID TO EARMARKED FUNDS</b>		604,415	Miscellaneous Income	537,296
97,786	On Trust Funds & Trust A/C	1,096,516	3,382,000	Transfer charges	1,614,000
1,206,212	Devkaran Mansion Sinking Fund	102,861	1,363,998	Profit on sale of Investments	2,151,296
6,000,000	<b>VI AMOUNTS TRANSFER TO RESERVE OR SPECIFIC FUNDS</b>		5,350,413		
1,500,000	VIII Branch Development Expansion Renovation Reserve				
1,344,198	IX General Reserve transfer	7,500,000			
15,000	<b>VII DEPRECIATION-(other than buildings)</b>				
1,359,198	I Depreciation (Other than buildings)	1,313,594			
	II Devkaran mansion sinking fund	15,000			
126,659	<b>VIII Miscellaneous Expenses</b>	153,381			
<b>25,659,142</b>	<b>TOTAL C / F</b>	<b>19,554,156</b>	<b>43,962,572</b>	<b>TOTAL C / F</b>	<b>40,681,691</b>

120

## SHRI MAHAVIRA JAINA VIDYALAYA

50/54, AUGUST KRANTI MARG, MUMBAI-400 036.  
INCOME AND EXPENDITURE ACCOUNT FOR THE YEAR ENDED 31ST MARCH 2007

P.T.R.no:A 1460 (BOMBAY)

AS AT 31.03.2007 (Rs.)	EXPENDITURE	AS AT 31.03.2008 (Rs.)	AS AT 31.03.2007 (Rs.)	INCOME	AS AT 31.03.2008 (Rs.)
25,659,142	<b>TOTAL B/D</b>	19,554,156	43,962,572	<b>TOTAL B / D</b>	40,681,691
487,756	<b>IX Expenditure on Object of Trust</b>				
410,468	Educational & Scholarship				
98,700	College Fees	312,665			
2,100,000	Moral Education	410,066			
350,000	Scholarship to Girl students	55,600			
49,108	Foreign study loan	1,600,000			
3,496,032	Students Accommodation exp.	848,666			
	Computer Training Expense	54,614			
		<b>3,281,611</b>			
10,086,430	<b>Expenditure On students welfare</b>				
91,080	Food Expenses	11,018,066			
48,304	Reading Room Expenses	76,899			
55,941	Medical Expenses	79,580			
420,504	Bedding /Sheet Washing Exp.	177,728			
318,562	Students Games/Function Expenses	265,862			
178,370	Inauguration /Seminar exp.	310,815			
242,494	Furniture Repairs & Maintenance	468,505			
104,649	Students Conveyance exp.	190,107			
256,334	Water Charges	205,173			
2,094,775	Electric repairs & maint. Expenses	316,759			
13,897,443	Electricity & Water Pump Charges	2,609,663			
17,393,475		15,719,157			
909,955	<b>Surplus carried forward to balance sheet</b>	19,000,768			
		2,126,767			
<b>43,962,572</b>	<b>TOTAL R.S.</b>	<b>40,681,691</b>	<b>43,962,572</b>	<b>TOTAL R.S.</b>	<b>40,681,691</b>
				Deficit carried forwarded to balance sheet	

As per our report of even date attached

For K.F. DOSHI & CO.

Chartered Accountants

K.F. DOSHI

Proprietor

M.No:5034

PLACE : Mumbai  
DATED : 20-9-2008

Sd/- D. S. Gardi  
Hon. President

(I) Sd/- K. G. Shah

(II) Sd/- S. S. Vasa

(III) Sd/- S. C. Gardi

Hon. Secretaries

(I) Sd/- A. R. Shah

(II) Sd/- J. M. Shah

Hon. Treasurers



श्री महावीर जैन विद्यालय

SHRI MAHAVIRA JAINA VIDYALAYA

Abridge Balance sheet as on 31st March 2007

YEAR ENDED	PARTICULARS	YEAR ENDED	DIFFERENCE
31-03-2007		31-03-2008	
210,332,698	Opening trust Corpus & other earmarked funds	243,446,564	33,113,866
32,203,911	ADD : Capital receipt during the year	22,676,703	(9,527,208)
242,536,609		266,123,267	23,586,658
909,955	ADD : Revenue Surplus during the year	1,376,767	2,286,722
-	LESS : Deficit during the year		-
243,446,564		267,500,034	24,053,470
29,855,583	LESS : Depreciation and sinking fund reserve	33,982,187	4,126,604
213,590,981	Net Trust corpus	233,517,847	19,926,866
	<b>REPRESENTED BY:(application of fund)</b>		
	<b>FIXED ASSET (Net of depreciation)</b>		
94,395,737	Land and Buildings	122,233,612	27,837,875
852,123	Office and other equipments	933,223	81,100
10,276,869	Furniture dead stock	10,721,429	444,560
160,394	Library books	167,695	7,301
<b>105,685,123</b>	<b>TOTAL Fixed assets (net of depreciation)</b>	<b>134,055,959</b>	<b>28,370,836</b>
	<b>OTHER ASSETS</b>		
167,635	Religious and other books	166,670	(965)
104,636,073	Investments at cost (as per schedule "P")	125,640,000	21,003,927
9,832,880	Bank balances	10,990,830	1,157,950
178,367	Stores	104,992	(73,375)
90,571	Loans to staff	517,906	427,335
243,164	Advances recoverable in cash or kind	1,118,031	874,867
297,164	Deposits	246,324	(50,840)
2,047,103	Rent receivable	2,555,962	508,859
117,492,957	TOTAL Other assets	141,340,715	
223,178,080	TOTAL assets	275,396,674	80,589,430
	<b>LESS:Liabilities.</b>		
9,313,439	Tenants and other Deposits	40,476,580	31,163,141
273,660	Sundry liabilities	1,402,247	1,128,587
9,587,099	TOTAL Liabilities	41,878,827	32,291,728
<b>213,590,981</b>	<b>NET ASSETS.</b>	<b>233,517,847</b>	<b>19,926,866</b>

श्री महावीर जैन विद्यालय

SHRI MAHAVIRA JAINA VIDYALAYA

ABRIDGE INCOME & EXPENDITURE A/C.FOR F.Y.31-3-2007

YEAR ENDED	PARTICULARS	YEAR ENDED
31-03-2006		31-03-2007
	<b>INCOME (Revenue)</b>	
8,775,003	Students fees and receipts	9,454,014
964,000	Foreign loan refund	2,384,325
1,424,121	Loan refund from students	1,375,420
9,498,403	Rent income	10,175,213
10,223,963	Interest income	9,672,682
4,158,394	Donations	5,550,505
2,281,483	Miscellaneous income	5,350,413
497,550	Incentive on Investments	-
<b>37,822,917</b>	<b>TOTAL</b>	<b>43,962,572</b>
	<b>EXPENDITURE.(Revenue)</b>	
14,293,946	Educational scholarships and student welfare	17,393,475
10,040,483	Expenditure on Properties	8,560,400
4,876,207	Expenditure on Staff	5,170,531
2,008,306	Expenditure on Administration	1,684,022
46,293	Audit fees	48,059
97,784	Premium on Investments written off	
1,133,480	Interest on Trust fund, Devkaran mansion sinking fund & Bank overdraft	1,206,212
3,954	Loss on sale of assets	4,061
1,186,819	Depreciation	1,344,198
15,000	Transfer to Devkaran mansion sinking fund	15,000
161,967	Misc.expenses	126,659
2,500,000	Branches Expansion, Development, Renovation reserve & General Reserve	7,500,000
<b>36,364,239</b>	<b>TOTAL</b>	<b>43,052,617</b>
1,458,678	Surplus / (Deficit) on Revenue account	909,955
	<b>NET CORPUS ADDITIONS F.Y.2006-07</b>	
-	Contribution to trust fund & trust a/c.Scholar scheme	-
175,104	Contribution to trust fund & trust a/c.Prize & scholar	228,845
10,859,898	Contribution to trust fund & trust a/c.Female students	18,650,102
24,092	Donation towards trust corpus	26,501
1,158,063	Donation for specific purpose	1,000,000
3,965,270	Depreciation and Sinking fund	4,428,963
2,500,000	Branches Expansion, Development, Renovation reserve & General reserve	7,500,000
784,500	Membership Subscriptions reserve fund	369,500
<b>19,466,927</b>	<b>TOTAL Corpus additions during the year</b>	<b>32,203,911</b>

**श्री महावीर जैन विद्यालय**

**SHRI MAHAVIRA JAIN VIDYALAYA**  
SCHEDULES FORMING PART OF BALANCE SHEET : AS ON 31.03.2007  
**SCHEDULE "A" TRUST FUND / CORPUS**

31.03.2007	SN.	NAME OF FUND	31.03.2008
100,000	1	SHETH VADILAL SARABHAI STUDENT HOME FUND GOWALIA TANK	100,000
146,282	2	PERMANENT FUND	146,282
267,699	3	BUILDING FUND	267,699
384,757	4	ACHARYASHREE VIJAY VALLABHSURISHWARJI CENTENARY STUDENTS HOME FUND ANDHERI	384,757
111,111	5	ACHARYASHREE VIJAY VALLABHSURISHWARJI LECTURE HALL F.	111,111
83,890	6	AGAM PRABHAKAR MUNISHRI PUNYA VIJAY SMARAK NIDHI FUND	83,890
15,000	7	SHREE MISHRIMAL NAVAJI JAIN SABHAGARH FUND BOMBAY	15,000
25,001	8	SHRIMATI LILAVANTI RASIKLAL SHAH ( KOLSAWALA ) BHOJANGRUH BOMBAY FUND GOWALIA TANK V.S.GRUH	25,001
291,513	9	REHABILITATION FUND	291,513
291,513		ADD: INTREST PAID	29,151
371,073	10	ANDHERI BRANCH DERASARJI FUND (DERASAR CONST.COST RS. 410681)	371,073
10,001	11	SHAH MULCHAND DHARMSHI AGIARIWALA ANDHERI BRANCH BHOJNALAYA FUND	10,001
134,731	12	LIBRARY BOOKS FUND	134,731
101,406	13	FURNITURE & DEAD STOCK FUND	101,406
100,000	14	SHETH BHOLABHAI JESINGH BHAI STUDENT HOME FUND AHD.	100,000
152,962	15	SHREE AHMEDABAD BRANCH STUDENTS HOME VIKAS FUND	152,962
23,000	16	SMT BHURI BEN PUNJALAL NAGINDAS SABHAGRAH FUND AHD.	23,000
25,001	17	SMT KANTABEN BUDHALAL CHHOTALAL ZAVERI AHMEDABAD BRANCH BHOJANALYA FUND	25,001
174,196	18	SHREE JAIN STUDENT ASHRAM FUND VADODARA	174,196
125,000	19	SHRI LAHERCHAND UTTANCHAND STUDENTS HOME FUND VADODARA	125,000
253,975	20	SHRI BHARAT JAIN VIDYALAYA FUND POONA	253,975
61,529	21	SHRI VALLABH VIDYANAGAR ( ANAND )BRNACH FUND	61,529
75,000	22	SHRI LAHERCHAND UTTAMCHND STUDENTS HOME FUND VALLABHVIDYANAGAR	75,000
2,529	23	SHRI PRANJIVANDAS CHARITABLE EDUCATIONALTRUST FUND LIBRARY FUND VALLABH VIDYANAGAR	2,529
301,811	24	SHRI VALLABH VIDYANAGAR BR. DERASAR FUND	301,811
25,000	25	SMT SAROJBEN BABUBHAI KAPADIA BHOJNALAYA FUND V.V.BR.	25,000
31,001	26	SHRI MANILAL NARSIHDAS DOSHI LECTURE HALL FUND V.V. BR.	31,001
125,000	27	SHRI MANILAL DURLABHJI SHAH STUDENTS HOME FUND BHAV.	125,000
12,653	28	SHRI BHAVNAGAR BRANCH BUILDING FUND	12,653
51,000	29	SHRI LAXMICHAND DURLABHJI SHAH LACTURE HALL F. Bhavnagar	51,000
16,500	30	SHRI FATECHAND ZAVERBHAI LIBRARY FUND BHAVNAGAR	16,500
154,881	31	SHRI BHAVNAGAR BRANCH DERASARJI FUND (C.C.Rs.150616.00)	154,881
752,486	32	SHRI HIRAK MAHOSTAV FUND	752,486
105,001	33	NIBHAV FUND (STUDENT)	105,001
256,000	34	SHRI KANTILAL DAYABHAI KORA LIBRARY FUND V.S.Gruh MUMBAI	256,000
31,000	35	ACHARYASHREE VIJAY VALLABHSURISHWARJI PRATISHTHA FUND	31,000
8,790,920	36	International alumni asso.of S.M.J.V.FOR UDAIPUR BR.PROJECT Fund	8,790,920
251,000	37	SAMARATBEN MANILAL DOSHI MULTIPURPOSE HALL V.V.NAGAR	251,000
5,419,711	38	Dr.C.B.SHAH TRUST FUND	5,419,711
5,941,900	39	S.M.J.V.UDAIPUR BRANCH Building Fund (Udaipur)	5,941,900
<b>25,301,520</b>	<b>TOTAL</b>		<b>25,330,671</b>

**आणुभो वार्षिक अहेवाल**

**SHRI MAHAVIRA JAIN VIDYALAYA**  
SCHEDULES FORMING PART OF BALANCE SHEET AS ON 31.3.2008  
**SCHEDULE "B" DEPRECIATION AND SINKING FUND**

Particulars of Depreciation & Sinking Fund	Balance as on 31.3.2007	Dep. for The year	Rate of Dep.	Sinking Fund.	Interest Sinking Fund	Balance as on 3/31/2008
Shri Vadilal Sarabhai V. Gruh and Bldg.4-5-6 at Gowalia Tank, Mumbai	437,316	3,824	5%			441,140
Acharyashri Vijayvallabhsurishwarji Student Home, Andheri-W. Mumbai	1,328,702	40,955	5%			1,369,657
Shri Bholabhai Jesingbhai Student Home, Ahmedabad	1,442,408	58,708	5%			1,501,116
Smt. Shardaben U. Mehta Kanya Chhatralaya, Ahmedabad	3,944,856	262,030	5%			4,206,886
Shri Laherchand Uttamchand Vidyarthi Gruh Vadodara	578,180	35,701	5%			613,881
Shri Bharat Jaina Vidyalaya, Pune	1,324,129	170,380	5%			1,494,509
Smt. Shobhnaben Ghariwal K. Chh. POONA	1,290,339	5%				1,290,339
Shri Laherchand Uttamchand Vidyarthi Gruh, Vallabh Vidyanagar	1,558,994	96,549	5%			1,655,543
Smt. Naliniben P. Changani, Kanya Chhatralaya Vallabh Vidyanagar	1,615,735	356,259	5%			1,971,994
Shri Manilal Durlabhji Vidyarthi Gruh, Bhavnagar	494,042	12,038	5%			506,080
Yavantraj Punamchandji & Sampurnaben Jain Vidyarthi Gruh, Udaipur	3,461,314	368,366	5%			3,829,680
<b>TOTAL : A (Buildings )</b>	<b>16,185,676</b>	<b>2,695,149</b>				<b>18,880,825</b>
<b>ON LIBRARY BOOKS</b>	<b>405,143</b>	<b>18,633</b>	<b>10 %</b>			<b>423,776</b>
<b>ON SOLAR WATER HEATER</b>	<b>429,007</b>	<b>26,884</b>	<b>10 %</b>			<b>455,891</b>
<b>ON FURNITURE DEAD Stock</b>	<b>9,259,431</b>	<b>1,155,095</b>	<b>10 %</b>			<b>10,414,526</b>
<b>ON GAS CONNECTIONS</b>	<b>153,391</b>	<b>9,290</b>	<b>10 %</b>			<b>162,681</b>
<b>ON OFFICE AND OTHER EQUIPMENTS</b>	<b>1,137,136</b>	<b>103,692</b>	<b>10 %</b>			<b>1,240,828</b>
<b>TOTAL : B (Others)</b>	<b>11,384,108</b>	<b>1,313,594</b>				<b>12,697,702</b>
<b>GRAND TOTAL (Depreciation)</b>	<b>27,569,784</b>	<b>4,008,743</b>				<b>31,578,527</b>
<b>SINKING FUND</b>						
DEVKARAN MANSION Mumbai	2,285,799	-		15,000	102,861	2,403,660
<b>GRAND TOTAL</b>	<b>29,855,583</b>	<b>4,008,743</b>		<b>15,000</b>	<b>102,861</b>	<b>33,982,187</b>

**SHRI MAHAVIRA JAINA VIDYALAYA**  
**SCHEDULES FORMING PART OF BALANCE SHEET AS ON 31.03.2007**  
**SCHEDULE "C" TRUST FUNDS**

S.N.	NAME OF THE TRUST	Amount Rs.
1	M/S PURSHOTTAM SURCHAND TRUST FUND	10,000
2	M/S DEVIDAS KANJI TRUST FUND	20,630
3	M/S PANACHAND MAVJI TRUST FUND	22,500
4	SHRI UTTAMCHAND TRIBHOVANDAS & VALLABHDAS TRUST FUND	22,000
5	SHETH DEVKARAN MULJI SCHOLAR TRUST FUND	50,000
6	SHRI NANAVATI FAMILY CHARITY TRUST FUND	13,903
7	SHETH DEVKARAN MULJI RESIDENCE SCHOLAR TRUST FUND	50,000
8	SHRI JAMNADAS SURCHAND MAHUVAWALA TRUST FUND	10,000
9	Dr. AMICHAND CHHAGANLAL SHAH TRUST FUND	22,000
10	SHRI MANIBEN NANALAL HARICHAND TRUST FUND	12,000
11	SHRI GANDHI AMARCHAND GHELABHAI TRUST FUND	12,000
12	SMT. TARABEN JIVANLAL PARIKH TRUST FUND	26,101
13	SMT. DIVALIBEN PARIKH TRUST FUND	20,000
14	SHRI MOHANLAL CHUNILAL TRUST FUND	25,001
15	SHRI DEVCHAND MAKAMJI PRABHAS PATANWALA TRUST FUND	11,001
16	SHRI VADILAL MANSUKHRAM PARIKH EDUCATIONAL TRUST FUND	13,237
17	SHRI DAHYABHAI NAGINDAS PARIKH TRUST FUND	11,001
18	SHRI KALIDAS SAKALCHAND DOSHI TRUST FUND	12,501
19	THE OLD BOYS UNION SHRI MOTICHAND KAPADIA TRUST FUND	10,001
20	SHRI KAPURCHAND NEMCHAND MEHTA TRUST FUND	51,355
21	SHRI ZAVERCHAND NEMCHAND MEHTA TRUST FUND	51,735
22	SHRI KEWALCHAND NEMCHAND MEHTA TRUST FUND	20,832
23	SMT. NANDGAURI KAPURCHAND NEMCHAND MEHTA TRUST FUND	30,874
24	SMT. SANTABAI ZAVERCHAND NEMCHAND MEHTA TRUST FUND	31,408
25	SMT. KAMLABAI KEWALCHAND NEMCHAND MEHTA TRUST FUND	20,814
26	SHRI VRAJLAL KAPURCHAND NEMCHAND MEHTA TRUST FUND	31,557
27	SMT. CHANDRABEN VRAJLAL KAPURCHAND MEHTA TRUST FUND	20,583
28	SMT. HIRALAXMI POONAMCHAND KOTAWALA TRUST FUND NO:1	10,258
29	SHRI PUNAMCHAND K. KOTAWALA TRUST FUND	10,001
30	SHRI LAHERCHAND UTTAMCHAND ZAVERI TRUST FUND	10,000
31	SHRI FULCHAND SHAMJI TRUST FUND	15,559
32	SMT. CHAMPABEN CHHOTALAL KORA TRUST FUND	11,001
33	SHRI CHIMANLAL UJAMSHI SHAH & SMT. SURAJGAURI CHIMANLALSHAHTF.	10,675
34	SHRI BHIKHACHAND GODADCHAND TRUST FUND NO 1	10,000
35	SMT. CHANCHALBAI MANILAL TRUST FUND	10,272
36	SHRI GAUTAMKUMAR VADILAL GANDHI SCHOLAR TRUST FUND	10,334
37	SHRI RATILAL ZUMAKHRAM PAREKH TRUST FUND	10,000
38	SHRI SWARUPCHAND NEMCHAND SHROFF&PURANKUMAR S.SHROFF TF.	10,000
39	SHRIMATI SUBHADRABEN SAKALCHAND MOTILAL TRUST FUND	40,000

S.N.	NAME OF THE TRUST FUNDS	Amount Rs.
40	SHRI LAXMICHAND BHAGAJI TRUST FUND	10,000
41	SHRI ZAVERCHAND MOTICHAND PARONIGAR SURATWALA TRUST FUND	11,001
42	SHRI SHANTILAL MAGANLAL AJMERA & MANIBEN M. AJMERA VICHHIWALA	11,495
43	SHRI MANILAL MOTICHAND LILADHAR (PIPARIAWALA)TRUST FUND	10,000
44	SHRI MAFATLAL MANCHHACHAND SHAH SMT.ZENIBAI TRUST FUND NO1	12,500
45	SHRI MAFATLALMANCHHACHAND &ZENIBAI TRUST FUND NO 2	13,254
46	SHRI PRABHA LAXMI NATHUDAS JIVANDAS TRUST FUND	20,920
47	SMT.VANITABEN SURESHCHANDRA KOTHARI TRUST FUND	10,226
48	SMT.JASUDBEN DAHYABHAI SURAJMALPARIKH (PALANPURWALA) T. F.	11,000
49	SHRI PRABHASPATAN JAIN VISHA OSWAL EDUCATIONAL MANDAL T.F.	11,495
50	SHRI SANGHAVI ZAVERCHAND SUNDERJI TRUST FUND	10,000
51	SHRI RANDE JAIN LADUA SHRIMALI EDUCATIONAL HELP SANGH T.F.	10,001
52	KUM.DAKSHABEN BABUBHAI GANDHI TRUST FUND	10,284
53	SMT. MANKORBEN KHEMCHAND KAPADIA CHANDVADWALA TRUST FUND	11,620
54	LATE. SHRI KHIMCHAND DHARAMCHAND ZAVERI TRUST FUND	10,001
55	SHRI PRATAPRAI MANILAL MOTICHAND LILADHAR (PIPARIAWALA) T.F.	10,284
56	SHRI VINODCHANDRA FULCHAND SHAMJI TRUST FUND	10,724
57	SHRI LILADHAR GULABCHAND VERAVALWALA TRUST FUND	10,231
58	DR. LAKHANI TRUST FUND	10,226
59	CHOKSHI CHHOTUBHAI RATANCHAND &SMT.KANCHANBEN C. TRUST FUND	11,001
60	SHRI MANGALBHAI ALIAS CHHAGANLAL LAXMICHAND & SHAH MANILAL LAXMICHAND VADUWALA TRUST FUND	11,920
61	SHRI RAMESHCHANDRA CHATURDAS SHAH SMARAK TRUST FUND	11,378
62	SHRI CHIMANLAL NAGINDAS RAICHAND BHAKHARIA TRUST FUND	25,317
63	SHRI MANILAL NAGINDAS RAICHAND BHAKHARIA TRUST FUND	11,317
64	SMT. JADAVBEN MANILAL MOTICHAND LILADHAR PIPARIAWALA TRUST FU.	10,000
65	SHRI HIRALAL KALIDAS VORA & SMT. VRAJKORBEN H.MOTIMARADWALA	10,450
66	SHRI BABU MOHANLAL PANNALAL TRUST FUND	10,000
67	SMT. KUSUMBEN MANEKLAL TRUST FUND	11,000
68	SHRI MANGLABEN BHOGILAL MANILAL MOTICHAND PIPARIAWALA AND SMT. VIMALBEN BHAGVANDAS KESHAVJI VORA TRUST FUND	10,000
69	SHRI CHANDULAL SARABHAI MODI SCCHOLAR FUND	11,001
70	SHRI HARJIVANDAS RAMJIBHAI & SMT.RAMABEN H.TRUST FUND	20,000
71	SMT.LALITABEN MANILAL BHANSALI TRUST FUND	12,502
72	CHANDULAL SOBHAGCHAND KOTHARI & SMT.PARSANBEN C.KOTHARI	10,000
73	SHRI.ZALAWAD JAIN SWETAMBAR MURTIPUJAK SANGH TRUST	10,225
74	SHRI GODHARA VEJALPUR VISHA NIMA JAIN SAMASHET GYANTI TRUST FU.	10,001
75	DR.JAYENDRA MOTILAL SHAH TRUST FUND	16,000
76	SHRI. BHAGWANDAS JETHABHAI TRUST FOUNDATION FUND	15,000
77	SHRI. KANTILAL HARGOVINDDAS GANDHI BHAVNAGARWALA TRUST FUND	10,000
78	SHRI. CHIMANLAL AMRUTLAL SHAH & SMT.REVAGAUARI C. SHAH TRUST FU.	20,000

79	SHRI. ZAVERI LAXMICHAND JETHABHAI & SMT.UJAMBEN LAXMICHAND GADH PALANPURWALA TRUST FUND	20,000
80	SHRI.DHIRAJBEN KESHAVLAL SOMABHAI SHAH EDUCATIONAL TRUST FU.	15,001
81	PRABHAVATI RAMANLAL PARIKH & SHRI RAMANLAL NAGINDAS PARIKH	20,001
82	SHRI.KAPADVANJ VISHA NIME JAIN VIDHAYARTHI TRUST FUND	10,000
83	SHRI JAGJIVANDAS VELJIBHAI SHAH TRUST FUND	10,001
84	SHRI. AMARCHAND TALAKCHAND TRUST FUND	10,000
85	SHRI. VARDHMAN TRUST FUND	20,000
86	SHRI BHAICHAND TRIBHOVANDAS PATWA & PRABHAVATI B.PATWA T.F.	12,500
87	SMT.MANIBEN KANJIBHAI NARSHIBHAI DOSHI & SMT.KANCHANBEN PRANLAL DOSHI (BAGSARAWALA) TRUST FUND	25,000
88	SMT. JASUDBEN BHOGILAL DAWAWALA TRUST FUND	12,500
89	SHRI. SUBODHCHANDRA KHANTILAL SHAH TRUST FUND	12,500
90	SMT.LALITABEN LALLUBHAI ZAVERI TRUST FUND	25,000
91	SHRI DURLABHJI MULCHAND SHAH TRUST FUND	12,500
92	SHRI MAVJIBHAI DAMJIBHAI SHAH & SMT.AMRUTBEN MAVJIBHAI SHAH BHAVNAGARWALA TRUST FUND	25,000
93	DOSHI HIRACHAND PITAMBER TRUST FUND	12,500
94	SMT.PRABHAVATI KANTILAL ZAVERI TRUST FUND	12,500
95	SMT. JADAVBHAI (BHAVNAGARWALA) SUBH MARG TRUST FUND	20,000
96	SHRI. JEVATLAL MANJIBHAI MEHTA WANKANERWALA TRUST FUND	12,500
97	SMT.DUDHIBEN JAVATLAL MEHTA WANKANERWALA TRUST FUND	12,500
98	SHRI.RAMJI KALIDAS SHAH (KUTIANAWALA) TRUST FUND	17,501
99	LATE SMT.KAPURBEN SAVRAJ GARDI TRUST FUND	12,500
100	SMT.RAXMANIBEN DIPCHAND GARDI TRUST FUND	12,500
101	SMT.SURAJBEN NANCHAND RAICHAND TRUST FUND	12,500
102	SHRI. SUNDERLAL RAICHAND SHAH TRUST FUND	25,000
103	SHRI. KESHAVLAL M.SHAH & SONS TRUST FUND	25,000
104	SMT.MANGUBEN TRIKAMLAL SHAH TRUST FUND	12,500
105	SHETH PREMCHAND MOTICHAND TRUST FUND	12,500
106	SHRI.DAMODARDAS TRIBHOVANDAS BHANJI TRUST FUND	12,500
107	SHRI.GANDBHAI PREMCHAND NAVSARIWALA TRUST FUND	12,500
108	SMT.RAMANBEN CHANDULAL SHAH (KATHORWALA) TRUST FUND	12,500
109	SHRI.GOKULDAS MOTICHAND LILADHAR (PIPARIAWALA) & SHRI.BHAGWANDAS KESHAVJI VORA TRUST FUND	12,500
110	SHRI.NAVALCHAND HIRACHAND SHAH TRUST FUND	12,500
111	SHRI.THAKORLAL MANGANLAL (VALODWALA) & SMT. GUNVANTIBEN THAKORLAL TRUST FUND	12,500
112	SMT.LILAVATI BALCHAND MEHTA & SHRI BALCHAND MAGANLAL MEHTA T.F.	12,500
113	SHRI.NATHALAL LALLUBHAI CHOKSHI TRUST FUND	12,500
114	SMT.PRABHAVATI VARJIVANDAS ADENWALA TRUST FUND	12,500

S.N.	NAME OF THE TRUST FUNDS	Amount Rs.
115	SMT.CHANCHALBEN CHHOTALAL SHAH TRUST FUND	12,500
116	SMT.KAMALBEN KANTILAL PARIKH TRUST FUND	12,500
117	SHRI.NARSIHDAS OGHADDAS BAGADIA & SMT.AMRATBEN N.BAGADIA T.F.	12,500
118	SHRI. ZAVERI MAHAJAN MOTINO DHARAM KANTO TRUST FUND	12,500
119	DR.CHIMANLAL MOHANLAL PATADIA TRUST FUND	12,500
120	SHRI.HIMCHAND KAPURCHAND FOUNDATION TRUST FUND	12,500
121	SHRI.KAPURCHAND LAXMICHAND FOUNDATION TRUST FUND	12,500
122	SHRI JAIN DASHA SHRIMALI SUDTALISH GNATI PRAGATI MANDAL T. FUND	12,500
123	SHRI.SHAH OGHADDAS VENIDAS TRUST FUND	12,500
124	SMT.MOGHIBEN JETHABHAI AMARCHAND PRABHAS PATANWALA T. FUND	12,500
125	SMT.RALIYATBEN DURLABHJI MULCHAND SHAH TRUST FUND	12,500
126	SHRI PREMCHAND CHHOTALAL SHAH & SMT. SHANIBEN PREMCHAND SHAH KHAMBHATWALA TRUST FUND	12,500
127	SMT. LILAVATI MANILAL KILABHAI SHAH KHAMBHATWALA TRUST FUND	12,500
128	SHRI. DAYAKUWAR GOVINDJI HIRACHAND VORA VANTHLI SORHWALA T.F.	12,500
129	SHRI.MULCHAND LAXMICHAND PALEJWALAL TRUST FUND	12,500
130	SHRI.SHANTILAL KHUSHALDAS SHAH & SMT. LILAVATI S. SHAH TRUST FU.	12,500
131	SHRI.SOBHAGCHAND AMULAKH PAREKH TRUST FUND	12,500
132	SHRI.AMRATLAL KALIDAS KADIA & SMT.NARANGIBEN AMRATLAL KALIDAS KADIA TRUST FUND	12,500
133	SHRI.SOMCHAND CHUNILAL TRUST FUND	12,500
134	SHRI.SHAH NARANDAS RAMJIBHAI TRUST FUND	12,500
135	SHRI.VANMALIDAS ZAVERICHAND MEHTA TRUST FUND	12,500
136	SHRI.ARIAN & DEVJI KHIMAJI SARVAJANIK TRUST & MATUSHRI KHETBAI T.	35,000
137	SHRI.AMULKH KHUBCHANDBHAI PARIKH TRUST FUND	12,501
138	KOKILABEN BHOGILAL MANILAL(PIPARIAWALA) & PUSHPABEN KANTILAL MANILAL & SMT.JAMNABEN MOTICHAND LILADHAR TRUST FUND	12,500
139	SMT.HIRALAXMI PUNAMCHAND KARAMCHAND KOTAWALA TRUST F. NO.2	25,000
140	SHRI.POPATLAL DHANJIBHAI SHAH TRUST FUND	12,500
141	SHRI.KESHAVLAL KUNVARJI SHAH (VANKANERWALA) TRUST FUND	12,500
142	DR.BABULAL KESARIMAL PRAGANI TRUST FUND	12,500
143	MATUSHRI DAHIBEN & DR.AMBALAL CHUNILAL SHAH TRUST FUND	12,500
144	BEN CHANDRAVATI KHIMCHAND DHARAMCHAND ZAVERI (OSWAL) SURATWALA TRUST FUND	12,501
145	SHRI. SIDDH KSHETRA JAIN BALASHRAM (HIRAK MAHOTSAV)	25,000
146	SHRI.HARGOVINDAS KESHURICHAND BHANSALI TRUST FUND	12,500
147	SHRI.PRAGJIBHAI ZAVERCHAND SHAH TRUST FUND	12,501
148	SHRI.SANGHVI RAICHAND LALLUBHAI GHOGHAWALA TRUST FUND	12,500
149	SHRI.VANECHAND AVICHAL MEHTA TRUST FUND	12,500
150	SHRI.KESHAVLAL BULAKHIDAS CHARITY TRUST FUND	25,000
151	MATUSHRI KUVARBAI PRMJI BHARMAL KACHHA KODAI TRUST FUND	12,500

श्री महावीर जैन विद्यालय

S.N.	NAME OF THE TRUST FUNDS	Amount Rs.
152	SHRI.UMARSHI PALAN VIRA & MATURSHRI RANBAI UMARSHI VIRA T.F.	12,500
153	SHRI.VADILAL GANDHI FOUNDATION TRUST FUND	25,000
154	SHRI.MANILAL CHUNILAL BHANSALI TRUST FUND	22,501
155	SMT.JAMAKBEN & SHRI.VASANTRAI TALAKCHAND SHAH PALADIWALA T.F.	12,500
156	SHRI.KOTHARI LAXMICHAND HEMRAJBHAI TRUST FUND	12,501
157	SHRI.MOHANLAL CHHOTALAL SHAH TRUST FUND	12,500
158	SMT.GULABBEN RAMANLAL TRUST FUND	12,500
159	M/S. KANTILAL MANILAL & CO. (DAWAWALA) TRUST FUND	12,500
160	SHRI. TARACHAND GIRDHARLAL SANGHVI & FAMILY MEMBERS TRUST FU.	12,500
161	SMT. PURIBAI MAGANLAL & MAGANLAL THAVARDAS CHARITABLE TRUST	12,500
162	SHRI.KANJIBHAI SHAMJIBHAI & CONTRACTOR & OTHERS KUTCHH BIDADAWALA TRUST FUND	12,500
163	SHAH MANILAL LAXMICHAND & SMT.ICHHABEN MANILAL SHAH VADUWALA	12,500
164	SHRI.KESHAVLAL BHANSALI TRUST FUND	12,500
165	SHETH HARILAL BHURABHAI BHIMANI MOTA DEVLIAWALA TRUST FUND	12,500
166	SHAH KANCHANBEN VALLABHDAS TALAJAWALA TRUST FUND	12,500
167	SHRI.VALLABHDAS GULABCHAND TALAJAWALA TRUST FUND	12,500
168	SHRI.MOHANLAL KALIDAS SHETH TRUST FUND	22,500
169	SMT.SAMRATBEN RIKHAVCHAND TRUST FUND	12,500
170	SHRI.LAXMICHAND DURLABHJI TRUST FUND	12,500
171	LATE SHRI.KUMARPAL HIRACHAND SHAH & SMT. KISHORIBEN KUMARPAL SHAH TRUST FUND	12,500
172	SHRI.DR.N.P.SHAH & FRIENDS TRUST FUND	20,000
173	SHRI.CHANDULAL LAXMICHAND KOTHARI SAPKADAWALA TRUST FUND	12,500
174	SMT.SHANTABEN CHHOTALAL SHAH TRUST FUND	12,501
175	SHRI.UKALAL HARAKHCHAND SHAH KODIAKWALA TRUST FUND	17,500
176	LATE CHUNILAL DURLABHJI PAREKH TRUST FUND	35,000
177	SHRI CHHOTALAL BHAICHAND VORA TRUST FUND	17,500
178	SHRI LALITA BEN CHHOTALAL VORA TRUST FUND	17,500
179	SHRI DR. VIRCHAND MAGANLAL SHAH & SMT.CHAMPABEN V. TRUST FU.	25,000
180	SHRI BHIKACHAND GODADCHAND TRUST FUND NO2	25,000
181	SHRI RANCHHODBHAI RAICHAND SHAH TRUST FUND	12,500
182	KAPASI SHANTILAL CHUNILAL TRUST FUND	12,500
183	MATUSHRI RANBAI BHIMSHI KHETSHI KUTCH MOTHARAWALA TRUST FUND	12,500
184	SHRI CHHANGANLAL ALIAS M .LAXMICHND VADUWALA & SMT CHANCHALBEN MAGANLAL SHAH TRUST FUND	12,500
185	SHAH KANTILALMANILAL & SHRI SHANTILAL MANILAL TRUST FUND	12,500
186	SHRI RASIKLAL TRIKAMLAL SHAH TRUST FUND	12,500
187	SHRI KUVADIA JAGJIVANDAS UJAMSHI & KUVADIA DIWALIBEN JAGJIVANDAS NAVIMORVADWALA TRUST FUND	12,500
188	SHRI RATILAL TRIKAMLAL SHAH TRUST FUND	12,500

श्री महावीर जैन विद्यालय

S.N.	NAME OF THE TRUST FUNDS	Amount Rs.
189	SHRI VADILAL CHUNILAL CHARITY TRUST FUND	27,500
190	SHRI CHHAGANLAL HIRACHAND GANDHI & SHRI SANTOKBAI CHHAGANLAL GANDHI TRUST FUND	12,500
191	SHRI CHIMANLAL DOLATRAM TRUST FUND	12,500
192	SHRI SUDHIRKUMAR CHHOTUBHAI CHOKSHI & SHRI GUNVANTIBEN SUDHIRKUMAR TRUST FUND	12,500
193	SHRI CHUNILAL KARSANBHAI KUMBHASNWALA TRUST FUND	12,500
194	SOMCHAND ZAVERCHAND SHAH TRUST FUND	12,500
195	DR. BABULAL M. SHAH SMARAK TRUST FUND	12,500
196	SHRI SAVANTILAL KANTILAL TRUST FUND	17,500
197	SHRI FATECHAND ZAVERCHAND SMARAK TRUST FUND	12,500
198	SHRI VORA MOHANLAL NAGARDAS TRUST FUND	12,500
199	SHRI KANTILAL NAGARDAS TRUST FUND	12,500
200	SMT. KANTABEN CHIMANLAL PATADIA TRUST FUND	12,500
201	SHRI DHIRAJLAL NEMCHAND MEHTA SMARAK TRUST FUND	12,501
202	SHRI MOHANLAL KAPURCHAND VADALIA & SMT. JABUBEN MOHANLAL VADALIA DHANGADHRAWALA TRUST FUND	12,500
203	SHRI RATANCHAND HIRACHAND SHAH TRUST FUND	12,500
204	SHRI HIRA CHAMPA EDUCATIONAL TRUST FUND	12,500
205	SMT.ZENIBAI KACHARSINGH GANDHI & SHRI KACHARSINGH NAGINDAS GANDHI TRUST FUND	12,500
206	SHAH JAMNADAS CHATURDAS & BAI JIVAKAR JAMNADAS KELVANI T. F.	12,500
207	SHAH BACHUBHAI RAICHAND & SMT. LAXMIBEN KHODIDAS TRUST FUND	12,500
208	SHRI CHIMANLAL HANSRAJ DOSHI & SMT.MANIBEN CHIMANLAL DOSHI (DISHA) TRUST FUND	12,500
209	SHRI POPATLAL NARSHIDAS VORA (PANELI MOTIWALA) TRUST FUND	12,500
210	SHRI KHANTILAL GOKALDAS SHAH & SHRI NAVINCHANDRA BHOGILAL SHAH TRUST FUND	12,500
211	SHAH DAMODARDAS KARSANDAS TRUST FUND	12,500
212	SMT. MANIBAI KHIMJI SHAH TRUST FUND	12,500
213	SHRI NATVARLAL CHUNILAL BHANSALI TRUST FUND	12,500
214	SHRI TARACHAND MEHTA CHARITY TRUST FUND	12,500
215	SHRI HIRALAL GANDHI TRUST FUND	12,500
216	SHAH KHIMCHAND AMICHAND KODIYAKWALA TRUST FUND	12,500
217	SHRI JAYNTILAL PREMCHAND & SHAH JASWANTLAL PREMCHAND T. F.	12,500
218	SHRI GIRDHARLAL J. VORA & SHRI SAMJUBEN GIRDHARLAL VORA CHARITY TRUST FUND	12,500
219	SHRI KIRANBHAI DEVCHANDBHAI SHAH TRUST FUND	12,500
220	SMT.ANSUYABEN DEVCHANDBHAI SHAH TRUST FUND	12,500
221	SMT.KANTABEN SUNDERLAL RAICHAND TRUST FUND	12,500
222	SMT.TARABEN SUNDERLAL RAICHAND TRUST FUND	12,500

श्री महावीर जैन विद्यालय

S.N.	NAME OF THE TRUST FUNDS	Amount Rs.
223	SHRI MATUSHRI CHAMPABAI & VAKIL VELCHAND UMEDCHAND MEHTA T.F.	12,500
224	SHRI NAROTTAMDAS BHAGWANDAS SHAH TRUST FUND	12,500
225	SMT.PRABHAKUNVAR PRANLAL VORA TRUST FUND	12,500
226	SHETH ZAVERCCHAND JUTHABHAI VASA TRUST FUND	12,500
227	SHRI NAROTTAMDAS JIVANBHAI VORA TRUST FUND	12,500
228	SHETH ZAVERCHAND BHURABHAI BHIMANI TRUST FUND	12,500
229	SHRI KANTILAL LALLUBHAI ZAVERI TRUST FUND	12,500
230	SHRI BHOGILAL CHUNILAL ZAVERI & SMT. BAPUBEN BHOGILAL ZAVERI PATANWALA TRUST FUND	12,500
231	SHRI KIRTIKUMAR SHRI DINESH KUMAR . SHRI SHARADKUMAR PRANLAL DOSHI TRUST FUND	25,000
232	SMT. MAGALABEN BHOGILAL & SHRI BHOGILAL MANILAL ( PIPARIAWALA ) TRUST FUND	12,500
233	SHRI CHIMANLAL MANCHAND SHAH TRUST FUND	20,000
234	SHRI JESINGLAL LALLUBHAI SHAH & SMT. SHANTABEN JESINGLAL SHAH TRUST FUND	12,500
235	SHRI CHIMANLAL LALLUBHAI SHAH TRUST FUND	12,500
236	SHRI JAGJIVAN POPATLAL TRUST FUND	12,500
237	KAPASI KAMLABEN SHANTILAL TRUST FUND	12,500
238	SHRI SHAH DHIRAJLAL NARSIDAS GHADIALI TRUST FUND	12,500
239	SHRI SHAH RAVJI VIJALGALA & KHETBAI RAVJI GALA TRUST FUND	12,500
240	SHRI KUVARJI KARAMSHI TALPATRIWALA CHARITABLE TRUST FUND	12,500
241	SHRI CHIMANLAL HIRACHAND SHAH & SMT. CHAMPABEN CHUNILAL SHAH PATANWALA TUST FUND	12,500
242	DOSHI RATILAL NEMCHAND MAHUVAWALA TRUST FUND	12,500
243	SHRI JAGJIVAN DHARMSHI MEHTA TRUST FUND	12,500
244	SMT.KUSSUMBEN JAYNTILAL SHAH TRUST FUND	12,500
245	KUM. PRAGNABEN BHOGILAL MANILAL & KUM.JASMINBEN BHOGILAL MANILAL PIPARIAWALA TRUST FUND	12,500
246	SHRI NAYANBALA SHANTILAL SHAHTRUST FUND	12,500
247	SMT. BHURIBEN VADILAL JASRAJ KOTHARI MULIWALA TRUST FUND	12,500
248	LATE SHRI SHANTILAL LALLUBHAI SHAH TRUST FUND	12,500
249	SHRI DAMODAR BHIMJI TRUST FUND	10,000
250	M/S PANNALAL & SONS TRUST FUND	12,501
251	SHRI JESINGHBHAI HEMCHAND SAMARAK TRUST FUND	12,500
252	OLD STUDENT DR. MEGHJI NARSI GOSAR MITRA MANDAL TRUST FUND	12,500
253	SMT. YESHWANTIBEN HATHIBHAI GALALCHAND SHAH TRUST FUND	12,500
254	SHRI.LALLUBHAI DEVCHAND SHAH TRUST FUND	12,500
255	SHRI CHAMPAKLAL GIRDHARLAL VORA TRUST FUND	12,500
256	SHRI.PRAVINCHANDRA VADILAL KAPASI & FAMILY TRUST FUND	12,500
257	SHRI.VRAJLAL RATILAL SHAH TRUST FUND	17,500

श्रीमो वार्षिक अहवाल

S.N.	NAME OF THE TRUST FUNDS	Amount Rs.
258	SMT.KANTABEN VRAJLAL SHAH TRUST FUND	12,500
259	SMT.TARABEN MANILAL RIKHAVCHAND TRUST FUND	12,500
260	SHRI.NARANDAS JIVANBHAI VORA & SMT.MANIBEN NARANDAS VORA RAJPARAWALA TRUST FUND	12,500
261	DR.NAGINDAS PANACHAND SHAH ( AGASHIWALA ) TRUST FUND	20,000
262	SMT.PRABHAVATIBEN DALPATLAL ZAVERI TRUST FUND	12,500
263	SHETH JIVAN RAMCHAND CHARITABLE TRUST FUND	12,500
264	LATE SHRI VITHALDAS FULCHAND & LATE SHRI CHAMPAKLAL VITHALDAS BHAVNAGARWALA TRUST FUND	12,500
265	SHRI.RATILAL CHIMANLAL KOTHARI J.P. & SHRI LILAVATI R.KOTHARI. T.F.	108,761
266	SHRI.HARGOVANDAS RAMJI SHAH CHARITABLE TRUST FUND	12,500
267	SMT.KANTA CHIMANLAL GALIA & OTHERS FAMILY TRUST FUND	12,500
268	SHRI.AJITKUMAR MANILAL RIKHAVCHAND TRUST FUND	12,500
269	LATE MEHTA NAUTAMLAL AMRUTLAL VALLABHIPURWALA TRUST FUND	12,500
270	SMT.VIDYABEN DIPCHAND GARDI TRUST FUND	12,500
271	DR.RATILAL MOHANLAL PATADIA TRUST FUND	12,501
272	SHRI GIRDHARLAL TRIBHOVANDAS MEHTA & SMT. HIRALAXMI GIRDHARLAL MEHTA TRUST FUND	12,500
273	SMT. SHANTABEN HIRALAL SHAH TRUST FUND.	12,500
274	SHRI VRAJLAL RATILAL SHAH TRAPAJWALA TRUST FUND	12,500
275	PAREKH GORDHANDS KAKALBHAI AGIARIWALA TUST FUND	12,500
276	SHRI HIRACHAND CCHHAGANLAL SHAH DATHAWALA TRUST FUND	12,500
277	SHRI MANSUKHLAL MAGANLAL PAREKH & SMT. SAVITABEN MAGANLAL PAREKH TRUST FUND	12,500
278	SMT.LABHUBEN NAGARDAS PATEL TRUST FUND	12,500
279	SHRI DEVRAJ KALYANJI MARU TRUST FUND	12,500
280	SHRI DIPCHAND S. GARDI TRUST FUND	12,500
281	SMT. AJWALIBEN VRAJLALVIRCHAND MEHTA AMERAELIWALA & KORADIA PREMCHAND LALCHAND LAXMICHAND SHEDUBHARWALA TRUST FUND	12,500
282	MANGROLWALA SHRI TARACHAND KHIMJI BHAI SHAH & SMT.MANWANTIBEN TARACHND SHAH TRUST FUND	12,500
283	PIPARIAWALA SHRI HIRACHAND MOTICHAND SHAH , SHRI KAPURCHAND MOTICHAND SHAH & SHRI AMURATLAL MOTICHAND LILADHAR T. FUND	12,500
284	SHRI RAICHAND KESURCHAND FAMILY SETTLEMENT TRUST FUND	12,500
285	SHRI AMARCHAND KAPURCHAND DOSHI TRUST FUND	12,500
286	SHRI DHIRAJLAL PANACHAND VORA TRUST FUND	12,500
287	SHRI NANALAL KHIMCHAND DOSHI & BHANUCHAND AMARCHAND VORA TRUST FUND	12,500
288	PIPARIAWALA SHRI PARMANANAD KHUSHALCHAND & SURENDRANAGAR NIVASHI DUNGARSHI TALAKCHAND SHAH TRUST FUND	12,500
289	LATE SHETH LALCHAND MULJI SHAH TUST FUND	12,500

S.N.	NAME OF THE TRUST FUNDS	Amount Rs.
290	SHRI KESARICHAND HARAKCHAND SHAH TRUST FUND	12,500
291	SHRI KESHAVJI SHAMJI SHAH TRUST FUND	22,500
292	SHRI VIPUL DHARAMDAS CHARITABLE TRUST FUND	12,500
293	SMT. CHAMPABEN CHAMPAKLAL VORA TRUST FUND	12,500
294	SHRI CHANDULAL VARDHAMAN SHAH TRUST FUND	10,002
295	SMT. KAPURI DAMODARDAS & LATE VRUJPAL DAMODARDAS NANJI MEHTA TRUST FUND	12,500
296	SMT. KANCHANBEN PANACHAND DUNGARSHI TURKHIA (SURENDRANAGARWALA) TRUST FUND	12,500
297	SHRI KALIDAS SAKALCHAND DOSHI TRUST FUND NO2	12,500
298	SHETH SHRI NAGINDAS POPATLAL SHAH TRUST FUND	112,500
299	SHETH DAHYALAL PARMANDAS TRUST FUND	12,501
300	SHAH CHUNILAL VANMALIDAS TRUST FUND	12,500
301	SHAH SHANTABEN CHUNILAL TRUST FUND	12,500
302	SHRI MOHANLAL CHHAGANLAL & SMT. MANKUVARBEN MOHANLAL KELVANI TRUST FUND	12,500
303	LATE NAGINDAS MAGANLAL SAKARCHAND VORA TRUST FUND	12,500
304	SMT. KANTABEN DHIRUBHAI KAPADIA TRUST FUND	12,500
305	SMT. PURIBEN MAGANLAL SAKARCHAND VORA TRUST FUND	12,500
306	SHRI KANTILAL VRUJPAL & SONS & PARIVAR TRUST FUND	12,500
307	SHRI SUBODHCHANDRA CHAMPAKLAL SHAH TRUST FUND	12,500
308	SHRI CHAMPAKLAL JAMNADAS SHAH TRUST FUND	12,500
309	SHRI KANTILAL LALLUBHAI SHAH TRUST FUND	12,500
310	SMT. JEKORBEN GULABCHAND BHAKHABHAI GHOGHAWALA TRUST FUND	12,500
311	SHRI SAILESH CHIMANLAL SHAH GHOGHAWALA TRUST FUND	12,500
312	SHRI ASHOK CHIMANLAL SHAH GHOGHAWALA TRUST FUND	12,500
313	SHRI CHANDRAKANT HARIBHAI SHAH GHOGHAWALA TRUST FUND	12,500
314	LATE NAROTTAMDAS JETHABHAI SHAH MAHUAWALA TRUST FUND	12,500
315	DR. V.N.BAGADIA & SMT. VIMLABEN BAGADIA	12,500
316	SHRI MAGANLALSARKARCHAND VORA TRUST FUND	12,500
317	SHRI HIRALAL JUTHALAL SHAH PUBLIC CHARITY TRUST FUND	17,500
318	SHRI AMRUTLAL MAGANLAL VORA TRUST FUND	12,500
319	SMT. FULKUVARBEN JAYCHAND VASA & LATE PRABHUDAS JAYCHAND JUTHABHAI VASA TRUST FUND	12,500
320	SHRI CHANDRAKANT MULCHAND SHAH TRUST FUND	12,500
321	SHRI DEEPCHAND GARDI CHARITABLE TRUST FUND	1,900,000
322	SHRI BHUPENDRA MUGATLAL SHAH CHARITABLE TRUST FUND	100,000
323	SHRI BHOGILAL LEHARCHAND FOUNDATION TRUST	100,000
324	SHRI KHETSIBHAI DALICHAND MEHTA TRUST FUND	100,000
325	SHRI RAMANLAL MANGALDAS SHAH GAMBHIRWALA & KAMLABEN RAMANLAL SHAH SCHOLAR TRUST	100,000
326	SHRI PRAKASHBHAI AMICHAND SHAH TRUST FUND	100,000

S.N.	NAME OF THE TRUST FUNDS	Amount Rs.
327	SHRI JAYNTILAL SUNDERLAL KOTHARI & SMT. SHARDABEN J.KOTHARI TRUST FUND	100,000
328	SHRI ABHAY OSWAL SCHOLAR TRUST FUND	600,000
329	SHRIMAD RAJCHANDRA ADHYATMIK KENDRA PUBLIC CHARITY TRUST FUND	100,000
330	SMT. SONABEN JAYCHANDBHAI SHAH & SHRI JAYCHADBHAI BHIKUBHAI SHAH FUND	100,000
331	SHRI BIPINCHANDRA & CO TRUST FUND	100,000
332	M/S. K. RAJNIKANT & CO TRUST FUND	100,000
333	SHRI SARADKUMAR KANUBHAI KALIDAS SHAH TRUST FUND	100,000
334	SHRI JESINGLAL AMULAKHBHAI PARIKH & SMT. MOTIBEN JESINGLAL PARIKH TRUST	100,000
335	SHAH MANILAL CHUNILAL VIJAPURWALA TRUST FUND	100,000
336	SHRI JAMNADAS BHABHERA CHARITABLE TRUST FUND	100,000
337	SHRI DHIRAJLAL MOHANLAL SHAH TRUST FUND	100,000
338	SHRI TARABEN DHIRAJLAL MOHANLAL SHAH TRUST FUND	100,000
339	SHRI PUNJ MANILAL MAHADEV CHITOD ( KUTCH ) & MATUSHRI GULABBEN MANILAL PUNJ SCHOLAR TRUST FUND	100,000
340	SHRI GOKALDAS MAGANLAL SHAH TRUST FUND	100,000
341	SHRI SHANTILAL MAGANLAL SHAH TRUST FUND	100,000
342	SHRI ASHISH HIMANSU GHADIALI TRUST FUND	101,452
343	SHRI BABUBHAI KASTURCHANND SHAH TRUST FUND	100,000
344	SHRI ISHWAR LAL K. SHAH & SMT PUSHPABEN I. SHAH TRUST FUND	100,039
345	DR. JIVANLAL M. LAKHANI TRUST FUND	100,000
346	GUNJAWALA SETH HAKAMCHAND M. JAIN BORDING AND JAIN VIDYOTEJAK MANDAL SCHOLAR TRUST FUND	100,000
347	SMT. SHOBHABEN SURESHBHAI SHAH TRUST FUND	100,160
348	HIMATLAL ABHECHAND MEHTA & KANTA H. MEHTA TRUST FUND I	100,000
349	SMT. JAYLAXMI NANUBHAI KAPOORCHAND DOSHI & ICHABEN K.DOSHI TRUST FUND	100,000
350	SHRI ANOOPCHAND M. GANDHI AND ABHAYCHAND L. MEHTA TRST FUND	100,096
351	SHRI KANTILAL KODERLAL SHAH TRUST FUND	100,000
352	SMT PREMKUWAR KIRCHAND GANDHI TRUST FUND	100,750
353	SHRI KIRCHAND TRIBHOVANDAS GANDHI TRUST FUND	100,750
354	SHRI RASIKLAL JAMNADAS MORARJI & JAYNTILAL JAMNADAS MORARJI TRUST FUND	111,111
355	SHRI NAVINCHANDRA MANILAL SHAH TRUST FUND	115,005
356	SMT.KASUMBABEN N.MEHTA TRUST FUND	115,005
357	SHRI CHANDANMAL FATECHAND TRUST	125,000.00
358	SHRI PREMCHAND FUTARMAL BAFNA TRUST	125,000.00
359	SHRI MOHANLAL VANECHAND SANGHAVI TRUST	125,000.00
360	SHRI Y.P.JAIN AND SMT.SAMPURNA JAIN TRUST	125,000.00

**श्री महावीर जैन विद्यालय**

S.N.	NAME OF THE TRUST FUNDS	Amount Rs.
361	SHRI & SMT. JAYANT BHAICHAND TREVADIA (SHAH) TRUST	125,000.00
362	SHRI SOHANLALJI LALCHAND KHAJANCHI TRUST	125,000.00
363	SHRI G.R.KHICHA TRUST	125,000.00
364	SHRI BADAMIYA CHARITABLE TRUST	125,000.00
365	SMT.KAMLA BAFNA TRUST	125,000.00
366	SHRI SAKALCHAND UKAJI LAKHANI MALWARWALA TRUST	125,000.00
367	SHRI RANKA (BALI) FAMILY TRUST	125,000.00
368	SHRI SEVANTI M.JAIN AND SHRI MOHAN R.JAIN TRUST	125,000.00
369	SHRI KHETAJI DHANJI TRUST	125,000.00
370	SHRI HASTIMAL BAFNA TRUST	125,000.00
371	SHRI FULCHAND FOJMAL CHARITABLE TRUST	125,000.00
372	SHRI MOHAN SHAH FOUNDATION TRUST	125,000.00
373	SMT.SHANTADEVI LALCHAND CHHAGANLAL FOUNDATION TRUST	125,000.00
374	SHRI DETCO TEXTILES PVT.LTD.TRUST	125,000.00
375	SHRI KHUBILAL RATHOD TRUST	125,000.00
376	SHRI SURENDRA JAIN AND KALA S.JAIN TRUST	125,000.00
377	SMT.TARABEN BABULAL PRAGANI TRUST	125,000.00
378	SHRI & SMT.PRAVINBHAI J.SHAH U.S.	250,001.00
379	SHRI MOHANSINGHI DALAL , UDAIPUR	125,000.00
380	SHRI MAHENDRA K.SHAH , MUMBAI	125,000.00
381	SHRI DHARMCHANDJI JAIN , UDAIPUR	125,000.00
382	DR.AND SMT.BIPINBHAI DALAL, U.S.A.	125,000.00
383	DR.AND SMT.SURESHBHAI LODHA,U.S.A.	125,000.00
384	SHRI BHIMRAJJI DALCHANDJI KABRAWALA, BENGLORE	125,000.00
385	SHRI NAGRAJJI K.MEHTA, MUMBAI	125,000.00
386	JAMNADAS KALIDAS ZAVERI TRUST FUND	These four Trust schemes donors had given valuable donations in establishing Branches in cash/kind as such they were given right to recommend Trust students.
387	SHETH VADILAL SARABHAI TRUST FUND	
388	SHETH BHOLABHAI JESINGBHAI TRUST FUND	
389	MANILAL DURLABHI TRUST FUND	
<b>TOTAL</b>		<b>14,496,653</b>
<b>SUMMARY</b>		<b>AMOUNT</b>
OPENING BALANCE AS ON 1.4.2007		14,496,653
Add: INTEREST PAID TO TRUST DURING THE F.Y.2007-2008		2,68,045
SUB TOTAL		14,764,698
Less : TRUST BORDER BENEFIT GIVEN TO TRUST STUDENTS F.Y.2006-2007		2,68,045
<b>CLOSING BALANCE AS ON 31.3.2008</b>		<b>14,496,653</b>

**ब्राह्मणे वार्षिक अहवाल**

**SHRI MAHAVIRA JAIN VIDYALAYA**

SCHEDULES FORMING PART OF BALANCE SHEET AS ON 31.03.2007

**SCHEDULE "D" TRUST FUNDS & TRUST A/C.(PRIZES & SCHOLARSHIP FUNDS)**

S.N.	Name of the trust funds & current accounts	Trust fund Rs.
1	ACHARATLAL VARDHILAL SHAH SCH FUND NO:1	15,001
2	ACHARATLAL VARDHILAL SHAH SCH FUND NO:2	15,000
3	AJWALIBEN VRUJLAL MEHTA SCHOLARSHIP FUND	25,000
4	AMBALAL J.SHAH ANAND SCH.FUND	15,000
5	AMRUTLAL GODADBHAI PARIKH SCH.FUND	15,001
6	AMRUTLAL KESHAVLAL SHAH SCH.FUND	6,000
7	AMRUTLAL J.DOSHI SCH. FUND	134,475
8	AMULAKH J.SHAH & VRAJKUWAR A.SHAH	55,555
9	ANUPAMA KANTILAL KAPADIA OVERSEAS STUDY SCH.SHEME	500,000
10	ANUPSHILA KANTILAL KAPADIA SCH.FUND	15,000
11	ASHOK K.SHAH	10,000
12	ASHOK K.SHAH & R.K.SHAH	10,000
13	ASHOKBHAI SUNDERLAL SCH. FUND	25,001
14	ASHVINKUMAR JECHANDBHAI DHURV	50,000
15	ASMITA P.SHAH SCH.FUND	25,000
16	BABULAL KASHMIRILAL PRAGANI SCHOLARSHIP FUND	38,728
17	BALUBHAI CHUNILAL SHAH	150,000
18	BHAWANJIBHAI UMARSHIBHAI PRIZE FUND	15,000
19	BHAWANJIBHAI UMARSHIBHAI SCHOLARSHIP FUND	25,000
20	BHAGWANLAL PURSHOTTAM SURCHAND SCH.FUND	15,000
21	BHAILAL MOHANLAL BAVISHI SCH.FUND	15,000
22	BHARATKUMAR JAYANTILAL AMULAKH SHAH (NARICHANTYA)	25,000
23	BHASKAR HARIBHAI DOSHI SMRUTI PRIZE FUND	2,654
24	BHAVANLAL & CHAMPABEN MEHTA SCHOLARSHIP FUND	31,331
25	C.B.SHAH SCHOLARSHIP FUND	34,455
26	CHAMPABEN BHAVANBHAI MEHTA SCH.FUND	5,000
27	CHANCHALBEN UMEDCHAND BARODIA RELIGIOUS PRIZE FU	1,001
28	CHAMPAKLAL LALCHAND KOTHARI SCH.SHEME	50,000
29	CHANDRAKANT MANUBHAI VASADKAR PRIZE FUND	10,001
30	CHANDRAKANT S.SHAH SCHOLARSHIP FUND	30,000
31	CHANDULAL JAGJIVAN SHAH & DAHIBEN SHAH FAMILY SCH.FU	15,000
32	CHANDULAL MANEKLAL SHAH	34,905
33	CHETNABEN JATINBHAI SHAH SCH.FUND	15,000
34	CHHAGANLAL B.TAMBOLI SCH.FUND	50,000
35	CHHOTALAL LAXMICHAND KOTHARI SCHOLARSHIP FUND	25,000
36	CHHOTALAL MORARJI DHAMI & VIJYABEN CHHOTALAL M.DHAMI STF.	15,001
37	CHIMANLAL AMRUTLAL SHAH GOLDMEDAL SCHEME	200,000
38	CHIMANLAL DHARAMCHAND KOTHARI PALANPURWALA SCH.FUND	15,001
39	CHIMANLAL & HIRALAXMI MEHTA SCHOLARSHIP FUND	31,300
40	CHINMAY K.HEMANI EDUCATIONAL FUND	15,000
41	CHUNIBEN & CHUNILAL HARKHCHAND SHAH SANGHPURWALA	15,000
42	CHUNILAL JIVRAJBHAI SHAH SCH FUND NO.1	15,000



श्री महावीर जैन विद्यालय

S.N.	Name of the trust funds & current accounts	Trust fund Rs.
43	CHUNILAL JIVRAJBHAI SHAH SCH FUND NO.2	31,500
44	CHUNILAL MEGHJIBHAI MEHTA ANDHERI BEST STUDENT FUND	25,000
45	DAYABEN D.PAREKH FOREIGN EDUCATION SCH. SCHEME	42,928
46	DHANIBEN RAICHAND KESHARCHAND ZAVERI SCH.FUND	11,000
47	DEVIDAS RAMCHAND SHETH SCHOLARSHIP FUND	33,896
48	DEVKARAN MULJI SANGHAVI VIDYARTHI SAHAYAK TRUST	15,000
49	DHARAMCHAND DIPCHAND PARIKH & RUKSHMANI D.PARIKH S.F.	10,001
50	DINESHCHANDRA VADILAL SHAH SCH.FUND	20,000
51	DIPCHAND KEWALCHAND SHETH CHOTILAWALA TRUST FUND	1,000
52	DIWALIBEN JAGJIVAN SHIVLAL RELIGIOUS PRIZE FUND	2,000
53	DURLABHJI HARKHCHAND SHETH & TARABEN D.SHETH & FAMILY	15,000
54	FULCHAND SHAMJI KORADIA & KAMLABEN FULCHAND KORADIA SF.	25,001
55	GUNIALBEN MANSUKHLAL LILADHAR SANGHAVI SCH.FUND	25,000
56	GANGABEN POPATLAL DHANJI SHAH TANSAWALA KANYA S.FUND	15,001
57	GAURIBEN VANECHAND MEHTA SCH.FUND	15,000
58	GIRDHARLAL BHOGILAL (KAPADVANJI) SCHOLARSHIP FUND	42,680
59	GULABEN RAMANLAL SHAH ANDHERI BRANCH DERASAR V.TITHI F.	15,000
60	GUNVANTIBEN P.SHAH SCHOLARSHIP SCHEME	100,000
61	HARGOVANDAS HARIDAS DOSHI PRIZE FUND NO.1	10,003
62	HARGOVANDAS HARIDAS DOSHI PRIZE FUND NO.2	9,971
63	HARILAL MANSUKHLAL SHAH SAMIYANAWALA PRIZE FUND	5,000
64	HARKISHAN M.VASA SCHOLARSHIP FUND	31,323
65	HARKORBEN CHHOTALAL KOTHARI SCHOLARSHIP FUND	25,000
66	HASMUKH BABULAL SHAH SCH.FUND	10,000
67	HASUMATI ARVINDBHAI SHAH	25,000
68	HIMATLAL M.SHAH & KANTABEN H. SHAH KHAMBHATWALA HIGHER EDUCATION LOAN SCHOLARSHIP FUND	35,000
69	HIRACHAND J.DALAL SCHOLARSHIP FUND	31,235
70	HIRALAL GIRDHARLAL SHAH SCHOLARSHIP FUND	31,270
71	HIRALAL AMRUTLAL SHAH AND LATE MONGHIBEN H.SHAH	300,000
72	ICHHABEN MAYACHAND SHAH SCH.FUND	28,216
73	INDUMATI VEANILAL SHAH SCHOLARSHIP FUND	29,784
74	JADAVBEN AMRUTLAL PURSHOTTAM SHAH FUND	121,201
75	JAGJIVAN P.SHAH & NANDUBEN	55,555
76	JAMNADAS SARABHAI MODY	50,000
77	JASUDBEN BHIKHABHAI SHAH SCHOLARSHIP FUND	33,896
78	JAYER HARIDAS & HARIDAS SHOBHAGYACHAND SHAH SCH.TF.	16,617
79	JAYABEN JAVERLAL SANGHAVI SCH.FUND	15,001
80	JAYANTILAL VISANJI SCH.FUND	2,976
81	J.H.JHAVERI SMARAK SCH.FUND	15,000
82	JAYSUKHLAL D.PAREKH FOREIGN STUDIES SCH.	153,984
83	JAYSUKHLAL D.PAREKH SCHOLARSHIP SCHEME	173,359
84	JIVAN AKSHAY CHARITABLE TRUST	50,000
85	JIVATIBEN SHAMALDAS VORA SAMIYANAWALA TRUST FUND	1,000
86	JIVRAJ A.MEHTA SCHOLARSHIP FUND	93,750

ब्राह्मणे वार्षिक अहेवाल

S.N.	Name of the trust funds & current accounts	Trust fund Rs.
87	KAMLABEN DALPATLAL MEHTA SCHOLARSHIP FUND	42,460
88	KANCHANBEN RATILAL VORA SCHOLARSHIP FUND	101,687
89	KANKUBEN & NANABHAI LAKDAWALA M&E	350,000
90	KANKUBEN PRABHUDAS TRIBHOVANDAS SCH.FUND	15,000
91	KANTABEN HIMATLAL SHAH KHAMBHATWALA TF.	15,000
92	KANTABEN MANILAL MEHTA SCHOLARSHIP FUND	29,754
93	KANTABEN N.SHAH SCHOLARSHIP FUND	39,290
94	KANTABEN JAYANTILAL KAPADIA	25,000
95	KANTILAL CHHAGANLAL SHAH & VASANTPRABHA K.SHAH FAMILY F.	15,000
96	KANTILAL HARIJIVANDAS MATHUKIA SCH.FUND	20,000
97	KANTILAL MOTILAL SHETH SCH.FUND	100,000
98	K.C.CHHEDA MEMORIAL FUND	15,000
99	KESARBEN CHANDULAL PARIKH SCH.FUND	15,000
100	KESARBEN SURAJMAL KOTHARI SCH.FUND	18,313
101	KESHARIMAL & LATE PURIBEN PRAGANI SCH.TF.	1,000
102	KESHAVJI GOVINDJI SHETH TRUST FUND	5,000
103	KESHAVLAL MALUKCHAND PARIKH SCHOLARSHIP FUND	1,750
104	KHEMCHAND NANCHAND KAPADIA CHANDVAD WALA SMARAK PR.	5,000
105	KIRCHAND TRIBHOVANDAS GANDHI PRIZE FUND	31,270
106	KUSUMBEN A.SHAH SCHOLARSHIP FUND	45,000
107	KUSUMBEN BHAICHAND VITHALDAS VAKHARIA SCHOLARSHIP F.	15,000
108	LALITABEN MANILAL VAIDYA SCH.FUND	31,260
109	LALLUBAHI V.SHAH SCHOLARSHIP FUND	8,001
110	L.B.SHAH PRIZE FUND	25,000
111	LILABEN & DAYABHAI JESINGHBHAI MEHTA PALANPURWALA SCH.F.	5,000
112	LILABEN DAYABHAI MEHTA PALANPURWALA PRIZE FUND	2,500
113	LILAVATI BHOLABHAI JESINGHBHAI RELIGIOUS EDUCATION PRIZE	9,000
114	LILAVATI BHOLABHAI MOHANLAL ZAVERI JAIN GIRLS ST.FUND	100,000
115	MAGANLAL DURLABHJI SHAH & MANIBEN M.SHAH SCHOLARSHIP F.	500,000
116	MANKORBEN KHEMCHAND KAPADIYA FOREIGN LOAN FUND	350,000
117	MANCHHABEN HAKHCHAND DOSHI SCHOLARSHIP FUND	10,001
118	MANCHHABEN KESHAVLAL BADANI RELGIOUS PRIZE FUND	51,000
119	MANCHHABEN KESHAVLAL TRIBHOVANDAS BADANI SCH.FUND	15,000
120	MANEBEN AMRUTLAL SHETH SCH.FUND	10,000
121	MANGALCHAND CHUNILAL SCH.FUND	15,001
122	MANGLABEN & SHRI LALJI KASALCHAND MEHTA SCH.FUND	36,686
123	MANILAL PREMJI TOLIA	100,000
124	MANIBEN MANSUKHLAL PARIKH (BOTADWALA) SCHOLARSHIP FUND	11,000
125	MANILAL ATMARAM SHAH (NIPANI)PRIZE FUND	150,000
126	MANILAL B.SHAH SCHOLARSHIP FUND	51,000
127	MANILAL PREMCHAND SHAH	42,680
128	MAYANK K.SHAH & JAYSHRI M.SHAH SCHOLARSHIP FUND	5,000
129	MOHANLAL CHUNILAL SCHOLARSHIP SCHEME	100,000
130	MOHANLAL DALICHAND DESAI SMARAK NIDHI FUND	

श्री महावीर जैन विद्यालय

S.N.	Name of the trust funds & current accounts	Trust fund Rs.
131	MOHANLAL FATEHCHAND GANDHI & LILAVATI M.GANDHI SCH.FUND	15,001
132	MOHANSHINGH MEHTA SMARAK PRIZE FUND	5,000
133	NAGARDAS BHAGWANJI SHAH SCHOLARSHIP FUND	31,205
134	NAGINDAS J.SHAH SMARAK TRUST	600
135	NAGKUMAR MAKATI VAKIL & CHANDBEN N.MAKATI PRIZE FUND	10,000
136	NALINIBEN KESHARICHAND SHAH & KESHARICHAND LALBHAI SHAH	15,001
137	NANALAL SHIVCHAND SHAH DHULIAWALA SCH.FUND	31,331
138	NANDLAL M.VORA & LILABEN N.VORA SCHOLARSHIPFUND	50,000
139	NAVALBEN HEMATLAL MEHTA & KANTABEN HEMATLAL MEHTA	100,000
140	NIRANJAN VINAYAK SHAH PRIZE FUND	5,010
141	NIRMALABEN & GAUTAMBHAI SHAH	25,000
142	NIRMALABEN RASIKLAL KHARIDIYA SCH.FUND	51,000
143	NAGINDAS NAROTTAM GANDHI & HEMLATABEN N.GANDHI SCH.FUND	15,000
144	PADAMKUMAR BHOGILAL ZAVERI SMARAK KANYA SCH.FUND	15,000
145	PADMABEN DAYABHAI KOTHARI PRIZE FUND	5,000
146	PADMABEN AND HASMUKHRAI SHAH SCH.FUND	121,001
147	PANKIT SHAH MEMORIAL SCHOLARSHIP FUND	32,765
148	PRABHAKAR NAGARDAS SHAH PRIZE FUND	5,001
149	PRABHAKAR NAGARDAS SHAH SCH.& MEMORIAL FUND	10,910
150	PRABHAVATI JAYANTILAL KOTHARI SCH.FUND	15,000
151	PRABHUDAS JETHALAL PAREKH PRIZE FUND	15,000
152	PRADHANBEN JINWALA DHARMIK PRIZE FUND	2,501
153	PRANLAL J.BAGADIYA SCHOLARSHIP SCHEME	51,000
154	PRANLAL MULJI SHAH & DHANWANTI P.SHAH PARITOSHIK FUND	5,001
155	PRAVINCHANDRA HIRACHAND ZAVERI	25,000
156	PRAVIN C.MEHTA AND MADHU MEHTA	39,290
157	PREMIKORBEN LAXMICHAND SHAH SCH. PRIZE CAPITAL FUND - 1	100,000
159	RAJESH GANDHI, MAHESH SHAH, DILIP SHAH, HITESH PAREKH SMR.	13,500
160	RAMABEN SHIKHARCHAND ZAVERI SCH.FUND	23,857
161	RAMANLAL BALABHAI CHARITABLE SCH.FUND	15,001
162	RAMANLAL CHUNILAL MEHTA VADALIWALA TF.	15,000
163	RAMANLAL CHHOTALAL KOTHARI	2,000
164	RAMANLAL NAGINDAS PARIKH DELHI DHARMIK PRIZE FUND	25,000
165	RAMBHABEN DIPCHAND SHETH CHOTILAWALA PRIZE FUND	5,001
166	RAMNIKLAL AMRUTLAL KOTHARI & CHANDRAKALA R.KOTHARI SCH.	1,000
167	RASIKLAL BHOGILAL PARIKH & SMT.PRABHAVATI BHAOGILAL PARIKH	15,000
168	RASIKLAL U.SHAH SCHOLARSHIP SCHEME	50,000
169	RATIKANTA NAVNITLAL SHETH KANYA SHISHYAVRUTTI FUND	100,000
170	RATILAL H.VORA SCHOLARSHIP FUND	35,174
171	REVABEN CHIMANLAL SHAH SILVER MEDAL SCHEME	25,000
172	RIKHAVCHAND DALICHAND SHAH SCHOLARSHIP FUND	200,000
173	R.K.SCHOLARSHIP FUND	34,455
		25,000

ब्राह्मणे वार्षिक अहेवाल

S.N.	Name of the trust funds & current accounts	Trust fund Rs.
174	RUKSHMANIBEN DIPCHAND GARDI SCHOLARSHIP FUND	29,754
175	SJJANSINGH MEHTA SCHOLARSHIP FUND	100,000
176	SAMARATBEN GULABCHAND RELIGIOUS EDUCATION PRIZE FUND	5,001
177	SAMARATBEN MANILAL VORA	43,219
178	SARLADEVI AMRUTLAL KALIDAS MEDAL TRUST FUND	1,000
179	SAVITABEN NIRANJAN VAKHARIA PRIZE FUND	5,000
180	SCHOLARSHIP FUND (GENERAL)	75,000
181	SEVANTILAL C.SHAH SCHOLARSHIP FUND	25,000
182	SEVANTILAL MULJIBHAI SHAH & MANJULABEN S.SHAH DABHOIWALA	15,000
183	SEVANTILAL KANTILAL TRUST SCHOLARSHIP	150,000
184	SHANTABEN JAYANTILAL CHANDULAL SHROFF SCHOLARSHIP FUND	25,000
185	SHANTABEN TULSIDAS VASA AND T.L.VASA	25,000
186	SHANTILAL MANILAL SHAH & SAVITABEN S.SHAH SCH.FUND	15,000
187	SHARAD DHIRAJ SHAH SMRUTI PRIZE FUND	1,125
188	SHARDABEN JAYANTILAL SHAH SCHOLARSHIP FUND	33,896
189	SHARADABEN LALBHAI SHAH	25,000
190	SHASHIKANT BAPULAL PATRAWALA SCHOLARSHIP FUND	50,000
191	SHIKHARCHAND HIMATLAL ZAVERI SCH.TF.	15,001
192	SOMCHAND THAKARSHI DOSHI SCH.FUND	15,000
193	SUDHIR R.SHAH SCHOLARSHIP FUND	31,094
194	SURAJBEN VADILAL SHAH RELIGIOUS PRIZE FUND	3,001
195	SUSHILABEN RAMANLAL KOTHARI	25,000
196	SUMANLAL SHANTILAL SANGHAVI SCHOLARSHIP FUND	25,000
197	SUSHILABEN CHAMANLAL H.SHETH SCH.FUND	100,000
198	SUBHDRABEN NAGJIBHAI SHAH SCH.SHEME	100,000
199	SWAROOPCHAND M.SHAH SCHOLARSHIP FUND NO.1	29,755
200	SWAROOPCHAND M.SHAH SCHOLARSHIP FUND NO.2	31,196
201	TARABEN AMBALAL MANEKLAL SHAH PRIZE FUND	10,000
202	TUSHAR BABULAL SHAH SCHOLARSHIP SCHEME	51,001
203	USHABEN KISHORBHAI SHAH	39,270
204	VARJIVANDAS CHUNILAL SAKALCHAND SHETH PRIZE FUND	3,000
205	VASANTLAL AMRUTLAL SHAH FAMILY SCH.SHEME	25,000
206	VIJAY KESHARSURI SMARAK SCH.FUND	29,000
207	VIMLABEN B.KOTHARI	25,000
208	VIMLABEN PUNAMCHAND SHAH SCH.FUND	15,000
209	VIMLABEN U.ZAVERI SCHOLARSHIP FUND	42,680
210	VIPULBHAI S.SHAH FOREIGN HIGHER STUDIES LOAN FUND	82,876
211	VIRBALA ZAVERI FEMALE SCHOLARSHIP FUND	50,000
212	VIRCHAND VANECHAND MEHTA SCH.FUND	15,000
213	VIVEK ANIL DANI SCHOLARSHIP FUND	25,000
214	VRUDISH MANILAL SHAH SCH.FUND	15,001
215	VRUDISH MANILAL SHAH SMARAK TRUST FUND	1,000
216	YASHWANTKUMAR BABULAL MEHTA & DIPAKUMAR B.MEHTA PRIZE	10,001
	<b>sub total</b>	<b>8,977,686</b>

S.N.	Name of the trust funds & current accounts	Trust fund Rs.
<b>Schemes on which interest added to principal amount</b>		
217	KHEDA JAIN STUDENT HIGHER EDUCATION LOAN SCH.FUND	332,962
218	MOTICHAND GIRDHARLAL KAPADIA RECEPTION FUND	836,298
219	SARABHAI MAGANLAL MODI HIGHER EDUCATIONAL LOAN SCH. FUND	311,867
<b>Sub Total</b>		<b>1,481,127</b>
<b>Schemes with no interest provision</b>		
220	DEVKARAN MULJI SHETH FOREN EDUCATION FUND	21,621
221	HARIBHAI AMICHAND FOREIGN EDCATION FUND	20,001
222	JAIN MAHILA JODHPUR LOAN SCHOLARSHIP FUND	79
223	MAHAVIR LOAN FUND	955
224	SARYUBEN HARSHADLAL VORA & HARSHADLAL N.VORA SCHOLARSHIP	25,000
<b>Sub Total</b>		<b>67,656</b>
<b>INTEREST CURRENT A/C</b>		
	Opening balance as on 1-4-2007	831,641
	ADD:Interest credited during the year-2007-08	703,449
	LESS:Scholarship paid during the year	396,850
		1,138,240
<b>GRAND TOTAL SCH."D"-PRIZE AND SCHOLARSHIP SCHEMES</b>		<b>11,664,709</b>

**SHRI MAHAVIRA JAINA VIDYALAYA**

SCHEDULES FORMING PART OF BALANCE SHEET AS ON 31.3.2008

SCHEDULE "E" KANYA CHHATRALAYA TRUST FUND & OTHER FUNDS A/C.

KANYA CHHATRALAYA-AHMEDABAD SCHOLAR TRUST FUND

AS AT 31.03.2007	PARTICULARS	AS AT 31.03.2008
750,000	1 DEEPCHAND GARDI KANYA CHHATRALAYA TRUST FUND	750,000
75,000	2 NAGINDAS P. SHAH & FRIENDS KANYA CHHATRALAYA TRUST	75,000
75,000	3 SAMJUBEN GIRDHARLAL JIVANLAL VORA TRUST FUND	75,000
75,000	4 CHAMPABEN BHOGILAL LAHERCHAND FOUNDATION TRUST	75,000
75,000	5 PARESH SANJAY AMICHAND J. VORA CHARITABLE TRUST	75,000
75,000	6 KANCHANEEN KHETSHI MEHTA SCHOLAR TRUST FUND	75,000
75,000	7 HIMATLAL ABHECHAND MEHTA & SMT. KANTA A. MEHTA	75,000
75,000	8 VADILAL GANDHI FOUNDATION SCHOLAR TRUST FUND	75,000
75,000	9 KANTILAL LAXMICHAND CHARITABLE TRUST FUND	75,000
75,000	10 MADHUBEN HIRALAL MEHTA SCHOLAR TRUST FUND	75,000
300,000	11 SWETAMBER MURTIPIJAK JAIN BOARDING SCHOLAR TRUST FU.	300,000
225,000	12 SHARADABEN U. MEHTA & SHRI U.N. MEHTA KANYA FUND	225,000
75,000	13 VIMALABEN A.GANDHI & ARUNABEN A.MEHTA FAMILY	75,000
300,000	14 KANYA CHHATRALAYA FUND THROUGH ANIL GANDHI	300,000
75,000	15 SHRI BHOGILAL LAHERCHAND FOUNDATION SCHOLAR TRUST F.	75,000
250,000	16 BHARATBHAI KANTILAL SHAH	250,000
250,000	17 DUSHYANT SHAH CHARITABLE TRUST	250,000
250,000	18 HIRABEN POPATLAL MOHANLAL SHAH-SHIHORNIVASI	250,000
250,000	19 KANTILAL M.SHAH	250,000
250,000	20 K.G.SHAH CHARITABLE TRUST	250,000
250,000	21 MAHECHHA TRUST	250,000
250,000	22 MAHECHHA TRUST-C/O VYOMESH SHAH	250,000
250,000	23 MOHANLAL CHHAGANLAL SHAH & MANKUWARBEN	250,000
250,000	24 NAVINCHANDRA MEHTA CHARITABLE TRUST	250,000
250,000	25 NAVINCHANDRA POPATLAL KAPADIA	250,000
250,000	26 NAVNIT DAGLI	250,000
250,000	27 NILA VINOD ZAVERCHAND VASA	250,000
250,000	28 NILABEN SARABHAI ZAVERI	250,000
250,000	29 PADMAVATI CHARITABLE TRUST-BIPIN B.SHAH	250,000
250,000	30 PUSHPABEN V.DOSHI	250,000
250,000	31 SEVANTILAL KANTILAL TRUST	250,000
500,000	32 SHWETAMBER MURTIPIJAK JAIN BOARDING	500,000
500,000	33 SHWETAMBER MURTIPIJAK SANGH	500,000
1,000,000	34 U.N.MEHTA CHARITABLE TRUST	1,000,000
250,000	35 VIMLABEN SHAH	250,000
	36 K.G.SHAH & ASSOCIATE SOCIAL WEFARE TRUST	250,000
	37 MALLINATH LEASING & FINANCE PVT. LTD.	250,000
	38 SUPARSHWA PROPERTIES PVT. LTD.	250,000
	39 JINKUSHAL CONST.PVT.LTD	250,000
	40 USHA KHANTILAL GOKALDAS SHAH CHARITABLE TRUST	250,000
	41 SUPARSHWA COMPUTERS PVT. LTD.	250,000
	43 VIRALBHAI KHANTILAL SHAH	250,000
	44 JAYESH S. SHAH	250,000
	45 SEJAL V. SHAH	250,000

**श्री महावीर जैन विद्यालय**

46	DHARMENDRA K.SHAH SOCIAL WELFARE TRUST	250,000
47	DHARMENDRA K.SHAH	250,000
48	K.G.SHAH HUF	250,000
49	USHABEN K.SHAH	250,000
50	K.G.SHAH	250,000
51	AISHWARYA COMPUTERS PVT.LTD	250,000
52	NATWARLAL S.SHAH	250,000
53	RASIKLAL LILADHAR SANGHAVI	250,000
54	SHANTILAL CHUNILAL SHAH	250,000
55	TARABEN SHANTILAL KORADIA	250,000
56	VASANT ATMA CHARITABLE TRUST	250,000

**8,650,000 SUB TOTAL 13,650,000**

**KANYA CHHATRALAYA-VALLABH VIDYA NAGAR SCHOLAR TRUST FUND**

250,000	1	CHANDRAKUSUM DEVIDAS SHETH	250,000
250,000	2	HANSABEN MANORANJANBHAI SHAH	250,000
250,000	3	HARSHABEN YOGESHBHAI SHAH	250,000
250,000	4	HIRALAL MEHTA FOUNDATION	250,000
250,000	5	INDIRABEN M.DOSHI MEMORIAL TRUST	250,000
250,000	6	JAYANTBHAI CHHAGANLAL SHAH	250,000
250,000	7	JAYSUKHLAL D.PAREKH	250,000
250,000	8	KANCHANBEN CHANDULAL B.SHAH	250,000
250,000	9	LALITABEN NANDLAL VORA	250,000
250,000	10	MOTIBEN POPATLAL PAREKH	250,000
500,000	11	NALINIBEN PRAVINCHANDRA J.CHANGANI	500,000
250,000	12	NANCHAND G.DOSHI MASTER	250,000
250,000	13	SHARDABEN JAYANTILAL DOSHI	250,000
250,000	14	SUBHADRABEN KANTILAL SHAH	250,000
250,000	15	SURESHBHAI G.JINWALA	250,000
1,000,000	16	SHWETAMBER MURTIPUJAK Jaina BOARDING	1,000,000
250,000	17	TARABEN R.SHAH AND RAMANLAL C.SHAH	250,000
250,000	18	CHANDRAKANT P.SHAH	250,000
250,000	19	DARSHNABEN SARABHAI ZAVERI	250,000
250,000	20	HARILAL JIVANLAL AND HIRABEN PARIKH	250,000
250,000	21	HIMATLAL C.SHAH BHAVNAGARWALA	250,000
250,000	22	INDUBEN SUMANKUMAR MEHTA	250,000
250,000	23	INDUMATI P.SHAH GAMBHIRAWALA	250,000
250,000	24	KAMLABEN R.SHAH GAMBHIRAWALA	250,000
250,000	25	SHANTABEN BABUBHAI BHAVSAR	250,000
500,000	26	SRIDEVIBEN U.DOCTOR/ JINMATIBEN M.TELI	500,000
250,000	27	USHABEN VASANTLAL C.SHAH	250,000
500,000	28	VARDHMAN SEVANIDHI TRUST	500,000
250,000	29	K.N.SHAH CHARITABLE TRUST	250,000
250,000	30	KUSUMBEN & KIRTIKANT SHIVLAL SHAH	250,000

**9,000,000 KANYA CHHATRALAYA-V.V.NAGAR TOTAL 9,000,000**

**KANYA CHHATRALAYA-POONA SCHOLAR TRUST FUND**

250,000	1	DIPCHAND GARDI CHARITABLE TRUST	250,000
250,000	2	HANSALAXMI LALITKUMAR N.MEHTA	250,000
250,000	3	JAGDISHCHANDRA KUNDANLAL ZAVERI	250,000
250,000	4	SEVANTILAL KANTILAL TRUST	250,000

**ब्राह्मणे वार्षिक अहेवाल**

250,000	5	SHANTABEN B.MEHTA CHARITABLE TRUST	250,000
250,000	6	SHANTABEN CHUNILAL SHAH	250,000
250,000	7	SHASHIKANT BAPULAL PATRAWALA	250,000
250,000	8	ANUPAMA K.KAPADIYA	250,000
250,000	9	BHANUBEN VADILAL GANDHI	250,000
250,000	10	KETANBHAI SARABHAI ZAVERI	250,000
250,000	11	KHEMCHAND N.KAPADIYA	250,000
250,000	12	LILABAI R.MERCHANT	250,000
250,000	13	PRAVINCHANDRA RAMANLAL SHAH	250,000
250,000	14	SHANTILAL VIRCHAND PATANI	250,000
500,000	15	SURAJBEN MAGANLAL SHAH	500,000

**4,000,000 KANYA CHH.-POONA SCH.TRUST FUND SUB TOTAL C/F 4,000,000**

**SCHEDULE "E" KANYA CHHATRALAYA TRUST FUND & OTHER FUNDS A/C.**

AS AT	PARTICULARS	AS AT
31.03.2007		31.03.2008

**4,000,000 KANYA CHH.- POONA SCH. TRUST FUND SUB TOTAL B/D**

4,000,000			
250,000	16	VINABEN JAYANTILAL SHAH	250,000
250,000	17	ACHARATBEN ZAVERCHAND J.VORA	250,000
250,000	18	AJAY MAHENDRA MOTIWALA	250,000
250,000	19	ASHVIN RAMNIKBHAI KAPADIA	250,000
250,000	20	BHAICHAND HIRACHAND RAISONI PATSANSTHA	250,000
250,000	21	BHAICHAND RAISONI PATSANSTHA	250,000
250,000	22	BHARAT KESHAVLAL SHAH	250,000
250,000	23	CHANDRABEN PRAVINBHAI MEHTA	250,000
500,000	24	D.NAVINCHANDRA CHARITABLE TRUST	500,000
250,000	25	DEVCHAND KESHARIMAL JAIN	250,000
250,000	26	DEVENDRABHAI PRAKASHBHAI SHAH	250,000
250,000	27	HANSABEN RAJESHBHAI SHAH	250,000
250,000	28	HEENABEN JAYANTBHAI SHAH	250,000
250,000	29	HIRALAL DAYABHAI SHAH	250,000
250,000	30	JAYANT HIRALAL SHAH	250,000
250,000	31	K.N.SHAH CHARITABLE TRUST	250,000
250,000	32	KANCHANBEN AMICHAND JIVANBHAI VORA	250,000
250,000	33	LILABEN MERCHANT	250,000
250,000	34	PUSHPABEN VASANTRAI DOSHI	250,000
250,000	35	PUSHPABEN RASIKLAL MODI	250,000
1,000,000	36	R.M.GHARIWAL	1,000,000
250,000	37	RAJESH HIRALAL SHAH	250,000
250,000	38	SAVIBEN RASIKLAL MODI	250,000
250,000	39	SHANTABEN BABULAL NEMCHAND SHAH	250,000
250,000	40	SHOBHNA KANTILAL PATANI CHARITABLE TRUST	250,000
250,000	41	SURAT VISHA OSWAL J.S.G.-	250,000
500,000	42	VARDHMAN SEVA NIDHI TRUST	500,000
		BSV SECIRITIES PVT.LTD	500,000
		R.M.GHARIWAL FOUNDATION	1,250,000
		UMRAOBEN CHUNILAL SOLANKI	250,000
		VASANTRAI DURALBHJI DOSHI	250,000

**12,000,000 SUB TOTAL 14,250,000**

**1,480,000 KANYA CHHATRALAYA TRUST SCHOLAR ADVANCE 250,000**

**31,130,000 TOTAL KANYA CHHATRALAYA TRUST A/C SCH."E" 37,150,000**

SCHEDULE "F" KANYA CHHATRALAYA TRUST FUND & OTHER FUNDS A/C.

AS AT 31.03.2007	PARTICULARS	AS AT 31.03.2008
	<b>A KANYA CHHATRALAYA FUND (Subscriptions)</b>	
2,006,201	(I) BALANCE AS PER LAST BALANCE SHEET	2,006,201
	ADD: RECEIVED DURING THE YEAR	15,000
	<b>B BUILDING FUND</b>	
5,057,438	(II) KANYA CHHATRALAYA BUILDING FUND (General)	5,057,438
3,100,000	(III) Smt. S.U. MEHTA KANYA CHHATRALAYA FUND AHMEDABAD	3,100,000
5,600,000	(III) Smt. NALINIBEN P. CHANGAN KANYA CHHATRALAYA V.V. NAGAR	5,600,000
	(IV) U.N. Mehta Kanya chhatralaya-Ahmedabad	6,100,000
8,100,000	(V) Smt. SHOBHNABEN RASIKLAL DHARIWAL KANYA CHH. POONA	8,100,000
21,857,438	BUILDING FUND SUB TOTAL	27,957,438
23,863,639	TOTAL KANYA CHHATRALAYA OTHER FUNDS SCH. "F"	29,978,639

SHRI MAHAVIRA JAINA VIDYALAYA

SCHEDULES FORMING PART OF BALANCE SHEET AS ON 31.3.2008

SCHEDULE "G" DONATIONS FOR SPECIFIC PURPOSES

31/3/2007	PARTICULARS	31/3/2008
1,836,401	a NEW FURNITURE SET & RENOVATION	1,836,401
140,935	b ALUMNI ASSOCIATION MAHAVIR JAIN VIDYALAYA ZEROX MACHINE	140,935
326,000	c CONTRIBUTION FOR COMPUTER ROOM	326,000
46,920	d CONTRIBUTION TOWARDS INTER COM-SYSTEM	46,920
31,260	e CONTRIBUTION FOR FAX MACHINE	31,260
40,112	f KESARSUKHAD ROOM CONTRIBUTION -VALLABH VIDYA NAGAR	40,112
21,000	g CONTRIBUTION FOR GAS PLANT -ANDHERI	21,000
300,407	h CONTRIBUTION FOR WATER COOLER (ALL BRANCHES)	300,407
152,500	i COMPUTER EDUCATION FUND POONA	152,500
200,000	j LIBRARY BOOKS FUNND FOR KANYA CHHATRALAYA AHMEDABAD	200,000
100,000	k COMPUTER ROOM & FURNITURE KANYA CHHATRALAYA-AHMEDABAD	100,000
250,000	L SAVITABEN COMPUTER CENTRE AHMEDABAD BRANCH	250,000
150,000	M SAVITABEN COMPUTER CENTRE VALLABHVIDYA NAGAR BRANCH	150,000
25,000	n CHAMPABEN C.PATEL -AHMEDABAD FANS	25,000
100,000	O SUPARSHWANATH JAIN SANGH-BOOK PUBLICATION	100,000
1,500,000	P KASTURBHAI LALBHAI HALL VALLABHVIDYANAGAR	1,500,000
100,000	q GYMNASIUM-SPORTS ROOM-KANYA CHHATRALAYA POONA	100,000
400,000	r SPORT CLUB-KANYA CHHATRALAYA-POONA	400,000
	s ANJANABEN M.SHAH KANYA CHHATRALAYA-AHMEDABAD HALL	1,500,000
	t DR.L.G.SHAH COMPUTER ROOM VALLABHVIDYA NAGAR	750,000
	u KALAVATIBEN M.SHAH COMPUTER/LIBRARY ROOM AHMEDABAD K.C.	750,000
	v SHWETAMBER MURTIPUJAK JAIN DINING HALL KC.AHMEDABAD	1,500,000
	w KUSUMBEN N.SHAH COMPUTER/LIBRARY ROOM AHMEBDABAD K.C.	750,000
	x SUMATILAL L.SHAH PUSTAK SAHAY FUND	51,000
5,720,535	TOTAL	11,021,535

SCHEDULE "H" FORMING PART OF BALANCE SHEET

AS AT 31ST MARCH 2008

AS AT 31.3.2007	BRANCHES EXPANSION DEVELOPMENT & RENOVATION RESERVE	AS AT 31/3/2008
64,000,000	BALANCE AS PER LAST BALANCE SHEET	70,000,000
6,000,000	ADD: TRANSFER FROM INCOME EXPENDITURE A/C	-
	LESS: TRANSFER TO GENERAL RESERVE	-
70,000,000	TOTAL	70,000,000

**SHRI MAHAVIRA JAIN VIDYALAYA**  
SCHEDULES FORMING PART OF BALANCE SHEET AS ON 31.3.2008

**SCHEDULE "I" TENANTS, STUDENTS & OTHER DEPOSITS**

AS AT 31-3-2007	PARTICULARS	AS AT 31-3-2008
1,967,886	(I) STUDENT'S DEPOSITS	2,388,728
57,852	(II) TENANT'S DEPOSITS	57,854
7,287,201	(III) OTHER DEPOSITS	38,030,000
<b>9,312,939</b>	<b>TOTAL</b>	<b>40,476,582</b>

**SCHEDULE "J" SUNDRY LIABILITIES**

AS AT 31-3-2007	PARTICULARS	AS AT 31-3-2008
208,267	(I) ADVANCE RENT FROM TENANTS	225,672
	(II) SHRI MAHAVIR JAIN VIDYALAYA JINALAYA TRUST	
12,482	(III) SHRI MAHAVIR JAIN VIDYALAYA JINAGAM TRUST	13,907
32,322	(IV) OTHER LIABILITIES	1,162,667
<b>253,071</b>	<b>TOTAL</b>	<b>1,402,246</b>
<b>9,566,010</b>	<b>GRAND TOTAL SCH. "I" AND "J"</b>	<b>41,878,828</b>

**SHRI MAHAVIRA JAIN VIDYALAYA**  
SCHEDULES FORMING PART OF BALANCE SHEET AS ON 31.3.2008

**SCHEDULE "K" IMMOVABLE PROPERTIES LAND & BUILDINGS**

S. N.	PARTICULARS OF IMMOVABLE PROPERTY LAND & BUILDINGS AT	BALANCE AS AT 31.03.2007	Additions during the Year	Deduction during the Year	BALANCE AS AT 31.3.2008
1	Shri Vadilal Sarabhai Vidyarthi gruh and, BUILDING NO: 4 BUILDING NO: 5 BUILDING NO:6 Land & building at Gowalia tank,Mumbai-36	397,028			397,028
2	Devkaran mansion AT PRINCESS ST.MUMBAI 400002 Land is Lease hold	1,057,508			1,057,508
3	Acharyashri Vijayavallabhsuriswarji student homc. JUHU LANE,ANDHERI(W)-BOMBAY-400058 Free hold Land & building,Derasarji,& Guest house	2,594,561	-		2,594,561
4	Shri Bholabhai Jesingbhai student homc. OPP.PALDI BUS STAND-AHMEDABAD-380007 Land & Building and Guest house & Derasarji	2,721,795			2,721,795
5	Smt.Shardaben U. Mehta kanya chhatralaya DASHA PORVAD SOCIETY,NR.AYAMBILBHAVAN PALDI,AHMEDABAD-380007	9,185,449			9,185,449
6	Shri Laherchand Uttamchand vidyarthi Gruh R.V.DESAI ROAD,PRATAP NAGAR (Baroda)-390004 Land & building,guest house	1,562,792			1,562,792
7	Shri Mahavira Jaina Vidyalaya-POONA NR.BMCC.COLLEGE,AGARKAR ROAD,PUNE-411004 Land and building( land cost : Rs.1,61,581/=)	6,812,697	1,111,357		7,924,054
8	Smt.Shobhnaben Dhariwal K.Chh.POONA		25,806,808		25,806,808
9	Shri Laherchand Uttamchand vidyarthi Gruh NEAR PANCHAYAT OFFICE,VALLABH VIDYA NAGAR PIN-388120 Land and building , Derasarji	3,483,769			3,483,769
10	Smt.Naliniben P.Changani kanya chhatralaya V.V.Nagar	8,503,882	237,026		8,740,908
11	Shri Manilal Durlabhaji vidyarthi Gruh HILL DRIVE,TALAJA ROAD, BHAVNAGAR-364002 Land ( lease hold ) , Building & Derasarji	824,991			824,991
12	Shri Yavantraj Punamchandji & Sampurna jain vidyarthi gr. Bhuvana-pratapngr.bypass rd.Udaipur-313001 LAND BUILDING	3,976,647			3,976,647
		10,828,639			10,828,639
	<b>SUB TOTAL</b>	<b>52,066,503</b>	<b>27,155,191</b>	<b>-</b>	<b>79,221,694</b>
	<b>BUILDINGS WORK IN PROGRESS</b>				
	Smt.Shobhnaben Ghariwal K.Chh.POONA	24,318,917	1,487,891	25,806,808	-
	Andheri branch extension	19,987,820	6,851,745		26,839,565
	New kanya chhatralaya at Ahmedabad	16,493,972	20,962,866		37,456,838
	<b>SUB TOTAL BUILDINGS WORK IN PROGRESS</b>	<b>60,800,709</b>	<b>29,302,502</b>	<b>25,806,808</b>	<b>64,296,403</b>
	<b>GRAND TOTAL</b>	<b>112,867,212</b>	<b>56,457,693</b>	<b>25,806,808</b>	<b>143,518,097</b>

**SHRI MAHAVIRA JAINA VIDYALAYA**  
SCHEDULES FORMING PART OF BALANCE SHEET AS ON 31.3.2008

SCHEDULE "L" OFFICE AND OTHER EQUIPMENTS AT COST

S. N.	PARTICULARS	BALANCE AS AT 31.03.2007	Additions year	Deduction year	BALANCE AS AT 31.3.2008
1	AIR CONDITIONOR AT ANDHERI BRANCH	25,000			25,000
2	AIR CONDITIONOR AT BARODA BRANCH	31,473			31,473
3	AIR CONDITIONOR AT HEAD OFFICE	51,910			51,910
4	INTERCOM.SYSTEM HEAD OFFICE	39,960			39,960
5	COMPUTER MACHINES AT ANDHERI	163,266			163,266
6	COMPUTER MACHINES AT AHMEDABAD	161,223	109,242		270,465
7	COMPUTER MACHINES AT BHAVNAGAR	91,525			91,525
8	COMPUTER MACHINES AT KANYA Chhatralaya	129,130			129,130
9	COMPUTER MACHINES AT BRARODA	105,050			105,050
10	COMPUTER MACHINES/SOFTWARE AT H.O.	433,755	21,250		455,005
11	COMPUTER MACHINES AT POONA BRANCH	262,910	20,000		282,910
12	COMPUTER MACHINES AT POONA BRANCH k.chh	42,224	18,300		60,524
13	COMPUTER MACHINES AT V.V.Nagar	172,573			172,573
14	COMPUTER MACHINES AT V.V.Nagar kanya chh.	25,400	16,000		41,400
15	COMPUTER MACHINES AT UDAIPUR	136,102			136,102
16	COMPUTER MONITOR AT DEVKARAN MANSION	4,900			4,900
17	COMPUTER MACHINES AT SANDHURST ROAD	49,904			49,904
18	LAMINATION MACHINE BOMBAY	10,954			10,954
19	FAX MACHINE HEAD OFFICE	17,000			17,000
20	XEROX MACHINE HEAD OFFICE	35,000			35,000
	<b>TOTAL</b>	<b>1,989,259</b>	<b>184,792</b>		<b>2,174,051</b>

**SHRI MAHAVIRA JAINA VIDYALAYA**  
SCHEDULES FORMING PART OF BALANCE SHEET AS ON 31.3.2008

SCHEDULE "M" FURNITURE DEAD STOCK

FURNITURE & DEAD STOCK	AT COST 01.04.2007	ADDITIONS DURING 2007-8	DEDUCTION DURING 2007-8	BOOK VALUE 31-03-2008
<b>BOMBAY +</b>				
V.S.GRUH	1,589,378	13,557		1,602,935
AHEMDABAD	1,641,494	13,416	8,094	1,646,816
BARODA	1,346,204	25,344		1,371,548
POONA	2,424,418	689,882		3,114,300
POONA Kanya chh	2,978,193	311,863		3,290,056
VALLABHVIDYA NGR.	1,469,493			1,469,493
VALLABHVIDYA NGR.kc	958,018	100,230		1,058,248
BHAVNAGAR	480,574	6,760		487,334
ANDHERI	2,770,916	473,848		3,244,764
AHEMDABAD Kanya chh.	1,115,652			1,115,652
UDAIPUR BRANCH	1,003,619			1,003,619
DEV.MAN.	6,280			6,280
SANDHURST ROAD	1,390,313	19,632	10,609	1,399,336
<b>TOTAL</b>	<b>19,174,552</b>	<b>1,654,532</b>	<b>18,703</b>	<b>20,810,381</b>
<b>GAS CONNECT.</b>				
AT V.S.GRUH.	34,590	-	-	34,590
ANDHERI	50,003	-	-	50,003
VALLABHVIDYA NGR.	110,391	-	-	110,391
AHEMDABD	32,500	-	-	32,500
BHAVNAGAR	18,810	-	-	18,810
<b>TOTAL</b>	<b>246,294</b>	<b>-</b>	<b>-</b>	<b>246,294</b>
AHEMDABAD	180,000			180,000
KANYA CHH.	179,000			179,000
POONA BRANCH	235,700			235,700
BHAVNAGAR	103,152			103,152
<b>TOTAL</b>	<b>697,852</b>	<b>-</b>	<b>-</b>	<b>697,852</b>
<b>GRAND TOTAL</b>	<b>20,118,698</b>	<b>1,654,532</b>	<b>18,703</b>	<b>21,754,527</b>

**SHRI MAHAVIRA JAINA VIDYALAYA**  
SCHEDULES FORMING PART OF BALANCE SHEET AS ON 31.3.2008  
SCHEDULE "N" RELIGIOUS AND OTHER BOOKS

PARTICULARS OF BOOKS	As on 1-4-2007	ADDITIONS DURING 2007-08	DEDUCTION DURING 2007-08	As on 31.03.2008
BHAGAWAN MAHAVIRA	14,885			14,885
EK ABHIVADAN OCHHAVA EK GOSHTI	9,458			9,458
PRINCIPLE OF JAIN & BAUDH MAT	8,837			8,837
JAIN DARSHAN VAIGYANIK DRASHTIYE	-			-
JAIN DARSHAN	10,270			10,270
JAINA SAHITYA SAMAROH GUCHH-1-2-3	7,246		100	7,146
JAIN GURJAR KAVIO-3	35,400		790	34,610
KAVYANUSHASHAN II ADITION	1,795			1,795
PRATIKAMAN BOOKS	-			-
SCIENTIFIC FOUNDATION OF JAINISUM	2,639			2,639
SYSTEM OF INDIAN PHYLOSOPHY	59,515		75	59,440
YASHOVIJAYJI SWADHYAY GRANTH	17,590			17,590
<b>TOTAL</b>	<b>167,635</b>		<b>965</b>	<b>166,670</b>

SCHEDULE "O" LIBRARY BOOKS STUDENTS

PARTICULARS OF BOOKS AT BRANCHES	As on 1-4-2007	ADDITIONS DURING 2007-08	DEDUCTION DURING 2007-08	As on 31.03.2008
BOMBAY	166,836			166,836
AHEMDABAD	76,800	6,171		82,971
BARODA	5,163			5,163
VALLABHVIDYA NAGAR	32,236			32,236
BHAVNAGAR	68,857	7,880		76,737
ANDHERI	107,460	5,051		112,511
KANYA CHH.	16,115			16,115
POONA	81,065	11,542		92,607
POONA-kanya chhatralaya	560			560
SANDHURST ROAD	10,445	4,710		5,735
<b>TOTAL</b>	<b>565,537</b>	<b>30,644</b>		<b>591,471</b>

**SHRI MAHAVIRA JAINA VIDYALAYA**  
SCHEDULES FORMING PART OF BALANCE SHEET AS ON 31.3.2008

SCHEDULE "P" INVESTMENTS ( At cost )

AS AT 31.03.2007	PARTICULARS OF INVESTMENTS	AS AT 31.03.2008
<b>1. FIXED DEPOSITS WITH BANKS &amp; GOVT.</b>		
1,000,000	a. 8% Union bank of india F.D.R. (Mumbai) D.O.M.-30-9-2008 (Rs.10.00 lakhs pledged against overdraft facility)	41,800,000
19,675,000	b.7.50% Post office 5-year Time deposit D.O.M.-March-2008	
121,073	d.Bank of Baroda -F.D.R.Udaipur branch D.O.M.-19-4-2008	
<b>2. INVESTMENT IN BONDS (at cost )</b>		
83,840,000	a.8% Government of India (Savings)Taxable bonds -2003	83,840,000
<b>104,636,073</b>	<b>TOTAL</b>	<b>125,640,000</b>

All investments are approved Investments by Incometax Act-1961 and Public Charitable Trust Act-1950

**SHRI MAHAVIRA JAINA VIDYALAYA**  
SCHEDULES FORMING PART OF BALANCE SHEET AS ON 31.3.2008

SCHEDULE "Q" STORES

AS AT 31.03.2007	PARTICULARS	AS AT 31.03.2008
16,697	AT AHMEDABAD BRANCH	23,553
8,351	AT BHAVNAGAR BRANCH	6,122
30,353	AT ANDHERI BRANCH	25,590
22,693	AT KANYA CHHATRALAYA AHMEDABAD	10,036
46,212	AT BARODA BRANCH	5,120
750	AT UDAIPUR BRANCH	6,936
25,202	AT SANDHURST ROAD BRANCH	27,635
<b>178,367</b>	<b>TOTAL</b>	<b>104,992</b>



**श्री महावीर जैन विद्यालय**

**SHRI MAHAVIRA JAINA VIDYALAYA**  
SCHEDULES FORMING PART OF BALANCE SHEET AS ON 31.3.2008  
SCHEDULE "R" LOAN TO STAFF (UNSECURED)

AS AT 31.03.2007	PARTICULARS	AS AT 31.03.2008
	<u>HEAD OFFICE BOMBAY</u>	
7,000	NAVINBHAI M.MEHTA	1,000
8,500	SAVITA MOHAN SANDISH	14,400
	SURESH M.JOSHI	100,000
	TARUN Z.MEHTA	130,000
	<u>DEVKARAN MANSION BOMBAY</u>	
31,971	HARIPRASAD SAHU	19,971
	MADHUKAR REDEKAR	25,000
	SANDIP SOLANKI	
2,000	YASHWANT SINGWAN	11,500
20,000	NATHURAM POWAR	14,000
5,500	SUDHAKAR CHOUHAN	
	<u>ANDHERI BRANCH</u>	
	NARAYAN BAUKAR	46,000
	KRISHNA BHARTAV	40,000
	HIMATLAL G.JOSHI	38,000
	DILIP D.SHAH	23,000
	VASANT BAROT	5,500
	SANDESH POSTURE	1,500
	<u>AHMEDABAD</u>	
5,000	<u>AHMEDABAD-KANYA CHHATRALAYA</u>	
	<u>V.V.NAGAR-KANYA CHHATRALAYA</u>	
8,000	HASMUKH BARIAYA	
	POONA KANYA CHHATRALAYA	35
	<u>BHAVNAGAR BRANCH</u>	
1,600	DILIP T.DAFTARI	
1,000	NITIN BHAYANI	1,000
<b>90,571.00</b>	<b>TOTAL</b>	<b>517,906.00</b>

**SCHEDULE "S" ADVANCES RECOVERABLE IN CASH / KIND**

AS AT 31.03.2007	PARTICULARS	AS AT 31.03.2008
7,659	MEETING & STAFF WELFARE EXPENSES	14,433
54,313	INCOME TAX DEDUCTED AT SOURCE F.Y.2000-2001	54,313
8,920	INCOME TAX DEDUCTED AT SOURCE F.Y.2001-2002	8,920
7,142	INCOME TAX DEDUCTED AT SOURCE F.Y.2004-2005	
3,708	INCOME TAX DEDUCTED AT SOURCE F.Y.2005-2006	3,708
693	INCOME TAX DEDUCTED AT SOURCE F.Y.2006-2007	693
	ANDHERI BRANCH PNG ADVANCE TO STAR LINE.	
1,500	BARODA PROPOSED MBA COLEGE	288,092
	POONA BRANCH OTHER ADVANCES	
500	SAHDEV JOSHI MILK IMPREST H.O.	500
59,288	CENTRAL EXCISE WATER CHARGES	121,224
68,696	"CONTRIBUTION OF JAINISM TO INDIAN PHYLOSOPHY"-BOOK	68,696

**भ्राणुमो वार्षिक अडेवाल**

AS AT 31.03.2007	PARTICULARS	AS AT 31.03.2008
	S.M.J.V. JINALAYA TRUST	424,926
18,279	SMJV KANYA CHHATRALAYA -PUNE-	5,000
6,966	S.M.J.V. STAFF PROVIDENT FUND	40,960
5,500	SANDHURST ROAD BRANCH OTHER ADVANCES	6,502
	PROFESSION TAX PAYABLE	9,674
	TDS ON PROFESSIONAL SERVICE	30,646
	SERVICE TAX	39,743
<b>243,164</b>	<b>TOTAL</b>	<b>1,118,030</b>

**SHRI MAHAVIRA JAINA VIDYALAYA**  
SCHEDULES FORMING PART OF BALANCE SHEET AS ON 31.3.2008  
SCHEDULE "T" DEPOSITS

AS AT 31.03.2007	PARTICULARS	AS AT 31.03.2008
12,900	AHMEDABAD ELECTRIC DEPOSIT-	12,900
1,200	BARODA :DIST MILK PRODUCERS	1,200
24,850	B.E.S. &T, UNDERTAKINGS HEAD OFFICE BUILDINGS MUMBAI	24,850
14,390	BEST UNDERTAKINGS- DEVKARAN MANŞION.	14,390
3,600	BHARAT PETROLEUM CORP.ANDHERI	3,600
6,150	BHAVNAGAR GAS CONNECTION DEP.	6,150
900	BHAVNAGAR G.E.B. (SECURITY )	900
3,000	BHAVNAGAR TELEPHONE DEPOSIT	3,000
6,705	B.S.E.S. LTD. -ANDHERI	6,705
3,000	MAHANAGAR GAS DEPOSIT- ANDHERI	3,000
5,100	MADHU GAS-SANDHURST ROAD BRANCH	5,100
4,500	DEEPAK GAS SERVICE	4,500
2,800	KANYA CHHATRALAYA AHMEDABAD :ELECTRIC DEPOSIT	2,800
3,000	KANYA CHHATRALAYA AHMEDABAD :TELEPHONE DEPOSIT	3,000
1,000	MAHAVIRA TRAVELS	1,000
10,189	POONA:GOVT. MILK SUPPLY SCHEME	10,189
13,950	POONA:GAS CONNECTION DEPOSIT	13,950
121,190	POONA: M.S.E.B. DEPOSIT	70,350
15,800	POONA:TELEPHONE DEPOSIT	15,800
17,580	POONA KANYA CHHATRALAYA-GAS DEPOSIT	17,580
1,500	POONA KANYA CHHATRALAYA-TELEPHONE DEPOSIT	1,500
1,930	V.S. GRUH - ELECTRIC DEPOSIT	1,930
2,000	UDAIPUR TELEPHONE DEPOSIT	2,000
6,000	M.T.N.L.DEPOSIT-PCO- SANDHURST ROAD	6,000
5,600	UDAIPUR GAS DEPOSIT	5,600
	VALLABH V. NAGAR FORUM GAS AGENCY	-
1,500	VALLABH V. NAGAR TELEPHONE DEPOSIT-KANYA CHH.	1,500
1,000	VALLABH V. NAGAR TELEPHONE DEPOSIT	1,000
5,330	WATER GEYSER - DEPOSIT	5,330
500	TATA PHONE-DEPOSIT H.O.	500
<b>297,164</b>	<b>TOTAL</b>	<b>246,324</b>

**SHRI MAHAVIRA JAINA VIDYALAYA**  
SCHEDULES FORMING PART OF BALANCE SHEET AS ON 31.3.2008  
SCHEDULE " U " BANK BALANCES

AS AT 31.03.2007	PARTICULARS	AS AT 31.03.2008
	<b>IN BANK SAVING ACCOUNT WITH UNION BANK OF INDIA</b>	
6,248,131	BOMBAY GOWALIA TANK BRANCH A/C NO 5911(flexi deposit)	7,795,934
3,762	BOMBAY GOWALIA TANK BRANCH A/C NO 7542(F.C.R.A.)	20,024
2,591	VADILALSARABHAI VIDHYARTHI GRIHA A/C NO.6218	2,636
301,794	DEVKARAN MANSION PRINCESS STREET BR.-74164	482,462
116,600	VALLABH VIDYANAGAR BRANCH A/C.15591	67,952
118,222	VALLABH VIDYANAGAR BRANCH KANYA CHHATRALAYA A/C	143,394
74,115	BOMBAY SANDHURST ROAD BRANCH-S/B-47115	163,627
	<b>IN CURRENT ACCOUNT WITH UNION BANK OF INDIA</b>	
131,287	BOMBAY GOWALIA TANK A/C.29007	226,689
	<b>IN SAVING ACCOUNT WITH BANK OF INDIA</b>	
106,537	ANDHERI BRANCH .A/C-2693	176,647
54,389	PALDI AHMEDABAD BRANCH A/C.21809	79,934
310,308	PALDI AHMEDABAD BRANCH A/C.21282 H.O. A/C.	279,089
206,881	PRATAP NAGAR BARODA BRANCH A/C.14562	158,139
	PRATAP NAGAR BARODA BRANCH A/C.13644 H.O.A/C.	
	<b>IN CURRENT ACCOUNT WITH BANK OF INDIA</b>	
11,721	ANDHERI BRANCH -C/D-50982	76,151
6,355	CUMBAL HILL BOMBAY A/C. 1847	5,690
36,789	BHAVNAGAR BRANCH C/D-111	57,666
	<b>IN SAVING ACCOUNT WITH STATE BANK OF INDIA</b>	
1,745,694	AHMEDABAD KANYA CHHATRALAYA	324,777
	<b>IN SAVING ACCOUNT WITH BANK OF BARODA</b>	
111,860	UDAIPUR BRANCH 25797	81,490
83,168	POONA BRANCH S/B A/C NO:7476	181,470
56,013	POONA BRANCH S/B H/O-A/C NO:6819	56,655
29,591	POONA BRANCH S/B KANYA CHHATRALAYA A/C NO:7173	409,288
65,289	POONA BRANCH S/B KANYA CHHATRALAYA	17,941
	<b>IN SAVING ACCOUNT WITH ICICI BANK LIMITED</b>	
(82,694)	BOMBAY-A/C-401114908	142,993
90,000	UDAIPUR BRANCH	40,182
	<b>IN SAVING ACCOUNT WITH HDFC BANK LIMITED</b>	
4,476	UDAIPUR BRANCH	
<b>9,832,880</b>	<b>TOTAL</b>	<b>10,990,830</b>

**SHRI MAHAVIRA JAINA VIDYALAYA**  
SCHEDULES FORMING PART OF THE BALANCE SHEET AS ON 31.3.2008  
SCHEDULE "V" SIGNIFICANT ACCOUNTING POLICIES & NOTES TO ACCOUNTS

I. SIGNIFICANT ACCOUNTING POLICIES :

(a) METHOD OF ACCOUNTING

As per the past practice consistently followed, accounts are maintained on cash basis, except Borders fees and Rent income of Property which are accounted on Accrual basis.

(b) CONTIGENT LIABILITES

If having material effect on the position stated in the balance sheet are disclosed by way of notes to accounts.

(c) FIXED ASSETS

Fixed assets are stated at cost of acquisition.

(d) DEPRECIATION

(i) Depreciation rates in respect of Immovable properties (excluding Land wherever possible) is @ 5% p.a. in case of furniture & dead stock and 10% p.a. in case of other movable assets & same is added to depreciation reserve fund.

(e) INVESTMENTS

Investments are stated at cost of Acquisition after adjusting Premium wherever considered appropriate.

(f) MEMBERSHIP SUBSCRIPTION FUND

Amount received for Life membership, Patronship, Vice Patronship, Hitvardhak/ Beneficiary subscription/ Lavajam credited to "Membership Subscription Fund" and Kanya Chhatralaya Patronship subscription Credited to 'Kanya Chhatralaya Subscription Fund'.

(g) PUBLICATIONS

Each publication is shown as Asset at cost and Sale proceeds, if any, of the same is reduced there from every year.

II. NOTES TO ACCOUNTS :

(a) As a tenant of Devkaran Mansion namely M/s Vinchhi Bros., had become insolvent, Debit note in respect of differential property tax and repair cess for the period from F.Y. 2000-01 to 2006-07 amounting to Rs. 7,59,522/- has been accounted and received in current year.

(b) Enhanced repair cess demand from B.M.C. in respect of Devkaran Mansion Properties amounting to Rs. 38,13,874/- for the period from 01.04.2003 to 31.3.2007 is not paid as in the opinion of the management, based on advise received, it is not payable. A protest against the same is lodged with the concerned appropriate authority. Even is payable the same is to be recoverable from tenants, hence provision is not made.

(c) Amounts in Statement of Accounts are Rounded off to the nearest rupee.

(d) Previous year's figures have been regrouped/Rccast wherever necessary.

(e) An amount of Rs.7,50,000/- received from Dr. L.G. Shah for computer room V.V. Nagar last year wrongly credited to Revenue donation now capitalized by debited to Income & Expenditure a/c in balance sheet.

Place : Mumbai

Date : 10<sup>th</sup> Sept, 2008

For K. F Doshi & Co.  
Chartered Accountants  
Sd/- K. F. DOSHI  
Proprietor  
M. No.5034

Sd/- D. S. Gardi  
Hon. PRESIDENT  
Sd/- K. K. Doshi  
Hon. VICE PRESIDENT

(i) Sd/- K. G. Shah  
(ii) Sd/- S. S. Vasa  
(iii) Sd/- S. C. Gardi  
Hon. SECRETARIES

(i) Sd/- A. R. Shah  
(ii) Sd/- J. M. Shah  
Hon. TREASURERS

**SHRI MAHAVIRA JAINA VIDYALAYA**

ACTUAL / BUDGET COMPARISION 2007-08 AND BUDGET FOR F.Y.2009-2010

S. INCOME	BUDGET 2007-2008	ACTUAL 2007-2008	Difference Actual-Budget	BUDGET 2008-2009	BUDGET 2009-2010	
<b>REVENUE RECEIPTS :</b>						
<b>STUDENTS FEES / RECEIPTS</b>						
1	Paying Fees.	9,000,000	9,229,597	229,597	10,000,000	12,000,000
2	Trust Border Fees.	300,000	269,045	(30,955)	500,000	300,000
3	Loan Refunds. Local.	1,500,000	1,350,059	(149,941)	1,500,000	1,500,000
4	Foreign loan refund	500,000	1,589,500	1,089,500	1,500,000	1,500,000
5	Casual Students Charges./Fine	300,000	573,206	273,206	300,000	500,000
6	RENT INCOME	10,000,000	10,831,827	831,827	14,000,000	15,000,000
7	INTEREST & DIVIDEND INCOME	8,500,000	11,483,889	2,983,889	12,000,000	12,000,000
8	DONATIONS	5,000,000	3,192,832	(1,807,168)	7,500,000	4,000,000
<b>INCOME FROM OTHER SOURCES</b>						
9	Sale of Books/admsn.forms/book rent	20,000	16,769	(3,231)	10,000	10,000
10	Sale of Scrap/Deadstock	25,000	416,595	391,595	15,000	15,000
11	Miscellaneous income	3,500,000	1,728,372	(1,771,628)	5,000,000	5,000,000
12	Incentive on investments			0		
<b>REVENUE RECEIPTS. TOTAL. A.</b>						
	38,645,000	40,681,691	2,036,691	52,325,000	51,825,000	
<b>CAPITAL RECEIPTS / TRANSFERS:</b>						
1	Earmarked fund and corpus	500,000	29,151	(470,849)	300,000	300,000
2	Kanya Chatra. Bldg,Trust&Subscription.	1,500,000	12,135,000	10,635,000	1,500,000	0
3	Other donations: Naming of other sections of KC pune v v nagar &AHD				9,500,000	1,500,000
4	Furniture & Renovation Scheme	100,000	5,301,000	5,201,000	100,000	100,000
5	Prize & Sch.and Scholar Schs.	500,000	592,947	92,947	500,000	500,000
6	Computer Equipment /Education	100,000		(100,000)	100,000	100,000
7	Subscriptions	750,000	492,000	(258,000)	400,000	400,000
8	Transfer from Branch Development-			0		
9	Transfer from General Reserve			0		
<b>CAPITAL RECEIPTS. TOTAL. B.</b>						
	3,450,000	18,550,098	15,100,098	12,400,000	2,900,000	
<b>GRAND TOTAL. A + B</b>						
	42,095,000	59,231,789	17,136,789	64,725,000	54,725,000	

NOTE - 1 : FIGURES IN THE BRACKET INDICATE INCOME LESS THAN BUDGETED.

**SHRI MAHAVIRA JAINA VIDYALAYA**

ACTUAL / BUDGET COMPARISION 2006-07 AND BUDGET FOR F.Y.2008-2009

S. EXPENDITURE	BUDGET 2007-2008	ACTUAL 2007-2008	Difference Bud.-Actual	BUDGET 2008-2009	BUDGET 2009-2010	
<b>N. REVENUE EXPENDITURE</b>						
<b>EXPENDITURE OF STUDENTS</b>						
<b>EDUCATIONAL/SCHOLARSHIPS</b>						
1	College Fees.	500,000	312,665	187,335	600,000	500,000
2	Moral (Religious) Education	500,000	410,066	89,934	500,000	500,000
3	Scholarship to Girl Student	150,000	55,600	94,400	150,000	100,000
4	General scholarship	100,000		100,000	500,000	
5	Computer Education Exp.	100,000	54,614	45,386	100,000	100,000
6	Student Accomodation exp.	350,000	848,666	(498,666)	600,000	800,000
7	Foreign studies loans	2,000,000	1,600,000	400,000	2,000,000	2,000,000
<b>STUDENTS FACILITIES &amp; WELFARE</b>						
8	Food Expenses (Students only)	11,000,000	11,018,067	(18,067)	12,000,000	13,000,000
9	Reading Room Expenses	150,000	76,898	73,102	100,000	100,000
10	Medical Expenses	75,000	79,580	(4,580)	75,000	100,000
11	Bedding/Sheets washing & Purch.	150,000	177,728	(27,728)	100,000	200,000
12	Students games/prizes function exp.	500,000	265,862	234,138	500,000	300,000
13	Furniture repairs & equip.maintain.	300,000	372,892	(72,892)	200,000	400,000
14	Student conveyance exp.	250,000	190,107	59,893	300,000	250,000
15	Water Charges	200,000	205,173	(5,173)	200,000	300,000
16	Water pipe/Motor/Heater/Cooler repairs	100,000	95,613	4,387	100,000	100,000
17	Electricity Charges	2,500,000	2,609,663	(109,663)	2,500,000	3,000,000
18	Electricity repairs (students)	400,000	316,759	83,241	200,000	400,000
<b>ADMINISTRATIVE/ ESTAB. EXP.</b>						
<b>EXPENDITURE ON STAFF</b>						
19	Salaries, wages & boni.	5,500,000	4,950,071	549,929	6,000,000	6,500,000
20	Staff provident fund	300,000	309,785	(9,785)	400,000	500,000
21	Staff gratuity & compensation	100,000	207,809	(107,809)	100,000	100,000
22	Staff uniform/ Medical	100,000	27,535	72,465	100,000	50,000
23	Staff food/ Welfare expenses	200,000	137,564	62,436	150,000	150,000
<b>ADMINISTRATIVE EXPENSES</b>						
24	Security Guard expenses	700,000	620,629	79,371	800,000	800,000
25	Postage Expenses	300,000	190,572	109,428	200,000	200,000
26	Printing & Stationery	400,000	160,439	239,561	350,000	350,000
27	Zerox /Cyclostyle expenses	150,000	62,994	87,006	100,000	100,000
28	Telephone /Fax expenses	450,000	329,393	120,607	400,000	400,000
29	Local conveyance	225,000	111,028	113,972	150,000	150,000
30	Travelling Expenses	100,000	46,431	53,569	100,000	100,000
31	Advertisement expenses	150,000	69,794	80,206	100,000	100,000
32	Professional/Legal fees	100,000	255,797	(155,797)	100,000	200,000
33	Statutory audit fees	10,000	5,000	5,000	10,000	10,000
34	Internal audit fees	75,000	65,081	9,919	100,000	100,000
35	Sundry Expenses	350,000	153,381	196,619	200,000	200,000
36	Computer maintainence	200,000	124,147	75,853	150,000	150,000
37	Bank charges	50,000	41,429	8,571	50,000	50,000
38	Books & record shifting/transport	50,000	8,160	41,840	100,000	50,000
<b>Balance c/f.....</b>						
	28,835,000	26,566,992	2,268,008	30,385,000	32,410,000	

श्री महावीर जैन विद्यालय

**SHRI MAHAVIRA JAINA VIDYALAYA**

ACTUAL / BUDGET COMPARISON 2006-07 AND BUDGET FOR F.Y.2008-2009

S. N.	PARTICULARS	BUDGET 2007-2008	ACTUAL 2007-2008	Difference Bud.-Actual	BUDGET 2008-2009	BUDGET 2009-2010
	Balance b/f....	28,835,000	26,566,992	2,268,008	30,385,000	32,410,000
<b>EXPENSES ON PROPERTIES</b>						
39	Municipal repair cess	2,000,000	466,446	1,533,554	1,000,000	2,000,000
40	Municipal taxes.	3,000,000	1,688,404	1,311,596	2,500,000	2,500,000
41	Other levies.(Ground rent)	100,000	51,758	48,242	100,000	100,000
42	Electricity expenses & repairs	250,000	157,367	92,633	250,000	250,000
43	Building repairs	4,400,000	3,197,132	1,202,868	2,500,000	2,500,000
44	Salaries,adm.,office exp.on Property	450,000	423,249	26,751	500,000	500,000
45	General Maintainance & Gardening	600,000	177,915	422,085	200,000	200,000
46	Insurance Buildings	200,000	128,521	71,479	150,000	150,000
47	Professional & legal exp.PROPERTY	300,000	147,000	153,000	200,000	200,000
48	Interest on Bank over draft	10,000	16,205	(6,205)	10,000	10,000
49	Interest On Trust & scholarship funds	1,200,000	1,199,377	623	1,200,000	1,200,000
50	Depreciation/ Sinking reserve & Int..	5,000,000	4,023,743	976,257	5,000,000	8,000,000
51	Inaugration /Function exp.	50,000	310,815	(260,815)	50,000	50,000
52	Premium on Investments (net)	100,000		100,000		
53	Provision for contingent expenditure	1,000,000		1,000,000	1,000,000	1,000,000
54	Branch dev.exp.reno.reserve					
55	Branch dev.exp.reno.reserve trf.					
<b>REVENUE EXP. TOTAL C.</b>		<b>47,495,000</b>	<b>38,554,924</b>	<b>8,940,076</b>	<b>45,045,000</b>	<b>51,070,000</b>
<b>CAPITAL EXPENDITURE</b>						
1	Andheri branch bldg.const./TDR	8,000,000	6,851,745	1,148,255	7,500,000	5,000,000
2	Civil const./Renovation/Additions KC AHD	25,000,000	23,121,241	1,878,759	4,000,000	2,500,000
3	Furniture & Dead stock	1,000,000	1,635,829	(635,829)	500,000	500,000
4	Library books purchase	100,000	25,934	74,066	50,000	50,000
5	Equipments (Computers etc.)	500,000	184,793	315,207	200,000	200,000
6	V.V.Nnagar Kanya chhatralaya				6,000,000 -	
<b>CAPITAL EXP. TOTAL. D.</b>		<b>34,600,000</b>	<b>31,819,542</b>	<b>2,780,458</b>	<b>18,250,000</b>	<b>8,250,000</b>
<b>GRAND TOTAL. C + D</b>		<b>82,095,000</b>	<b>70,374,466</b>	<b>11,720,534</b>	<b>63,295,000</b>	<b>59,320,000</b>
<b>SUMMARY</b>						
<b>NET REVENUE (INCOME - EXP.)</b>		<b>(8,850,000)</b>	<b>2,126,767</b>	<b>10,976,767</b>	<b>7,280,000</b>	<b>755,000</b>
<b>NET CAPITAL (INCOME - EXP.)</b>		<b>(31,150,000)</b>	<b>(13,269,444)</b>	<b>17,880,556</b>	<b>(5,850,000)</b>	<b>(5,350,000)</b>
<b>TOTAL SURPLUS /DEFICIT ON REVENUE &amp; CAPITAL</b>		<b>(40,000,000)</b>	<b>(11,142,677)</b>	<b>28,857,323</b>	<b>1,430,000</b>	<b>(4,595,000)</b>

PASSED IN M.C. DATED  
A.G.M. DATED :

FOR SHRI MAHAVIRA JAINA VIDYALAYA

Sd/- Sd/-  
(S. C. GARDI) (A. R. SHAH)  
HON.SECRETARY HON.TREASURER

\* 160 \*

प्राप्तुमो वार्षिक अहेवाल

**RENT RECEIVABLE FOR MORE THAN ONE YEAR FOR F.Y.2006-07**

PLACE / TENANT NAME	M. RENT	O/S>1YR
<b>HEAD OFFICE TENANT</b>		
<b>ANDHERI CENTRAL EXCISE</b>		
<b>DEVKARAN MANSION TENANT RENT</b>		
ATOZ ELECTRONICS	775.00	4,614.00
B.CHANDRAKANT	533.00	180.00
CHEMICAL & INSTRUMENT	1,217.00	4,006.00
CHEMICAL & SOLVENT	947.00	5,628.00
CHUNILAL J.JOSHI	900.00	118,736.00
C.PUKHRAJBOTHA	237.00	5,162.00
DHIMENDRAHIMATLAL	767.00	5,123.00
GOPALM.CHAUHAN-II	583.00	3,468.00
ISMAILM.ATTARWALA	880.00	5,244.00
JANI BROS	212.00	1,843.00
K.VRAJDAS	2,302.00	13,722.00
MADON & SONS	1,175.00	3,047.00
MANISH J.THAKKAR	375.00	1,266.00
M.ARVIDLAL	1,164.00	99,084.00
NANJI L.SOLANKI-I	165.00	3,888.00
NANJI L.SOLANKI-II	285.00	1,698.00
NAVINCHANDRAM.SUTARIA	1,280.00	49,849.00
RAJKOT N.S.BANK	4,888.00	31,332.00
RAVINDRA J.MEHTA	3,691.00	49,680.00
SARLABEN N.SUTARIA	1,900.00	104,276.00
SHANTILALJ.JUTHANI	635.00	438.00
SUPERFINEMAGNET	401.00	13,011.00
VALLABHDAS K.SHAH	519.00	70,915.00
<b>DEVKARAN MANSION TENANT COMPENSATION</b>		
AJAYKUMAR AGRAWAL	2,000.00	24,000.00
BATUK RUPA JOSHI	35.00	140.00
CHEMI EQUIP	62.00	248.00
HASMUKH C.SHAH	75.00	12,600.00
LAN INVESTMENTS	50.00	1,200.00
SANJAY A.DESAI-III	270.00	1,890.00
SURYAKANT AGRAWAL	1,000.00	12,000.00
VICTOR INDUSTRIES	144.00	1,872.00
<b>AHMEDABAD BRANCH</b>		
<b>TOTAL RENT RECEIVABLE O/S &gt; ONE YEAR</b>		<b>650,160.00</b>

\* 161 \*

Registration no:A-2939-MUMBAI

The Mumbai Public Trust Act, 1950  
SCHEDULE -IX C  
(VIDE RULE 32)

Statement of income to contribution for the year ending 31.3.2007

Name of Public Trust **SHRI MAHAVIRA JAINA VIDYALAYA JINALAYA TRUST**

I. Income as shown in the Income and Expenditure Account (Schedule IX)		977,887
II. Items not chargeable to contribution under section 58 and Rules 32		
(I) donations Receivable from other Public Trusts and Dharmadas		
(II) Grants Received from Government and local authorities		
(iii) Interest on sinking OR Depreciation fund		
(iv) Amount spent for the purpose of secular education		
(v) Amount spent for the purpose of medical relief		
(vi) Amount spent for the purpose of veterinary treatment of animals		
(vii) expenditure incurred from donation for relief of distress caused by scarcity drought, flood, fire or other natural calamity		
(viii) Deduction out of income from lands used for agricultural purposes		
(a) land Revenue and local fund cess		
(b) Rent payable to superior landlord		
©cost of production, if lands are cultivated by trust		
(ix) Deduction out of income lands used for non agricultural purpose		
(a) assessment, cesses and other government or municipal taxes		
(b) ground rent payable to the superior landlord		
© Insurance premia		
(d) Repairs at 10 % of gross rent of building		
(e) cost of collection at 4% of gross rent of buildings let out		
(x) cost of collection of income or receipts from securities stocks, etc at 1 % of such income	9,610	
(xi) deduction on account of repairs in respect of building not rented and yielding no income at 10 % of the estimated gross annual rent		
<b>Gross Annual income chargeable to contribution Rs.</b>		<b>968,278</b>
<b>TOTAL CONTRIBUTION</b>		<b>19,366</b>

Certified that while claiming deduction admissible under the above schedule the trust has not claimed any amount twice either wholly or partly, against any of the items mentioned in the schedule while have the effect of double - deduction.

Dated: 20.10.2007

Sd/-  
For VIPIN & CO.  
Chartered Accountants  
Auditor

For Shri Mahavira Jaina Vidyalaya Jinalaya Trust  
Sd/- K. G. Shah Sd/- N. K. Dagli Sd/- P. K. Doshi  
Sd/- C. B. Shah Sd/- J. M. Shah Sd/- S. S. Shah  
Sd/- G. H. Shah  
Trustees

Report of an auditor relating to accounts audited under sub-section (2) of section 33 & 34 and rule 19 of the Bombay Public Trusts Act.

Registration No. A-2939(MUMBAI)

Name of the Public Trust **SHRI MAHAVIRA JAINA VIDYALAYA JINALAYA TRUST**

For the year ending 31.03.2007

(a) Whether accounts are maintained regularly and in accordance with the provisions of the the Act and the rules;	YES
(b) Whether receipts and disbursements are properly and correctly shown in the accounts;	YES
(c) Whether the cash balance and vouchers in the custody of the manager or trustee on the date of audit were in agreement with the accounts;	YES
(d) Whether all books, deeds, accounts, vouchers or other documents or records required by the auditor were produced before him;	YES
(e) Whether a register of movable and immovable properties is properly maintained, the changes therein are communicated from time to time to the regional office, and the defects and inaccuracies mentioned in the previous audit report have been duly complied with;	YES
(f) Whether the manager or trustee or any other person required by the auditor to appear before him did so and furnished the necessary information required by him;	YES
(g) Whether any property or funds of the Trust were applied for any object or purpose other than the object or purpose of the Trust;	NO
(h) The amounts of outstanding for more than one year and the amounts written off, if any;	N,A
(I) Whether tenders were invited for repairs or construction involving expenditure exceeding Rs. 5000/-;	YES
(j) Whether any money of the public trust has been invested contrary to the provisions of Section 35;	NO
(k) Alienations, if any, of the immovable property contrary to the provisions of Section 36 which have come to the notice of the auditor;	NO
(l) All cases of irregular, illegal or improper expenditure, or failure or omission to recover monies or other property belonging to the public trust or of loss or waste of money or other property thereof, and whether such expenditure, failure, omission, loss or waste was caused in consequence of breach of trust or misapplication or any other misconduct on the part of the trustees or any other person while in the management of the trust;	NIL
(m) Whether the budget has been filed in the form provided by rule 16A;	YES
(n) Whether the maximum and minimum number of the trustees is maintained;	YES
(o) Whether the meetings are held regularly as provided in such instrument;	YES
(p) Whether the minute books of the proceedings of the meeting is maintained;	YES
(q) Whether any of the trustees has any interest in the investment of the trust;	NO
(r) Whether any of the trustees is a debtor or creditor of the trust;	NO
(s) Whether the irregularities pointed out by the auditors in the accounts of the previous year have been duly complied with by the trustees during the period of audit;	N.A.
(t) Any special matter which the auditor may think fit or necessary to bring to the notice of the Deputy or Assistant charity Commissioner.	NIL

Dated at 20.10.2007

Sd/-  
Vipin & Co.  
Chartered Accountants  
Auditors

**श्री महावीर जैन विद्यालय**

**The Bombay Public Trust Act, 1950  
SCHEDULE - VIII  
(Vide Rule 17(1))**

Name of the Public Trust : **SHRI MAHAVIRA JAINA VIDYALAYA JINALAYA TRUST**  
Balance sheet as at 31.3.2007

<b>FUNDS &amp; LIABILITIES</b>	<b>RS.</b>	<b>RS.</b>
<b>Trusts Funds OR Corpus</b>		
Balance as per Last Balance Sheet	2,034,086.50	
Adjustment during the year (give Details)		2,034,086.50
<b>Other Earmarked Funds</b>		
Derasarji Construction/Jinodhar Fund	5,798,909.05	-
Add: Addition During the Year	50,000.00	5,848,909.05
<b>Other Earmarked Funds (Created under the provisions of the trust</b>		
BHANDAR/DEVDRAVYA CORPUS FUND	1,672,848.00	-
ADD: RECEIPT DURING THE YEAR	1,396,751.75	3,069,599.75
<b>Sinking funds</b>		
<b>RESERVE FUND</b>		
BARODA NATYA MANDAP FUND	867,649.00	
PUNA NUTAN JINALAYA FUND	322,001.00	1,189,650.00
<b>Loans (Secured or Unsecured)</b>		
<b>From Trustees</b>		
<b>Liabilities</b>		
For Expenses (GYAN A/C)	136,108.75	
(JIVDAYA A/C)	173,211.00	
VALLABH VIDYANAGAR (GLASS PAT)	21,000.00	
G.S.SOLANKI (lep Work) RETENTION DEPO	13,887.00	
		344,206.75
<b>Income and Expenditure Accounts</b>		
Balance as per Balance Sheet	3,338,804.76	
Less: Appropriation If any		
Add: Surplus as per income & expenditure a/c	66,748.08	3,405,552.84
		<b>15,892,004.89</b>

Dated at 20.10.2007  
Dated at : MUMBAI

Sd/-  
For VIPIN & CO.  
Chartered Accountants  
Auditor

**भ्राणुमो वार्षिक अहेवाल**

Registration No: A-2939 MUMBAI  
PAN No. AAATS0851P

<b>PROPERTY &amp; ASSETS</b>	<b>RS.</b>	<b>RS.</b>
<b>Immovable Properties (At cost) LIST "A"</b>		
Balance as per Last Balance sheet		
Addition during the year		
Less: sale During The Year		
Depreciation up to Date		2,141,949.50
<b>Investments:- LIST "B"</b>		
Note: The market Value of the above investments is Rs. ....		13,194,775.30
<b>Furniture &amp; fixtures LIST "C"</b>		
Balance as per Last Balance sheet		-
Addition during the year		-
Less: sale During the year		-
Depreciation up to date		58,758.24
<b>Loans (secured or unsecured) good/doubtful</b>		
loans scholarships		-
other loans		-
<b>ADVANCES:-</b>		
TO Trustees		-
TO Employees		-
TO Divecha Glass		101,000.00
TO STAFF LOAN - G.P.RAWAL		32,000.00
TO P.F. RECEIVABLE		6,966.00
TO TDS - 2007-08		37,912.12
TO S.M.J.V. HEAD OFFICE		6,899.46
<b>Income outstanding:</b>		
Rent		-
Interest		-
Others INTEREST		-
<b>Cash &amp; Bank Balances:</b>		
(a) In Current Account With (AS PER LIST) "D"		311,744.27
(b) With The Trustee Cash		
(c) With The manager		
<b>Income and Expenditure Accounts</b>		
Balance as per Balance Sheet		
Less: Appropriation If any		
Add: Deficit as per Income AND		
Less: Surplus Expenditure Accounts		15,892,004.89

As per Our report of Even date +

PLACE : Mumbai  
DATED : 20-10-2007

Sd/-  
For VIPIN & CO.  
Chartered Accountants  
Auditor

For Shri Mahavira Jaina Vidyalaya Jinalaya Trust  
Sd/- K. G. Shah    Sd/- N. K. Dagli    Sd/- P. K. Doshi  
Sd/- C. B. Shah    Sd/- J. M. Shah    Sd/- S. S. Shah  
Sd/- G. H. Shah  
Trustees

**श्री महावीर जैन विद्यालय**

The Bombay Public Trust Act,1950  
SCHEDULE -IX  
(Vide Rule 17(1))

Name of the Public Trust : **SHRI MAHAVIRA JAINA VIDYALAYA JINALAYA TRUST**  
Balance sheet as at 31.3.2007  
INCOME AND EXPENDITURE ACCOUNT FOR THE YEAR ENDING :31.03.2007

EXPENDITURE	RS.	RS.
TO Expenditure in respect of properties		-
Rates,Taxes,Cesses		1,422.00
Repairs and Maintenance		-
Salaries		-
Insurance		-
Depreciatoin (by way of Provision of adjustment)		-
Other Expenses		-
TO Establishment Expenses (AS PER LIST "G")		431,518.04
TO Remuneration to Trustees		-
TO Remuneration (in the case of a math)to the head of the the math including his household expenditure if any		-
TO Legal Expenses		-
TO Audit Fees		4,000.00
TO Contribution And Fees		26,978.00
To Amount Written Off		-
(a) Bad Debts		-
(b) Loan Scholarship		-
(c) Irrecoverable Rents		-
(d) Other Items		-
TO Miscellaneous Expenses		28,659.00
TO Amount Transferred TO Reserve or Specific funds (DERASARJI CONSTRUCTOIN /JIRNODHAR FUND)		50,000.00
TO Expenditure on Objects of the Trust (LIST"H")		-
(a) Religious		-
(b) Educational		-
(c) Medical relief		-
(d)Relief of Poverty		-
(e) other charitable objects	368,562.30	368,562.30
<b>TO SURPLUS CARRIED OVER TO BALANCE SHEET</b>	<b>66,748.08</b>	<b>977,887.42</b>

Dated at 20.10.2007  
Dated at : MUMBAI

Sd/-  
For VIPIN & CO.  
Chartered Accountants  
Auditor

**भ्राणुभो वार्षिक अहेवाल**

Registration No: A-2939 MUMBAI  
PAN No. AAATS0851P

The Bombay Public Trust Act,1950  
SCHEDULE -IX  
(Vide Rule 17(1))

INCOME	RS.	RS.
BY Rent (accrued) + (realised)		-
BY Interest (accrued) + (as per list "E") (realised)		960,974.42
on securities		-
on loans		-
BY Dividend		-
BY Donations in Cash OR Kind		-
BY SALE OF SCRAP-DEAD STOCK		-
BY Income from other Sources (As per List "F")		16,913.00
BY Transfer From Reserve		-
BY Deficit Carried over to balance sheet		-
<b>Total Rs.</b>		<b>977,887.42</b>

As per Our report of Even date +

PLACE : Mumbai  
DATED : 20-10-2007

Sd/-  
For VIPIN & CO.  
Chartered Accountants  
Auditor

For Shri Mahavira Jaina Vidyalaya Jinalaya Trust  
Sd/- K. G. Shah Sd/- N. K. Dagli Sd/- P. K. Doshi  
Sd/- C. B. Shah Sd/- J. M. Shah Sd/- S. S. Shah  
Sd/- G. H. Shah  
Trustees

श्री महावीर जैन विद्यालय

**SHRI MAHAVIRA JAINA VIDYALAYA JINALAYA TRUST**

A.Y.2007-2008

AMOUNT

LIST OF MOVABLE AND UN MOVABLE

PROPERTIES LIST "A"

BARODA NATYA MANDAP	1,818,596.50
PUNE NUTAN JINALAYA (Work-in-Progress)	323,353.00
	<b>2,141,949.50</b>

INVESTMENTS ( LIST "B")

8% G.O.I TAXABLE BONDS(D.O.M- 18 LACS 20.05.2009)	1,800,000.00
8% G.O.I TAXABLE BONDS(D.O.M- 18 LACS 20.05.2009)	400,000.00
8% G.O.I TAXABLE BONDS(D.O.M- 18 LACS 20.05.2009)	1,500,000.00
7.5% 5 YEARS POST OFFICE TIME DEPOSIT 20.03.2008	800,000.00
	<b>4,500,000.00</b>

FIXED DEPOSIT WITH BANKS

HDFC BANK F.D.R. 7.5% DOM 16.04.2007	4,999,000.00
INTEREST ACCURED ON HDFC BANK FDR	333,775.30
	<b>5,332,775.30</b>
U.B.I.F.D.R MUMBAI	10,000.00
U.B.I.FLEXI DEPOSIT MUMBAI	3,352,000.00
	<b>13,194,775.30</b>

FURNITURE & DEAD STOCK ( LIST "C")

SAMAVSHARAN -AHMEDABAD	48,983.00
FURNITURE STOCK -BARODA	9,775.24
	<b>58,758.24</b>

LIST OF BANK ACCOUNTS (LIST "D")

B.O.I ANDHERI S/B -54256	9,324.00
B.O.I BARODA S/B 18014	99,329.47
U.B.I MUMBAI S/B 7588	56,648.53
U.B.I V.V.NAGAR S/B 17895	86,833.85
B.O.B POONA S.B 6471	2,440.00
B.O.I AHMEDABAD S/B 2774	18,240.00
B.O.I BHAVNAGAR S/B 191	38,928.42
	<b>311,744.27</b>

શ્રીમદ્ વાઘીક અદેવાલ

**SHRI MAHAVIRA JAINA VIDYALAYA JINALAYA TRUST**

A.Y.2007-2008 AMOUNT

LIST "E" INCOME FROM OTHER SOURCES

INTEREST RECEIVED	
BANK INTEREST	10,781.00
INT.ON. HDFC F.D.R	371,687.42
INT. ON .U.B.I F.D.R	217,604.00
INT ON G.O.I BONDS	296,000.00
INT ON POST OFFICE 5 YR T.D	61,709.00
INT ON STAFF LOAN	3,193.00
	<b>960,974.42</b>

LIST "F" INCOME FROM OTHER SOURCES

SAT KSHETRA	13,413.00
MISC -INCOME	3,500.00
	<b>16,913.00</b>

ESTABLISHMENT EXPENSES AS PER LIST "G"

BANK CHARGES	1,130.00
CONVEYANCE	120.00
DIWALI BONI	18,483.00
ELECTRICITY EXPENSES	71,138.04
FOOD EXP	11,680.00
GRATUITY	63,900.00
LEAVE SALARY	8,211.00
MEDICAL EXPENSES	3,130.00
SALARY	240,937.00
P.F -EMPLOYERS	12,696.00
PRINTING & STATIONERY	93.00
	<b>431,518.04</b>

EXPENDITURE ACCOUNT AS PER LIST "H"

EXPENDITURE ON OBJECT OF THE TRUST	
ANGI	5,925.00
GHEE	24,595.00
KESAR SUKHAD	20,352.30
MILK (PRAKSHAL )	6,186.00
RELIGIOUS EXPENSES	36,849.00
DERASARJI REPAIRS /RENOVATION	155,585.00
SADHARAN EXPENSES	35,374.00
PHOOL EXPENSES	34,645.00
18 -ABHISHEK -VARSHGANATH EXPENSES	49,051.00
	<b>368,562.30</b>



श्री महावीर जैन विद्यालय

**SHRI MAHAVIRA JAIN VIDYALAYA JINALAYA TRUST**  
ACTUAL/ BUDGET COMPARISION 2006-2007 AND BUDGET 2008-2009

PARTICULARS	BUDGET	ACTUAL	Difference	BUDGET	BUDGET
	2006-2007	2006-2007		2007-2008	2008-2009
<b>INCOME</b>					
DEVDRAVYA/BHANDAR AWAK (capitalised)	850,000	434,900	850,000	850,000	750,000
SADHARAN	400,000		400,000	350,000	200,000
INTEREST INCOME	900,000	960,974	(60,974)	750,000	1,000,000
ANGI	125,000	170,996	(45,996)	75,000	75,000
SAT KSHETRA	10,000	13,413	(3,413)	10,000	15,000
SNATRA PUJA	7,500		7,500	7,500	2,500
KESAR SUKHAD	100,000	91,487	8,513	50,000	100,000
MISC.INCOME	10,000	3,500	6,500	2,000	5,000
<b>TRANSFER:</b>					
Nutan Jinalaya Construction / Renovation fund	300,000		(300,000)		
<b>TOTAL INCOME</b>	<b>2,702,500</b>	<b>1,675,270</b>	<b>862,130</b>	<b>2,094,500</b>	<b>2,147,500</b>
<b>EXPENDITURE</b>					
ANGI	100,000	165,071	(65,071)	75,000	150,000
SALARY (PUJARI), BONI, FOOD, P.F.	350,000	292,207	57,793	350,000	400,000
GRATUITY (MAHESH BAROT)	-	63,900	(63,900)	-	-
SECURITY EXP.	25,000	-	25,000	25,000	10,000
PROPERTY TAX	2,500	1,422	1,078	2,500	2,500
STAFF UNIFORM / WELFARE	10,000	3,130	6,870	10,000	10,000
MILK (PRAKSHAL)	15,000	6,186	8,814	10,000	10,000
STATIONERY	5,000	93	4,907	5,000	5,000
MISCELLANEOUS	75,000	28,659	46,341	50,000	50,000
GHEE EXPENSE	75,000	30,075	44,925	50,000	50,000
SADHARAN	100,000	70,019	29,981	75,000	75,000
SNATRA PUJA	2,000		2,000	2,500	2,500
ELECTRIC (DIWA BATTI) NET	50,000	71,138	(21,138)	50,000	100,000
DERASARJI REPAIRS & RENO.	500,000	155,585	344,415	500,000	250,000
DEAD STOCK REPAIRS	25,000		25,000	25,000	25,000
CONTRIBUTION (CHARITY COMM.)	50,000	26,978	23,022	50,000	50,000
CONVEYANCE EXPENSES	2,500	120	2,380	5,000	2,500
TELEPHONE	2,500		2,500	2,500	2,500
BANK CHARGES	2,500	1,130	1,370	2,500	2,500
AUDIT FEES+LEGAL EXP.	7,500	4,000	3,500	7,500	5,000
ANNUAL DAY (VARSHGANATH)	50,000	49,051	949	50,000	75,000
RELIGIOUS EXPENSES	25,000	36,849	(11,849)	75,000	50,000
KESAR SUKHAD	150,000	71,135	78,865	150,000	100,000
ADVERTISEMENT EXP	5,000		5,000	5,000	5,000
POSTAGE EXPENSES	5,000		5,000	5,000	5,000
PREMIUM ON INVESTMENTS	-	-	-	-	-
PUNE NUTAN JINALAYA	-	-	-	-	-
<b>TOTAL EXPENSES</b>	<b>1,634,500</b>	<b>1,076,748</b>	<b>557,752</b>	<b>1,582,500</b>	<b>1,437,500</b>
Trf. to Nutan Jinalaya Reno. Fund					
<b>NET</b>	<b>1,068,000</b>	<b>598,522</b>	<b>304,378</b>	<b>512,000</b>	<b>710,000</b>

Sd/-  
For VIPIN & CO.  
Chartered Accountants  
Auditor

DATED : 20-10-2007

For Shri Mahavira Jaina Vidyalaya Jinalaya Trust

Sd/- K. G. Shah      Sd/- N. K. Dagli      Sd/- P. K. Doshi  
Sd/- C. B. Shah      Sd/- J. M. Shah      Sd/- S. S. Shah  
Sd/- G. H. Shah  
Trustees

भाणुभो वार्षिक अहेवाल

**SHRI MAHAVIRA JAIN VIDYALAYA JINALYA TRUST**  
C/O.MAHAVIRA JAIN VIDYALAYA  
50/54 A, AUGUST KRANTI MARG,  
MUMBAI-400 036.

STATUS: A.O.P      Y.E.      31.03.2007  
PAN.NO: AAA TS 0851 P      A.Y.      2007-2008  
GIR.NO: ADIT (EXEM) RANGE I      D.O.F.      23.12.1970  
BPTR.NO: A-2939 MUMBAI

**COMPUTATION OF TOTAL INCOME**

INCOME AS PER INCOME AND EXPENDITURE A/C	977,887
LESS:ADMINISTRATIVE EXPENSES	492,577
	<b>485,310</b>
LESS: EXPENSES ON THE OBJECT OF THE TRUST	368,562
	<b>116,748</b>
LESS: AMOUNT TRANSFER TO SPECIFIC FUND/OBJECT Derasarji Construction/Jinodhar Fund	50,000
	<b>66,748</b>
LESS:PERMITTED ACCUMLATION OF 15%	146,683
<b>NET TOTAL INCOME</b>	<b>(79,935)</b>
TDS DEDUCTED FROM INTEREST INCOME	37,912
Refund due To Assessee	<b>37,912</b>

For Shri Mahavira Jaina Vidyalaya Jinalaya Trust

Sd/- K. G. Shah      Sd/- N. K. Dagli      Sd/- P. K. Doshi  
Sd/- C. B. Shah      Sd/- J. M. Shah      Sd/- S. S. Shah  
Sd/- G. H. Shah  
Trustees

## श्री महावीर जैन विद्यालय

Registration no: E-4450 -MUMBAI

The Mumbai Public Trust Act,1950  
SCHEDULE -IX C  
(VIDE RULE 32)

Statement of income to contribution for the year ending 31.3.2007

Name of Public Trust **SHRI MAHAVIRA JAINA VIDYALAYA JINAGAM PRAKASHAN TRUST**

I. Income as shown in the Income and Expenditure Account (Schedule IX)		105,136.00
II. Items not chargeable to contribution under section 58 and Rules 32		
(I) donations Receivable from other Public Trusts and Dharmadas		
(II) Grants Received from Government and local authorities		
(iii) Interest on sinking OR Depreciation fund		
(iv) Amount spent for the purpose of secular education		
(v) Amount spent for the purpose of medical relief		
(vi) Amount spent for the purpose of veterinary treatment of animals		
(vii) expenditure incurred from donation for relief of distress caused by scarcity drought ,flood,fire or other natural calamity		
(viii) Deduction out of income from lands used for agricultural purposes		
(a) land Revenue and local fund cess		
(b) Rent payable to superior landlord		
(c) cost of production,if lands are cultivated by trust		
(ix) Deduction out of income lands used for non agricultured purpose		
(a) assessment ,cesses and other government or municipal taxes		
(b) ground rent payable to the superior landlord		
(c) Insurance premia		
(d) Repairs at 10 % of gross rent of building		
(e) cost of collection at 4% of gross rent of buildings let out		
(x) cost of collection of income or receipts from securities stocks, etc at 1 % of such income	26,000.00	260.00
(xi) deduction on account of repairs in respect of building not rented and yielding no income at 10 % of the estimated gross annual rent		
<b>Gross Annual income chargeable to contribution Rs.</b>	<b>15,260.00</b>	<b>89,876</b>
<b>TOTAL CONTRIBUTION</b>		<b>1,798</b>

Certified that whli claiming deduction admissible under the above schedule the trust has not claimed any amount twice either wholly or partly,against any of the items mentioned in the schedule while have the effect of double - deduction.

Sd/-  
For VIPIN & CO.  
Chartered Accountants  
Auditor

Dated : 20-10-2007

**For Shri Mahavira Jaina Vidyalaya  
Jinagam Prakashan Trust**

Sd/- S. S. Vasa      Sd/- N. K. Dagli      Sd/- J. M. Shah  
Sd/- A. K. Kora      Sd/- R. P. Shah      Sd/- Dr. J. B. Shah  
Sd/- S. K. Shah

Trustees

## બ્રાણમો વાર્ષિક અહેવાલ

Report of an auditor relating to accounts audited under sub-section (2) of section 33 & 34 and rule 19 of the Bombay Public Trusts Act .

Registration No. E-4450 (MUMBAI) 23-12-1970

Name of the Public Trust **SHRI MAHAVIRA JAINA VIDYALAYA JINAGAM PRAKASHAN TRUST**

For the year ending 31.03.2007

(a) Whether accounts are maintained regularly and in accordance with the provisions of the Act and the rules ;		YES
(b) Whether receipts and disbursements are properly and correctly shown in the accounts;		YES
(c) Whether the cash balance and vouchers in the custody of the manager or trustee on the date of audit were in agreement with the accounts;		NO CASH ON HAND
(d) Whether all books , deeds, accounts, vouchers or other documents or records required by the auditor were produced before him;		YES
(e) Whether a register of movable and immovable properties is properly maintained, the changes therein are communicated from time to time to the regional office, and the defects and inaccuracies mentioned in the previous audit report have been duly complied with;		YES
(f) Whether the manager or trustee or any other person required by the auditor to appear before him did so and furnished the necessary information required by him;		YES
(g) Whether any property or funds of the Trust were applied for any object or purpose other than the object or purpose of the Trust;		NO
(h) The amounts of outstandings for more than one year and the amounts written off, if any;		NIL
(I) Whether tenders were invited for repairs or construction involving expenditure exceeding Rs. 5000/-;		N.A.
(j) Whether any money of the public trust has been invested contrary to the provisions of Section 35;		NO
(k) Alienations, if any, of the immovable property contrary to the provisions of Section 36 which have come to the notice of the auditor;		NO
(l) All cases of irregular, illegal or improper expenditure, or failure or omission to recover monies or other property belonging to the public trust or of loss or waste of money or other property thereof, and whether such expenditure, failure, omission, loss or waste was caused in consequence of breach of trust or misapplication or any other misconduct on the part of the trustees or any other person while in the management of the trust ;		NIL
(m) Whether the budget has been filed in the form provided by rule 16A;		YES
(n) Whether the maximum and minimum number of the trustees is maintained;		YES
(o) Whether the meetings are held regularly as provided in such instrument;		YES
(p) Whether the minute books of the proceedings of the meeting is maintained;		YES
(q) Whether any of the trustees has any interest in the investment of the trust;		NO
(r) Whether any of the trustees is a debtor or creditor of the trust;		NO
(s) Whether the regularities pointed out by the auditors in the accounts of the previous year have been duly complied with by the trustees during the period of audit;		N.A.
(t) Any special matter which the auditor may think fit or necessary to bring to the notice of the Deputy or Assistant Charity Commissioner.		REFER NOTE

The trust is maintaining books on cash basis. Expenditure incurred on account of publication of books is debited to income & expenditure account. Similarly receipt on account of sale of books is credited to income & expenditure account as and when received. As per records maintain and certify by the trustee. The value of stock of books as on 31.3.2007 is as under.

	No. of Books	Amount	Sd/- For VIPIN & CO. Chartered Accountants Auditor
Dated at 27.09.2007	8,4,81	1,300,150	

श्री महावीर जैन विद्यालय

The Bombay Public Trust Act, 1950  
SCHEDULE -VIII  
(Vide Rule 17(1))

Registration  
No. E-4450 (MUMBAD)  
Date : 23-12-1970

Name of the Public Trust : **SHRI MAHAVIRA JAINA VIDYALAYA JINAGAM PRAKASHAN TRUST**  
Balance Sheet as at 31.3.2007

FUNDS & LIABILITIES	RS.	RS.
<b>Trusts Funds OR Corpus</b>		
Balance as per Last Balance Sheet		269,998.08
Adjustment during the year(give Details )		
<b>Other Earmarked Funds</b>		
A.K. Kapadia Agam Prakashan		175,568.00
Agam Books Publication Fund	300,000.00	
Add : During The Year	25,000.00	325,000.00
(Created under the provisions of the Trust deed or scheme out of the Income		
<b>Depreciation Fund</b>		47,524.00
<b>Sinking Funds</b>		
<b>RESERVE FUND</b>		
Loans (Secured or Unsecured)		-
From Trustees :		-
From others :		-
<b>Liabilities</b>		
For TDS PAYABLE		-
For Advances		-
For Rent and other Deposits		-
For Sundry Credit Balances		-
<b>Income and Expenditure Accounts</b>		
Balance as per Balance Sheet	396,484.21	
Less : Appropriation If any		
Add : Surplus as per Income & Expenditure a/c	69,784.60	466,268.81
<b>TOTAL Rs.</b>		<b>1,284,358.89</b>

Dated at 27.09.2007

Sd/-  
For VIPIN & CO.  
Chartered Accountants  
Auditor

भ्राणुमो वार्षिक अडेवाल

Registration  
No. E-4450 (MUMBAD)  
PAN No. AAATS0404Q

PROPERTY & ASSETS	RS.	RS.
<b>Immovable Properties (At cost)</b>		
Balance as per Last Balance sheet		
Addition during the year		
Less : sale During The Year		
Depreciation up to Date		
<b>Investments:- (AS PER SCHEDULE "A")</b>		1,135,000.00
Note:The market Value of the above investments is Rs. ....		-
<b>Furniture &amp; fixtures (Furniture &amp; dead stock)</b>		75,200.00
Balance as per Last Balance sheet		-
Addition during the year		-
Less:sale During the year		-
Depreciation up to date		-
<b>Loans (secured or unsecured)good/doubtful</b>		
loans scholarships		-
other loans		-
<b>ADVANCES:-</b>		
TO Trustees		-
TO Employees		-
TO Lawyers		-
TO others-S.M.J.V.Head Office		12,482.00
TO others (tax deducted at sources)		23,851.00
<b>Income outstanding:</b>		
Rent		
Interest		
Others		
<b>Cash &amp; Bank Balances:</b>		
(a) In S.B. A/c With Bank of Baroda-11724		37,825.89
In Fixed Deposit Accounts With		-
(b) With The Trustee Cash		-
(c) With The manager		-
<b>Income and Expenditure Accounts</b>		
Balance as per Balance Sheet		
Less:Appropriation If any		
Add:Deficit as per Income AND		
Less:Surplus Expenditure Accounts		
<b>TOTAL Rs.</b>		<b>1,284,358.89</b>

As per Our report of Even date +

Sd/-  
For VIPIN & CO.  
Chartered Accountants  
Auditor

Place : Mumbai  
Dated : 27-09-2007

For Shri Mahavira Jaina Vidyalaya  
Jinagam Prakashan Trust

Sd/- J. M. Shah  
Sd/- A. K. Kora  
Trustees

श्री महावीर जैन विद्यालय

The Bombay Public Trust Act, 1950  
SCHEDULE -IX  
(Vide Rule 17(1))

Registration  
No. E-4450 (MUMBAI)  
Date : 23-12-1970

Name of the Public Trust : **SHRI MAHAVIRA JAINA VIDYALAYA JINAGAM PRAKASHAN TRUST**  
Balance sheet as at 31.3.2007  
INCOME AND EXPENDITURE ACCOUNT FOR THE YEAR ENDING :31.03.2007

EXPENDITURE	RS.	RS.
TO Expenditure in respect of properties		-
Rates, Taxes, Cesses		-
Repairs and Maintenance		-
Salaries		-
Insurance		-
Depreciatoin (by way of Provision of adjustment)		-
Other Expenses -as per schedule (B)		-
<b>TO Establishment Expenses</b>		298.00
TO Remuneration to Trustees		-
TO Remuneration (in the case of a math) to the head of the math including his household expenditure if any		-
<b>TO Legal Expenses</b>		
TO Audit Fees		1,000.00
TO Contribution And Fees		3,940.00
To Amount Written Off		
(a) Bad Debts		-
(b) Loan Scholarship		-
(c) Irrecoverable Rents		-
(d) Other Items		-
<b>TO Miscellaneous Expenses</b>		
TO Depreciation		3,075.00
TO Amount Transferred TO Reserve or Specific funds- Agam Book Publication Fund		25,000.00
TO Expenditure on Objects of the Trust		
(a) Religious		-
(b) Educational		-
(c) Medical relief		-
(d) Relief of Poverty		-
(e) other charitable objects	2,038.40	2,038.40
<b>TO surplus Carried over to Balance Sheet</b>		69,784.60
<b>TOTAL Rs.</b>		<b>105,136.00</b>

Dated at 27.09.2007

Sd/-  
For VIPIN & CO.  
Chartered Accountants  
Auditor

भ्रातृमो वार्षिक अहवाल

The Bombay Public Trust Act, 1950  
SCHEDULE -IX  
(Vide Rule 17(1))

Registration  
No. E-4450 (MUMBAI)  
PAN No. AAATS040Q

INCOME	RS.	RS.
BY Rent (accrued) + (realised)		-
BY Interest (accrued) + As per Schedule "B" (realised)		77,481.00
on securities		-
on loans		-
On Bank Account (Interest On FDR)		
BY Donations in Cash OR Kind		15,000.00
BY Grants		-
BY Income from other Sources (sale books) (in details as far as possible)		12,655.00
BY Transfer From Reserve		-
BY Deficit Carried over to balance sheet		-
<b>Total Rs.</b>		<b>105,136.00</b>

As per Our report of Even date +

For Shri Mahavira Jaina Vidyalaya  
Jinagam Prakashan Trust  
Sd/-  
Shri J. M. Shah  
Shri A. K. Kora  
Trustees

PLACE : Mumbai  
DATED : 20-10-2007

**श्री महावीर जैन विद्यालय**

The Bombay Public Trust Act,1950  
SCHEDULE -IX  
(Vide Rule 17(1))

Registration  
No. E-4450 (MUMBAI)  
Date : 23-12-1970

Name of the Public Trust : **SHRI MAHAVIRA JAINA VIDYALAYA JINAGAM PRAKASHAN TRUST**  
Balance sheet as at 31.3.2007  
INCOME AND EXPENDITURE ACCOUNT FOR THE YEAR ENDING :31.03.2007

EXPENDITURE	RS.	RS.
TO Expenditure in respect of properties		-
Rates,Taxes,Cesses		-
Repairs and Maintenance		-
Salaries		-
Insurance		-
Depreciatoin (by way of Provision of adjustment)		-
Other Expenses -as per schedule (B)		-
<b>TO Establishment Expenses</b>		298.00
<b>TO Remuneration to Trustees</b>		-
<b>TO Remuneration (in the case of a math) to the head of the math including his household expenditure if any</b>		-
<b>TO Legal Expenses</b>		
<b>TO Audit Fees</b>		1,000.00
<b>TO Contribution And Fees</b>		3,940.00
<b>To Amount Written Off</b>		
(a) Bad Debts		-
(b) Loan Scholarship		-
(c) Irrecoverable Rents		-
(d) Other Items		-
<b>TO Miscellaneous Expenses</b>		-
<b>TO Depreciation</b>		3,075.00
<b>TO Amount Transferred TO Reserve or Specific funds- Agam Book Publication Fund</b>		25,000.00
<b>TO Expenditure on Objects of the Trust</b>		
(a) Religious		-
(b) Educational		-
(c) Medical relief		-
(d) Relief of Poverty		-
(e) other charitable objects	2,038.40	2,038.40
<b>TO surplus Carried over to Balance Sheet</b>		69,784.60
<b>TOTAL Rs.</b>		<b>105,136.00</b>

Dated at 27.09.2007

Sd/-  
For VIPIN & CO.  
Chartered Accountants  
Auditor

**બ્રાહ્મી વાર્ષિક અહેવાલ**

The Bombay Public Trust Act,1950  
SCHEDULE -IX  
(Vide Rule 17(1))

Registration  
No. E-4450 (MUMBAI)  
PAN No. AAATS040Q

INCOME	RS.	RS.
BY Rent (accrued) + (realised)		-
BY Interest (accrued) + As per Schedule "B" (realised)		77,481.00
on securities		-
on loans		-
On Bank Account (Interest On FDR )		
BY Donations in Cash OR Kind		15,000.00
BY Grants		-
BY Income from other Sources(sale books) (in details as far as possible)		12,655.00
BY Transfer From Reserve		-
BY Deficit Carried over to balance sheet		-
<b>Total Rs.</b>		<b>105,136.00</b>

As per Our report of Even date +

For Shri Mahavira Jaina Vidyalaya  
Jinagam Prakashan Trust  
Sd/-  
Shri J. M. Shah  
Shri A. K. Kora  
Trustees

PLACE : Mumbai  
DATED : 20-10-2007

श्री महावीर जैन विद्यालय

SHRI MAHAVIRA JAINA VIDYALAYA JINAGAM PRAKASHAN TRUST

A.Y.2007-2008

SCHEDULE TO THE BALANCE SHEET AS ON 31.3.2007

INVESTMENTS SCHEDULE "A"

Particulars	Amount
GOI Taxable Bonds DOM 20-05-2009 Rate 8%	200,000.00
GOI Taxable Bonds DOM 18-01-2012 Rate 8 %	125,000.00
P.O. Time Deposit (5 Years ) DOM 21-03-2008 Rate 7.5%	450,000.00
BANK OF BARODA F.D.R DOM 21-02-2010- Rate : 9%	120,000.00
Union Bank of India-F.D.R, DOM 04-08-2008 Rate 9.5 %	240,000.00
<b>TOTAL</b>	<b>1,135,000.00</b>

INTEREST RECEIVED SCH "B"

Interest on Post office Time Deposit	34,711.00
Interest on saving a/c	2,596.00
Interest on 8% GOI (Taxable )Bonds	26,000.00
Interest on Bank of Baroda F.D.R	14,174.00
<b>TOTAL</b>	<b>77,481.00</b>

For Shri Mahavira Jaina Vidyalaya  
Jinagam Prakashan Trust  
Sd/-  
Shri J. M. Shah  
Shri A. K. Kora  
Trustees

PLACE : Mumbai  
DATED : 27-09-2007

आणुमो वार्षिक अडेवाल

SHRI MAHAVIRA JAINA VIDYALAYA JINAGAM PRAKASHAN TRUST

ACTUAL/ BUDGET COMPARISION 2006-2007 AND BUDGET 2008-2009

PARTICULARS	BUDGET 2006-2007	ACTUAL 2006-2007	Difference	BUDGET 2007-2008	BUDGET 2008-2009
<b>INCOME</b>					
trf.from agam book fund			-		
AGAM BOOK SALES	50,000	12,655	37,345	50,000	25,000
BHET	25,000	15,000	10,000	25,000	25,000
INTEREST INCOME	100,000	77,481	22,519	100,000	75,000
Interest on Savings a/c-Incentive			-		
<b>TOTAL INCOME</b>	<b>175,000</b>	<b>105,136</b>	<b>69,864</b>	<b>175,000</b>	<b>125,000</b>
<b>EXPENSES</b>					
Tax / Contribution	5,000	3,940	1,060	4,000	5,000
Salaries & Boni			-		
Agam Books binding	25,000	2,038	22,962	50,000	25,000
Furniture repairs	5,000		5,000	5,000	5,000
Postage	5,000		5,000	5,000	1,000
Bank Charges	1,000		1,000	1,000	500
Conveyance	500	298	202	500	500
Stationary	1,000		1,000	1,000	500
Audit Fees	1,000	1,000	-	1,000	1,000
Depreciation	4,000	3,075	925	4,000	4,000
Miscellaneous	1,000		1,000	1,000	1,000
AGAM BOOKS PUBLICATION FUND	25,000		25,000	-	
<b>TOTAL EXPENSES</b>	<b>73,500</b>	<b>10,351</b>	<b>63,149</b>	<b>72,500</b>	<b>43,50</b>
<b>NET</b>	<b>101,500</b>	<b>94,785</b>	<b>6,715</b>	<b>102,500</b>	<b>81,500</b>

For Shri Mahavira Jaina Vidyalaya  
Jinagam Prakashan Trust  
Sd/-  
Shri J. M. Shah  
Shri A. K. Kora  
Trustees

Passed in Trustee Meeting and Annual General Meeting

PLACE : Mumbai  
DATED : 27-09-2007

श्री महावीर जैन विद्यालय

SHRI MAHAVIRA JAINA VIDYALAYA  
JINAGAM PRAKASHAN TRUST

C/O.MAHAVIRA JAINA VIDYALAYA  
50/54 A, AUGUST KRANTI MARG,  
MUMBAI-400 036.

STATUS : A.O.P. Y.E. 31.03.2007  
PAN. NO. : PAN NO. : AAATS0404Q A.Y. 2007-2008  
GIR. NO. : ADIT (EXEM) RANGE I D.O.F 02.10.1970

BPTR. NO. : E-4450(MUM)-23/12/1970

**COMPUTATION OF TOTAL INCOME**

INCOME AS PER INCOME AND EXPENDITURE A/C	105,136
LESS : EXPENDITURE ON OBJECT OF THE TRUST	35,351
	<u>69,785</u>
LESS : TRANSFER TO AGAM BOOKS PUBLICATION FUND	25,000
	<u>44,785</u>
PERMITTED ACCUMLATION OF 15%	15,770
	<u>29,015</u>
NET TOTAL INCOME .....	<u>29,015</u>
TAX PAYABLE ON TOTAL INCOME OF RS.	29,015
	<u>NIL</u>

For Shri Mahavira Jaina Vidyalaya  
Jinagam Prakashan Trust

Sd/-  
Shri J. M. Shah  
Shri A. K. Kora  
Trustees

PLACE : Mumbai  
DATED : 27-09-2007

\* 180 \*

भाणुभो वार्षिक अढेवाल

REGISTRATION NO. : E-23431  
PANNO. : AAHTS1006K

THE BOMBAY PUBLIC TRUST ACT, 1950  
SCHEDULE VII  
VIDE RULE 17(1)

NAME OF THE PUBLIC TRUST : SHRI MAHAVIR JAINA VIDYALAYA EDUCATION FOUNDATION  
BALANCE SHEET AS AT 31ST MARCH, 2008

FUND & LIABILITIES	Rs.	Rs.	PROPERTY & ASSETS	Rs.	Rs.
<b>Trust Fund Or Corpus :-</b> During the period		11000	<b>Immovable Properties : (At Cost)</b> Balance as per last Balance Sheet	2324753	
Add : Addition during the year			Building Work in Progress		
<b>Other Earmarked Funds :-</b> (Created under the provision of the trust deed or scheme or out of the Income)			Additions during the year		
Depreciation Fund			Less : Sale during the year		
Sinking Fund			Depreciation upto date		
Reserve Fund			<b>Investments :</b> Note : The market value of the above Investment is Rs.....		
Any Other Fund / Building Fund (Education Fund)		7266333	<b>Furniture &amp; Fixtures :</b> Balance as per last Balance Sheet		
Loans (Secured or Unsecured)			Additions during the year		
From Trustees			Less : Sale during the year		
Form Others			Depreciation upto date		
Shri Mahavira Jaina Vidyalaya		288092	Loans (Secured or Unsecured)		
<b>Liabilities :-</b>			Good/Doubtful		
For Expenses			Loans Scholarships		
For Advance			Other Loans		
For Rent and other deposit			<b>Advances :</b>		
For Sundry credit balance			To Trustees		
<b>Income &amp; Expenditure Account :-</b>			To Employees		
Balance as per last Balance Sheet			To Contractors		
Less : Appropriation, if any			To Lawyers		
Add : Surplus			To Other Deposit Gujarat University		25000
As per Income & Expenditure Account			Income Outstanding		
			Rent/Interest/Other Income		
			<b>Cash &amp; Bank Balance :</b>		
			a. F.D. with Union Bank of India		2000000
			In Saving Account with Union Bank of India		2953693
			b. With Trustee (Cash in Hand)		
			c. With the Manager		
			<b>Income &amp; Expenditure Account :</b>		
			Balance as per Balance Sheet		
			Less : Appropriation, if any		
			Add : Deficit as per Income and		261979
			Less : Surplus Expenditure Account		
			<b>Total Rs.</b>	7565425	<b>Total Rs.</b> 7565425

"AS PER MY REPORT OF EVEN DATE"

For, K. F. Doshi & Co.  
Chartered Accountants

PLACE : MUMBAI  
DATED : 10/09/2008

K. F. Doshi  
Proprietor  
Membership No. 5034

Sd/- K.K. Doshi  
TRUSTEE

\* 181 \*

श्री महावीर जैन विद्यालय

REGISTRATION NO.  
E-24211 (MUMBAI)  
PAN NO. : AAHTS1006K

THE BOMBAY PUBLIC TRUST ACT, 1950  
SCHEDULE IX  
VIDE RULE 17(1)

NAME OF THE PUBLIC TRUST : SHRI MAHAVIR JAINA VIDYALAYA EDUCATION FOUNDATION  
INCOME & EXPENDITURE ACCOUNT FOR THE YEAR ENDING 29/05/2007 TO 31/03/2008

EXPENDITURE	Rs.	Rs.	INCOME	Rs.	Rs.
<b>To Expenditure in respect Of properties :</b>			By Rent (Accrued)/(Realised)		
Rates, Taxes, Cesses			By Interest (Accrued)/(Realised)		
Repairs & Maintainence			On Investments		
Salaries			On Loans		
Insurance			On Bank Account		9120
Depn. (by way of provision or adjustments)			On Income Tax Refund		
Othe Expenses			By Dividend		
To Establishment		301099	By Donations in cash or kind		
To Remuncartion to Trustees			By Grants		
To Remuneration (in the case of a math) to the head of the math, including his household expenditure, if any			By Income from other sources		
To Legal Expenses			Fees for Tender		35000
To Audit Fees			By Transfer from Reserve		
To Contribution and Fees			By Deficit carried over to Balance Sheet		261979
<b>To Amount written off :</b>					
a. Bad Debts					
b. Loan Scholarship					
c. Irrecoverable Rents					
d. Other items					
To Miscellaneous Expenses					
To Depreciation					
To Amounts transferred to Reserve Specific Funds					
<b>To Expenditure on objects of the trust :</b>					
a. Religious					
b. Educational		5000			
c. Medical Relief					
d. Relief of poverty					
e. Other Charitable objects		5000			
To Surplus carried over to Balance Sheet					
<b>Total Rs.</b>		<b>306099</b>		<b>Total Rs.</b>	<b>306099</b>

"AS PER MY REPORT OF EVEN DATE"

For, K. F. Doshi & Co.  
Chartered Accountants

PLACE : MUMBAI  
DATED : 10/09/2008

K. F. Doshi  
Proprietor  
Membership No. 5034

Sd/- K.K. Doshi  
TRUSTEE

બ્રાહ્મી વાર્ષિક અહેવાલ

12-A REGISTRATION NO. : 41613  
DATED : 29-05-2007  
PAN NO. : AAHTS1006K

NAME OF THE PUBLIC TRUST : SHRI MAHAVIR JAINA VIDYALAYA EDUCATION FOUNDATION  
A.Y. 2008-2009

PARTICULARS OF INCOME FOR THE YEAR ENDED ON 31ST MARCH, 2008

<b>Income from other sources</b>		
Bank Interest	9120	
Tender Fees	35000	44120
<b>Less : Spent on the object of the Trust</b>		
Establishment Expenses	301099	
Educational	5000	306099
<b>Net Deficit Rs.</b>		<b>-261979</b>

**BANK ACCOUNT DETAILS**

Bank Account No. 352202170000001  
Union Bank of India,  
August Kranti Marg,  
Mumbai 400 036.  
MICR Code : 400026049



## શ્રી મહાવીર જૈન વિદ્યાલય

પરિશિષ્ટ : ૧ - ૨

શ્રી સારાભાઈ મગનલાલ મોદી લોન સ્કોલરશીપ અને  
શ્રી સારાભાઈ મગનલાલ મોદી ઉચ્ચ અભ્યાસ શિષ્યવૃત્તિ ટ્રસ્ટ ફંડ

તા. ૧-૪-૨૦૦૭ થી તા. ૩૧-૩-૨૦૦૭ (૨૦૦૭-૦૮)ની કાર્યવાહી

શ્રી મહાવીર જૈન વિદ્યાલયની વ્યવસ્થાપક સમિતિના સભ્યો જોગ,

પૂરક આર્થિક સહાયને અભાવે બુદ્ધિશાળી વિદ્યાર્થીઓ અને વિદ્યાર્થિનીઓને અભ્યાસ અંતરાયો ઉભા થાય છે. તે સ્વાનુભવને આધારે શ્રી સારાભાઈ મગનભાઈ મોદીએ સને ૧૯૨૪માં શ્રી સારાભાઈ મગનભાઈ મોદી લોન ફંડ અને સને ૧૯૩૨માં શ્રી સારાભાઈ મગનભાઈ મોદી ઉચ્ચ અભ્યાસ શિષ્યવૃત્તિ ફંડની યોજના ઘડી તેનો વહીવટ શ્રી મહાવીર જૈન વિદ્યાલયને સોંપ્યો. આ બંને યોજનાનો વહીવટ નવ સભ્યશ્રીઓની બનેલી વિશિષ્ટ સમિતિ સંભાળે છે. જેમાં વિદ્યાલય તરફથી ચાર અને શ્રી સારાભાઈ મગનભાઈ મોદીના ઉત્તરાધિકારી શ્રી જમનાદાસ સારાભાઈ મોદીએ નીમેલ પાંચ સભ્યશ્રીઓની કમિટી કરે છે.

૧	શ્રી જમનાદાસ સારાભાઈ મોદી	૬	શ્રી અશોકભાઈ કાંતિલાલ કોરા (અવસાન પામેલ છે.)
૨	શ્રી જવાહરલાલ મોતીલાલ શાહ	૭	શ્રી કાંતિલાલ મણીલાલ શાહ
૩	શ્રી ચંપકલાલ એમ. શાહ	૮	શ્રી રમેશચંદ્ર જેસીંગલાલ શાહ
૪	શ્રી રસિકલાલ ભૂદરશી શાહ	૯	શ્રી રમણીકલાલ પ્રેમચંદ શાહ
૫	શ્રીમતી કુસુમબેન જમનાદાસ મોદી		

બંને ફંડોના મંત્રી તરીકે શ્રી જમનાદાસ સારાભાઈ મોદી સેવા અર્પી રહ્યા છે.

શ્રી સારાભાઈ મગનભાઈ મોદી લોન સ્કોલરશીપ ફંડ અને શ્રી સારાભાઈ મગનભાઈ મોદી ઉચ્ચ અભ્યાસ શિષ્યવૃત્તિ ટ્રસ્ટમાં તા. ૩૧/૩/૨૦૦૭ સુધીમાં ૪૬૬ વિદ્યાર્થીઓ/વિદ્યાર્થિનીઓ પાસે રૂ. ૧,૮૦,૦૫૮.૫૦ બાકી રહેતા હતા. વર્ષ દરમ્યાન ૩ વિદ્યાર્થીઓ / વિદ્યાર્થિનીઓની રૂ. ૧,૪૧૮.૫૦ ની લોન રીફંડ મળેલ છે. એટલે તા. ૩૧/૩/૨૦૦૮ સુધીમાં ૪૬૩ વિદ્યાર્થીઓ / વિદ્યાર્થિનીઓ પાસે રૂ. ૧,૭૮,૬૪૦.૦૦ બાકી રહે છે.

સને ૨૦૦૮-૦૯ ના વર્ષમાં લોન માટે ૧૬ અરજીઓ આવેલ હતી તેમાંથી પાત્રતા ધરાવતી ૧૩ અરજીઓને કુલ રૂ. ૨૨,૦૦૦/-ની લોન મંજૂર કરેલ છે.

વ્યવસાય સંપન્ન દરેક પૂર્વ વિદ્યાર્થીઓ / વિદ્યાર્થિનીઓએ નિયમિત અગર એક સાથે રિફંડ મોકલતા રહી લોન ભરપાઈ કરવાની જરૂરત છે કે જેથી વધુ વિદ્યાર્થીઓ / વિદ્યાર્થિનીઓને સહાય આપી શકાય. જીવનમાં સ્થિર થયેલા લોન સહાય લીધેલ વિદ્યાર્થીઓ / વિદ્યાર્થિનીઓએ પત્રની અપેક્ષા રાખ્યા સિવાય થોડી વિશેષ કાળજી રાખી લેણી રકમ તુરંત જ ભરપાઈ કરવી જરૂરી છે. કેટલાક ભાઈઓ - બહેનો પત્રની રાહ જોયા વિના રિફંડ મોકલે છે. જે પ્રેરણાદાયી છે.

બંને ફંડોની કાર્યવાહીમાં સહાયભૂત થનાર મહાનુભાવોનો અમે આભાર માનીએ છીએ.

આ અહેવાલ સને ૨૦૦૭-૦૮ નો આવક-ખર્ચનો હિસાબ અમારી સમિતિએ તા. ૭/૧૦/૨૦૦૮ના રોજ પસાર કરી આપને વ્યવસ્થાપક સમિતિમાં રજૂ કરવા માટે મોકલેલ છે.

રમેશભાઈ જેસીંગલાલ શાહ  
સભ્યશ્રી

ચંપકભાઈ મંગળદાસ શાહ  
સભા પ્રમુખ,

તા. ૭/૧૦/૨૦૦૮

ઉપરોક્ત અહેવાલ તા. ૨૧-૯-૨૦૦૮ની વ્યવસ્થાપક સમિતિની સભામાં મંજૂર કરવામાં આવેલ છે.

## બ્રાણુમો વાર્ષિક અહેવાલ

શ્રી મહાવીર જૈન વિદ્યાલય

શ્રી સારાભાઈ મગનભાઈ મોદી લોન સ્કોલરશીપ ફંડ  
અને

શ્રી સારાભાઈ મ. મોદી ઉ. અ. શિષ્યવૃત્તિ ટ્રસ્ટ ફંડ

સને ૨૦૦૬-૦૭નો આવક-ખર્ચનો હિસાબ

રકમ રૂ.		રકમ રૂ.	
૨,૮૭,૪૫૨.૯૮	પુરાંત તા. ૧/૪/૨૦૦૭	૨૨,૯૯૬.૦૦	વિદ્યાલય પાસેથી વ્યાજ
૧,૪૧૮.૫૦	લોન રિફંડ	૩,૧૧,૮૬૭.૪૮	પુરાંત તા. ૩૧/૩/૨૦૦૮
૩,૧૧,૮૬૭.૪૮	કુલ	૩,૧૧,૮૬૭.૪૮	કુલ

પરિશિષ્ટ : - ૩

શ્રી ખેડા જૈન વિદ્યાર્થી ઉચ્ચ શિક્ષણ લોન સ્કોલરશીપ ફંડ

(સને ૨૦૦૭-૦૮ સુધીના વર્ષની કાર્યવાહી)

(તા. ૧/૪/૨૦૦૭ થી તા. ૩૧/૩/૨૦૦૮ સુધીની કાર્યવાહી)

શ્રી મહાવીર જૈન વિદ્યાલયની વ્યવસ્થાપક સમિતિ જોગ :

ખેડાના વતની હોય તેવા શ્વેતાંબર મૂર્તિપૂજક જૈન વિદ્યાર્થીઓ/વિદ્યાર્થિનીઓને ઉચ્ચ અભ્યાસાર્થે સહાયરૂપ થવા સને ૧૯૪૬માં ખેડાના શિક્ષણપ્રેમી ભાઈઓએ આ ફંડનો પ્રારંભ કરી તેનો વહીવટ શ્રી મહાવીર જૈન વિદ્યાલયને સોંપેલ છે. નીચે જણાવેલ પ્રથમ ચાર સભ્યશ્રીઓ આપના તરફથી અને બીજા ચાર સભ્યશ્રીઓ શ્રી ખેડા ફંડની સમિતિ તરફથી મળી કુલ આઠ સભ્યશ્રીઓ વહીવટ સંભાળે છે.

- |   |                              |
|---|------------------------------|
| (૧) શ્રી અશોકભાઈ કાંતિલાલ કોરા<br>- માનદ્ મંત્રી -(અવસાન પામેલ છે.) | (૫) શ્રી વિનોદભાઈ રમણલાલ શાહ |
| (૨) શ્રી જમનાદાસ સારાભાઈ મોદી                                       | (૬) નામોની                   |
| (૩) શ્રી રમેશચંદ જેસીંગલાલ શાહ                                      | (૭) ભલામણ                    |
| (૪) શ્રી ચંપકલાલ મંગળદાસ શાહ  | (૮) પ્રતિનિધી આપશે.          |

તા. ૩૧/૩/૨૦૦૮ સુધીમાં ૭૨ વિદ્યાર્થીઓ/વિદ્યાર્થિનીઓ પાસે રૂ. ૯૫,૧૩૪/- લોન બાકી રહે છે. વર્ષ દરમ્યાન એક વિદ્યાર્થીની લોન માટેની અરજી મળેલ છે. તેને શિષ્યવૃત્તિ રૂ. ૬,૦૦૦/-ની પાસ કરેલ છે.

દર વર્ષે અપાતી સહાય કેટલી ઉપયોગી બની છે તે લાભ લેનાર ભાઈઓ-બહેનો સારી રીતે જાણે છે. લાભ લેનાર ઘણા વિદ્યાર્થી ભાઈઓ-બહેનો લેણી પડતી રકમ તુરંત ભરપાઈ કરી શકે તેમ છે. રિફંડ અંગે અવારનવાર યાદી પત્રો લખવામાં આવે છે. પણ સંતોષકારક પ્રત્યુત્તર કે રિફંડ મળતા નથી જે ફંડના પ્રયોજકોના ઉત્સાહમાં વધારો કરી શકે તેમ નથી. લોન રિફંડ એ આવકનું અને વધુ વિદ્યાર્થીઓ/વિદ્યાર્થિનીઓને મદદરૂપ થવાનું અતિ મહત્વનું અંગ છે.

તા. ૭/૧૦/૨૦૦૮ના રોજ અમારી સમિતિએ આ અહેવાલ તથા આવક ખર્ચનો હિસાબ પસાર કરી વ્યવસ્થાપક સમિતિમાં રજૂ કરવા આપને સાદર કરેલ છે.

રમેશભાઈ જે. શાહ  
સભ્યશ્રી

ચંપકભાઈ મંગળદાસ શાહ  
સભા પ્રમુખ.

તા. ૭/૧૦/૨૦૦૮

ઉપરોક્ત અહેવાલ તા. ૨૧-૯-૨૦૦૮ની વ્યવસ્થાપક સમિતિની સભામાં મંજૂર કરવામાં આવેલ છે.

શ્રી મહાવીર જૈન વિદ્યાલય

શ્રી ખેડા જૈન વિદ્યાર્થી ઉચ્ચ શિક્ષણ લોન સ્કોલરશીપ ફંડ

સને ૨૦૦૭-૦૮નો આવક-ખર્ચનો હિસાબ :

રકમ રૂ.	રકમ રૂ.	રકમ રૂ.	રકમ રૂ.
૩,૨૧,૭૦૨.૪૬	પુરંત તા. ૧/૪/૨૦૦૭	૧૧,૨૬૦.૦૦	વિદ્યાલય પાસેથી વ્યાજ
૩,૩૨,૯૬૨.૪૬	પુરંત તા. ૩૧/૩/૨૦૦૮	૩,૩૨,૯૬૨.૪૬	
કુલ	૩,૩૨,૯૬૨.૪૬	કુલ	

(તા. ૩ ઉપરથી ચાલુ)

૧૨૯. શ્રી સેવંતીલાલ કેશવલાલ \*  
 ૧૩૦. શ્રી કાન્તિલાલ નારણદાસ શાહ \*  
 ૧૩૧. શ્રી જગુભાઈ વલ્લભદાસ \*  
 ૧૩૨. શ્રી વ્રજલાલ રતિલાલ શાહ \*  
 ૧૩૩. ડૉ. ચતુરદાસ ત્રિકમજી દડીઆ \*  
 ૧૩૪. શ્રીમતી દિવાળીબેન કાલીદાસ દોશી \*  
 ૧૩૫. શ્રી રજનીકાંત યુનીલાલ પારેખ \*  
 ૧૩૬. શ્રી હર્ષદભાઈ છોટાલાલ વોરા \*  
 ૧૩૭. શ્રી ચીમનલાલ નગીનદાસ ભાખરીઆ \*  
 ૧૩૮. ડૉ. નગીનદાસ પાનાચંદ શાહ \*  
 ૧૩૯. શ્રીમતી મંગળાબેન ભોગીલાલ શાહ \*  
 ૧૪૦. શ્રી મહેન્દ્ર યુનીલાલ રાયચંદ \*  
 ૧૪૧. શ્રી મણિલાલ યુનીલાલ ભણશાલી \*  
 ૧૪૨. શ્રી કુંદનલાલ લલ્યુભાઈ ઝવેરી \*  
 ૧૪૩. શ્રી અનંતરાય લક્ષ્મીચંદ શાહ  
 ૧૪૪. શ્રી શિરીષ મણિલાલ શાહ  
 ૧૪૫. શ્રી ખાંતિલાલ જયંતિલાલ વોરા  
 ૧૪૬. મે. કાંતિલાલ મણિલાલ એન્ડ કંપની  
 ૧૪૭. શ્રી હમીરમલ કરમચંદ બાફના  
 ૧૪૮. શ્રી દેવચંદ છગનલાલ ઝવેરી \*  
 ૧૪૯. શ્રી નરેશચંદ્ર કાંતિલાલ ઝવેરી  
 ૧૫૦. શ્રી પ્રવિણચંદ્ર નાથાલાલ ચોકસી  
 ૧૫૧. શ્રીમતી પુષ્પાબેન મનસુખલાલ ધનજીભાઈ વોરા ચેરીટેબલ ટ્રસ્ટ  
 ૧૫૨. મે. માણેકલાલ મણિલાલ સંઘવી  
 ૧૫૩. મે. મિશ્રિમલ નવાજી  
 ૧૫૪. શેઠ મણિલાલ મગનલાલ દલાલ ડાહીબેન મણીલાલ દલાલ ચેરીટી ટ્રસ્ટ  
 ૧૫૫. મે. બેગરાજ ભાવરલાલ ચોરડીઆ ચેરીટેબલ ટ્રસ્ટ  
 ૧૫૬. શ્રીમતી કંચનબહેન પ્રાણલાલ દોશી \*  
 ૧૫૭. શ્રી હેમચંદ અમરચંદ ચેરીટી ટ્રસ્ટ  
 ૧૫૮. મે. શાહ ટ્રેડિંગ એજન્સીઝ  
 ૧૫૯. શ્રી ભોગીલાલ યુનીલાલ ઝવેરી  
 ૧૬૦. શ્રી અમર બાબુભાઈ જરીવાલા  
 ૧૬૧. મે. રૂબી જ્વેલર્સ  
 ૧૬૨. શ્રી જમનાદાસ પોપટલાલ સાંડેસરા  
 ૧૬૩. શ્રી રસિકલાલ કુલચંદ શાહ  
 ૧૬૪. શ્રી નવીનચંદ્ર ભોગીલાલ શાહ \*  
 ૧૬૫. શ્રી કિર્તીલાલ કાવિદાસ દોશી \*  
 ૧૬૬. શ્રી મણિલાલ નરસીદાસ દોશી ચેરીટી ટ્રસ્ટ  
 ૧૬૭. શ્રી ચંપાલાલ કેશરીમલ સંઘવી  
 ૧૬૮. શ્રી દેવચંદ જેઠાલાલ  
 ૧૬૯. શ્રી કેશવલાલ યુનીલાલ લીલાચંદ  
 ૧૭૦. શ્રી પ્રવીણચંદ રમણલાલ શાહ  
 ૧૭૧. શ્રી શાંતિલાલ લીલાચંદ  
 ૧૭૨. શ્રી દિવ્યકાન્ત ચીમનલાલ શાહ \*  
 ૧૭૩. શ્રી ચંદુલાલ દલસુખભાઈ પરીખ  
 ૧૭૪. શ્રી એલ. મિલાપચંદજી દહ્યા  
 ૧૭૫. શ્રી પ્રવીણચંદ્ર પોપટલાલ શાહ  
 ૧૭૬. શ્રી માણેકલાલ વાડીલાલ સવાણી ચેરીટેબલ ટ્રસ્ટ  
 ૧૭૭. શ્રી રમણલાલ ડાહ્યાભાઈ મહેતા  
 ૧૭૮. કુ. પ્રજાબેન ભોગીલાલ શાહ \*  
 ૧૭૯. શ્રી રજનીકાંત સારાભાઈ ઝવેરી \*  
 ૧૮૦. શ્રી સુરેન્દ્ર ધનજીભાઈ શાહ  
 ૧૮૧. શ્રી હસમુખભાઈ દીપચંદ ગારડી  
 ૧૮૨. કુ. જસ્મીનબેન ભોગીલાલ શાહ \*  
 ૧૮૩. શ્રી હિંમતલાલ ડાહ્યાભાઈ કોઠારી H.U.F.  
 ૧૮૪. શ્રીમતી વિમળાબેન બાલચંદ દોશી  
 ૧૮૫. શ્રી દોલતચંદ માણેકચંદ શાહ  
 ૧૮૬. શ્રી ચીમનલાલ મોહનલાલ ચેરીટી ટ્રસ્ટ  
 ૧૮૭. શ્રી નટવરલાલ યુનીલાલ ભણશાલી  
 ૧૮૮. મે. ઈન્દુલાલ મહેતા એન્ડ કું.  
 ૧૮૯. મે. કલ્પદ્રુમ ટ્રેડિંગ કું.  
 ૧૯૦. શ્રી ચંપકલાલ હીરાલાલ પરીખ  
 ૧૯૧. મે. સેવંતિલાલ ફકીરચંદ કું.  
 ૧૯૨. શ્રી યુનિલાલ નિહાલચંદ મહેતા  
 ૧૯૩. શ્રી ચંપકલાલ ગિરધરલાલ વોરા \*  
 ૧૯૪. શ્રી લવજીભાઈ મેઘજીભાઈ શાહ  
 ૧૯૫. શ્રીમતી સુરજબેન તથા શ્રી રતિલાલ અભેચંદ મણિયાર  
 ૧૯૬. સ્વ. શ્રી જીવણચંદ નેમચંદ

૧૯૭. શ્રી કાન્તિલાલ સી. પરીખ  
 ૧૯૮. શ્રીમતી કમલબેન કાન્તિલાલ પરીખ  
 ૧૯૯. શ્રી રાજેન્દ્ર કાન્તિલાલ પરીખ  
 ૨૦૦. શ્રી અશોકકુમાર કાન્તિલાલ પરીખ  
 ૨૦૧. શ્રી ઝવેરચંદ જૂઠાભાઈ વસા અને શ્રી અચરતબેન ઝવેરચંદ વસા ટ્રસ્ટ  
 ૨૦૨. શ્રી ભોગીલાલ જેઠાલાલ ઝવેરી  
 ૨૦૩. શ્રી મોહનલાલ લલ્યુભાઈ  
 ૨૦૪. શ્રીમતી યશવંતીબેન હાથીભાઈ ગલાલચંદ  
 ૨૦૫. સ્વ. શ્રી મણિલાલ મોહનલાલ ઝવેરી  
 ૨૦૬. સ્વ. ગાંધી ચંપાલક્ષ્મી પ્રભુદાસ ભદ્રાવળયાળા  
 ૨૦૭. માતુશ્રી મણીબેન મનોરદાસ શાહ ચેરીટેબલ ટ્રસ્ટ  
 ૨૦૮. શ્રી રતિલાલ ત્રિકમલાલ ઝવેરી  
 ૨૦૯. શ્રી બાબુભાઈ ભોગીલાલ શાહ  
 ૨૧૦. શ્રી ધરણીધર ખીમચંદ શાહ  
 ૨૧૧. શ્રી અરવિંદભાઈ ચીમનલાલ શાહ  
 ૨૧૨. શ્રી હસમુખભાઈ ચીમનલાલ શાહ  
 ૨૧૩. શ્રી દુર્લભજી હરખચંદ શેઠ  
 ૨૧૪. શ્રી કે. ચંદ્રકાન્ત એન્ડ કું.  
 ૨૧૫. શ્રીમતી વિદ્યાબેન દીપચંદ ગારડી  
 ૨૧૬. શ્રીમતી રૂક્મણીબેન દીપચંદ ગારડી  
 ૨૧૭. શ્રી ભરતકુમાર શાંતિલાલ શાહ  
 ૨૧૮. શ્રી રમણીકલાલ ઝવેરચંદ વસા  
 ૨૧૯. શ્રી અનિલકુમાર રતિલાલ બકેરી  
 ૨૨૦. મે. ભોગીલાલ મોહનલાલ ઝવેરી  
 ૨૨૧. શ્રી લક્ષ્મીચંદ દલછાચંદ શાહ  
 ૨૨૨. મે. બાબુભાઈ માનચંદ કું.  
 ૨૨૩. શ્રીમતી પ્રભાવતીબેન રસિકભાઈ પરીખ  
 ૨૨૪. શ્રી જયુભાઈ ચીમનલાલ શાહ  
 ૨૨૫. શ્રી ખાંતિલાલ ગોકળદાસ શાહ  
 ૨૨૬. શ્રીમતી લક્ષ્મીબાઈ યુનીલાલ ભણસાલી  
 ૨૨૭. શ્રી જેસંગલાલ અમુલખભાઈ પરીખ  
 ૨૨૮. શ્રી ધીરજલાલ મોહનલાલ શાહ  
 ૨૨૯. શ્રી રસિકલાલ ચીમનલાલ શાહ

(કોલસાવાળા)

૨૩૦. શ્રી વિનાયક કુંવરજી શાહ  
 ૨૩૧. શ્રી કાન્તિલાલ ચીમનલાલ શાહ (કોલસાવાળા)  
 ૨૩૨. શ્રી જશવંતલાલ પોપટલાલ શાહ  
 ૨૩૩. શ્રી ચીમનલાલ પોપટલાલ શાહ  
 ૨૩૪. શ્રી મહેશ ભોગીલાલ લેહેરચંદ  
 ૨૩૫. શ્રી નિર્મળ ભોગીલાલ લેહેરચંદ  
 ૨૩૬. શ્રીમતી માણેકબેન મોહનલાલ છોટાલાલ ચેરીટેબલ ટ્રસ્ટ  
 ૨૩૭. શ્રી પ્રમોદચંદ્ર ચીમનલાલ શાહ  
 ૨૩૮. શ્રી મહેન્દ્રકુમાર મણિલાલ નાણાવટી  
 ૨૩૯. શ્રી સાકરચંદ વેલજી વસા  
 ૨૪૦. શ્રી મોહનલાલ ચીમનલાલ ચેરીટી ટ્રસ્ટ  
 ૨૪૧. શેઠ સુરજમલ માણેકચંદ કોઠારી  
 ૨૪૨. શ્રી બુધાલાલ ગોકળદાસ શાહ  
 ૨૪૩. શ્રી મુગટલાલ યુનીલાલ શાહ  
 ૨૪૪. શ્રી ચંદુલાલ પીતાંબરદાસ શાહ H.U.F.  
 ૨૪૫. શ્રી ગુલાબચંદ કાંકરીઆ ટ્રસ્ટ  
 ૨૪૬. ડૉ. કે. કે. શાહ  
 ૨૪૭. શ્રીમતી મંજુલાબેન ચીનુભાઈ હિંમતલાલ શાહ  
 ૨૪૮. શ્રી રજનીકાન્ત જે. મહેતા  
 ૨૪૯. સ્વ. શેઠ છોટાલાલ ડાહ્યાભાઈ મઢીલાલા  
 ૨૫૦. શ્રી મહાયુખલાલ પ્રેમચંદ શાહ  
 ૨૫૧. શ્રી નગીનદાસ દીપચંદ શેઠ  
 ૨૫૨. શ્રી લક્ષ્મીચંદ હાથીભાઈ ભણશાલી  
 ૨૫૩. શ્રી ચંપકલાલ યુનીલાલ ચેરીટેબલ ટ્રસ્ટ  
 ૨૫૪. શ્રી પુનમચંદ ત્રીકમલાલ જસવા  
 ૨૫૫. શ્રી માણેકલાલ શાંતિલાલ શાહ  
 ૨૫૬. ડૉ. જયંતિલાલ શાંતિલાલ શાહ  
 ૨૫૭. શ્રી શાંતિલાલ ધરમસી ટોલીઆ  
 ૨૫૮. શ્રીમતિ દેવયાની ચંદ્રકાંત શાહ  
 ૨૫૯. શેઠ તુલસીદાસ જગજીવન સવાઈ ચેરીટેબલ ટ્રસ્ટ  
 ૨૬૦. શ્રી ચંપકલાલ મંગળદાસ શાહ  
 ૨૬૧. શ્રી મફતલાલ રાજકરણ  
 ૨૬૨. શ્રી નરેન્દ્રભાઈ રમણીકલાલ પત્રાલાલા  
 ૨૬૩. શ્રી પોપટલાલ વાડીલાલ શાહ  
 ૨૬૪. શ્રી શાંતિલાલ એન. શાહ  
 ૨૬૫. શ્રી પોપટલાલ નરસીદાસ વોરા  
 ૨૬૬. શ્રી માધવલાલ હીરાલાલ શાહ  
 ૨૬૭. શ્રી પોપટલાલ તારાચંદ મેપાણી ચેરીટેબલ ટ્રસ્ટ  
 ૨૬૮. શ્રી માણેકલાલ કેશવલાલ શાહ  
 ૨૬૯. શ્રી રજનીકાંત મણીલાલ ઝવેરી  
 ૨૭૦. શ્રીમતી હીરાબેન ડાહ્યાલાલ શાહ  
 ૨૭૧. શ્રી ચીમનલાલ મણિલાલ મહેતા  
 ૨૭૨. મે. ધીવાલા એન્ડ કું.  
 ૨૭૩. મે. સુરેશ એન્ડ બ્રધર્સ  
 ૨૭૪. શ્રી અમુલખ લક્ષ્મીચંદ મણિયાર  
 ૨૭૫. શ્રી અમૃતલાલ પોપટલાલ મણિયાર  
 ૨૭૬. શ્રી કેશવલાલ દલપતભાઈ ઝવેરી  
 ૨૭૭. શ્રી રતિલાલ લક્ષ્મીચંદભાઈ ભણશાલી  
 ૨૭૮. શ્રી દલીચંદ વનેચંદ મહેતા  
 ૨૭૯. શ્રી કાન્તિલાલ છોટાલાલ પરીખ  
 ૨૮૦. શ્રી રમણીકલાલ પ્રેમચંદ શાહ  
 ૨૮૧. શ્રી રમેશચંદ્ર ખોડીદાસ શાહ  
 ૨૮૨. શ્રી રતનચંદ્ર યુનીલાલ દાલીયા  
 ૨૮૩. મે. ચંદુલાલ પુશાલચંદ  
 ૨૮૪. શ્રી મયાભાઈ મલુકચંદ  
 ૨૮૫. શ્રી બાપુલાલ જયચંદભાઈ  
 ૨૮૬. શ્રી મનહરલાલ જગમોહનદાસ શેઠ  
 ૨૮૭. શ્રીમતી તારાબેન ધીરજલાલ શાહ  
 ૨૮૮. શ્રી વીરજી હંસરાજ શાહ  
 ૨૮૯. શ્રી ઈન્દ્રવદન રતિલાલ શાહ  
 ૨૯૦. શ્રી પોપટલાલ પ્રેમચંદ શાહ  
 ૨૯૧. શ્રી રજનીકાંતભાઈ કે. શાહ  
 ૨૯૨. શ્રી નગીનદાસ ઉત્તમદાસ શાહ  
 ૨૯૩. શ્રી પ્રવીણચંદ્ર છોટાલાલ શાહ  
 ૨૯૪. શ્રી મનસુખલાલ તલકચંદ દોશી  
 ૨૯૫. શ્રી નાનાલાલ જીવરાજ શાહ  
 ૨૯૬. શ્રી અમૃતલાલ ડાહ્યાભાઈ ઝવેરી  
 ૨૯૭. શ્રી રતિલાલ ત્રિભોવનદાસ શાહ  
 ૨૯૮. ડૉ. સુમનલાલ ગીરધરલાલ શાહ

૨૯૯. ડૉ. રમણીકલાલ જગજીવનદાસ ગાંધી  
 ૩૦૦. શ્રી રસિકભાઈ ઈશ્વરલાલ શાહ  
 ૩૦૧. શ્રી ગિરધરલાલ જીવણલાલ વોરા  
 ૩૦૨. શ્રી કાળીદાસ સાકળચંદ દોશી ટ્રસ્ટ નં. ૧-૨ \*  
 ૩૦૩. શ્રી રમેશચંદ્ર ચંદુલાલ શાહ  
 ૩૦૪. મે. રાયચંદ એન્ડ સન્સ  
 ૩૦૫. શ્રી હીરાલાલ હરગોવિંદદાસ ગાંધી  
 ૩૦૬. શ્રી શાંતિલાલ ભેચરદાસ શાહ  
 ૩૦૭. શ્રી વાડીલાલ દલસુખભાઈ શાહ (બારીઆવાળા)  
 ૩૦૮. શ્રી પ્રતાપરાય હીરાચંદ શાહ  
 ૩૦૯. ડૉ. નવનીતલાલ નાનાલાલ શાહ  
 ૩૧૦. મે. આર. સુરેશચંદ્ર એન્ડ કંપની  
 ૩૧૧. શ્રીમતી રૂક્મણીબેન હીરાલાલ શાહ  
 ૩૧૨. શ્રી ભવાનજી શામજી દેઢિયા  
 ૩૧૩. શ્રીમતી વાસંતીબેન નાનચંદ શાહ  
 ૩૧૪. શ્રી દિનેશચંદ્ર તારાચંદભાઈ શાહ  
 ૩૧૫. શ્રી હિંમતલાલ દલપતભાઈ શાહ  
 ૩૧૬. શ્રી મણિલાલ કલ્યાણજી પબ્લિક ચેરિટેબલ ટ્રસ્ટ  
 ૩૧૭. મે. હીરાલાલ દલછાચંદ  
 ૩૧૮. મે. ત્રિલોકચંદ ડી. શાહ એન્ડ કંપની  
 ૩૧૯. મે. કુમાર એન્ડ કંપની  
 ૩૨૦. મે. વિજય મેટલ સિન્ડિકેટ  
 ૩૨૧. મે. નયન ઈન્ટરનેશનલ  
 ૩૨૨. મે. રાંકા કેબલ્સ પ્રા. લિ.  
 ૩૨૩. મે. દેવચંદ ગોપાળજીની કું.  
 ૩૨૪. શ્રી હરિલાલ રામચંદભાઈ શાહ  
 ૩૨૫. શ્રી કાંતિલાલ કેશવલાલ ગાંધી  
 ૩૨૬. મે. જે.વી. મહેતા ચેરિટેબલ ટ્રસ્ટ  
 ૩૨૭. શ્રી શરદકુમાર કનુભાઈ શાહ  
 ૩૨૮. શ્રી જયંતિભાઈ નેમચંદ જોગણી  
 ૩૨૯. શ્રીમતી નિર્મળાબેન ચંદુલાલ શાહ  
 ૩૩૦. શ્રી મોહનલાલ યુનીલાલ  
 ૩૩૧. શ્રી અમૃતલાલ મોહનલાલ  
 ૩૩૨. શ્રીમતી કાંતાબેન મણીલાલ શાહ  
 ૩૩૩. શ્રી કેસર કુલ ફાઉન્ડેશન

૩૩૪. શ્રી વિમલભાઈ મણીલાલ શાહ  
 ૩૩૫. શ્રી ચંદુલાલ પૂનમચંદ શાહ  
 ૩૩૬. શ્રી બાપુલાલ ગંભીરચંદ  
 ૩૩૭. શ્રી હિંમતલાલ મલુકચંદ કોઠારી  
 ૩૩૮. શ્રીમતી ચંદ્રિકાબેન રશ્મિકાંત ગારડી  
 ૩૩૯. શ્રીમતી સુરેખાબેન હસમુખભાઈ ગારડી  
 ૩૪૦. શ્રી પ્રાણજીવનદાસ અવિચળ મહેતા  
 ૩૪૧. શ્રી કીર્તિકુમાર પ્રાણલાલ દોશી  
 ૩૪૨. શ્રી હરગોવિંદદાસ વીરપાળ શાહ  
 ૩૪૩. શ્રી લીલાધર ફૂલચંદ મહેતા  
 ૩૪૪. શ્રી જયંતિલાલ ભોભાગચંદ શાહ  
 ૩૪૫. શ્રીમતી સુનુ તિલકકાંત ચિનોઈ  
 ૩૪૬. શ્રી રતિલાલ ધરમશીભાઈ અને શ્રીમતી કલાવતીબેન રતિલાલ ચેરીટેબલ ટ્રસ્ટ  
 ૩૪૭. શ્રી ભોગીલાલ શામજીભાઈ જોગાણી  
 ૩૪૮. શ્રી નટવરલાલ એમ. શાહ  
 ૩૪૯. શ્રી નરેન્દ્રભાઈ લાલભાઈ શેઠ  
 ૩૫૦. શ્રી કેશવલાલ દુર્લભજી પારેખ અને શ્રીમતી કાન્તાગૌરી કેશવલાલ પારેખ  
 ૩૫૧. શ્રી બાપુભાઈ વાડીલાલ શાહ  
 ૩૫૨. ડૉ. રસિકલાલ માણેકલાલ શાહ  
 ૩૫૩. શ્રી અમરચંદ રતનચંદ ઝવેરી  
 ૩૫૪. શ્રી કાન્તિલાલ મણિલાલ શાહ  
 ૩૫૫. શ્રી ઠાકોરલાલ મોહનલાલ શાહ  
 ૩૫૬. શ્રી અનુપચંદ જગજીવનદાસ ગાંધી  
 ૩૫૭. ડૉ. રમણલાલ ચીમનલાલ શાહ  
 ૩૫૮. શ્રી છોટાલાલ નિમચંદ સંઘવી  
 ૩૫૯. શ્રી ભરતભાઈ મણિલાલ શાહ  
 ૩૬૦. શ્રી ભાઈચંદ નાગજી શાહ  
 ૩૬૧. શ્રી કીર્તિકુમાર આર. શાહ  
 ૩૬૨. શ્રી લખમશી ઘેલાભાઈ શાહ  
 ૩૬૩. શ્રી ઉત્તમભાઈ નાથાલાલ મહેતા  
 ૩૬૪. ડૉ. પ્રભાકર રણછોડભાઈ શેઠ  
 ૩૬૫. શ્રી હીરાલાલ હાલચંદ દલાલ  
 ૩૬૬. શ્રી અમૃતલાલ કેસરીચંદ શાહ  
 ૩૬૭. મે. ભોગીલાલ હીરાલાલ શાહની કંપની  
 ૩૬૮. શ્રી જયેશ ભોગીલાલ શાહ

૩૬૯. શ્રી સારાભાઈ ચીમનલાલ ઝવેરી  
 ૩૭૦. શ્રી મહેન્દ્ર હરિલાલ ભીમાણી  
 ૩૭૧. ડૉ. જીવનલાલ મૂળચંદ લાખાણી  
 ૩૭૨. શ્રી જશવંતરાય વી. શાહ  
 ૩૭૩. શ્રી પ્રેમચંદ યુનીલાલ શાહ  
 ૩૭૪. શ્રી રસિકલાલ મૂળચંદ મહેતા  
 ૩૭૫. શ્રી રાજુભાઈ ધીરજલાલ શાહ  
 ૩૭૬. શ્રી નવીનચંદ જમનાદાસ ખોખાણી  
 ૩૭૭. શ્રી વિનોદ હિંમતલાલ શાહ  
 ૩૭૮. શ્રી રવીન્દ્ર કનૈયાલાલ શાહ  
 ૩૭૯. ડૉ. ઇન્દુભાઈ જેચંદ ડગલી  
 ૩૮૦. શ્રી અનુલભાઈ વિમળભાઈ શાહ  
 ૩૮૧. શ્રીમતી તારાબેન સેવંતિલાલ દોશી  
 ૩૮૨. શ્રી ભોગીલાલ નાનચંદ દોશી  
 ૩૮૩. શ્રી હીરાલાલ એલ. મહેતા  
 ૩૮૪. શ્રીમતી માનકોરબેન ખેમચંદ કાપડિયા  
 ૩૮૫. ડૉ. નરુભાઈ કે. શાહ (લંડન)  
 ૩૮૬. શ્રી રમણલાલ ડી. શાહ  
 ૩૮૭. શ્રી લાલજી રામજી ગાલા ટ્રસ્ટ  
 ૩૮૮. શ્રી રામજી તેજશી ગાલા ટ્રસ્ટ  
 ૩૮૯. શ્રી ત્રિકમલાલ પૂંજાભાઈ શાહ  
 ૩૯૦. શ્રી અશોક કાન્તિલાલ શાહ  
 ૩૯૧. શ્રી નરોત્તમદાસ જીવણભાઈ વોરા ચેરીટેબલ ટ્રસ્ટ  
 ૩૯૨. શ્રી રમણલાલ વાડીલાલ શાહ  
 ૩૯૩. શ્રી રમણલાલ કેશવલાલ પરીખ  
 ૩૯૪. શ્રી પ્રકાશભાઈ શાંતિલાલ શાહ  
 ૩૯૫. શ્રી જયંતીલાલ મણીલાલ દોશી  
 ૩૯૬. શ્રી વસંતરાય ડાહ્યાભાઈ શેઠ  
 ૩૯૭. શ્રી ભીખાલાલ મોહનલાલ દોશી  
 ૩૯૮. શ્રી મહેશ રતિલાલ શાહ  
 ૩૯૯. શ્રી સજ્જનસિંહ નથુસિંહ મહેતા  
 ૪૦૦. શ્રી મહેન્દ્ર મોહનસિંહ મહેતા  
 ૪૦૧. ડૉ. ચંદ્રકાન્ત એન. શાહ  
 ૪૦૨. શ્રી સતિશ સી. શાહ  
 ૪૦૩. શ્રી હેમેન્દ્ર તેલી  
 ૪૦૪. ડૉ. બીપીન જી. પરીખ  
 ૪૦૫. શ્રી સુરેન્દ્રભાઈ સારાભાઈ હઠીસિંગ ચેરીટેબલ ટ્રસ્ટ

૪૦૬. ડૉ. કે. કે. કાપડિયા  
 ૪૦૭. શ્રી મહેન્દ્ર એન. શાહ  
 ૪૦૮. શ્રીમતી રશ્મિ મહેન્દ્ર શાહ  
 ૪૦૯. ડૉ. વી. એન. બગડીયા  
 ૪૧૦. શ્રીમતી હંસાબેન જયંતભાઈ શાહ  
 ૪૧૧. શ્રીમતી અમૃતબેન માવજીભાઈ શાહ  
 ૪૧૨. શ્રી જયંતભાઈ માવજીભાઈ શાહ  
 ૪૧૩. ડૉ. કીર્તિલાલ એન. ભણશાળી મેમોરીયલ ટ્રસ્ટ  
 ૪૧૪. શ્રી બિનોય હસમુખલાલ ગારડી  
 ૪૧૫. કુ. સોનાલી હસમુખલાલ ગારડી  
 ૪૧૬. શ્રી હિતેન રશ્મિકાન્ત ગારડી  
 ૪૧૭. કુ. મોનીકા રશ્મિકાન્ત ગારડી  
 ૪૧૮. શ્રીમતી રાજેશ્રી વિપુલ પટેલ  
 ૪૧૯. શ્રી ચીમનલાલ સવરાજ ગારડી  
 ૪૨૦. શ્રી સુબોધરત્ન ચીમનલાલ ગારડી  
 ૪૨૧. શ્રી હરકાન્ત ચીમનલાલ ગારડી  
 ૪૨૨. શ્રી રોહીત ચીમનલાલ ગારડી  
 ૪૨૩. શ્રી પંકજ ચીમનલાલ ગારડી  
 ૪૨૪. શ્રી હિતેશ ચીમનલાલ ગારડી  
 ૪૨૫. શ્રી સુભાષ ચીમનલાલ ગારડી  
 ૪૨૬. શ્રીમતી ભગવતી પી. ભોગીલાલ  
 ૪૨૭. શ્રીમતી શીલા એન. ભોગીલાલ  
 ૪૨૮. શ્રીમતી ચિન્તા અશોકકુમાર શાહ  
 ૪૨૯. શ્રીમતી ધારીની બી. આનંદ  
 ૪૩૦. શ્રીમતી દર્શના વી. ગુપ્તા  
 ૪૩૧. શ્રી ચંપા ચેરીટેબલ ટ્રસ્ટ  
 ૪૩૨. શ્રી ચંદ્ર આર. વોરા  
 ૪૩૩. શ્રી અનુપ આર. વોરા  
 ૪૩૪. શ્રી ભુપેન્દ્ર આર. વોરા  
 ૪૩૫. ડૉ. વિપીન છોટાલાલ શાહ  
 ૪૩૬. શ્રી વૃજલાલ એલ. શાહ  
 ૪૩૭. શ્રીમતી હીરાબેન વૃજલાલ  
 ૪૩૮. શ્રી રસિકલાલ નાગરદાસ કોઠારી  
 ૪૩૯. ડૉ. સંજય વૃજલાલ બગડીઆ  
 ૪૪૦. શ્રીમતી કાન્તાબેન લાલભાઈ ફાઉન્ડેશન ટ્રસ્ટ  
 ૪૪૧. મે. નિતિન દેક્ષટાઈલ્સ

૪૪૨. શ્રી મહાવીર જૈન વિદ્યાલય એલમ્ની એસોસીએશન  
 ૪૪૩. શ્રી ડો. બી. કે. પ્રાગાણી  
 ૪૪૪. શ્રીમતી કંચનબેન અમીચંદ વોરા  
 ૪૪૫. શ્રી રમેશ મંગળદાસ શાહ  
 ૪૪૬. શ્રીમતી સરોજ ચંપકલાલ શાહ  
 ૪૪૭. શ્રી મનોજ શાંતીલાલ શાહ  
 ૪૪૮. શ્રી અશ્વિન જી. વોરા  
 ૪૪૯. શ્રી મનોજ જી. વોરા  
 ૪૫૦. શ્રી પ્રકાશ લહેરચંદ શાહ  
 ૪૫૧. શ્રી રાજીવ સી. સંઘવી  
 ૪૫૨. શ્રી હરેશ સી. સંઘવી  
 ૪૫૩. શ્રી જય રાજીવ સંઘવી  
 ૪૫૪. શ્રીમતી નીલા વિનોદ ઝવેરચંદ વસા ફાઉન્ડેશન  
 ૪૫૫. શ્રીમતી નીલા વિનોદ ઝવેરચંદ વસા ફાઉન્ડેશન  
 ૪૫૬. શ્રીમતી અચરતબેન ઝવેરચંદ વસા મેમોરીયલ ટ્રસ્ટ  
 ૪૫૭. શ્રીમતી અચરતબેન ઝવેરચંદ વસા મેમોરીયલ ટ્રસ્ટ  
 ૪૫૮. શ્રી મનસુખલાલ માણેકચંદ વોરા  
 ૪૫૯. શ્રીમતી સમરતબેન તારાચંદ મહેતા રીલીજીયસ ટ્રસ્ટ  
 ૪૬૦. શ્રી તારાચંદ મહેતા ચેરીટી ટ્રસ્ટ  
 ૪૬૧. શ્રીમતી લાભુબેન ગુણવંતલાલ છોટાલાલ શાહ  
 ૪૬૨. શ્રી શેઠ ઝવેરચંદ જુઠાભાઈ વસા મેમોરીયલ ટ્રસ્ટ  
 ૪૬૩. શ્રી રસિકલાલ પ્રેમચંદ શાહ  
 ૪૬૪. મે. પી. ચંદ્ર ટ્રેડિંગ કું.  
 ૪૬૫. શ્રી પ્રેમચંદ સુરચંદ ચેરીટી ટ્રસ્ટ  
 ૪૬૬. શ્રીમતી કોકીલાબેન નૌતમલાલ ઘરિયાળી  
 ૪૬૭. શ્રી શિરીષ સાકરચંદ વસા  
 ૪૬૮. શ્રી ધીરેન્દ્ર ન્યાલચંદ પારેખ  
 ૪૬૯. શ્રી સંજય નટવરલાલ મોહનલાલ શાહ  
 ૪૭૦. શ્રી મહેન્દ્ર માણેકલાલ શાહ

૪૭૧. શ્રી જશવંતલાલ સી. શાહ  
 ૪૭૨. શ્રી બાબુલાલ હીરાલાલ મહેતા  
 ૪૭૩. શ્રી જવાહરલાલ મોતીલાલ શાહ  
 ૪૭૪. શ્રી ચંદુલાલ સરૂપચંદ શાહ  
 ૪૭૫. શ્રી કીરીટકુમાર હિંમતલાલ કોઠારી  
 ૪૭૬. શ્રી અરૂણકુમાર ચંદુલાલ શાહ  
 ૪૭૭. શ્રી રાજેશ ચંદુલાલ શાહ  
 ૪૭૮. શ્રી પ્રવીણ હિંમતલાલ સંઘવી  
 ૪૭૯. શ્રી મનસુખલાલ કલ્યાણજી શાહ  
 ૪૮૦. શ્રીમતી લીલાવતી રસિકલાલ એન્ડ સન્સ ચેરીટેબલ ટ્રસ્ટ  
 ૪૮૧. શ્રી વસંતલાલ પોપટલાલ કોઠારી  
 ૪૮૨. શ્રી ચંપકલાલ દોલતરામ મહેતા  
 ૪૮૩. ડૉ. રજનીકાંત ભોગીલાલ સંઘવી  
 ૪૮૪. શ્રી ચંપકલાલ હીરાલાલ શાહ  
 ૪૮૫. શ્રી ડી. વીરેન્દ્ર એન્ડ કંપની  
 ૪૮૬. શ્રી પ્રવિણકુમાર પોપટલાલ શાહ  
 ૪૮૭. શ્રી સુધીરકુમાર રમેશચંદ દોશી  
 ૪૮૮. શ્રી વાડીલાલ બાબુલાલ શાહ  
 ૪૮૯. સ્વ. ચંચળબેન પોપટલાલ મેપાણી  
 ૪૯૦. શ્રી મનુભાઈ પોપટલાલ મહેતા  
 ૪૯૧. શ્રી ઇન્દ્રજીત એમ. કોઠારી  
 ૪૯૨. શ્રી ચીનુભાઈ વીરચંદ શાહ  
 ૪૯૩. શ્રી દુષ્યંત મનસુખલાલ વોરા  
 ૪૯૪. શ્રી મનીષી મનસુખલાલ વોરા  
 ૪૯૫. શ્રી અમિત મનસુખલાલ વોરા  
 ૪૯૬. શ્રી રાજવરત્ન મનસુખલાલ વોરા  
 ૪૯૭. શ્રી ભુપેન્દ્ર તલકચંદ શેઠ  
 ૪૯૮. શ્રી ઉત્તમચંદ સાકળચંદ શાહ  
 ૪૯૯. શ્રી અનીષ વસંતભાઈ શાહ  
 ૫૦૦. શ્રી મહેશ ખેતશીભાઈ મહેતા  
 ૫૦૧. શ્રી અરજુન એન્ડ દેવજી ખીમજી સાર્વજનિક ટ્રસ્ટ  
 ૫૦૨. સ્વ. પોપટલાલ નરોત્તમદાસ શાહ (પરિવાર)  
 ૫૦૩. ડૉ. દિનેશચંદ્ર એમ. શાહ  
 ૫૦૪. શ્રી મહેન્દ્ર ભૂપતરાય શાહ  
 ૫૦૫. શ્રી શાંતિલાલ કેશવલાલ ઝવેરી ચેરીટેબલ ટ્રસ્ટ

૫૦૬. શ્રી ધરમપાલ અંજનારાણી ઓસવાલ ચેરીટેબલ ટ્રસ્ટ  
 ૫૦૭. ડૉ. કે. ટી. શાહ  
 ૫૦૮. શ્રી રસીકલાલ એમ. શાહ  
 ૫૦૯. ડૉ. ચંદ્રકાન્ત પ્રાણલાલ શાહ  
 ૫૧૦. ડૉ. ભોગીલાલ સી. દોશી  
 ૫૧૧. ડૉ. દિલીપ એ. શાહ  
 ૫૧૨. શ્રીમતી સ્મિતા દિલીપ શાહ  
 ૫૧૩. ડૉ. જે. એન. શાહ  
 ૫૧૪. શ્રી બી. વી. શાહ ચેરીટેબલ ટ્રસ્ટ  
 ૫૧૫. ડૉ. જગદીશ મહેતા  
 ૫૧૬. ડૉ. કાન્તિલાલ ડી. મણિયાર  
 ૫૧૭. શ્રીમતી કેશરબેન કે. મણિયાર  
 ૫૧૮. ડૉ. જયંતભાઈ ન્યાલચંદ પારેખ  
 ૫૧૯. સ્વ. પુનમચંદ અમૃતલાલ કોઠારી પાલનપુરવાળા  
 ૫૨૦. શ્રી વિનોદ જે. વસા એન્ડ કંપની  
 ૫૨૧. શ્રી જીતેન્દ્ર જમનાલાલ ભાભેરા  
 ૫૨૨. ડૉ. કાન્તિલાલ છોટાલાલ દલાલ  
 ૫૨૩. શ્રી સતીષ જ. શાહ  
 ૫૨૪. શ્રીમતી લીલમ એસ. શાહ  
 ૫૨૫. ડૉ. રતિલાલ વાડીલાલ શાહ  
 ૫૨૬. શ્રી મનુભાઈ શાહ  
 ૫૨૭. શ્રીમતી ઈલાબેન મનુભાઈ શાહ  
 ૫૨૮. ડૉ. બીપીન જે. દલાલ  
 ૫૨૯. શ્રીમતી અંજના બી. દલાલ  
 ૫૩૦. શ્રી બીજુલ બી. દલાલ  
 ૫૩૧. શ્રીમતી અંજલી બીજુલ દલાલ  
 ૫૩૨. શ્રીમતી શીલા હરકાંત ગારડી  
 ૫૩૩. શ્રીમતી ઉષા રોહીત ગારડી  
 ૫૩૪. શ્રીમતી મનિષા પંકજભાઈ ગારડી  
 ૫૩૫. શ્રીમતી નીપા હિતેષ ગારડી  
 ૫૩૬. શ્રી ટી. કે. મહેતા ટ્રસ્ટ  
 ૫૩૭. શ્રી અપૂર્વ ભૂપેન્દ્ર શાહ  
 ૫૩૮. શ્રી ભૂપેન્દ્ર રસિકલાલ શાહ  
 ૫૩૯. ડૉ. હસમુખ જયંતીલાલ શાહ  
 ૫૪૦. શ્રી ભાવેશ અરવિંદભાઈ શાહ  
 ૫૪૧. શ્રી અરવિંદભાઈ શાહ

૫૪૨. શ્રીમતી સુરભી સુબોધરત્ન ગારડી  
 ૫૪૩. શ્રીમતી સુમનબેન કીર્તિલાલ દોશી  
 ૫૪૪. શ્રી શ્રેયસભાઈ કીર્તિલાલ દોશી  
 ૫૪૫. શ્રીમતી ગીતાબેન શ્રેયસભાઈ દોશી  
 ૫૪૬. શ્રી રાજીવ ચંદ્રકાંત શાહ  
 ૫૪૭. શ્રી વાય. પી. જૈન  
 ૫૪૮. શ્રી નરેન્દ્ર બી. શેઠ  
 ૫૪૯. શ્રીમતી ભીખીબેન શાંતિલાલ શાહ  
 ૫૫૦. શ્રીમતી ચન્દાબેન હિરાલાલ ભણશાળી  
 ૫૫૧. શ્રીમતી કુમુદબેન ધનવંતભાઈ શાહ  
 ૫૫૨. શ્રીમતી આશાબેન બીપીનભાઈ શાહ  
 ૫૫૩. શ્રીમતી બીનાબેન ભરતભાઈ શાહ  
 ૫૫૪. શ્રીમતી દિપ્તીબેન વિજયભાઈ શાહ  
 ૫૫૫. શ્રી રમેશભાઈ ભરતભાઈ શાહ  
 ૫૫૬. શ્રી રાધીકા અશ્વિન મહેતા  
 ૫૫૭. શ્રી રાજીવ ભરતભાઈ શાહ  
 ૫૫૮. શ્રી વિશાલ વિજયભાઈ શાહ  
 ૫૫૯. શ્રી ડીમ્પલ વિજયભાઈ શાહ  
 ૫૬૦. શ્રી રૂપા સંજય શાહ  
 ૫૬૧. શ્રી પીન્કીબેન મેહુલભાઈ ચોકસી  
 ૫૬૨. શ્રી સ્વાતિ રાજીવભાઈ મહેતા  
 ૫૬૩. શ્રીમતી રેશ્મા રાજીવભાઈ મહેતા  
 ૫૬૪. શ્રી રાજીવભાઈ કિશોરભાઈ મહેતા  
 ૫૬૫. શ્રી ચંદ્રવદન કેશવલાલ શાહ  
 ૫૬૬. શ્રી પ્રદ્યોતભાઈ રતિલાલ કોઠારી  
 ૫૬૭. શ્રીમતી કોકીલાબેન પ્રદ્યોતભાઈ કોઠારી  
 ૫૬૮. શ્રી અજયભાઈ પ્રદ્યોતભાઈ કોઠારી  
 ૫૬૯. શ્રી સુધીરભાઈ નાનાલાલ કોઠારી  
 ૫૭૦. શ્રીમતી સરોજબેન સુધીરભાઈ કોઠારી  
 ૫૭૧. શ્રી સુનીલ સુધીરભાઈ કોઠારી  
 ૫૭૨. શ્રી સંજય સુધીરભાઈ કોઠારી  
 ૫૭૩. શ્રીમતી સ્નેહા સંજય કોઠારી  
 ૫૭૪. શ્રી ફલ્ગુની સંજય કોઠારી  
 ૫૭૫. શ્રી ભરતભાઈ જયંતીલાલ મહેતા  
 ૫૭૬. શ્રી મીનાબેન ભરતભાઈ મહેતા  
 ૫૭૭. શ્રી મયંકભાઈ ભરતભાઈ મહેતા  
 ૫૭૮. શ્રી મોના રસેલભાઈ મહેતા  
 ૫૭૯. શ્રી રાજેન્દ્રભાઈ કુલચંદ શાહ

૫૮૦. શ્રી તરૂણ છનાલાલ શાહ  
 ૫૮૧. શ્રી રશ્મીકાંત પ્રેમચંદ શાહ  
 ૫૮૨. શ્રી અજય ધનવંતભાઈ શાહ  
 ૫૮૩. શ્રી વિશાલ શ્રેયસભાઈ દોશી  
 ૫૮૪. કુ. અદીતી શ્રેયસભાઈ દોશી  
 ૫૮૫. મેસર્સ શ્રેનુજ એન્ડ કું.  
 ૫૮૬. શ્રીમતી સરલાબેન શાંતિલાલ દોશી  
 ૫૮૭. શ્રી અનુજ દોશી ટ્રસ્ટ  
 ૫૮૮. સ્વ. શ્રી શાંતિલાલ કાળીદાસ દોશી  
 ૫૮૯. શ્રી જિતેન્દ્રભાઈ અમૃતલાલ શાહ  
 ૫૯૦. શ્રી નયન સી. શાહ  
 ૫૯૧. શ્રી ભુરાભાઈ છગનલાલ  
 ૫૯૨. શ્રી વિદ્યુતભાઈ કાનજીભાઈ શાહ  
 ૫૯૩. શ્રી મહેશભાઈ રતિલાલ ડોસાભાઈ શાહ  
 ૫૯૪. શ્રી વસંતભાઈ અમૃતલાલ પરીખ  
 ૫૯૫. શ્રી જિજ્ઞેશ હરકાંત ગારડી  
 ૫૯૬. શ્રી દેવાંગ હરકાંત ગારડી  
 ૫૯૭. શ્રી મયુર સુબોધરત્ન ગારડી  
 ૫૯૮. શ્રી મહેન્દ્રભાઈ જયંતિલાલ પારેખ  
 ૫૯૯. શ્રીમતી નીપૂર્ણાબેન મહેન્દ્રભાઈ પારેખ  
 ૬૦૦. શ્રી પ્રદિપભાઈ કાંતિલાલ વખારીયા  
 ૬૦૧. શ્રીમતી સ્વાતીબેન સી. શાહ  
 ૬૦૨. શ્રી રવિન્દ્રભાઈ શાહ  
 ૬૦૩. શ્રીમતી અલ્કાબેન જે. રાંભિયા  
 ૬૦૪. શ્રી ચંદ્રકાન્તભાઈ નગીનદાસ શાહ  
 (સ્વ. શ્રી દિનેશભાઈ નગીનદાસ શાહની સ્મૃતિમાં)  
 ૬૦૫. શ્રી છનાલાલ નિહાલચંદ શેઠ  
 ૬૦૬. ડૉ. દિનેશભાઈ ચંપકલાલ પરીખ  
 ૬૦૭. શ્રી ચીનુભાઈ છગનલાલ શાહ  
 ૬૦૮. શ્રી જયંતીલાલ સી. શાહ  
 ૬૦૯. કુ. વીણા જે. શાહ  
 ૬૧૦. કુ. મીવા જે. શાહ  
 ૬૧૧. શ્રી વૃજલાલ પોપટલાલ બાબરિયા  
 ૬૧૨. શ્રીમતી ઈન્દુબેન વૃજલાલ બાબરિયા  
 ૬૧૩. શ્રી રસિકલાલ વાડીલાલ શાહ  
 ૬૧૪. શ્રી જાન્વી ફાઈનાન્સ કું. પ્રા. લિ.

૬૧૫. શ્રી ખાંતિલાલ નાગરદાસ સંઘવી  
 ૬૧૬. શ્રી નિર્મળ ચેરિટેબલ ટ્રસ્ટ  
 ૬૧૭. શ્રી મનહરલાલ પ્રેમચંદ કાપડિયા  
 ૬૧૮. શ્રી પ્રવિણચંદ્ર જમનાદાસ ચાંગાણી  
 ૬૧૯. શ્રીમતી નલ્લીનીબેન પ્રવિણચંદ્ર ચાંગાણી  
 ૬૨૦. શ્રી હરીન જગજીવનદાસ શાહ  
 ૬૨૧. શ્રી ફતેહચંદ કસ્તુરલાલ પરીખ  
 ૬૨૨. શ્રી ધીરજલાલ સ્વરૂપચંદ શાહ  
 ૬૨૩. શ્રી ઈશ્વરલાલ વસંતલાલ શાહ  
 ૬૨૪. શ્રી દીલીપભાઈ વસંતલાલ શાહ  
 ૬૨૫. શ્રી રજનીકાંત સી. શાહ  
 ૬૨૬. શ્રી મેઘજીભાઈ નરસીભાઈ ગોસર  
 ૬૨૭. શ્રી ચંદ્રકુમાર જયંતિલાલ શાહ  
 ૬૨૮. શ્રી રમેશભાઈ વી. શાહ  
 ૬૨૯. શ્રી નિલીમાબેન સુભાષભાઈ ગારડી  
 ૬૩૦. શ્રી પ્રદીપભાઈ ભાયચંદભાઈ મહેતા  
 ૬૩૧. શ્રીમતી અરૂણાબેન પ્રદીપભાઈ મહેતા  
 ૬૩૨. શ્રી જીનેશ પ્રદીપભાઈ મહેતા  
 ૬૩૩. શ્રી મહેન્દ્રભાઈ છોટાલાલ મોદી  
 ૬૩૪. શ્રીમતી જયશ્રીબેન મહેન્દ્રભાઈ મોદી  
 ૬૩૫. શ્રી સચિનભાઈ મહેન્દ્રભાઈ મોદી  
 ૬૩૬. શ્રી રાજનભાઈ શાહ  
 ૬૩૭. શ્રીમતી નીતાબેન રાજનભાઈ શાહ  
 ૬૩૮. શ્રી જયપ્રકાશ શાંતીલાલ વોરા  
 ૬૩૯. શ્રી શિતલબેન રોહીતભાઈ ગારડી  
 ૬૪૦. શ્રી હર્ષ રોહીતભાઈ ગારડી  
 ૬૪૧. શ્રી મુકેશભાઈ મગનલાલ દોશી  
 ચેરીટેબલ ટ્રસ્ટ  
 ૬૪૨. શ્રી ચીનુભાઈ નાનાલાલ શાહ  
 ૬૪૩. શ્રી હર્ષદભાઈ સેવંતીલાલ શાહ  
 ૬૪૪. શ્રી શરદભાઈ સેવંતીલાલ શાહ  
 ૬૪૫. શ્રી નયનભાઈ અરવિંદભાઈ શાહ  
 ૬૪૬. શ્રીમતી લીલાબેન લીલાચંદ શાહ  
 ૬૪૭. ડૉ. સુરેશભાઈ ઠાકોરલાલ મહેતા  
 ૬૪૮. શ્રી રાજીવભાઈ વસંતલાલ ગાંધી  
 ૬૪૯. શ્રી કેતનભાઈ સારાભાઈ ઝવેરી  
 ૬૫૦. શ્રીમતી માનસી દેવાંગભાઈ ગારડી  
 ૬૫૧. શ્રી જેસીંગભાઈ બી. પરીખ

૬૫૨. શ્રી મનીષભાઈ સુમનલાલ વોરા  
 ૬૫૩. શ્રી નવીનચંદ્ર દલપતલાલ મહેતા  
 ૬૫૪. શ્રી દિલીપભાઈ મહેન્દ્રભાઈ શાહ  
 ૬૫૫. શ્રીમતી ભદ્રાબેન દિલીપભાઈ શાહ  
 ૬૫૬. શ્રી શાંતિલાલ મંગળજીભાઈ મહેતા  
 ૬૫૭. શ્રી કનુભાઈ બી. શાહ  
 ૬૫૮. મે. નવીનચંદ્ર લક્ષ્મીચંદ શાહ  
 પ્રતિ : શ્રી નિદેશભાઈ નવીનચંદ્ર શાહ  
 ૬૫૯. શ્રી કુમાર વાડીલાલ શાહ  
 ૬૬૦. શ્રી પોપટલાલ કુંવરજી સાવલા  
 ૬૬૧. શ્રી શાંતિલાલ વિરચંદ પટ્ટી  
 ૬૬૨. શ્રી નવીનભાઈ શાંતિલાલ ગાંધી  
 ૬૬૩. શ્રી ચેતનાબેન અમરભાઈ દોશી  
 (આજીવન સભ્યમાંથી આશ્રયદાતા)  
 ૬૬૪. શ્રી ભરતકુમાર મુલચંદભાઈ દોશી  
 ૬૬૫. શ્રી વિજયભાઈ કનૈયાલાલ શાહ  
 ૬૬૬. શ્રી પંકજ સ્ટોર્સ  
 પ્રતિનિધિ : શ્રી રમણલાલ આર. શાહ  
 ૬૬૭. શ્રી ચંપાલાલ કિશોરચંદ વર્ધન  
 ૬૬૮. શ્રીમતી સુરેખાબેન રાજેન્દ્રભાઈ શાહ  
 ૬૬૯. શ્રી અચલ દાલચંદ જૈન  
 ૬૭૦. મે. વારી ઈન્સ્ટ્રુમેન્ટ્સ લિમિટેડ  
 પ્રતિનિધિ : શ્રી હિતેશભાઈ ચિમનલાલ દોશી  
 ૬૭૧. શ્રી સેવંતીલાલ છોટાલાલ શાહ  
 ૬૭૨. શ્રી ખુશાલદાસ ટી. શાહ ચેરિટેબલ ટ્રસ્ટ  
 પ્રતિનિધિ : શ્રી પ્રેમચંદ ખુશાલદાસ શાહ

વાઈસ પેટ્રનની નામાવલી

૧. શ્રી જયકુમાર કેશવલાલ ઝવેરી
૨. શ્રી હસમુખલાલ ભાઈચંદ મહેતા
૩. શ્રી મહાસુખલાલ ચીમનલાલ એન્ડ કું.
૪. શ્રી કેશવલાલ મુળચંદ શાહ
૫. શ્રી વિજયસિંહ ચીમનભાઈ ચેરિટી ટ્રસ્ટ
૬. શ્રી વિમળભાઈ નગીનદાસ શાહ
૭. શ્રી લીલાવતી લાલભાઈ ટ્રસ્ટ
૮. મે. ચીમનલાલ પ્રેમચંદ ચેરીટેબલ ટ્રસ્ટ
૯. શ્રી પ્રતાપસિંહ મોહનલાલ શેઠ

૧૦. શ્રી કાંતિલાલ યુનીલાલ ચોકસી
૧૧. શ્રી વાડીલાલ યુનીલાલ ચેરિટી ટ્રસ્ટ
૧૨. શ્રી અરવિંદ પનાલાલ શેઠ
૧૩. શ્રી મહિલાલ લક્ષ્મીચંદ વોરા
૧૪. શ્રી ચીમનલાલ એચ. શેઠ
૧૫. શ્રી ચંદુલાલ લલ્લુભાઈ
૧૬. શ્રી ચંદ્રકાન્ત કરશનજી શાહ
૧૭. શ્રી દલપતભાઈ સી. પરીખ
૧૮. શ્રી મહેન્દ્ર છોટાલાલ શાહ
૧૯. શ્રીમતી પૂરીબેન દેવચંદ દોશી
૨૦. શ્રી એમ. હિંમતલાલ વોરા
૨૧. ડૉ. અરવિંદ એન. શાહ
૨૨. શ્રી ઠાકોરદાસ ભુતાજી શાહ
૨૩. ડૉ. દિનેશ એમ. શાહ
૨૪. શ્રી હર્ષદ બાલુભાઈ શાહ
૨૫. શ્રી જયંતીલાલ મફતલાલ દલાલ
૨૬. શ્રી હંસરાજ વેલચંદ મહેતા
૨૭. શ્રી પ્રદીપ અમૃતલાલ શાહ
૨૮. શ્રી કાંતિલાલ કે. અદાણી
૨૯. શ્રી શાંતિલાલ ચીમનલાલ
૩૦. શ્રી રમણલાલ વાડીલાલ શાહ
૩૧. શ્રી વિમળભાઈ મયાભાઈ નગરશેઠ
૩૨. શ્રી આઈ. એમ. નાણાવટી
૩૩. શ્રી રતિલાલ ધરમશી બહેરી
૩૪. શ્રી પુંજલાલ મોહનલાલ પાલખીવાળા એન્ડ ફેમિલી સાર્વજનિક ચે. ટ્રસ્ટ
૩૫. શ્રી શાહ પ્રેમચંદ મહાસુખરામ ચે. ટ્રસ્ટ
૩૬. શ્રી કાંતાબેન લાલભાઈ ફાઈન્ટેશન ટ્રસ્ટ
૩૭. કુ. પુષ્પાબેન અમુલખ શાહ
૩૮. શ્રી રમણલાલ કેશવલાલ પરીખ
૩૯. શ્રીમતી કલાવતી ચંદુલાલ પનાવાળા
૪૦. શ્રી શાંતિલાલ દેવજીભાઈ શાહ
૪૧. શ્રી ખીમજી હેમરાજ છેડા
૪૨. શ્રી તારાબેન ડાલાભાઈ ચે. ટ્રસ્ટ
૪૩. શ્રી નગીનદાસ લલ્લુભાઈ ઈચ્છાપોરીઆ
૪૪. શ્રી પુજલાલ રવચંદ ગાંધી
૪૫. શ્રી મહેન્દ્ર મુળચંદ વસા
૪૬. શ્રી રમેશ પ્રતાપરાય શાહ
૪૭. શ્રી દિલીપ કુંદનલાલ ઝવેરી

૪૮. શ્રી ઈશ્વરલાલ સી. ગાંધી
૪૯. શ્રી બાબુલાલ યુનીલાલ મહેતા
૫૦. શ્રી યુનીલાલ ઝવેરચંદ મહેતા
૫૧. શ્રી નવીનચંદ્ર અંબાલાલ શાહ
૫૨. શ્રી સુબોધચંદ્ર બાલાભાઈ શાહ
૫૩. શ્રી બાબુલાલ વચ્છરાજ મહેતા
૫૪. શ્રી ગોરધનદાસ લલ્લુભાઈ ગાંધી
૫૫. શ્રી હેમેન્દ્ર દલીચંદ શાહ
૫૬. શ્રી જય હિંમતલાલ શાહ ખંભાતવાળા
૫૭. સ્વ. રમણિકલાલ મગનલાલ મોદીના સ્મરણાર્થે હ. શ્રીમતી જયોતિબાળા કલ્યાણભાઈ શાહ
૫૮. ડૉ. વીરબાળા કેશવલાલ ઝવેરી
૫૯. શ્રી ભોગીલાલ ચીમનલાલ નાણાવટી
૬૦. શ્રી અરવિંદ રતિલાલ શાહ
૬૧. શ્રી પ્રવીણચંદ્ર કાળીદાસ શાહ
૬૨. શ્રી કાંતિલાલ લક્ષ્મીચંદ શેઠ
૬૩. શ્રી પ્રકાશભાઈ નાગરદાસ શાહ
૬૪. શ્રી શ્રેયાંસરાજ સેવંતીલાલ શાહ
૬૫. શ્રી વિપુલરાજ સેવંતીલાલ શાહ
૬૬. શ્રી ભદ્રેશરાજ સેવંતીલાલ શાહ
૬૭. શ્રી જયંતિલાલ છોટાલાલ શાહ
૬૮. શ્રી રસિકલાલ ભુદરશી શાહ
૬૯. શ્રી ચંદુલાલ ભાઈચંદ શાહ
૭૦. શ્રી હેમેન્દ્ર અચરતલાલ મસાલિયા
૭૧. શ્રી કેશરીચંદ જેસિંગભાઈ શાહ
૭૨. શ્રી પ્રવીણચંદ્ર દલપતલાલ પરીખ
૭૩. શ્રી ચંદ્રકાન્ત યુનીલાલ વોરા
૭૪. શ્રી ભરતકુમાર યુનીલાલ વોરા
૭૫. ડૉ. ચંદુલાલ કુલચંદ શાહ
૭૬. શ્રી ધીરજલાલ કુલચંદ શાહ
૭૭. શ્રી દિનેશ વિરચંદ શાહ
૭૮. શ્રી શાંતિલાલ હરિલાલ વડાલિયા
૭૯. શ્રી રતિલાલ છગનલાલ ગાંધી
૮૦. શ્રી રીખવચંદ દલીચંદ શાહ
૮૧. શ્રી પોપટલાલ જગજીવન વોરા
૮૨. શ્રી પ્રવીણભાઈ વેલજી શાહ
૮૩. શ્રી મનેષ પ્રભુલાલ મહેતા
૮૪. શ્રી મહેન્દ્ર કાળીદાસ શેઠ
૮૫. ડૉ. ચંદુલાલ ભાઈલાલ શેઠ
૮૬. શ્રી હર્ષદ રતિલાલ શેઠ
૮૭. શ્રી રોહિત વિનયચંદ શાહ

૮૮. શ્રી હર્ષદ ભગવાનજી દોશી  
 ૮૯. શ્રી કીર્તિકુમાર મણિલાલ વોરા  
 ૯૦. શ્રી કાંતિલાલ ચત્રભૂજ  
 ૯૧. શ્રી ચંપકલાલ ચત્રભૂજ  
 ૯૨. શ્રી હિતેશ પ્રમોદચંદ્ર શાહ  
 ૯૩. શ્રી કિરીટ રતિલાલ શાહ  
 ૯૪. શ્રી પ્રદીપ નાગરદાસ શાહ  
 ૯૫. શ્રી ભૂપતરાય ગિરધરલાલ ગાંધી  
 ૯૬. શ્રી ભુદરમલ યુ. શાહ (જૈન)  
 ૯૭. શ્રી મનીષ ધરણીધર શાહ  
 ૯૮. શ્રી અતુલ કાંતિલાલ શાહ  
 ૯૯. શ્રી જીગ્નેશ પ્રમોદચંદ્ર શાહ  
 ૧૦૦. શ્રી દિવ્યમ્ કાંતિલાલ શાહ  
 ૧૦૧. ડૉ. હસમુખભાઈ સી. શાહ  
 ૧૦૨. શ્રી હસમુખભાઈ પ્રભુદાસ ગાંધી  
 ૧૦૩. શ્રી જયેશ કાંતિલાલ શેઠ  
 ૧૦૪. શ્રી શૈલેષ કાંતિલાલ શેઠ  
 ૧૦૫. શ્રી નરેશ કાંતિલાલ શેઠ  
 ૧૦૬. શ્રી પ્રવીણચંદ્ર રતિલાલ દોશી  
 ૧૦૭. શ્રી વિનોદચંદ્ર મણીલાલ પાદરાકર  
 ૧૦૮. શ્રી પ્રવીણચંદ્ર કુલચંદ દોશી  
 ૧૦૯. શ્રી હર્ષદભાઈ ટી. શાહ  
 ૧૧૦. શ્રી કાંતિલાલ એમ. શાહ  
 ૧૧૧. શ્રી રતિલાલ ઉજમશી શાહ  
 ૧૧૨. શ્રી ધર્મેન્દ્ર ચીમનલાલ ગાંધી  
 ૧૧૩. શ્રી શૈલેષ રમણીકલાલ શાહ  
 ૧૧૪. શ્રી અનંતરાય જયંતિલાલ ધામી  
 ૧૧૫. શ્રી મનસુખલાલ બાબુલાલ શાહ  
 ૧૧૬. શ્રી જયંતિલાલ ચીમનલાલ શાહ  
 ૧૧૭. શ્રી જયંતિલાલ અમીચંદ શાહ  
 ૧૧૮. શ્રી જયંતિલાલ ગંભીરદાસ શાહ  
 ૧૧૯. શ્રી પ્રવીણચંદ્ર ચીમનલાલ વોરા  
 ૧૨૦. શ્રી અનિલકુમાર મણીલાલ દોશી  
 ૧૨૧. શ્રી અનિલકુમાર સી. શાહ  
 ૧૨૨. શ્રી જયંતિલાલ એમ. શાહ  
 ૧૨૩. શ્રી કાંતિલાલ મણિલાલ શાહ  
 ૧૨૪. શ્રી ખાંતિલાલ લાલચંદ  
 ૧૨૫. શ્રી નવનીતલાલ ખીમચંદ ડગલી  
**H.U.F.**  
 ૧૨૬. શ્રી શાંતિલાલ પોપટલાલ વોરા  
 ૧૨૭. શ્રી નવનીતરાય પોપટલાલ શાહ

૧૨૮. શ્રી બિપીનભાઈ યુનીલાલ દિયોરા  
 ૧૩૦. શ્રી અનંતરાય જયંતિલાલ શાહ  
 ૧૩૧. શ્રી દામજી લાલજી શાહ  
 ૧૩૨. શ્રી દિનેશકુમાર નગીનદાસ મહેતા  
 ૧૩૩. શ્રી રાજેન્દ્ર જે. કુવાડિયા  
 ૧૩૪. શ્રી ભાલચંદ્ર જગજીવનદાસ શાહ  
 ૧૩૫. શ્રી જયપ્રકાશ શાંતિલાલ દેસાઈ  
 ૧૩૬. શ્રી જયંતિલાલ વિનયચંદ શેઠ  
 ૧૩૭. શ્રી હેમેન્દ્ર યુનીલાલ પારેખ  
 ૧૩૮. શ્રી સોમચંદ યુનીલાલ એન્ડ જીવીબેન ટ્રસ્ટ  
 ૧૩૯. શ્રી સોમચંદ યુનીલાલ એન્ડ જીવીબેન ટ્રસ્ટ  
 ૧૪૦. શ્રી શાંતિલાલ અંબાલાલ શાહ  
 ૧૪૧. શ્રી જયેશ રમણીકલાલ વસા  
 ૧૪૨. શ્રી અચરતમા એન્ડ તારાબેન વસા ટ્રસ્ટ  
 ૧૪૩. શ્રી કચરાલાલ યુનીલાલ શાહ  
 ૧૪૪. શ્રી હર્ષદભાઈ દીપચંદ શાહ  
 ૧૪૫. શ્રી પ્રવિણચંદ્ર દીપચંદ શાહ  
 ૧૪૬. શ્રી જમનાદાસ દીપચંદ શાહ  
 ૧૪૭. શ્રી ચંદ્રકાન્ત ડી. શાહ  
 ૧૪૮. શ્રી પ્રકાશભાઈ બાબુલાલ શાહ  
 ૧૪૯. શ્રી પ્રફુલભાઈ વીરજીભાઈ શાહ  
 ૧૫૦. શ્રી રાજેશભાઈ વીરજીભાઈ શાહ  
 ૧૫૧. શ્રી દેવેન્દ્રભાઈ કાંતિલાલ લવજી છેડા  
 ૧૫૨. શ્રી ટેકચંદ જેઠાલાલ શાહ  
 ૧૫૩. શ્રી લક્ષ્મીભાઈ એન્ડ કે. એન. નીશર ચેરીટેબલ ટ્રસ્ટ  
 ૧૫૪. શ્રી ભાઈલાલ મેધજીભાઈ છેડા  
 ૧૫૫. શ્રી પરેશભાઈ લાડીલાલ શાહ  
 ૧૫૬. શ્રી મહેન્દ્ર ડુંગરશી સતરા  
 ૧૫૭. શ્રી મૂળજી ખેતશી નીશર  
 ૧૫૮. શ્રીમતી હીના ભરતભાઈ છેડા  
 ૧૫૯. શ્રી જીગર વસંતલાલ શાહ  
 ૧૬૦. શ્રી મુકેશ મૂળજી ઉમરશી શાહ  
 ૧૬૧. શ્રી નટવરલાલ એસ. શાહ  
 ૧૬૨. શ્રી અમૃતલાલ મનુભાઈ જોગાણી  
 ૧૬૩. શ્રી સેવંતીલાલ છગનલાલ શાહ  
 ૧૬૪. શ્રી ઈન્દ્રજીતભાઈ સાહેબસિંગ નગરશેઠ

૧૬૬. શ્રીમતી શારદાબેન ઉત્તમભાઈ મહેતા  
 ૧૬૭. સ્વ. પુષ્પાબેન કુસુમચંદ ઝવેરી હ. ભરતભાઈ કુસુમચંદ ઝવેરી  
 ૧૬૮. શ્રી સુધીરભાઈ ઉત્તમલાલ મહેતા  
 ૧૬૯. શ્રી સમીરભાઈ ઉત્તમલાલ મહેતા  
 ૧૭૦. શ્રીમતી સપનાબેન સમીરભાઈ મહેતા  
 ૧૭૧. શ્રી દિનેશભાઈ નાનચંદ મોદી  
 ૧૭૨. શ્રી સુધીરભાઈ શાંતિલાલ શાહ  
 ૧૭૩. શ્રી સુરેશભાઈ ઉત્તમલાલ શાહ  
 ૧૭૪. શ્રી સુરેન્દ્રભાઈ માણેકલાલ શાહ  
 ૧૭૫. શ્રી પ્રદીપભાઈ જયંતિલાલ મહેતા  
 ૧૭૬. શ્રી પ્રવીણકુમાર મનસુખલાલ મહેતા  
 ૧૭૭. શ્રી વસંતભાઈ અંબાલાલ શાહ  
 ૧૭૮. શ્રીમતી જિજ્ઞાબેન સુનીતકુમાર દેસાઈ  
 ૧૭૯. શ્રીમતી વિનીતાબેન રાકેશકુમાર દેસાઈ  
 ૧૮૦. શ્રીમતી મંજુલાબેન સુમતીલાલ દેસાઈ  
 ૧૮૧. શ્રી લલીતભાઈ અંબાલાલ મહેતા  
 ૧૮૨. શ્રી હજારીમલ છોટાલાલ સોમાણી  
 ૧૮૩. શ્રી રાકેશકુમાર સુમતિલાલ દેસાઈ  
 ૧૮૪. શ્રી સુમતિલાલ મણીલાલ દેસાઈ  
 ૧૮૫. શ્રી વિરાટકુમાર સુમતિલાલ દેસાઈ  
 ૧૮૬. શ્રી કીર્તિલાલ ચીમનલાલ મહેતા  
 ૧૮૭. શ્રીમતી મધુબેન કીર્તિલાલ મહેતા  
 ૧૮૮. શ્રી પરેશકુમાર કીર્તિલાલ મહેતા  
 ૧૮૯. શ્રીમતી ગીતાબેન પરેશકુમાર મહેતા  
 ૧૯૦. શ્રી અજયકુમાર કીર્તિલાલ મહેતા  
 ૧૯૧. શ્રીમતી સોનલબેન અજયકુમાર મહેતા  
 ૧૯૨. શ્રી બુધમલ મણીલાલ દેસાઈ  
 ૧૯૩. શ્રીમતી મીનાબેન બુધમલ દેસાઈ  
 ૧૯૪. શ્રી નિતેષકુમાર હરીલાલ દેસાઈ  
 ૧૯૫. શ્રીમતી રચનાબેન નિતેષકુમાર દેસાઈ  
 ૧૯૬. શ્રી મહેન્દ્રકુમાર મણીલાલ દેસાઈ  
 ૧૯૭. શ્રીમતી હંસાબેન મહેન્દ્રકુમાર દેસાઈ  
 ૧૯૮. શ્રી મુલેશ હરીલાલ દેસાઈ  
 ૧૯૯. શ્રીમતી અલકાબેન સુનિલકુમાર મહેતા  
 ૨૦૦. શ્રી રોહિતકુમાર હજારીમલ સોમાણી  
 ૨૦૧. શ્રીમતી પુનમબેન રોહિતકુમાર સોમાણી  
 ૨૦૨. શ્રી સમીરભાઈ હજારીમલ સોમાણી  
 ૨૦૩. શ્રીમતી હેતલબેન સમીરભાઈ સોમાણી

સોમાણી  
 ૨૦૪. શ્રી જયદીપ હજારીમલ સોમાણી

૨૦૫. શ્રીમતી સંગીતાબેન જગદીશભાઈ સોમાણી  
 ૨૦૬. શ્રીમતી તરુલતાબેન લલીતભાઈ મહેતા  
 ૨૦૭. શ્રી કમલેશ અંબાલાલ મહેતા  
 ૨૦૮. શ્રીમતી બેલાબેન કમલેશકુમાર મહેતા  
 ૨૦૯. શ્રી સુનીલભાઈ અંબાલાલ મહેતા  
 ૨૧૦. શ્રીમતી પ્રતિમાબેન કુમારપાળ દેસાઈ  
 ૨૧૧. શ્રી કુમારપાળ બાલાભાઈ દેસાઈ  
 ૨૧૨. શ્રી નિરંજન હિંમતલાલ શાહ  
 ૨૧૩. શ્રી ધીરજલાલ વરજીવનદાસ શાહ  
 ૨૧૪. શ્રી બાબુલાલ ચંદુલાલ શાહ  
 ૨૧૫. શ્રી ધરમચંદ લખમીચંદભાઈ શાહ  
 ૨૧૬. શ્રી સુનીતકુમાર સુમતિલાલ દેસાઈ  
 ૨૧૭. શ્રી મંજુલાબેન હજારીમલ સોમાણી  
 ૨૧૮. શ્રી સેવંતીલાલ છોટાલાલ શાહ  
 ૨૧૯. શ્રી નગીનચંદ કપુરચંદ ફાઉન્ડેશન ટ્રસ્ટ  
 ૨૨૦. શ્રી સુરેશભાઈ રતિલાલ શાહ  
 ૨૨૧. શ્રી અજય ધનવંતભાઈ શાહ  
 ૨૨૨. શ્રી અપૂર્વ ફાઉન્ડેશન  
 ૨૨૩. શ્રી દુષ્યંતભાઈ શાંતિલાલ શાહ  
 ૨૨૪. શ્રીમતિ નયનાબેન દુષ્યંતભાઈ શાહ  
 ૨૨૫. શ્રી હરેશ જયસુખલાલ શાહ  
 ૨૨૬. સ્વ. રજનીકાંત પોપટલાલ મહેતા  
 ૨૨૭. શ્રી પ્રાણલાલ મનસુખલાલ પરીખ  
 ૨૨૮. શ્રી ભરત ભાયચંદ મહેતા ચે. ટ્રસ્ટ  
 ૨૨૯. શ્રી મનમોહનભાઈ એફ. તંબોલી  
 ૨૩૦. શ્રી જયંતિલાલ અમરચંદ પારેખ  
 ૨૩૧. શ્રી બેસ્ટ એક્સપોર્ટ્સ સેન્ટર પ્રા.લિ.  
 ૨૩૨. શ્રી જસવંતલાલ સવચંદ વોરા  
 ૨૩૩. શ્રી સાયરસ કેપીટલ સર્વીસીઝ પ્રા.લિ.  
 ૨૩૪. શ્રી અરૂણ બાબુલાલ શાહ  
 ૨૩૫. શ્રી પારા સ્ટેશનરી પ્રા.લિ.  
 ૨૩૬. શ્રી ધીરજલાલ દીપચંદ શાહ  
 ૨૩૭. શ્રી વિજેન્દ્ર સુમતિલાલ પટ્ટણી  
 ૨૩૮. મે. શાહ ઈન્ડસ્ટ્રીયલ એન્ડ ટ્રેડ સેન્ટર  
 ૨૩૯. શ્રી ચંપકલાલ ગિરધરલાલ વોરા  
 ૨૪૦. શ્રી મૃગેશ દલસુખભાઈ દેસાઈ  
 ૨૪૧. શ્રી મહેન્દ્રભાઈ અંબાલાલ શાહ  
 ૨૪૨. શ્રી ચંદુલાલ કેશવલાલ શાહ  
 ૨૪૩. શ્રી જયંતીલાલ ખીમચંદ શાહ

૨૪૪. શ્રી પ્રશાંત બીપીનચંદ શાહ  
 ૨૪૫. શ્રી અનંતરાય પ્રેમચંદ સલોત  
 ૨૪૬. શ્રી કલ્પેશભાઈ વનમાળીદાસ શાહ  
 ૨૪૭. શ્રીમતી ધાત્રિકાબેન કલ્પેશભાઈ શાહ  
 ૨૪૮. શ્રી પ્રકાશચંદ્ર પ્રવિણચંદ્ર જવેરી  
 ૨૪૯. શ્રીમતી હેમાબેન પ્રકાશચંદ્ર જવેરી  
 ૨૫૦. શ્રી શાંતિચંદ્ર રવિચંદ્ર જવેરી  
 ૨૫૧. શ્રી જયંતીલાલ મણીલાલ દોશી  
 ૨૫૨. શ્રી કીર્તિકુમાર પુનમચંદ શાહ  
 ૨૫૩. શ્રી નરપતલાલ લાલચંદ સંઘવી  
 ૨૫૪. શ્રી યુવરાજભાઈ શાંતિલાલ શાહ  
 ૨૫૫. શ્રી શરદભાઈ બાબુલાલ શાહ  
 ૨૫૬. શ્રી બિપિનચંદ્ર રતીલાલ શાહ  
 ૨૫૭. શ્રી ધિરેનભાઈ રામજીભાઈ સંઘવી  
 ૨૫૮. શ્રી નલિનભાઈ હિંમતલાલ શાહ  
 ૨૫૯. શ્રી કમલેશભાઈ વૃજલાલ શાહ  
 ૨૬૦. શ્રી અરવિંદભાઈ ચંપકલાલ શાહ  
 ૨૬૧. શ્રી યોગેશભાઈ મનસુખલાલ શાહ  
 ૨૬૨. શ્રી અરવિંદભાઈ મગનલાલ શાહ  
 ૨૬૩. શ્રી જ્યોતિષચંદ્ર નવનીતલાલ કુવાડીયા  
 ૨૬૪. શ્રી હેમેન્દ્રકુમાર ગુલાબચંદ શાહ  
 ૨૬૫. શ્રીમતી નલીનીબેન હેમેન્દ્રકુમાર શાહ  
 ૨૬૬. શ્રી સવાઈલાલ રાયચંદ પારેખ  
 ૨૬૭. શ્રી અરવિંદભાઈ વૃજલાલ દોશી  
 ૨૬૮. શ્રી હિતેનકુમાર ચીનુભાઈ શાહ  
 ૨૬૯. શ્રી કમલેશભાઈ સી. મોતીવાલે  
 ૨૭૦. શ્રી પ્રકાશચંદ્ર રસિકલાલ શાહ  
 ૨૭૧. શ્રી સુભાષચંદ્ર દિપચંદ શાહ  
 ૨૭૨. શ્રી ભૌમિકકુમાર રાજેન્દ્રભાઈ શાહ  
 ૨૭૩. શ્રી અશ્વિનભાઈ જયંતીલાલ મહેતા  
 ૨૭૪. શ્રી વિનોદરાય નંદલાલ મહેતા  
 ૨૭૫. શ્રી વિનોદરાય હેમંતલાલ દોશી  
 ૨૭૬. શ્રી રોહિતભાઈ રસિકલાલ ધામી  
 ૨૭૭. શ્રી કીર્તિભાઈ ભગવંતીભાઈ શાહ  
 ૨૭૮. શ્રી નમિનચંદ્ર કાળીદાસ વોરા  
 ૨૭૯. શ્રી હર્ષદભાઈ ભોગીલાલ ભીમાણી  
 ૨૮૦. શ્રી બાબુલાલ દુર્લભદાસ દોશી  
 ૨૮૧. શ્રી હસમુખભાઈ ચંદુલાલ શાહ  
 ૨૮૨. શ્રી ચિરાગકુમાર મહેશકુમાર શાહ  
 ૨૮૩. શ્રી રાહુલકુમાર ઠાકરશીભાઈ શાહ  
 ૨૮૪. શ્રી રાકેશકુમાર રજનીકાંત શાહ

૨૮૫. માતુશ્રી વાલુબેન યુનીલાલ પુજ ચેરીટેબલ ટ્રસ્ટ  
 હ. શ્રી સુરેશભાઈ એમ. પુજ  
 ૨૮૬. શ્રી ચેતનકુમાર રતીલાલ શાહ  
 ૨૮૭. શ્રી અવિનાશભાઈ રતીલાલ શાહ  
 ૨૮૮. શ્રી નિતેશકુમાર કિર્તીકુમાર શાહ  
 ૨૮૯. શ્રી નિલેશકુમાર વાડીલાલ ઓરા  
 ૨૯૦. શ્રી કિરણકુમાર પન્નાલાલ દોશી  
 ૨૯૧. શ્રી સુભાષચંદ્ર જેતશીભાઈ માલદે  
 ૨૯૨. શ્રી જયેશકુમાર રતીલાલ શાહ  
 ૨૯૩. શ્રી લલીતકુમાર રતીલાલ કોઠારી  
 ૨૯૪. શ્રી સુરેશકુમાર અમૃતલાલ ગાંધી  
 ૨૯૫. શ્રી રાજુભાઈ નટવરલાલ શાહ  
 ૨૯૬. શ્રી કુમારપાળ મનહરલાલ ચોકસી  
 ૨૯૭. શ્રી શશીકાંતભાઈ છગનલાલ મહેતા  
 ૨૯૮. શ્રી માવજી કાનજી પાસડ  
 ૨૯૯. શ્રી સુનિલભાઈ કમલકાંત છેડા  
 ૩૦૦. શ્રી ભદ્રેશભાઈ ફકીરચંદ શાહ  
 ૩૦૧. શ્રી પ્રફુલચંદ હીરાલાલ પારેખ  
 ૩૦૨. શ્રી ભરતભાઈ કેશવલાલ શાહ  
 ૩૦૩. શ્રી લલિતકુમાર રતનચંદ કોઠારી  
 ૩૦૪. શ્રી પંકજભાઈ જીવનલાલ શાહ  
 ૩૦૫. શ્રી વિલાસભાઈ જયંતિલાલ શાહ  
 ૩૦૬. શ્રી કિશોરચંદ નગીનલાલ દલાલ  
 ૩૦૭. શ્રી અનિલભાઈ રતીલાલ શાહ  
 ૩૦૮. શ્રી કેલાસભાઈ મોતીલાલ શાહ  
 ૩૦૯. શ્રી જયેશભાઈ પુનમચંદ મહેતા  
 ૩૧૦. શ્રી ચંદ્રકાંત જયંતિલાલ શાહ  
 ૩૧૧. શ્રી જીતેન્દ્રભાઈ શાંતિલાલ પટેલ  
 ૩૧૨. ડૉ. પ્રેમચંદભાઈ વેલજીભાઈ જાખરીયા  
 ૩૧૩. શ્રી અતુલભાઈ રસિકલાલ મોદી  
 ૩૧૪. શ્રી રાજેશભાઈ જયસુખલાલ શાહ  
 ૩૧૫. શ્રી મનહરભાઈ સેવંતિલાલ શાહ  
 ૩૧૬. શ્રી મનોજભાઈ ગીરધરલાલ દોશી  
 ૩૧૭. શ્રી હીરાલાલ મિશ્રીમલ જૈન  
 ૩૧૮. શ્રી દિનેશચંદ્ર રોસાલાલ શાહ  
 ૩૧૯. શ્રી ગિરીશભાઈ રસિકલાલ શાહ  
 ૩૨૦. શ્રી દેવેન્દ્રભાઈ શાંતિલાલ શાહ  
 ૩૨૧. શ્રી અભયભાઈ પ્રવિણચંદ્ર શાહ  
 ૩૨૨. શ્રી સુહાગભાઈ ભાઈલાલ મણિયાર  
 ૩૨૩. શ્રી હિતેન્દ્રભાઈ રમણીકલાલ જસાણી  
 ૩૨૪. શ્રી રાજેશભાઈ કેશરીચંદ શાહ

૮૮. શ્રી હર્ષદ ભગવાનજી દોશી  
 ૮૯. શ્રી કીર્તિકુમાર મણિલાલ વોરા  
 ૯૦. શ્રી કાંતિલાલ ચત્રભૂજ  
 ૯૧. શ્રી ચંપકલાલ ચત્રભૂજ  
 ૯૨. શ્રી હિતેશ પ્રમોદચંદ્ર શાહ  
 ૯૩. શ્રી કિરીટ રતિલાલ શાહ  
 ૯૪. શ્રી પ્રદીપ નાગરદાસ શાહ  
 ૯૫. શ્રી ભૂપતરાય ગિરધરલાલ ગાંધી  
 ૯૬. શ્રી ભુદરમલ યુ. શાહ (જૈન)  
 ૯૭. શ્રી મનીષ ધરણીધર શાહ  
 ૯૮. શ્રી અનુલ કાંતિલાલ શાહ  
 ૯૯. શ્રી જીગ્નેશ પ્રમોદચંદ્ર શાહ  
 ૧૦૦. શ્રી દિવ્યમ્ કાંતિલાલ શાહ  
 ૧૦૧. ડૉ. હસમુખભાઈ સી. શાહ  
 ૧૦૨. શ્રી હસમુખભાઈ પ્રમુદાસ ગાંધી  
 ૧૦૩. શ્રી જયેશ કાંતિલાલ શેઠ  
 ૧૦૪. શ્રી શૈલેષ કાંતિલાલ શેઠ  
 ૧૦૫. શ્રી નરેશ કાંતિલાલ શેઠ  
 ૧૦૬. શ્રી પ્રવીણચંદ્ર રતિલાલ દોશી  
 ૧૦૭. શ્રી વિનોદચંદ્ર મણીલાલ પાદરાકર  
 ૧૦૮. શ્રી પ્રવીણચંદ્ર ફુલચંદ્ર દોશી  
 ૧૦૯. શ્રી હર્ષદભાઈ ટી. શાહ  
 ૧૧૦. શ્રી કાંતિલાલ એમ. શાહ  
 ૧૧૧. શ્રી રતિલાલ ઉજમશી શાહ  
 ૧૧૨. શ્રી ધર્મેન્દ્ર ચીમનલાલ ગાંધી  
 ૧૧૩. શ્રી શૈલેષ રમણીકલાલ શાહ  
 ૧૧૪. શ્રી અનંતરાય જયંતિલાલ ધામી  
 ૧૧૫. શ્રી મનસુખલાલ બાબુલાલ શાહ  
 ૧૧૬. શ્રી જયંતિલાલ ચીમનલાલ શાહ  
 ૧૧૭. શ્રી જયંતિલાલ અમીચંદ્ર શાહ  
 ૧૧૮. શ્રી જયંતિલાલ ગંભીરદાસ શાહ  
 ૧૧૯. શ્રી પ્રવીણચંદ્ર ચીમનલાલ વોરા  
 ૧૨૦. શ્રી અનિલકુમાર મણીલાલ દોશી  
 ૧૨૧. શ્રી અનિલકુમાર સી. શાહ  
 ૧૨૨. શ્રી જયંતિલાલ એમ. શાહ  
 ૧૨૩. શ્રી કાંતિલાલ મણિલાલ શાહ  
 ૧૨૪. શ્રી ખાંતિલાલ લાલચંદ્ર  
 ૧૨૫. શ્રી નવનીતલાલ ખીમચંદ્ર ડગલી  
 H.U.F.  
 ૧૨૬. શ્રી શાંતિલાલ પોપટલાલ વોરા  
 ૧૨૭. શ્રી નવનીતરાય પોપટલાલ શાહ  
 ૧૨૮. એસ. જમનાદાસ એન્ડ કું.

૧૨૯. શ્રી બિપીનભાઈ યુનીલાલ દિયોરા  
 ૧૩૦. શ્રી અનંતરાય જયંતિલાલ શાહ  
 ૧૩૧. શ્રી દામજી લાલજી શાહ  
 ૧૩૨. શ્રી દિનેશકુમાર નગીનદાસ મહેતા  
 ૧૩૩. શ્રી રાજેન્દ્ર જે. કુવાડિયા  
 ૧૩૪. શ્રી ભાલચંદ્ર જગજીવનદાસ શાહ  
 ૧૩૫. શ્રી જયપ્રકાશ શાંતિલાલ દેસાઈ  
 ૧૩૬. શ્રી જયંતિલાલ વિનયચંદ્ર શેઠ  
 ૧૩૭. શ્રી હેમેન્દ્ર યુનીલાલ પારેખ  
 ૧૩૮. શ્રી સોમચંદ્ર યુનીલાલ એન્ડ જીવીબેન ટ્રસ્ટ  
 ૧૩૯. શ્રી સોમચંદ્ર યુનીલાલ એન્ડ જીવીબેન ટ્રસ્ટ  
 ૧૪૦. શ્રી શાંતિલાલ અંબાલાલ શાહ  
 ૧૪૧. શ્રી જયેશ રમણીકલાલ વસા  
 ૧૪૨. શ્રી અચરતમા એન્ડ તારાબેન વસા ટ્રસ્ટ  
 ૧૪૩. શ્રી કચરાલાલ યુનીલાલ શાહ  
 ૧૪૪. શ્રી હર્ષદભાઈ દીપચંદ્ર શાહ  
 ૧૪૫. શ્રી પ્રવિણચંદ્ર દીપચંદ્ર શાહ  
 ૧૪૬. શ્રી જમનાદાસ દીપચંદ્ર શાહ  
 ૧૪૭. શ્રી ચંદ્રકાન્ત ડી. શાહ  
 ૧૪૮. શ્રી પ્રકાશભાઈ બાબુલાલ શાહ  
 ૧૪૯. શ્રી પ્રફુલભાઈ વીરજીભાઈ શાહ  
 ૧૫૦. શ્રી રાજેશભાઈ વીરજીભાઈ શાહ  
 ૧૫૧. શ્રી દેવેન્દ્રભાઈ કાંતિલાલ લલજી છેડા  
 ૧૫૨. શ્રી ટેકચંદ્ર જેઠાલાલ શાહ  
 ૧૫૩. શ્રી લક્ષ્મીભાઈ એન્ડ કે. એન. નીશર ચેરીટેબલ ટ્રસ્ટ  
 ૧૫૪. શ્રી ભાઈલાલ મેઘજીભાઈ છેડા  
 ૧૫૫. શ્રી પરેશભાઈ વાડીલાલ શાહ  
 ૧૫૬. શ્રી મહેન્દ્ર ડુંગરશી સતરા  
 ૧૫૭. શ્રી મૂળજી ખેતશી નીશર  
 ૧૫૮. શ્રીમતી હીના ભરતભાઈ છેડા  
 ૧૫૯. શ્રી જીગર વસંતલાલ શાહ  
 ૧૬૦. શ્રી મુકેશ મૂળજી ઉમરશી શાહ  
 ૧૬૧. શ્રી નટવરલાલ એસ. શાહ  
 ૧૬૨. શ્રી અમૃતલાલ મનુભાઈ જોગાણી  
 ૧૬૩. શ્રી સેવંતીલાલ છગનલાલ શાહ  
 ૧૬૪. શ્રી ઈન્દ્રજીતભાઈ સાહેબસિંગ નગરશેઠ  
 ૧૬૫. શ્રી જે. કે. ફાઉન્ડેશન

૧૬૬. શ્રીમતી શારદાબેન ઉત્તમભાઈ મહેતા  
 ૧૬૭. સ્વ. પુષ્પાબેન કુસુમચંદ્ર ઝવેરી  
 ૬. ભરતભાઈ કુસુમચંદ્ર ઝવેરી  
 ૧૬૮. શ્રી સુધીરભાઈ ઉત્તમલાલ મહેતા  
 ૧૬૯. શ્રી સમીરભાઈ ઉત્તમલાલ મહેતા  
 ૧૭૦. શ્રીમતી સપનાબેન સમીરભાઈ મહેતા  
 ૧૭૧. શ્રી દિનેશભાઈ નાનચંદ્ર મોદી  
 ૧૭૨. શ્રી સુધીરભાઈ શાંતિલાલ શાહ  
 ૧૭૩. શ્રી સુરેશભાઈ ઉત્તમલાલ શાહ  
 ૧૭૪. શ્રી સુરેન્દ્રભાઈ માણેકલાલ શાહ  
 ૧૭૫. શ્રી પ્રદીપભાઈ જયંતિલાલ મહેતા  
 ૧૭૬. શ્રી પ્રવીણકુમાર મનસુખલાલ મહેતા  
 ૧૭૭. શ્રી વસંતભાઈ અંબાલાલ શાહ  
 ૧૭૮. શ્રીમતી જિજ્ઞાબેન યુનીતકુમાર દેસાઈ  
 ૧૭૯. શ્રીમતી વિનીતાબેન રાકેશકુમાર દેસાઈ  
 ૧૮૦. શ્રીમતી મંજુલાબેન સુમતીલાલ દેસાઈ  
 ૧૮૧. શ્રી લલીતભાઈ અંબાલાલ મહેતા  
 ૧૮૨. શ્રી હજારીમલ છોટાલાલ સોમાણી  
 ૧૮૩. શ્રી રાકેશકુમાર સુમતિલાલ દેસાઈ  
 ૧૮૪. શ્રી સુમતિલાલ મણીલાલ દેસાઈ  
 ૧૮૫. શ્રી વિરાટકુમાર સુમતિલાલ દેસાઈ  
 ૧૮૬. શ્રી કીર્તિલાલ ચીમનલાલ મહેતા  
 ૧૮૭. શ્રીમતી મધુબેન કીર્તિલાલ મહેતા  
 ૧૮૮. શ્રી પરેશકુમાર કીર્તિલાલ મહેતા  
 ૧૮૯. શ્રીમતી ગીતાબેન પરેશકુમાર મહેતા  
 ૧૯૦. શ્રી અજયકુમાર કીર્તિલાલ મહેતા  
 ૧૯૧. શ્રીમતી સોનલબેન અજયકુમાર મહેતા  
 ૧૯૨. શ્રી બુધમલ મણીલાલ દેસાઈ  
 ૧૯૩. શ્રીમતી મીનાબેન બુધમલ દેસાઈ  
 ૧૯૪. શ્રી નિતેષકુમાર હરીલાલ દેસાઈ  
 ૧૯૫. શ્રીમતી રચનાબેન નિતેષકુમાર દેસાઈ  
 ૧૯૬. શ્રી મહેન્દ્રકુમાર મણીલાલ દેસાઈ  
 ૧૯૭. શ્રીમતી હંસાબેન મહેન્દ્રકુમાર દેસાઈ  
 ૧૯૮. શ્રી મુલેશ હરીલાલ દેસાઈ  
 ૧૯૯. શ્રીમતી અલકાબેન સુનિલકુમાર મહેતા  
 ૨૦૦. શ્રી રોહિતકુમાર હજારીમલ સોમાણી  
 ૨૦૧. શ્રીમતી પુનમબેન રોહિતકુમાર સોમાણી  
 ૨૦૨. શ્રી સમીરભાઈ હજારીમલ સોમાણી  
 ૨૦૩. શ્રીમતી હેતલબેન સમીરભાઈ સોમાણી  
 ૨૦૪. શ્રી જગદીશ હજારીમલ સોમાણી

૨૦૫. શ્રીમતી સંગીતાબેન જગદીશભાઈ સોમાણી  
 ૨૦૬. શ્રીમતી તરૂલતાબેન લલીતભાઈ મહેતા  
 ૨૦૭. શ્રી કમલેશ અંબાલાલ મહેતા  
 ૨૦૮. શ્રીમતી બેલાબેન કમલેશકુમાર મહેતા  
 ૨૦૯. શ્રી સુનીલભાઈ અંબાલાલ મહેતા  
 ૨૧૦. શ્રીમતી પ્રતિમાબેન કુમારપાળ દેસાઈ  
 ૨૧૧. શ્રી કુમારપાળ બાલાભાઈ દેસાઈ  
 ૨૧૨. શ્રી નિરંજન હિંમતલાલ શાહ  
 ૨૧૩. શ્રી ધીરજલાલ વરજીવનદાસ શાહ  
 ૨૧૪. શ્રી બાબુલાલ ચંદુલાલ શાહ  
 ૨૧૫. શ્રી ધરમચંદ્ર લખમીચંદ્રભાઈ શાહ  
 ૨૧૬. શ્રી સુનીતકુમાર સુમતિલાલ દેસાઈ  
 ૨૧૭. શ્રી મંજુલાબેન હજારીમલ સોમાણી  
 ૨૧૮. શ્રી સેવંતીલાલ છોટાલાલ શાહ  
 ૨૧૯. શ્રી નગીનચંદ્ર કપૂરચંદ્ર ફાઉન્ડેશન ટ્રસ્ટ  
 ૨૨૦. શ્રી સુરેશભાઈ રતિલાલ શાહ  
 ૨૨૧. શ્રી અજય ધનવંતભાઈ શાહ  
 ૨૨૨. શ્રી અપૂર્વ ફાઉન્ડેશન  
 ૨૨૩. શ્રી દુષ્યંતભાઈ શાંતિલાલ શાહ  
 ૨૨૪. શ્રીમતિ નયનાબેન દુષ્યંતભાઈ શાહ  
 ૨૨૫. શ્રી હરેશ જયસુખલાલ શાહ  
 ૨૨૬. સ્વ. રજનીકાંત પોપટલાલ મહેતા  
 ૨૨૭. શ્રી પ્રાણલાલ મનસુખલાલ પરીખ  
 ૨૨૮. શ્રી ભરત ભાયચંદ્ર મહેતા ચે. ટ્રસ્ટ  
 ૨૨૯. શ્રી મનમોહનભાઈ એફ. તંબોલી  
 ૨૩૦. શ્રી જયંતિલાલ અમરચંદ્ર પારેખ  
 ૨૩૧. શ્રી બેસ્ટ એક્સપોર્ટ્સ સેન્ટર પ્રા.લિ.  
 ૨૩૨. શ્રી જસવંતલાલ સવચંદ્ર વોરા  
 ૨૩૩. શ્રી સાયરસ કેપીટલ સર્વિસીઝ પ્રા.લિ.  
 ૨૩૪. શ્રી અરૂણ બાબુલાલ શાહ  
 ૨૩૫. શ્રી ધારા સ્ટેશનરી પ્રા.લિ.  
 ૨૩૬. શ્રી ધીરજલાલ દીપચંદ્ર શાહ  
 ૨૩૭. શ્રી વિજેન્દ્ર સુમતિલાલ પટ્ટણી  
 ૨૩૮. મે. શાહ ઈન્ડસ્ટ્રીયલ એન્ડ ટ્રેડ સેન્ટર  
 ૨૩૯. શ્રી ચંપકલાલ ગિરધરલાલ વોરા  
 ૨૪૦. શ્રી મૃગેશ દલસુખભાઈ દેસાઈ  
 ૨૪૧. શ્રી મહેન્દ્રભાઈ અંબાલાલ શાહ  
 ૨૪૨. શ્રી ચંદુલાલ કેશવલાલ શાહ  
 ૨૪૩. શ્રી જયંતીલાલ ખીમચંદ્ર શાહ

૨૪૪. શ્રી પ્રશાંત બીપીનચંદ્ર શાહ  
 ૨૪૫. શ્રી અનંતરાય પ્રેમચંદ્ર સલોત  
 ૨૪૬. શ્રી કલ્પેશભાઈ વનમાળીદાસ શાહ  
 ૨૪૭. શ્રીમતી ધાત્રિકાબેન કલ્પેશભાઈ શાહ  
 ૨૪૮. શ્રી પ્રકાશચંદ્ર પ્રવિણચંદ્ર જવેરી  
 ૨૪૯. શ્રીમતી હેમાબેન પ્રકાશચંદ્ર જવેરી  
 ૨૫૦. શ્રી શાંતિચંદ્ર રવિચંદ્ર જવેરી  
 ૨૫૧. શ્રી જયંતીલાલ મણીલાલ દોશી  
 ૨૫૨. શ્રી કીર્તિકુમાર પુનમચંદ્ર શાહ  
 ૨૫૩. શ્રી નરપતલાલ લાલચંદ્ર સંઘવી  
 ૨૫૪. શ્રી યુવરાજભાઈ શાંતિલાલ શાહ  
 ૨૫૫. શ્રી શરદભાઈ બાબુલાલ શાહ  
 ૨૫૬. શ્રી બિપિનચંદ્ર રતીલાલ શાહ  
 ૨૫૭. શ્રી ધિરેનભાઈ રામજીભાઈ સંઘવી  
 ૨૫૮. શ્રી નલિનભાઈ હિંમતલાલ શાહ  
 ૨૫૯. શ્રી કમલેશભાઈ વૃજલાલ શાહ  
 ૨૬૦. શ્રી અરવિંદભાઈ ચંપકલાલ શાહ  
 ૨૬૧. શ્રી યોગેશભાઈ મનસુખલાલ શાહ  
 ૨૬૨. શ્રી અરવિંદભાઈ મગનલાલ શાહ  
 ૨૬૩. શ્રી જ્યોતિષચંદ્ર નવનીતલાલ કુવાડિયા  
 ૨૬૪. શ્રી હેમેન્દ્રકુમાર ગુલાબચંદ્ર શાહ  
 ૨૬૫. શ્રીમતી નવીનીબેન હેમેન્દ્રકુમાર શાહ  
 ૨૬૬. શ્રી સવાઈલાલ રાયચંદ્ર પારેખ  
 ૨૬૭. શ્રી અરવિંદભાઈ વૃજલાલ દોશી  
 ૨૬૮. શ્રી હિતેન્દ્રકુમાર ચીનુભાઈ શાહ  
 ૨૬૯. શ્રી કમલેશભાઈ સી. મોતીવાલે  
 ૨૭૦. શ્રી પ્રકાશચંદ્ર રસિકલાલ શાહ  
 ૨૭૧. શ્રી સુભાષચંદ્ર દિપચંદ્ર શાહ  
 ૨૭૨. શ્રી ભૌમિકકુમાર રાજેન્દ્રભાઈ શાહ  
 ૨૭૩. શ્રી અશ્વિનભાઈ જયંતીલાલ મહેતા  
 ૨૭૪. શ્રી વિનોદરાય નંદલાલ મહેતા  
 ૨૭૫. શ્રી વિનોદરાય હેમંતલાલ દોશી  
 ૨૭૬. શ્રી રોહિતભાઈ રસિકલાલ ધામી  
 ૨૭૭. શ્રી કીર્તિભાઈ ભગવતીભાઈ શાહ  
 ૨૭૮. શ્રી નવિનચંદ્ર કાળીદાસ વોરા  
 ૨૭૯. શ્રી હર્ષદભાઈ ભોગીલાલ ભીમાણી  
 ૨૮૦. શ્રી બાબુલાલ દુર્લભદાસ દોશી  
 ૨૮૧. શ્રી હસમુખભાઈ ચંદુલાલ શાહ  
 ૨૮૨. શ્રી ચિરાગકુમાર મહેશકુમાર શાહ  
 ૨૮૩. શ્રી રાહુલકુમાર ઠાકરશીભાઈ શાહ  
 ૨૮૪. શ્રી રાકેશકુમાર રજનીકાંત શાહ

૨૮૫. માતુશ્રી વાલુબેન યુનીલાલ પુજ ચેરીટેબલ ટ્રસ્ટ  
 ૬. શ્રી સુરેશભાઈ એમ. પુજ  
 ૨૮૬. શ્રી ચેતનકુમાર રતીલાલ શાહ  
 ૨૮૭. શ્રી અવિનાશભાઈ રતીલાલ શાહ  
 ૨૮૮. શ્રી નિતેશકુમાર કિર્તીકુમાર શાહ  
 ૨૮૯. શ્રી નિલેશકુમાર વાડીલાલ વોરા  
 ૨૯૦. શ્રી કિરણકુમાર પન્નાલાલ દોશી  
 ૨૯૧. શ્રી સુભાષચંદ્ર જેતશીભાઈ માલદે  
 ૨૯૨. શ્રી જયેશકુમાર રતીલાલ શાહ  
 ૨૯૩. શ્રી લલીતકુમાર રતીલાલ કોઠારી  
 ૨૯૪. શ્રી સુરેશકુમાર અમૃતલાલ ગાંધી  
 ૨૯૫. શ્રી રાજુભાઈ નટવરલાલ શાહ  
 ૨૯૬. શ્રી કુમારપાળ મનહરલાલ ચોકસી  
 ૨૯૭. શ્રી શશીકાંતભાઈ છગનલાલ મહેતા  
 ૨૯૮. શ્રી માવજી કાનજી પાસડ  
 ૨૯૯. શ્રી સુનિલભાઈ કમલકાંત છેડા  
 ૩૦૦. શ્રી ભદ્રેશભાઈ ફકીરચંદ્ર શાહ  
 ૩૦૧. શ્રી પ્રફુલચંદ્ર હીરાલાલ પારેખ  
 ૩૦૨. શ્રી ભરતભાઈ કેશવલાલ શાહ  
 ૩૦૩. શ્રી લલિતકુમાર રતનચંદ્ર કોઠારી  
 ૩૦૪. શ્રી પંકજભાઈ જીવનલાલ શાહ  
 ૩૦૫. શ્રી વિલાસભાઈ જયંતિલાલ શાહ  
 ૩૦૬. શ્રી કિશોરચંદ્ર નગીનલાલ દલાલ  
 ૩૦૭. શ્રી અનિલભાઈ રતીલાલ શાહ  
 ૩૦૮. શ્રી કેલાસભાઈ મોતીલાલ શાહ  
 ૩૦૯. શ્રી જયેશભાઈ પુનમચંદ્ર મહેતા  
 ૩૧૦. શ્રી ચંદ્રકાંત જયંતિલાલ શાહ  
 ૩૧૧. શ્રી જીતેન્દ્રભાઈ શાંતિલાલ પટેલ  
 ૩૧૨. ડૉ. પ્રેમચંદ્રભાઈ વેલજીભાઈ જાખરીયા  
 ૩૧૩. શ્રી અનુલભાઈ રસિકલાલ મોદી  
 ૩૧૪. શ્રી રાજેશભાઈ જયસુખલાલ શાહ  
 ૩૧૫. શ્રી મનહરભાઈ સેવંતિલાલ શાહ  
 ૩૧૬. શ્રી મનોજભાઈ ગીરધરલાલ દોશી  
 ૩૧૭. શ્રી હીરાલાલ મિશ્રીમલ જૈન  
 ૩૧૮. શ્રી દિનેશચંદ્ર ડોસાલાલ શાહ  
 ૩૧૯. શ્રી ગિરીશભાઈ રસિકલાલ શાહ  
 ૩૨૦. શ્રી દેવેન્દ્રભાઈ શાંતિલાલ શાહ  
 ૩૨૧. શ્રી અભયભાઈ પ્રવિણચંદ્ર શાહ  
 ૩૨૨. શ્રી સુહાગભાઈ ભાઈલાલ મણિયાર  
 ૩૨૩. શ્રી હિતેન્દ્રભાઈ રમણિકલાલ જસાણી  
 ૩૨૪. શ્રી રાજેશભાઈ કેશરીચંદ્ર શાહ

૨૨૫. શ્રી વિજયભાઈ વી. શેઠ  
૨૨૬. શ્રી મહાશ્વેતા જૈન સંઘટના (મહારાષ્ટ્ર)  
પ્રતિનિધિ :  
શ્રી જવાહરભાઈ મોતીલાલ શાહ  
૨૨૭. ડૉ. કીર્તિભાઈ ધીરજલાલ  
૨૨૮. શ્રી ચુનીલાલ મેઘજી મહેતા  
ચેરીટેબલ ટ્રસ્ટ  
પ્રતિનિધિ :  
ડૉ. યશવંતભાઈ સી. મહેતા  
૨૨૯. શ્રી મલય સૂર્યકાંતભાઈ કારભારી  
૨૩૦. શ્રી બાબુલાલ શિલચંદ શહા  
૨૩૧. શ્રી પ્રકાશભાઈ જેસિંગલાલ દોશી  
૨૩૨. મહાશ્વેતા જૈન ફાઉન્ડેશન  
પ્રતિ : ડૉ. સુહાસ જયંતિલાલ વોરા  
૨૩૩. ડૉ. હસમુખભાઈ ડી. શાહ  
૨૩૪. શ્રી ચંદ્રકાંત કાંતિલાલ મહેતા  
૨૩૫. શ્રી પ્રકાશચંદ્ર મણિલાલ શાહ  
૨૩૬. શ્રી પ્રસન્નાભાઈ પી. બાફ્ના  
૨૩૭. શ્રીમતી બિન્દુબેન કૌશિકભાઈ દોશી  
૨૩૮. શ્રીમતી લીનાબેન ધીરેનભાઈ સંઘવી  
૨૩૯. ડૉ. રમેશભાઈ એસ. શાહ  
૨૪૦. શ્રી પંકજકુમાર હસમુખલાલ વોરા  
૨૪૧. શ્રી હસમુખભાઈ ઉગરચંદ પોપટલાલ  
ગઢેચા  
૨૪૨. શ્રી કુમારભાઈ ફુલચંદ શાહ  
(આજીવન સભ્યમાંથી  
ઉપઆશ્રયદાતા)  
૨૪૩. શ્રીમતી જ્યોતિબેન કે. શાહ  
૨૪૪. શ્રી ધર્મેન્દ્ર કનૈયાલાલ શાહ  
૨૪૫. શ્રી ગિરીશભાઈ જયંતિલાલ શાહ  
૨૪૬. શ્રી અભયભાઈ કનૈયાલાલ શાહ  
૨૪૭. શ્રી રમણીકલાલ મગનલાલ શાહ  
૨૪૮. શ્રીમતી માધુરીબેન અજીતભાઈ શાહ  
૨૪૯. શ્રી સિદ્ધાર્થભાઈ વિનોદભાઈ કોઠારી  
૨૫૦. શ્રીમતી છાયાબેન વિનોદરાય શાહ  
૨૫૧. શ્રીમતી પ્રજ્ઞાબેન યુવારાજભાઈ શાહ  
૨૫૨. શ્રીમતી સાધનાબેન સંજયભાઈ શાહ  
૨૫૩. ડૉ. સાધનાબેન કુમારભાઈ શાહ  
૨૫૪. શ્રી નિવેદિતાબેન સચીનભાઈ શાહ  
૨૫૫. શ્રી મેઘલભાઈ જવાહરભાઈ શાહ  
૨૫૬. શ્રી સચીનભાઈ શાંતિલાલ શાહ  
૨૫૭. શ્રીમતી લતાબેન શ્રેણિકભાઈ શાહ

૨૫૮. સૌ. ઉષાબેન વિજેન્દ્રભાઈ પટ્ટણી  
૨૫૯. શ્રી ચંદ્રકાન્ત ડાહ્યાભાઈ શાહ  
૨૬૦. શ્રી અશોકભાઈ રસિકલાલ શાહ  
૨૬૧. શ્રી વિજયભાઈ ચીમનભાઈ ધામી  
૨૬૨. ડૉ. વ્યોમેશભાઈ મુલચંદભાઈ શાહ  
૨૬૩. શ્રીમતી પૂનમબેન અમિતભાઈ  
ધારીવાલ  
૨૬૪. શ્રીમતી કલ્પનાબેન દિલીપભાઈ મહેતા  
૨૬૫. કુ. જાન્હવી રસિકલાલ ધારીવાલ  
૨૬૬. શ્રી નીતીનકુમાર જલ્દેરીલાલ જૈન  
૨૬૭. શ્રીમતી મોનીકાબેન નીતીનભાઈ શાહ  
૨૬૮. શ્રી જીતેન્દ્રભાઈ અનંતરાય સલોત  
૨૬૯. શ્રી સેવંતીલાલ ચીમનલાલ શાહ  
૨૭૦. શ્રી પરેશકુમાર મણિલાલ શેઠ  
પ્રતિનિધિ :  
શ્રી વિરલભાઈ ખાંતિલાલ શાહ  
૨૭૧. શ્રી નવીનચંદ્ર રમણિકલાલ વોરા  
પ્રતિનિધિ :  
શ્રી વિરલભાઈ ખાંતિલાલ શાહ  
૨૭૨. શ્રી જસુભાઈ રમણિકલાલ વોરા  
પ્રતિનિધિ :  
શ્રી વિરલભાઈ ખાંતિલાલ શાહ  
૨૭૩. શ્રી અમીશભાઈ શશીકાંત મહેતા  
પ્રતિનિધિ :  
શ્રી વિરલભાઈ ખાંતિલાલ શાહ  
૨૭૪. શ્રી નગીનચંદ ચંદુલાલ મહેતા  
૨૭૫. શ્રી રજનીકાંત લાલચંદ વોરા  
૨૭૬. શ્રી કમલેશ રસિકલાલ શાહ  
૨૭૭. શ્રી અજયકુમાર શાંતિલાલ રાંકા  
૨૭૮. શ્રી સંજયભાઈ શાંતિલાલ રાંકા  
૨૭૯. શ્રી ધર્મેન્દ્રભાઈ ખાંતિલાલ શાહ  
૨૮૦. શ્રીમતી જયેશાબેન સુનિલકુમાર શાહ  
૨૮૧. શ્રી વિરલભાઈ ખાંતિલાલ શાહ  
૨૮૨. શ્રીમતી સેજલબેન વિરલભાઈ શાહ  
૨૮૩. શ્રી ધર્મેન્દ્રભાઈ ખાંતિલાલ શાહ  
સોશલ વેલ્ફેર ટ્રસ્ટ  
૨૮૪. શ્રીમતી ઉષાબેન ખાંતિલાલ  
ગોકળદાસ ચેરીટેબલ ટ્રસ્ટ  
૨૮૫. શ્રી કે.જી. શાહ એસોસીએટ્સ  
સોશલ વેલ્ફેર ટ્રસ્ટ  
૨૮૬. શ્રી ખાંતિલાલ ગોકળદાસ  
ચેરીટેબલ ટ્રસ્ટ

૨૮૭. શ્રી ધીરજલાલ પોપટલાલ શાહ  
૨૮૮. શ્રી જીમીશભાઈ રાજેશભાઈ શાહ  
૨૮૯. શ્રી રાજેશભાઈ હિંમતલાલ શાહ  
૨૯૦. શ્રી કાર્તિકભાઈ રાજેશભાઈ શાહ  
૨૯૧. શ્રી મયુરભાઈ અમૃતલાલ વોરા  
૨૯૨. શ્રી અનુલભાઈ રમણિકલાલ શાહ  
૨૯૩. શ્રી દિપકભાઈ જયસુખલાલ શેઠ  
૨૯૪. શ્રી રાજેન્દ્રભાઈ રમણિકલાલ મહેતા

કન્યા છાત્રાલય

આદ્યસંસ્થાપકોની નામાવલિ

૧. મે. પૂજાભાઈ દીપચંદ
૨. મે. વીરચંદ પાનાચંદ
૩. સ્વ. વર્ધમાન જેઠાભાઈ
૪. લેડી મણિભાઈ શાંતિલાલ આશકરણ
૫. સ્વ. નરોત્તમદાસ હેમચંદ અમરચંદ
૬. શ્રી ભીખાભાઈ ભુદરદાસ કોઠારી
૭. શ્રીમતી તારાબેન જીવજીલાલ પરીખ
૮. મે. નાણાવટી ફેમિલી ચેરીટી ફંડ
૯. શ્રીમતી અંબાબેન મગનલાલ શાહ
૧૦. શ્રીમતી કાંતાબેન કકલાભાઈ વકીલ
૧૧. શ્રીમતી જાસુદેબેન મણિલાલ ઝવેરી
૧૨. શ્રી પ્રાણજીવનદાસ ગુલાબદાસ
૧૩. શ્રીમતી સરોજબેન રતિલાલ નાણાવટી
૧૪. શ્રીમતી હીરાબેન મણિલાલ નાણાવટી
૧૫. મે. કેશવલાલ પ્રેમચંદ મોદી
૧૬. શ્રીમતી લીલાવતી પોપટલાલ શાહ
૧૭. સ્વ. નરોત્તમદાસ જગજીવનદાસ
૧૮. શ્રી પદમશી પ્રેમજી
૧૯. સ્વ. ચંદનબેન મોતીચંદ કાપડિયા
૨૦. શ્રી જગજીવનદાસ રાજારામ
૨૧. શ્રીમતી શક્તિબેન જમનાદાસ ઝવેરી
૨૨. શ્રીમતી રંબાબેન હરજીવનદાસ શાહ
૨૩. શ્રી ખીમજીભાઈ ભુજપુરિયા ટ્રસ્ટ ફંડ
૨૪. શ્રી ભરતકુમાર ચંદુલાલ શાહ
૨૫. શ્રી ભાસ્કર વિઠ્ઠલદાસ શાહ
૨૬. શ્રીમતી ચંદ્રકાન્તાબેન મોહનલાલ શાહ
૨૭. શ્રીમતી લીલાવતી રતિલાલ કોઠારી
૨૮. શ્રીમતી કંચનબેન જગજીવન શાહ
૨૯. શ્રી રમણલાલ નગીનદાસ શાહ ચે. ટ્રસ્ટ
૩૦. શ્રીમતી નર્મદાબેન જમનાદાસ વોરા ટ્રસ્ટ
૩૧. શ્રીમતી વસુમતીબેન સેવંતીલાલ શાહ
૩૨. શ્રી અનિલકુમાર જગજીવન શાહ
૩૩. શ્રી વીરેન્દ્રકુમાર જગજીવન શાહ
૩૪. શ્રીમતી કુસુમબેન જયંતિલાલ શાહ
૩૫. શ્રીમતી ગજરાબેન મૂળચંદ શાહ
૩૬. શ્રીમતી તારાબેન રસિકલાલ શાહ

૩૭. શ્રીમતી સીતાબેન શાંતિલાલ દલાલ  
૩૮. શ્રીમતી નર્મદાબેન માણેકલાલ વસા  
૩૯. શ્રીમતી અચરતબેન ઝવેરચંદ વસા  
૪૦. શ્રીમતી રસિલાબેન ચીનુભાઈ શાહ  
૪૧. શ્રીમતી ગુલાબબેન હરિભાઈ શાહ  
૪૨. શ્રીમતી કુસુમબેન દલપતભાઈ  
૪૩. શ્રીમતી મોતીબેન હિંમતલાલ કોઠારી  
૪૪. શ્રીમતી પ્રભાવતી ઈન્દુલાલ મહેતા  
૪૫. શ્રીમતી વિમળાબેન શાંતિલાલ શાહ  
૪૬. શ્રીમતી પુષ્પાબેન કાંતિલાલ વોરા  
(કે. લાલ)  
૪૭. શ્રીમતી શાંતાબેન જેસિંગલાલ  
લલ્લુભાઈ  
૪૮. શ્રીમતી કલાવતી નટવરલાલ ચુનીલાલ  
ભગ્નશાલી  
૪૯. સ્વ. ચંપાબેન કુંવરજી છેડા  
૫૦. શ્રી પુષ્પાબેન મનસુખલાલ  
ધનજી વોરા ચેરિટેબલ ટ્રસ્ટ  
૫૧. શ્રીમતી ઈલાબેન શાંતિલાલ ટોલીઆ  
૫૨. શ્રીમતી કોકિલાબેન નવીનચંદ્ર મહેતા  
૫૩. શ્રીમતી મંગળાબેન અમૃતલાલ  
મણિયાર  
૫૪. શ્રીમતી પ્રભાવતી બાબુલાલ ભગ્નશાલી  
૫૫. શ્રી રાજેન્દ્ર મોતીલાલ કોઠારી  
૫૬. શ્રીમતી રીટાબેન હરસુખલાલ  
ભગ્નશાલી  
૫૭. શ્રીમતી નિર્મળા શશિકાન્ત ગાંધી  
૫૮. શ્રીમતી કોકિલા ચંદ્રકાન્ત ગાંધી  
૫૯. શ્રીમતી રતિકાન્તા મદનલાલ શાહ  
૬૦. શ્રી સુધાબેન છોટાલાલ શાહ  
૬૧. શ્રી રાજેન્દ્ર કુંદનલાલ ઝવેરી  
૬૨. શ્રી મણિલાલ ચુનીલાલ ભગ્નશાલી  
૬૩. શ્રીમતી સમજુબેન ગિરધરલાલ વોરા  
૬૪. શ્રીમતી સૂરજબેન ચતુરભાઈ શાહ  
૬૫. શ્રીમતી મૂળીબેન અમૃતલાલ દોશી  
૬૬. શ્રીમતી ધનબાઈ રાયચંદ ઝવેરી  
૬૭. શ્રીમતી અરવિંદાબેન રમણિકલાલ શાહ  
૬૮. શ્રીમતી પ્રભાબેન હરિલાલ શાહ  
૬૯. ડૉ. ચંદુલાલ નહાલચંદ શાહ  
૭૦. શ્રી ચીમનલાલ નહાલચંદ શાહ  
૭૧. શ્રીમતી ચંદ્રિકાબેન રશ્મિકાંત ગારડી  
૭૨. શ્રીમતી સુરેખાબેન હસમુખભાઈ ગારડી  
૭૩. શ્રીમતી હીરાલક્ષ્મી લીલાધર મહેતા  
૭૪. શ્રીમતી અનુપમા કાંતિલાલ કાપડિયા  
સ્વ. માનકોરબેન ખેમચંદ કાપડિયા  
૭૬. શ્રી પ્રાણલાલ ફુલચંદ વોરા  
૭૭. શ્રીમતી ઉજમબેન સાકરચંદ વસા  
૭૮. શ્રી પ્રભાબેન વસંતરાય સેજપાલ  
૭૯. શ્રી ચંદુલાલ લલ્લુભાઈ ફાઉ. ટ્રસ્ટ  
૮૦. શ્રીમતી ગુલાબબેન મણિલાલ શાહ  
૮૧. શ્રીમતી પદ્માબેન શ્રેયાંસરાજ શાહ  
૮૨. શ્રીમતી અસુબેન શાંતિલાલ કાનજી ગડા  
૮૩. શ્રીમતી નીલાબેન સારાભાઈ ઝવેરી  
૮૪. શ્રી કાનજી વાડીલાલના સ્મરણાર્થે  
હ. શ્રી શારદાબેન  
૮૫. શ્રીમતી કમળાબેન પ્રેમચંદ શાહ  
૮૬. શ્રીમતી પ્રમીલાબેન શાંતિલાલ શાહ  
૮૭. શ્રીમતી વિમળાબેન રસિકલાલ મહેતા  
૮૮. શ્રીમતી ગુણિયલબેન મુગટલાલ શાહ  
૮૯. શ્રીમતી લીલાવતી લીલાચંદ શાહ  
૯૦. શ્રીમતી જ્યોતિબેન પ્રમોદભાઈ શાહ  
૯૧. શ્રીમતી પોલોમીબેન પ્રકાશભાઈ શાહ  
૯૨. શ્રીમતી સવિતાબેન બાબુલાલ શાહ  
૯૩. સ્વ. હંસાબેન મનસુખલાલ શાહના  
સ્મરણાર્થે  
હ. મનસુખલાલ કલ્યાણજી શાહ  
૯૪. શ્રી પરેશ સંજય અમીચંદ  
જીવજીલાલ વોરા ચેરીટેબલ ટ્રસ્ટ  
૯૫. શ્રીમતી શાંતાબેન છોટાલાલ દોશી  
૯૬. શ્રીમતી પ્રભાવતી જાદવજી મહેતા  
૯૭. સ્વ. પ્રભાવતી નાનચંદ મહેતાના  
સ્મરણાર્થે, હ. સોનલબેન  
૯૮. શ્રી નરોત્તમદાસ જીવજીભાઈ વોરા  
ચેરીટેબલ ટ્રસ્ટ  
૯૯. શ્રીમતી પ્રકૃતલાબેન હિંમતલાલ ગાંધી  
૧૦૦. શ્રીમતી આરતીબેન વિનોદભાઈ વસા  
૧૦૧. શ્રીમતી ઈન્દિરાબેન અરવિંદભાઈ શાહ  
૧૦૨. શ્રીમતી મનોરમાબેન વસંતલાલ શેઠ  
૧૦૩. શ્રી મહીપતરાય ગુણવંતલાલ શાહ  
૧૦૪. શ્રીમતી હીનાબેન કીર્તિકુમાર વોરા  
૧૦૫. શ્રીમતી કંચનબેન ખેતશીભાઈ મહેતા  
ચેરિટેબલ ટ્રસ્ટ  
૧૦૬. શ્રીમતી મંજુલાબેન જયસુખલાલ વોરા  
(વિકલ્પ)  
૧૦૭. શ્રીમતી ગજરાબેન મણિલાલ  
(વિકલ્પ)  
૧૦૮. શ્રીમતી જ્યુમતી ચીમનલાલ વડાલિયા  
૧૦૯. ડૉ. જી. આર. જાખરિયા  
૧૧૦. શ્રી મહેન્દ્ર ચીમનલાલ કોઠારી  
૧૧૧. શ્રીમતી વિજયાબેન મહિપતરાય શાહ  
૧૧૨. શ્રી વીરકુમાર છોટાલાલ શાહ  
૧૧૩. ડૉ. અમુલખ નગીનદાસ શાહ  
૧૧૪. શ્રી ધીરજલાલ કેશવજી દોશી  
૧૧૫. શ્રી ભીખાલાલ મોહનલાલ દોશી  
૧૧૬. શ્રીમતી રશ્મિબેન કિરીટકુમાર શાહ  
૧૧૭. શ્રીમતી શાંતાબેન જીવનલાલ લાખાણી  
૧૧૮. શ્રી ચંદ્રકાંત જીવનલાલ લાખાણી  
૧૧૯. શ્રીમતી મધુબેન શાંતિલાલ શાહ  
૧૨૦. શ્રી ધીરેન રમણલાલ શાહ  
૧૨૧. શ્રી બિપિન સી. કોઠારી  
૧૨૨. શ્રીમતી રેખાબેન શાંતિલાલ વડાલિયા  
૧૨૩. અ.સૌ. મંગળાબેન ત્રિકમલાલ શાહ  
૧૨૪. શ્રી ચીનુભાઈ સુર્યકાન્ત દોશી  
૧૨૫. શ્રીમતી પ્રભાવતી રતિલાલ મહેતા  
૧૨૬. શ્રી જનક જે. ભગ્નશાલી  
૧૨૭. શ્રી હસમુખરાય કેશવજી દોશી  
૧૨૮. શ્રીમતી ચિત્રલેખા પ્રમોદભાઈ શાહ  
૧૨૯. શ્રી દલીચંદ પરસોત્તમદાસ શાહ  
(વિકલ્પ)  
૧૩૦. શ્રીમતી ઈન્દુમતી કિશોરચંદ ગાંધી  
(વિકલ્પ)  
૧૩૧. શ્રી મોહનલાલ તારાચંદ શાહ  
૧૩૨. શ્રીમતી મંછાબેન મોહનલાલ શાહ  
પબ્લિક ચેરિટેબલ ટ્રસ્ટ  
૧૩૩. શ્રી બિપિનચંદ્ર નરોત્તમ દોશી  
(વિકલ્પ)  
૧૩૪. ડૉ. આશિત હસમુખભાઈ શાહ  
૧૩૫. શ્રીમતી હિરાલક્ષ્મી પરમાન્દ દોશી  
(વિકલ્પ)  
૧૩૬. શ્રી ચીમનલાલ મગનલાલ શેઠ  
(વિકલ્પ)  
૧૩૭. શ્રી દલીચંદ માણેકલાલ દોશી  
૧૩૮. શ્રી હરિલાલ ગિરધરલાલ શેઠ ચે. ટ્રસ્ટ  
૧૩૯. શ્રી તંબકલાલ એમ. શાહ પરિવાર વતી  
હ. શ્રી કીર્તિકાન્ત તંબકલાલ શાહ  
૧૪૦. શ્રીમતી અનિતા સુધીરભાઈ મહેતા  
૧૪૧. ડૉ. આશાબેન ધર્મેન્દ્ર ગાંધી  
૧૪૨. શ્રી વિજયકુમાર ધીરજલાલ દોશી  
૧૪૩. ડૉ. ચીમનલાલ અમૃતલાલ શાહ  
૧૪૪. શ્રી તારાલક્ષ્મી ચીમનલાલ શાહ  
૧૪૫. શ્રીમતી હંસાબેન જયંતભાઈ શાહ  
૧૪૬. શ્રીમતી વિમળાબેન વ્રજલાલ બગડિયા  
૧૪૭. ડૉ. વ્રજલાલ નરસીદાસ બગડિયા  
૧૪૮. મે. શોભા એડવરટાઈઝિંગ  
૧૪૯. સ્વ. ગજરાબેન ચીમનલાલ કોઠારી  
૧૫૦. શ્રીમતી વિનોદીની નવિનચંદ્ર કોઠારી  
૧૫૧. ડૉ. કે. કે. કાપડિયા  
૧૫૨. શ્રી હીતેન્દ્ર ત્રિભોવનદાસ શાહ  
૧૫૩. શ્રી રેખા દિનેશકુમાર મહેતા  
૧૫૪. શ્રીમતી મીના દિનેશચંદ્ર કુવાડિયા  
૧૫૫. શ્રીમતી નયના રાજેન્દ્ર કુવાડિયા  
૧૫૬. શ્રીમતી ફુલકુંવર જયચંદ વસા  
ફેમિલી ચે. ટ્ર.  
૧૫૭. શ્રી અપ્પિનકુમાર પદકાંત શાહ



શ્રી મહાવીર જૈન વિદ્યાલય

૧૫૮. શ્રીમતી કોકીલા વિપીનભાઈ શાહ  
૧૫૯. શ્રી દલપતભાઈ મગનભાઈ શારદાભુવન  
૧૬૦. શ્રીમતી ઉષા હેમેન્દ્ર પારેખ  
૧૬૧. શ્રી સોમચંદ યુનીલાલ એન્ડ જીવીબેન ટ્રસ્ટ  
૧૬૨. શ્રીમતી જ્યોત્સનાબેન વિમળભાઈ નગરશેઠ  
૧૬૩. શ્રીમતી પન્નાબેન સારાભાઈ નગરશેઠ  
૧૬૪. શ્રીમતી બીના આર. સંઘવી  
૧૬૫. શ્રીમતી પારૂલ એચ. સંઘવી  
૧૬૬. શ્રીમતી હંસા સી. સંઘવી  
૧૬૭. શ્રીમતી નીલા વિનોદ ઝ. વસા ફાઉન્ડેશન  
૧૬૮. ડૉ. રતિલાલ વાડીલાલ શાહ  
૧૬૯. શેઠ ઝવેરચંદ જુઠાભાઈ વસા મેમોરિયલ ટ્રસ્ટ  
૧૭૦. મે. પી. ચંદ્ર ટ્રેડિંગ કું.  
૧૭૧. શ્રીમતી નયના મહેન્દ્ર ઝવેરી  
૧૭૨. શ્રી રોહિત ચંદ્રકાંત વકીલ  
૧૭૩. શ્રીમતી રીટાબેન મહેન્દ્રકુમાર શાહ  
૧૭૪. શ્રીમતી ચંદ્રીકા માણેકભાઈ શાહ  
૧૭૫. શ્રીમતી કુમુદબેન વસંતભાઈ શાહ  
૧૭૬. શ્રી દીનેશ બી. દોશી  
૧૭૭. શ્રીમતી ઈલા જતીન વસા  
૧૭૮. શ્રીમતી તનુમતી શિરીષ વસા  
૧૭૯. શ્રી ઘાટકોપર એજ્યુકેશન સોસાયટી  
૧૮૦. શ્રીમતી દક્ષા પ્રકાશ શાહ  
૧૮૧. શ્રીમતી નર્મદાબાઈ ચેરીટી ટ્રસ્ટ  
૧૮૨. શ્રીમતી સરોજ ચંપકલાલ શાહ  
૧૮૩. શ્રીમતી હીના ભરતભાઈ છેડા  
૧૮૪. શ્રીમતી લક્ષ્મીબાઈ એન્ડ કે. એમ. નિશર ચે. ટ્રસ્ટ  
૧૮૫. શ્રી મૂળજી ખેતશી નિશર  
૧૮૬. શ્રીમતી મીરા મહેન્દ્ર સતરા  
૧૮૭. શ્રી જયેશ વીરજી શાહ  
૧૮૮. શ્રીમતી અનસૂયાબેન ભરતભાઈ દલાલ  
૧૮૯. શ્રીમતી ચોતી દુપ્યંત વોરા  
૧૯૦. ડૉ. મીના મનીષ વોરા  
૧૯૧. શ્રીમતી મીના અમીત વોરા  
૧૯૨. શ્રીમતી દીપીકા રાજીવરત્ન વોરા  
૧૯૩. શ્રીમતી સરલા નીતીન વોરા  
૧૯૪. શ્રીમતી વર્ષાબેન ભરતભાઈ શાહ  
૧૯૫. શ્રી એસ.એસ. એન્ડ હીમા ફાઉન્ડેશન  
૧૯૬. શ્રી નલીનીબેન સુરેન્દ્રભાઈ ચે. ટ્રસ્ટ  
૧૯૭. સ્વ. વીરબાળાબેન સવાઈલાલ શાહ હ. શ્રી સવાઈલાલ કેશવલાલ શાહ  
૧૯૮. શ્રીમતી ભદ્રાબેન રસિકલાલ દક્તરી  
૧૯૯. શ્રીમતી મીના દીનેશભાઈ મોદી  
૨૦૦. શ્રીમતી મંજુલા રાજેન્દ્રકુમાર શાહ  
૨૦૧. શ્રીમતી નીરૂ તરૂણ શાહ  
૨૦૨. શ્રી ગિરીશભાઈ હર્ષદરાય શાહ  
૨૦૩. શ્રીમતી કેતકીબેન ધીરજલાલ શાહ  
૨૦૪. શ્રી સુરેશભાઈ રતિલાલ શેઠ  
૨૦૫. શ્રીમતી મધુબેન હીરાલાલ મહેતા  
૨૦૬. શ્રી ચીમનલાલ હરીલાલ  
૨૦૭. શ્રી જવાહરલાલ મોતીલાલ  
૨૦૮. શ્રીમતી પુષ્પાબેન વસંતલાલ દોશી  
૨૦૯. શ્રી અનિલ શાંતિલાલ ગાંધી  
૨૧૦. શ્રી વનિતાબેન ધીરજલાલ શાહ  
૨૧૧. સ્વ. અજીતભાઈ શાંતીલાલ ગાંધી હ. શ્રી રાકેશભાઈ અજીતભાઈ ગાંધી  
૨૧૨. સ્વ. શ્રીમતી સુમનબેન સી. શાહની સ્મૃતિમાં હ. શ્રી ચીનુભાઈ નાનાલાલ શાહ  
૨૧૩. શ્રીમતી અલકાબેન સી. મોતીવાલે  
૨૧૪. સ્વ. મધુબેન એસ. ઝવેરીના સ્મરણાર્થે  
૨૧૫. શ્રીમતી દર્શનાબેન હરેશકુમાર ઝવેરી  
૨૧૬. કું. ઉર્વી સુબોધરત્ન ગારડી  
૨૧૭. શ્રીમતી વૈશાલીબેન વિકાસભાઈ શાહ  
૨૧૮. શ્રી ઉર્મિશભાઈ સુરેન્દ્રભાઈ ઝવેરી  
૨૧૯. શ્રીમતી માલવિકાબેન નવનીતભાઈ ડગલી  
૨૨૦. શ્રીમતી સીમાબેન ચેતનભાઈ શાહ  
૨૨૧. ડૉ. (શ્રીમતી) ભૈરવીબેન અમીશભાઈ મહેતા

શુભેચ્છકની નામાવલિ

૧. શ્રી શિરીશકુમાર કસ્તુરચંદ શાહ  
૨. શ્રી સુમતિલાલ પોપટલાલ શાહ  
૩. શ્રી મગનલાલ જાદવજી દોશી  
૪. શ્રી દીપચંદ લક્ષ્મીચંદ સંઘવી  
૫. શ્રી ગિરધરલાલ છોટાલાલ શાહ  
૬. શ્રીમતી ગંગાબેન રૂપચંદ શાહ  
૭. શ્રી સુલ્ક એ. સારાભાઈ ચે. ટ્રસ્ટ  
૮. શ્રી આશકરજી હેમરાજ  
૯. શ્રી હિંમતલાલ શાંતિલાલ ગાંધી  
૧૦. શ્રી જીતેન્દ્ર ભોગીલાલ ઝવેરી  
૧૧. શેઠ મણીલાલ દલપતભાઈ ચે. ટ્રસ્ટ  
૧૨. શ્રી રમણલાલ ડાહ્યાલાલ શાહ  
૧૩. શ્રી સુકેતુ જયંતિલાલ શાહ  
૧૪. શ્રી અશોક છગનલાલ શાહ  
૧૫. શ્રી કાંતિલાલ મોહનલાલ ઝવેરી

બ્રાહ્મી વાર્ષિક અહેવાલ

શ્રી મહાવીર જૈન વિદ્યાલય વિવિધ પ્રકાશનો

ક્રમ	પ્રકાશન	કિંમત રૂ.
૧)	અધ્યાત્મકલ્પદ્રુમ આચાર્ય શ્રી મુનિસુંદરસૂરિવિરચિત વિવેચક : શ્રી મોતીચંદ ગિરધરલાલ કાપડીઆ	૫૦
૨)	શ્રી આનંદઘનજીનાં પદો (ભાગ ૧) વિવેચક : શ્રી મોતીચંદ ગિરધરલાલ કાપડીઆ	૫૦
૩)	શ્રી આનંદઘનજીનાં પદો (ભાગ ૨) વિવેચક : શ્રી મોતીચંદ ગિરધરલાલ કાપડીઆ	૪૦
૪)	શ્રી આનંદઘન ચોવીશી વિવેચક : શ્રી મોતીચંદ ગિરધરલાલ કાપડીઆ	૫૦
૫)	શ્રી શાંતસુધારસ :	૧૨૦
૬)	પ્રશમરતિ :	૫૦
૭)	જૈન દ્રષ્ટિએ કર્મ : વિવેચક : શ્રી મોતીચંદ ગિરધરલાલ કાપડીઆ	૩૦
૮)	જૈન ગુર્જર કવિઓ (ભાગ ૧) સંગ્રાહક અને સંપાદક : શ્રી મોહનલાલ દલીચંદ દેસાઈ પુનઃ સંસ્કરણ : ડૉ. જયંત કોઠારી	૧૦૦
૯)	જૈન ગુર્જર કવિઓ (ભાગ ૨) સંગ્રાહક અને સંપાદક : શ્રી મોહનલાલ દલીચંદ દેસાઈ પુનઃ સંસ્કરણ : ડૉ. જયંત કોઠારી	૭૫
૧૦)	જૈન ગુર્જર કવિઓ (ભાગ ૩) સંગ્રાહક અને સંપાદક : શ્રી મોહનલાલ દલીચંદ દેસાઈ પુનઃ સંસ્કરણ : ડૉ. જયંત કોઠારી	૭૫
૧૧)	જૈન ગુર્જર કવિઓ (ભાગ ૪) સંગ્રાહક અને સંપાદક : શ્રી મોહનલાલ દલીચંદ દેસાઈ પુનઃ સંસ્કરણ : ડૉ. જયંત કોઠારી	૯૦
૧૨)	જૈન ગુર્જર કવિઓ (ભાગ ૫) સંગ્રાહક અને સંપાદક : શ્રી મોહનલાલ દલીચંદ દેસાઈ પુનઃ સંસ્કરણ : ડૉ. જયંત કોઠારી	૯૦
૧૩)	જૈન ગુર્જર કવિઓ (ભાગ ૬) સંગ્રાહક અને સંપાદક : શ્રી મોહનલાલ દલીચંદ દેસાઈ પુનઃ સંસ્કરણ : ડૉ. જયંત કોઠારી	૧૧૦
૧૪)	જૈન ગુર્જર કવિઓ (ભાગ ૭) સંગ્રાહક અને સંપાદક : શ્રી મોહનલાલ દલીચંદ દેસાઈ પુનઃ સંસ્કરણ : ડૉ. જયંત કોઠારી	૨૨૦
૧૫)	જૈન ગુર્જર કવિઓ (ભાગ ૮) સંગ્રાહક અને સંપાદક : શ્રી મોહનલાલ દલીચંદ દેસાઈ પુનઃ સંસ્કરણ : ડૉ. જયંત કોઠારી	૧૬૦

૧૬) જૈન ગુર્જર કવિઓ (ભાગ ૯)	૧૬૦
સંગ્રહક અને સંપાદક : શ્રી મોહનલાલ દલીચંદ દેસાઈ	
પુનઃ સંસ્કરણ	શ્રી જયંત કોઠારી
૧૭) જૈન ગુર્જર કવિઓ (ભાગ ૧૦)	૧૨૦
સંગ્રહક અને સંપાદક : શ્રી મોહનલાલ દલીચંદ દેસાઈ	
પુનઃ સંસ્કરણ	ડૉ. જયંત કોઠારી
૧૮) મરણ સમાધિ : એક અધ્યયન	૫૦
	ડૉ. અરૂણા મુકુન્દકુમાર લઢા
૧૯) શ્રી સામાયિક સૂત્ર :	૨૫
	શ્રી મોહનલાલ દલીચંદ દેસાઈ
૨૦) વિરલ વિદ્વત્પ્રતિભા અને મનુષ્યપ્રતિભા :	
સંપાદકો :	ડૉ. જયંત કોઠારી, ડૉ. કાંતીભાઈ બી. શાહ
૨૧) જૈન અને બૌદ્ધ મત :	
સંક્ષિપ્ત ઇતિહાસ અને સિદ્ધાંતો	સંપાદક : ડૉ. કાન્તિભાઈ બી. શાહ ૨૦૦

અન્ય ઉપયોગી પ્રકાશનો

૧) Kavyanushasana	૪૦
Kalikal Sarvagnya Hemchandracharya :	
Reedited by Dr. V. M. Kulkarni	
૨) The System of Indian Philosophy :	૭૫
Shri Virchand Raghavji Gandhi	
૩) સુવર્ણ મહોત્સવ ગ્રંથ (ભાગ ૧-૨)	૧૦૦
૪) New Documents of Jaina Painting :	૨૫૦
Dr. Moti Chandra & Dr. U. P. Shah	
૫) જૈન સાહિત્ય સમારોહ : (ગુચ્છ ૧) - પ્રથમ થી પાંચમો જૈન સાહિત્ય સમારોહ	૩૦
૬) જૈન સાહિત્ય સમારોહ : (ગુચ્છ ૨) - છઠ્ઠો અને સાતમો જૈન સાહિત્ય સમારોહ	૪૦
૭) જૈન સાહિત્ય સમારોહ : (ગુચ્છ ૩) - આઠમો, નવમો, દસમો, અગિયારમો, બારમો જૈન સાહિત્ય સમારોહ	૫૦
૮) જૈન સાહિત્ય સમારોહ : (ગુચ્છ ૪) - તેરમો જૈન સાહિત્ય સમારોહ	૫૦
૯) જૈન સાહિત્ય સમારોહ : (ગુચ્છ ૪) - તેરમો જૈન સાહિત્ય સમારોહ	૫૦
૯) જૈન સાહિત્ય સમારોહ : (ગુચ્છ ૫) - અઠારમો સાહિત્ય સમારોહ (બે પુસ્તકો)	૭૫
૧૦) અમૃત મહોત્સવ સ્મૃતિ ગ્રંથ :	૭૫
૧૧) ઉપાધ્યાયજી વ યશોવિજયજી સ્વાધ્યાય ગ્રંથ	૧૫૦
સંપાદકો :	પ્રદ્યુમ્ન વિજયજી, જયંત કોઠારી, ડૉ. કાંતીભાઈ બી. શાહ
૧૨) મધ્યકાલીન ગુજરાતી જૈન સાહિત્ય	૧૨૦
સંપાદકો :	જયંતભાઈ કોઠારી, ડૉ. કાંતીભાઈ બી. શાહ
૧૩) એક અભિવાદન : ઓચ્છવ, એક ગોષ્ઠિ	૬૦
સંપાદક :	ડૉ. કાન્તિભાઈ બી. શાહ

પૂ. મુનિશ્રી નંદિદોષ વિજયજી પ્રકાશન

૧) જૈન દર્શન : વૈજ્ઞાનિક દ્રષ્ટિએ : ગુજરાતી આવૃત્તિ	૪૦
૨) Jainism : Through Science - English & Hindi Edition	૬૦

પ્રાપ્તિ સ્થાન

- શ્રી મહાવીર જૈન વિદ્યાલય  
બીજે માળે, શ્રી કચ્છી વિશા ઓસવાળ જૈન મહાજન વાડી,  
૯૯ / ૧૦૧, કેશવજી નાયક રોડ,  
ચીંચ બંદર, મુંબઈ-૪૦૦૦૦૯.
- શ્રી મહાવીર જૈન વિદ્યાલય  
બસ સ્ટેન્ડ પાસે, પાલડી, અમદાવાદ - ૩૮૦ ૦૦૬.  
(પેકિંગ અને પોસ્ટેજ ચાર્જ અલગ)  
૨૦૦

જૈન આગમ ગ્રંથમાલા

ગ્રંથાંક ૧	નંદિસુતં અણુઓગદ્વારાઈ	કિંમત રૂ ૪૦
	સંપાદક : પુણ્યવિજયો મુનિ	
ગ્રંથાંક ૨	(૧) આચારંગસુતં :	૪૦
	સંપાદક : જમ્બૂવિજયો મુનિ	
ગ્રંથાંક ૨	(૨) સૂચકાંગસુતં :	૪૦
	સંપાદક : જમ્બૂવિજયો મુનિ	
ગ્રંથાંક ૩	ઠાણાંગસુતં : સમવાયાંગસુતં :	૧૨૦
	સંપાદક : જમ્બૂવિજયો મુનિ	
ગ્રંથાંક ૪	(૧) વિયાહપણ્ણત્તિસુતં : ભાગ : ૧	૪૦
	સંપાદક : પં. બેચરદાસ જીવરાજ દોશી	
ગ્રંથાંક ૪	(૨) વિયાહપણ્ણત્તિસુતં : ભાગ : ૨	૪૦
	સંપાદક : પં. બેચરદાસ જીવરાજ દોશી	
ગ્રંથાંક ૪	(૩) વિયાહપણ્ણત્તિસુતં : ભાગ : ૩	૫૦
	સંપાદક : પં. બેચરદાસ જીવરાજ દોશી	
ગ્રંથાંક ૯	(૧) પણ્ણવણ્ણાસુતં : ભાગ : ૧	૩૦
	સંપાદક : પૂણ્યવિજયો મુનિ	
ગ્રંથાંક ૯	(૨) પણ્ણવણ્ણાસુતં : ભાગ : ૨	૩૦
	સંપાદક : પૂણ્યવિજયો મુનિ	
ગ્રંથાંક ૧૫	દસવૈયાલિયસુતં, ઉત્તરાજ્ઞયણ્ણાઈ, આવસ્સયસુતં ચ:	૫૦
	સંપાદક : પૂણ્યવિજયો મુનિ	
ગ્રંથાંક ૧૭	(૧) પઙ્ણયસુત્તાઈ : ભાગ ૧ :	૮૦
	સંપાદક : પૂણ્યવિજયો મુનિ	
ગ્રંથાંક ૧૭	(૨) પઙ્ણયસુત્તાઈ : ભાગ ૨ :	૮૦
	સંપાદક : પૂણ્યવિજયો મુનિ	
ગ્રંથાંક ૧૭	(૩) પઙ્ણયસુત્તાઈ : ભાગ ૩ :	૬૦
	સંપાદક : પૂણ્યવિજયો મુનિ	

## શ્રી મહાવીર જૈન વિદ્યાલય

ગ્રંથાંક ૫	ગાયાધમ્મકહાઓ :	૧૨૫
	સંપાદક : જમ્બૂવિજયો મુનિ	
ગ્રંથાંક ૧૮ (૧)	અનુયોગ દ્વાર સૂત્રમ્ - પ્રથમો વિભાગ :	૪૫૦
	સંપાદક : જમ્બૂવિજયો મુનિ	
ગ્રંથાંક ૧૮ (૨)	અનુયોગ દ્વાર સૂત્રમ્ - દ્વિતીયો વિભાગ :	૪૫૦
	સંપાદક : જમ્બૂવિજયો મુનિ	
ગ્રંથાંક ૧૯ (૧)	શ્રી સ્થાનાઙ્ગ સૂત્રમ્ - પ્રથમો વિભાગ :	૫૫૦
	સંપાદક : જમ્બૂવિજયો મુનિ	
ગ્રંથાંક ૧૯ (૨)	શ્રી સ્થાનાઙ્ગ સૂત્રમ્ - દ્વિતીયો વિભાગ :	૫૫૦
	સંપાદક : જમ્બૂવિજયો મુનિ	
ગ્રંથાંક ૧૯ (૩)	શ્રી સ્થાનાઙ્ગ સૂત્રમ્ - તૃતીયો વિભાગ :	૫૫૦
	સંપાદક : જમ્બૂવિજયો મુનિ	
ગ્રંથાંક ૨૦ (૧)	શ્રી સમવાયાંગ સૂત્રમ્	૪૫૦
	સંપાદક : જમ્બૂવિજયો મુનિ	

## -: પ્રાપ્તિ સ્થાન :-

- ૧) શ્રી મહાવીર જૈન વિદ્યાલય      બીજે માળે, શ્રી કચ્છી વિશા ઓસવાળ  
જૈન મહાજન વાડી,  
૯૯ / ૧૦૧, કેશવજી નાયક રોડ,  
ચીચ બંદર, મુંબઈ-૪૦૦૦૦૯.
- ૨) શ્રી મહાવીર જૈન વિદ્યાલય      પાલડી, બસ સ્ટેન્ડ પાસે,  
પાલડી, અમદાવાદ - ૩૮૦ ૦૦૬.

(પેકિંગ અને પોસ્ટેજ ચાર્જ અલગ)

## બ્રાહ્મી વાર્ષિક અહેવાલ

## જૈન આગમ ગ્રંથમાલા

ગ્રંથાંક ૧	નંદિસૂતં અણુઓગદારાઈ	કિંમત રૂ.
	સંપાદક : મુનિશ્રી પુણ્યવિજયજી	૪૦
ગ્રંથાંક ૨ (૧)	આચારાંગ સૂત્ર :	૪૦
	સંપાદક : મુનિશ્રી જમ્બૂવિજયજી	
ગ્રંથાંક ૨ (૨)	સૂચગડંગ સૂત્ર :	૪૦
	સંપાદક : મુનિશ્રી જમ્બૂવિજયજી	
ગ્રંથાંક ૩	ઠાણાંગ સૂત્ર : સમવાયાંગ સૂત્ર	૧૨૦
	સંપાદક : મુનિશ્રી જમ્બૂવિજયજી	
ગ્રંથાંક ૪ (૧)	વિયાહપણતિ સૂત્ર : ભાગ : ૧	૪૦
	સંપાદક : પંડિત બેચરદાસ જીવરાજ દોશી	
ગ્રંથાંક ૪ (૨)	વિયાહપણતિ સૂત્ર : ભાગ : ૨	૪૦
	સંપાદક : પંડિત બેચરદાસ જીવરાજ દોશી	
ગ્રંથાંક ૪ (૩)	વિયાહપણતિ સૂત્ર : ભાગ : ૩	૫૦
	સંપાદક : પંડિત બેચરદાસ જીવરાજ દોશી	
ગ્રંથાંક ૯ (૧)	પન્નવણા સૂત્ર : ભાગ : ૧	૩૦
	સંપાદક : મુનિશ્રી પૂણ્યવિજયજી	
ગ્રંથાંક ૯ (૨)	પન્નવણા સૂત્ર : ભાગ : ૨	૩૦
	સંપાદક : મુનિશ્રી પૂણ્યવિજયજી	
ગ્રંથાંક ૧૫	દસયેચાલિય સૂત્ર, ઉત્તરાજઈયણાઈ, આવસ્સય સૂત્ર	૫૦
	સંપાદક : મુનિશ્રી પૂણ્યવિજયજી	
ગ્રંથાંક ૧૭ (૧)	પઈણય સૂત્ર : ભાગ ૧ :	૯૦
	સંપાદક : મુનિશ્રી પૂણ્યવિજયજી	
ગ્રંથાંક ૧૭ (૨)	પઈણય સૂત્ર : ભાગ ૨ :	૯૦
	સંપાદક : મુનિશ્રી પૂણ્યવિજયજી	
ગ્રંથાંક ૧૭ (૩)	પઈણય સૂત્ર : ભાગ ૩ :	૬૦
	સંપાદક : મુનિશ્રી પૂણ્યવિજયજી	

ગ્રંથાંક ૫	છાયાધમ્મકહારો : સંપાદક : મુનિશ્રી જમ્બુવિજયજી	૧૨૫
ગ્રંથાંક ૧૮ (૧)	અનુયોગદ્વાર સૂત્ર : ભાગ ૧ સંપાદક : મુનિશ્રી જમ્બુવિજયજી	૪૫૦
ગ્રંથાંક ૧૮ (૨)	અનુયોગદ્વાર સૂત્ર : ભાગ ૨ સંપાદક : મુનિશ્રી જમ્બુવિજયજી	૪૫૦
ગ્રંથાંક ૧૯ (૧)	શ્રી સ્થાનાંગ સૂત્ર : ભાગ ૧ સંપાદક : મુનિશ્રી જમ્બુવિજયજી	૫૫૦
ગ્રંથાંક ૧૯ (૨)	શ્રી સ્થાનાંગ સૂત્ર : ભાગ ૨ સંપાદક : મુનિશ્રી જમ્બુવિજયજી	૫૫૦
ગ્રંથાંક ૧૯ (૩)	શ્રી સ્થાનાંગ સૂત્ર : ભાગ ૩ સંપાદક : મુનિશ્રી જમ્બુવિજયજી	૫૫૦
ગ્રંથાંક ૨૦ (૧)	શ્રી સમવાયાંગ સૂત્ર સંપાદક : મુનિશ્રી જમ્બુવિજયજી	૪૫૦

— પ્રાપ્તિ સ્થાન :—

- ૧) શ્રી મહાવીર જૈન વિદ્યાલય  
બીજે માળે, શ્રી કચ્છી વિશા ઓસવાળ  
જૈન મહાજન વાડી,  
૯૯ / ૧૦૧, કેશવજી નાયક રોડ,  
ચીચ બંદર, મુંબઈ-૪૦૦૦૦૯.
- ૨) શ્રી મહાવીર જૈન વિદ્યાલય  
પાલડી, બસ સ્ટેન્ડ પાસે,  
પાલડી, અમદાવાદ - ૩૮૦ ૦૦૬.

(પેકિંગ અને પોસ્ટેજ ચાર્જ અલગ)

૧. મે. હેમચંદ અમરચંદ	૪૫. મે. કૂલચંદ એન્ડ સન્સ	૮૯. શ્રી કનૈયાલાલ સોભાગચંદ પરીખ
૨. શ્રી દેવકરણ મૂળજી	૪૬. શ્રી હીરાલાલ ભોગીલાલ શાહ	૯૦. શ્રી નાનકચંદ રીખવચંદ
૩. શ્રી મોતીલાલ મૂળજી	૪૭. મે. ચીમનલાલ જે. દલાલ એન્ડ કું.	૯૧. મે. સેવંતિલાલ કાન્તિલાલ એન્ડ કું.
૪. શ્રી કલ્યાણજી ખુશાલ	૪૮. મે. જાદવજી નરસીદાસની કું.	૯૨. શ્રી ભાણજીભાઈ ધરમશીભાઈ શાપરીઆ
૫. શ્રી હીરાલાલ અમૃતલાલ મોદી	૪૯. શ્રી ગિરધરલાલ દીપચંદ મહેતા	૯૩. શ્રી કસ્તુરભાઈ લાલભાઈ ચેરીટી ટ્રસ્ટ
૬. શ્રી સારાભાઈ મગનલાલ મોદી	૫૦. શ્રી ભોગીલાલ મગનલાલ શાહ	૯૪. ડૉ. વીરચંદ મગનલાલ શાહ *
૭. શ્રી હીરાલાલ બકોરદાસ	૫૧. મે. વાડીલાલ ચત્રભૂજ ગાંધી	૯૫. શ્રી નાનચંદ જુઠાભાઈ મહેતા
૮. શ્રી ઓતમચંદ રણછોડદાસ	૫૨. ડૉ. મોહનલાલ હેમચંદ શાહ	૯૬. શ્રી ચીમનલાલ મોતીલાલ પરીખ
૯. શ્રી વાડીલાલ સારાભાઈ	૫૩. મે. કેશવલાલ વજેચંદ શાહ	૯૭. શ્રી હરિલાલ રવચંદ શાહ
૧૦. શ્રી પાનાચંદ માવજીભાઈ	૫૪. મે. છગનલાલ કસ્તુરચંદ	૯૮. શ્રી બાલચંદ ગાંડાલાલ દોશી
૧૧. શ્રી મેઘજીભાઈ સોજપાલ	૫૫. શ્રી દિવાળીબેન પરીખ ટ્રસ્ટ *	૯૯. શ્રી જમનાદાસ સારાભાઈ મોદી
૧૨. મે. રાયચંદ મોતીચંદ ઝવેરી	૫૬. શ્રી કપુરચંદ નેમચંદ મહેતા *	૧૦૦. શ્રી નરેશચંદ્ર મનસુખરામ ચેરીટી ટ્રસ્ટ
૧૩. શ્રી કકલદાસ ભુદરદાસ વક્રીલ	૫૭. શ્રી ઝવેરચંદ નેમચંદ મહેતા *	૧૦૧. શ્રી રસિકલાલ મોતીચંદ કાપડિયા
૧૪. શ્રી નગીનચંદ કપુરચંદ ઝવેરી	૫૮. શ્રી કેવળચંદ નેમચંદ મહેતા *	૧૦૨. શ્રી મદનલાલ ઠાકોરદાસ શાહ
૧૫. શ્રી મોતીચંદ ગિરધરલાલ કાપડીઆ	૫૯. શ્રી વ્રજલાલ કપુરચંદ મહેતા *	૧૦૩. શ્રી રતિલાલ ભાણજી મીઠાણી
૧૬. શ્રી દામોદરદાસ ભીમજી	૬૦. શ્રી નંદગૌરી કપુરચંદ મહેતા *	૧૦૪. ડૉ. અમૃતલાલ ઉજમશી શેઠ
૧૭. શ્રી સોજપાળ કાયા	૬૧. શ્રી શાંતાબેન ઝવેરચંદ મહેતા *	૧૦૫. ડૉ. શાંતિલાલ નગીનદાસ શાહ
૧૮. શ્રી ગિરધરલાલ ત્રિકમલાલ	૬૨. શ્રી ચંદનબેન વ્રજલાલ મહેતા *	૧૦૬. શ્રી બાબુભાઈ કસ્તુરચંદ શાહ
૧૯. શ્રી કાન્તિલાલ ઈશ્વરલાલ	૬૩. શ્રી હીમચંદ કપુરચંદ શાહ	૧૦૭. શ્રી કાન્તિલાલ રામચંદ શાહ
૨૦. શ્રી હેમચંદ મોહનલાલ ઝવેરી	૬૪. શ્રી કેશવલાલ કપુરચંદ શાહ	૧૦૮. શ્રી પ્રાણજીવન વનેચંદ મહેતા
૨૧. શ્રી મણિલાલ રીખવચંદ ઝવેરી	૬૫. શ્રી અમૃતલાલ જેઠાલાલ શાહ	૧૦૯. શ્રી સાકળચંદ જેઠાલાલ શાહ
૨૨. શ્રી માણેકલાલ યુનીલાલ	૬૬. શ્રી જમનાદાસ કાળીદાસ ઝવેરી	૧૧૦. શ્રી ભાઈચંદ મૂળચંદ મહેતા
૨૩. શ્રી પ્રાણજીભાઈ ઝવેરચંદ	૬૭. શ્રી મનુભાઈ ગુલાબચંદ કાપડિયા	૧૧૧. શ્રી ચંદ્રકાંત વીરચંદ પટ્ટણી
૨૪. શ્રી યુનીલાલ મૂળચંદ કાપડીઆ	૬૮. શ્રી જયંતિલાલ રતનચંદ શાહ	૧૧૨. શ્રી અજિતભાઈ મણિલાલ રીખવચંદ ઝવેરી *
૨૫. શ્રી પુરુષોત્તમ અમરશી	૬૯. શ્રી સોહનલાલ એમ. કોઠારી	૧૧૩. શ્રી સુંદરલાલ રાયચંદ *
૨૬. શ્રી જીવણલાલ કેશરીચંદ પરીખ	૭૦. શ્રી ચીનુભાઈ નાથાલાલ શાહ	૧૧૪. શ્રી લાલભાઈ લલ્લુભાઈ પરીખ
૨૭. શ્રી મોહોલાલ મગનલાલ	૭૧. શ્રી જસવંતલાલ યુનીલાલ શાહ	૧૧૫. શ્રી સિદ્ધલેત્ર જૈન બાલાશ્રમ (હીરક મહોત્સવ) પાસ્ટ સ્ટુડન્ટ્સ યુનિયન ટ્રસ્ટ
૨૮. શ્રી મોહનલાલ હેમચંદ ઝવેરી	૭૨. શ્રી રતિલાલ ચીમનલાલ શાહ	૧૧૬. શ્રી જગજીવન પોપટલાલ શાહ *
૨૯. મે. કેશવલાલ પ્રેમચંદ મોદી	૭૩. શ્રી હરજીવનદાસ રામજી શાહ	૧૧૭. શ્રી કેશવલાલ બુલાખીદાસ *
૩૦. શ્રી સેવંતીલાલ હીરાલાલ ચોકસી	૭૪. શ્રી ઈન્દુલાલ ભોગીલાલ મહેતા	૧૧૮. શ્રી લક્ષ્મીચંદ દુર્લભજી *
૩૧. મે. ભોગીલાલ લેહેરચંદ	૭૫. શ્રી દીપચંદ સવરાજ ગારડી	૧૧૯. શ્રી મહેશકુમાર વાડીલાલ ગાંધી *
૩૨. મે. રતિલાલ વર્ધમાન શાહ	૭૬. શ્રી રમણલાલ નગીનદાસ પરીખ *	૧૨૦. શ્રી પોપટલાલ ભીખાચંદ *
૩૩. શ્રી ચંદુલાલ સારાભાઈ મોદી	૭૭. શ્રી પ્રકુલભાઈ રતિલાલ શાહ *	૧૨૧. શ્રી ચિત્તરંજન દામોદરદાસ શાહ *
૩૪. મે. રમણિકલાલ મોહનલાલ એન્ડ કું.	૭૮. શ્રી સારાભાઈ લખમીચંદ ઝવેરી *	૧૨૨. શ્રી રાજેન્દ્ર જયંતિલાલ શાહ *
૩૫. શ્રી કાલીદાસ વીરજી દોશી	૭૯. ડૉ. રમણલાલ ચીમનલાલ શાહ *	૧૨૩. શ્રી રણછોડદાસ રાયચંદ *
૩૬. મે. પોપટલાલ મનસુખરામ	૮૦. શ્રી પ્રાણલાલ કાનજીભાઈ દોશી *	૧૨૪. શ્રી શાંતીલાલ યુનીલાલ કપાસી *
૩૭. મે. મૂળચંદ હીરાચંદ એન્ડ સન્સ	૮૧. શ્રી જયંતભાઈ માવજીભાઈ શાહ *	૧૨૫. શ્રી ચીમનલાલ છગનલાલ શાહ *
૩૮. મે. પુરુષોત્તમ સુરચંદ	૮૨. ડૉ. હિંમતલાલ જેવંતલાલ મહેતા *	૧૨૬. શ્રી રમણલાલ નગીનદાસ શાહ *
૩૯. શ્રી ભોળાભાઈ જેસિંગલાલ દલાલ	૮૩. શ્રી ચીમનલાલ કેશવલાલ *	૧૨૭. શ્રી અનિલકુમાર છોટુભાઈ ચોકસી *
૪૦. શ્રી કૂલચંદ લીલાધર વોરા	૮૪. ડૉ. રશ્મિકાંત દીપચંદ ગારડી *	૧૨૮. ડૉ. ચીમનલાલ મોહનલાલ પાટડીઆ *
૪૧. શ્રી ચીમનલાલ ડાહ્યાભાઈ પરીખ	૮૫. શ્રી દિનેશચંદ્ર હીમચંદ શાહ *	
૪૨. શ્રી જમનાદાસ મોનજી ઝવેરી	૮૬. શ્રી ભોગીલાલ લેહેરચંદ *	
૪૩. શ્રી તારાબેન જીવણલાલ પરીખ	૮૭. ડૉ. કાન્તીલાલ છોટાલાલ દલાલ	
૪૪. મે. ભાઈચંદ અમુલખ	૮૮. શ્રી ભવાનજી નરસી *	