

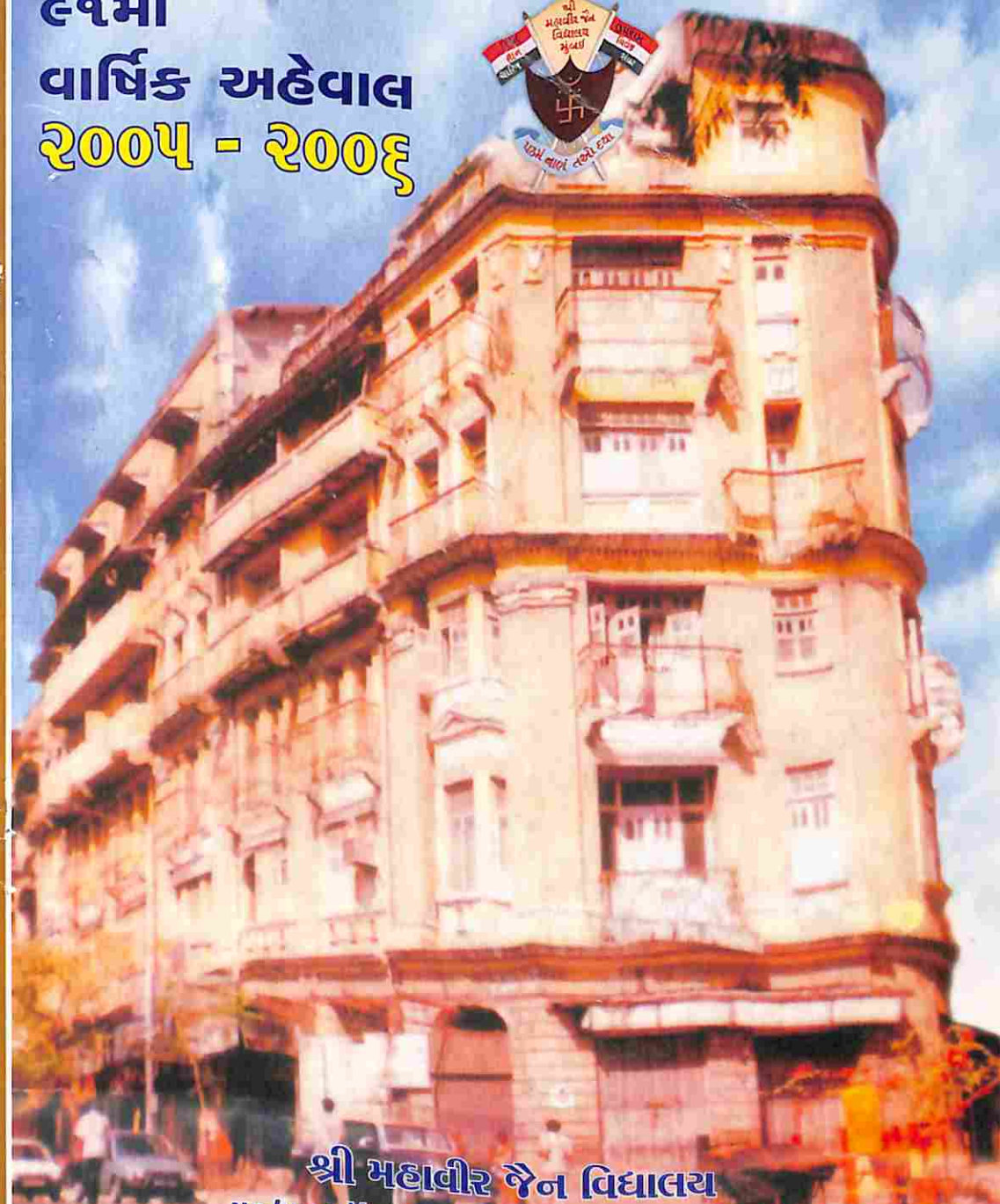

**શ્રી કલિકુંડ પાર્શ્વનાથ દેરાસર (ધોળકા, ગુજરાત)**

# શ્રી મહાવીર જૈન વિદ્યાલય

૯૧મો  
વાર્ષિક અહેવાલ  
૨૦૦૫ - ૨૦૦૬



શ્રી મહાવીર જૈન વિદ્યાલય  
૫૦/૫૪ ઑંગણ કાંતિ માર્ગ, મુંબઈ - ૪૦૦ ૦૩૬.



## શ્રી મહાવીર જૈન વિદ્યાલય

હિતવર્ધકની નામાવલિ

- ✓ ૧. શ્રી ભોગીલાલ લેહેરચંદ ફાઉન્ડેશન ટ્રસ્ટ  
પ્રતિ : શ્રી પ્રતાપભાઈ ભોગીલાલ
- ✓ ૨. શેઠશ્રી ઝવેરચંદ જૂઠાભાઈ વસા મેમોરીયલ ટ્રસ્ટ  
પ્રતિ : શ્રી વિનોદભાઈ ઝવેરચંદ વસા
૩. શ્રી ચંદ્રકાંત અમૃતલાલ દોશી
૪. શ્રી જે. એચ. દોશી
- ✓ ૫. શ્રી શ્રેણિક ચેરીટેબલ ટ્રસ્ટ  
પ્રતિ : શ્રી શ્રેણિકભાઈ કસ્તુરભાઈ
- ✓ ૬. શ્રી લાલભાઈ દલપતભાઈ સ્મારક ટ્રસ્ટ  
પ્રતિ : શ્રી શ્રેણિકભાઈ કસ્તુરભાઈ
૭. શ્રી લક્ષ્મીચંદ ડી. ઝવેરી
૮. શ્રી ધનવંતભાઈ શાંતિલાલ શાહ
૯. શ્રી બીપીનભાઈ શાંતિલાલ શાહ
- ✓ ૧૦. શ્રી ભરતભાઈ શાંતિલાલ શાહ
- ✓ ૧૧. શ્રી વિજયભાઈ શાંતિલાલ શાહ
- ✓ ૧૨. ડૉ. (મિસીસ) કુસુમબેન સુરેશભાઈ કોઠારી
- ✓ ૧૩. ડૉ. લીલાચંદ દામોદરભાઈ શાહ
- ✓ ૧૪. શ્રી લલીતચંદ્ર પોપટલાલ દોશી
- ✓ ૧૫. શ્રીમતી ઈન્દુમતીબેન શ્રીકાંતભાઈ વસા
- ✓ ૧૬. શ્રી કમુબેન ચીનુભાઈ શાહ
- ✓ ૧૭. શ્રી દલીચંદ વનેચંદભાઈ મહેતા
- ✓ ૧૮. સ્વ. લીલાવતીબેન કિર્તીલાલ પરીખ  
હ. શ્રી એસ. કે. પરીખ
- ✓ ૧૯. સ્વ. કિર્તીલાલ મલુકચંદભાઈ પરીખ  
હ. શ્રી એસ. કે. પરીખ
- ✓ ૨૦. શ્રી ખીમજી કુંવરજી ટ્રસ્ટ  
પ્રતિ : શ્રી શીવજીભાઈ કે. વિક્રમશી
- ✓ ૨૧. શ્રી મહેચ્છા ટ્રસ્ટ  
પ્રતિ : શ્રી વિમલભાઈ એમ. શાહ
- ✓ ૨૨. શ્રી શ્રીકાંતભાઈ સાકરચંદ વસા
- ✓ ૨૩. શ્રી શ્રીકાંતભાઈ જેસીંગલાલ પરીખ

શ્રી મહાવીર જૈન વિદ્યાલયના આદ્ય પ્રેરક  
પરમ ઉપકારી, યુગદષ્ટા, આચાર્યપ્રવર, પંજાબકેસરી

**શ્રી વિજયવલ્લભસૂરીશ્વરજી મહારાજ**

જીવનમાં આત્મકલ્યાણ અને લોકકલ્યાણની ભાવનાનો  
પુણ્યસંગમ સાધી ધાર્મિક અને વ્યાવહારિક જ્ઞાનની  
અમૃત-પરબો દ્વારા સમાજને સર્વાંગીણ અભ્યુદયના  
માર્ગે પ્રેરનાર પ્રભાવક જ્યોતિર્ધર

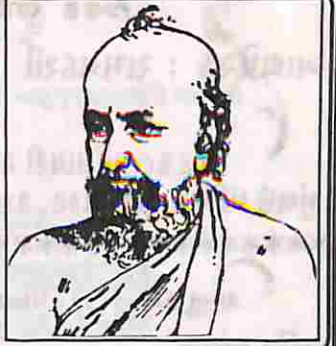

શ્રી મહાવીર જૈન વિદ્યાલય

**એકાણુંમો વાર્ષિક અહેવાલ**

સ્થાપના : ઈ. સ. ૧૯૧૫

વીર સંવત : ૨૫૩૧-૩૨ વિક્રમ સંવત : ૨૦૬૧-૬૨ ઈ.સ. ૨૦૦૫-૨૦૦૬

શ્રી મહાવીરસ્તુતિ

તં નમહ મહાવીરં અણંતરાયં પિ પરિહરિયરાયં । કૃતાપરાધેઽપિ જને કૃપામન્થર તારયોઃ ।  
સુગયં પિ સિવં સોમં પિ નત્તદોસોદયારંભં ॥ ઇષદ્ બાષ્પાર્દ્રયો ભદ્રં, શ્રી વીર જિન નેત્રયોઃ ॥

આચાર્ય શ્રી જિનચન્દ્રસૂરિ

કલિકાલ સર્વજ્ઞ શ્રી હેમચન્દ્રાચાર્ય

ટ્રસ્ટીઓ

૧. શ્રી કીર્તિલાલ કાળીદાસ દોશી - ચેરમેન - ટ્રસ્ટ બોર્ડ
૨. શ્રી વિનોદભાઈ ઝવેરચંદ વસા - ટ્રસ્ટી
૩. શ્રી પ્રાણલાલ કાનજીભાઈ દોશી - ટ્રસ્ટી
૪. શ્રીમતી શારદાબેન ઉત્તમલાલ મહેતા - ટ્રસ્ટી
૫. શ્રી ખાંતિલાલ ગોકળદાસ શાહ - ટ્રસ્ટી

હોદ્દેદારો

૧. શ્રી દીપચંદભાઈ સવરાજ ગારડી - પ્રમુખ
૨. શ્રી કીર્તિલાલ કાળીદાસ દોશી - ઉપપ્રમુખ
૩. શ્રી ખાંતિલાલ ગોકળદાસ શાહ - માનદ્ મંત્રી
૪. શ્રી શ્રીકાંતભાઈ સાકરચંદ વસા - માનદ્ મંત્રી
૫. શ્રી સુબોધરત્ન ચીમનલાલ ગારડી - માનદ્ મંત્રી
૬. શ્રી અરવિંદભાઈ રતિલાલ શાહ - માનદ્ કોષાધ્યક્ષ
૭. શ્રી જવાહરલાલ મોતીલાલ શાહ - માનદ્ કોષાધ્યક્ષ



# શ્રી મહાવીર જૈન વિદ્યાલય

આધ્યક્ષ : સમયદર્શી આચાર્યપ્રવર શ્રી વિજયવલ્લભસૂરીશ્વરજી મહારાજ

સ્થાપના : ઈ.સ. ૧૯૧૫

૧૮૬૦ સોસાયટી રજિસ્ટ્રેશન એક્ટ રજિસ્ટર્ડ નં. ૭૦૩, તા. ૪-૫-૧૯૩૪  
મુંબઈ પબ્લિક ટ્રસ્ટ એક્ટ, ૧૯૫૦ મુજબ રજિસ્ટર્ડ એ. ૧૪૬૦ (મુંબઈ), તા. ૨૦-૫-૧૯૩૪  
\*\*\*\*\*

અનુક્રમ	પાના નં.	મહારાષ્ટ્ર રાજ્ય	ગુજરાત રાજ્ય
૧. વાર્ષિક અહેવાલ	૩	મુખ્ય કાર્યાલય : શ્રી મહાવીર જૈન વિદ્યાલય	શ્રી ભોળાભાઈ જેસિંગભાઈ વિદ્યાર્થીગૃહ પાલડી બસ સ્ટેન્ડ સામે, અમદાવાદ-૩૮૦૦૦૬.
૨. લોન રિફંડ અને સિંહાવલોકન	૬	(શ્રી વાડીલાલ સારાભાઈ વિદ્યાર્થીગૃહ)	ટેલિફોન : (૦૭૯) ૨૬૫૭૯૯૫૬, ૨૬૫૮૪૩૫૨
૩. કાર્યવાહક સમિતિની હાજરી	૮૫	ઓગસ્ટ ક્રાંતિ માર્ગ, મુંબઈ-૪૦૦ ૦૩૬.	શ્રી લેહેરચંદ ઉત્તમચંદ વિદ્યાર્થીગૃહ આર. વી. દેસાઈ રોડ, પ્રતાપનગર, વડોદરા-૩૯૦ ૦૦૪.
૪. વ્યવસ્થાપક સમિતિની હાજરી અને હક્કની રૂએ હાજર રહેતા સભ્યોની યાદી	૮૮	ટેલિફોન : (૦૨૨) ૨૩૮૯૧૬૦૧ ૨૩૮૬૪૪૧૭ ૨૩૮૮૭૮૯૧	શ્રી લેહેરચંદ ઉત્તમચંદ વિદ્યાર્થીગૃહ આર. વી. દેસાઈ રોડ, પ્રતાપનગર, વડોદરા-૩૯૦ ૦૦૪.
૫. વાર્ષિક સાધારણ સભાની નોંધ	૧૧૨	ટેલિ-ફેક્સ : ૨૩૮૫૧૬૪૯ Gram : 'AGAMSUTRA' E-mail : hosmjv@rediffmail.com	શ્રી લેહેરચંદ ઉત્તમચંદ વિદ્યાર્થીગૃહ પંચાયત કાર્યાલય નજીક, વલ્લભવિદ્યાનગર-૩૮૮ ૧૨૦.
૬. શ્રી મહાવીર જૈન વિદ્યાલયનું સને ૨૦૦૫-૨૦૦૬નું સરવૈયું આવક ખર્ચનો હિસાબ	૧૧૭	શ્રી મહાવીર જૈન વિદ્યાલય સેન્ટ્રલ સ્ટેડ રોડ શાખા, મુંબઈ.	ટેલિફોન : (૦૨૬૯૨) ૨૩૦૨૧૧ શ્રી મણિલાલ દુર્લભજી વિદ્યાર્થીગૃહ હિલ ડ્રાઈવ, તળાજા રોડ, ભાવનગર ૩૬૪ ૦૦૨.
૭. શ્રી જિનાલય ટ્રસ્ટનું સને ૨૦૦૫-૨૦૦૬નું સરવૈયું આવક-ખર્ચનો હિસાબ	૧૫૮	શ્રી કચ્છી વિશા ઓશવાલ દેરાવાસી જૈન મહાજન, ચોથા માળે, ૯૯/૧૦૧, કેશવજી નાયક રોડ, ચિંચબંદર, મુંબઈ-૪૦૦૦૦૯.	ટેલિફોન : (૦૨૭૮) ૨૫૬૩૯૯૯ શ્રીમતી શારદાબેન ઉત્તમલાલ મહેતા કન્યા છાત્રાલય - શ્રી નિકેતન દશા પોરવાડ સોસાયટી, આંબિલ ભવન પાસે, પાલડી, અમદાવાદ-૩૮૦ ૦૦૭.
૮. જિનાગમ પ્રકાશન ટ્રસ્ટનું સને ૨૦૦૫-૨૦૦૬નું સરવૈયું આવક-ખર્ચનો હિસાબ	૧૬૮	આચાર્યશ્રી વિજયવલ્લભસૂરીશ્વરજી જન્મશતાબ્દી વિદ્યાર્થીગૃહ	ટેલિફોન : (૦૭૯) ૨૬૫૮૨૯૫૬, ૨૬૫૮૭૬૨૭
૯. શ્રી સા.મ. મોદી લો. સ્કો. ફંડ	૧૭૬	જુહુ લેન, મહાવીર ચોક, અંધેરી (વે.), મુંબઈ-૪૦૦ ૦૫૮.	શ્રીમતી નલીનીબેન પ્રવિણચંદ્ર જમનાદાસ ચાંગાણી કન્યા છાત્રાલય પો.બો. નં. ૨૫, પંચાયત કાર્યાલય નજીક, વલ્લભવિદ્યાનગર-૩૮૮ ૧૨૦.
૧૦. શ્રી સા.મ. મોદી ઉ. અ. શિ. ફંડ	૧૭૭	ટેલિફોન : (૦૨૨) ૨૬૨૮૦૩૭૫,	ટેલિફોન : (૦૨૬૯૨) ૨૩૪૪૫૫,
૧૧. શ્રી ખેડા જૈન વિ.ઉ.શિ. લોન ફંડ	૧૭૮	૨૬૭૧૮૬૪૧, ૨૬૨૪૧૪૫૭	૬૫૬૦૪૧
૧૨. હિતવર્ધકની નામાવલી	૨૪૦ કવર પેજ	શ્રી મહાવીર જૈન વિદ્યાલય	રાજસ્થાન રાજ્ય
૧૩. પેટ્રોની નામાવલી	૩૪૦ કવર પેજ અને ૧૮૦	શ્રી ભારત જૈન વિદ્યાલય આગરકર રોડ, બી.એમ.સી. કોલેજની બાજુમાં, પૂણે-૪૧૧ ૦૦૪.	ડૉ. યાવન્ટરાજ પૂનમચંદ્ર અને શ્રીમતી સંપૂર્ણા જૈન વિદ્યાર્થીગૃહ ચિત્રકુટનગર, ભુવાણા, પ્રતાપનગર બાયપાસ, ઉદયપુર-૩૧૩૦૦૧, (રાજસ્થાન).
૧૪. વાઈસ પેટ્રોની નામાવલી	૧૮૫	ટેલિફોન : (૯૫૨૦) ૨૫૬૫૧૨૨૬	ટેલિફોન : (૦૨૯૪) ૨૪૪૦૩૭૭.
૧૫. કન્યા છાત્રાલય આદ્ય સંસ્થાપકોની નામાવલી	૧૮૮	શ્રી મહાવીર જૈન વિદ્યાલય	મુદ્રક : વિનાયક પ્રિન્ટર્સ વિશાપન ભવન, ભદ્ર, અમદાવાદ-૧. ફોન : (૦) ૬૫૪૨ ૪૦૪૦, ૯૯૭૯૨૦૬૦૬૦ (R) ૨૬૪૬૮૮૮૮, ૬૬૩૧૭૦૭૦
૧૬. શુભેચ્છકોની નામાવલી	૧૯૦	ઓડીટર્સ એ. કે. એફ. દોશી એન્ડ કું. ચાર્ટર્ડ એકાઉન્ટન્ટ્સ મુંબઈ-૪૦૦ ૦૨૦.	

॥ શ્રી મહાવીરાય નમઃ ॥ ॥ જયન્તુ વીતરાગા ॥ ॥ શ્રી વાસુપૂજ્યસ્વામીને નમઃ ॥

## શ્રી મહાવીર જૈન વિદ્યાલય

### એકાણુમો વાર્ષિક અહેવાલ

વીર સંવત : ૨૫૩૧-૩૨ વિક્રમ સંવત : ૨૦૬૧-૬૨ ઈ.સ. ૨૦૦૫-૨૦૦૬  
વ્યવસ્થાપક સમિતિ વર્ષ : તારીખ ૧-૪-૨૦૦૫ થી તારીખ ૩૧-૩-૨૦૦૬  
હિસાબી વર્ષ : તારીખ ૧-૪-૨૦૦૫ થી તારીખ ૩૧-૩-૨૦૦૬

સામાન્ય સમિતિના માન્યવર સભ્યશ્રીઓ જોગ,  
જ્ઞાન એ જ વિકાસ છે એ સત્ય પ્રાતઃસ્મરણીય આર્ષદેષ્ટા, પંજાબકેસરી પ.પૂ. આચાર્યશ્રી વિજયવલ્લભસૂરીશ્વરજી મહારાજ સાહેબે આજથી એક સદીથી ય અધિક સમય પૂર્વે આત્મસાત કરીને સાંપ્રત જૈન સમાજને કેળવણી પ્રતિ જાગૃત કર્યો. પોતાના અવિરત પુરુષાર્થથી પંજાબ, રાજસ્થાન, ગુજરાત વગેરે પ્રદેશોમાં અનેક કેળવણીનાં મંદિરો સ્થાપ્યાં. આચાર્યશ્રીની દીર્ઘદષ્ટિએ મુંબઈમાં ઉચ્ચ કેળવણી સહ ધાર્મિક કેળવણીની આદર્શ સગવડ પૂરી પાડી શકાય એ માટે શ્રી મહાવીર જૈન વિદ્યાલયની સ્થાપનાની પ્રેરણા સમાજને આપી. સુશિક્ષિત સમાજ જ ધર્મનું જતન કરશે અને પોતાનો વિકાસ સાધી શકશે એ આચાર્યશ્રીએ વર્ષો પૂર્વે સમાજના આગેવાનોને સમજાવ્યું. એની ફલશ્રુતિ સ્વરૂપે શ્રી મહાવીર જૈન વિદ્યાલયની સ્થાપના આજથી ૯૧ વર્ષ પૂર્વે મુંબઈ નગરે થઈ.

૯૧ વર્ષ પૂર્વે શ્રી મહાવીર જૈન વિદ્યાલયના નામનું શિક્ષણનું બીજ જે વવાયું તે આજે ઘેઘુર વડલાની જેમ ઉગીને શાખા-પ્રશાખાઓ સાથે મૂર્તિપૂજક જૈન સમાજની ઉછળતી યુવાપેઢીને શૈક્ષણિક શીતળતા બક્ષે છે. ૯૧મા વર્ષે પણ વિદ્યાલય નવી નવી મંજીલો સર કરવા દેઢ નિર્ણય સાથે આગળ વધી રહ્યું છે. શૈક્ષણિક જગતના ઝડપી પરિવર્તનો, તીવ્ર હરીફાઈ, ઉચ્ચ શિક્ષણ પ્રાપ્ત કરવાની આપણા યુવાધનની અદમ્ય ઝંખના અને સમાજની વિદ્યાલય પાસેની શૈક્ષણિક ક્ષેત્રની અપેક્ષાએ આપણા પર ખૂબ જ બોજો લાદેલ છે અને સમાજની આ અપેક્ષા પરિપૂર્ણ કરવા આપણે શિક્ષણક્ષેત્રે સતત કાર્યરત રહેવાની ફરજ પાડેલ છે.

આચાર્યશ્રીને હૈયે કન્યા કેળવણીની ખેવના પણ હતી. યુવકોની સાથે સાથે કન્યાઓને પણ કેળવણીનો પૂરો લાભ મળવો જ જોઈએ. કારણ કે કન્યા કેળવણીથી હોય, સંસ્કારી હોય તો સમગ્ર કુટુંબને તારે અને સમાજ વિકાસ, સંસ્કાર જતન અને ભાવિ પેઢીના ઘડતરમાં પોતાનું આગવું પ્રદાન કરી શકે, કેટલીય પેઢીઓ તારી શકે.

સંસ્થાના સંચાલકો આ હકીકત પ્રત્યે અત્યંત જાગૃત રહ્યા છે. પરિણામ સ્વરૂપ અમદાવાદ-કન્યા છાત્રાલય ૧૯૯૪માં શરૂ થયું. અમદાવાદ - કન્યા છાત્રાલય વર્ષ ૧૯૯૪માં શરૂ થયું ત્યારે તેની ક્ષમતા ૫૫ વિદ્યાર્થીનીઓની હતી. પ્રવેશના ધસારાને અનુલક્ષીને તેની ક્ષમતા વધારીને ૮૫ વિદ્યાર્થીનીઓની કરવામાં આવી અને ત્યાર બાદ પણ પ્રવેશ માટે ખૂબ જ ધસારો રહેતો હોઈ, કેટલીક આશાસ્પદ તેજસ્વીની વિદ્યાર્થીનીઓને પ્રવેશથી વંચિત રાખવી પડે તેવી પરિસ્થિતિ વર્ષોથી રહ્યા કરતી હતી. ક્ષમતા વધારવાના ઉપાયોમાં વિદ્યાલયે હાલના કન્યા છાત્રાલયને અડીને આવેલ સૌરીન બંગલો ખરીદ્યો અને અત્યારની દરખાસ્ત મુજબ હાલના કન્યા છાત્રાલયના મકાન અને સૌરીન બંગલાને તબક્કાવાર તોડી ૧૭૧ વિદ્યાર્થીનીઓને જરૂરી બધી જ સગવડતાઓ સાથે સમાવી શકે તેવું નવું મકાન બાંધવાની પ્રક્રિયા હાથ ધરેલ છે. તે સાથે વલ્લભવિદ્યાનગર-કન્યા છાત્રાલયના મકાનનો બીજો માળ બાંધી ત્યાંની હાલની ૬૪ વિદ્યાર્થીનીઓની ક્ષમતા વધારીને ૧૦૦ વિદ્યાર્થીનીઓની ક્ષમતા કરવાનું નક્કી કરેલ છે.



આપણે આ દિશામાં ધીરે ધીરે પણ મક્કમ પગલાં લેતાં રહ્યા છીએ અને તેની સાક્ષી રૂપે વર્ષ ૨૦૦૫માં વલ્લભવિદ્યાનગર મુકામે કન્યા છાત્રાલય શરૂ કર્યું અને વર્ષ ૨૦૦૬માં પૂના મુકામે કન્યા છાત્રાલય શરૂ કર્યું. આ બંને કન્યા છાત્રાલયો શરૂ કરવાને હજુ ખાસ સમય થયો નથી. ત્યાં આપણે અંધેરી વિદ્યાર્થીગૃહના વિસ્તરણનું કામ હાથ ધર્યું. અંધેરી વિદ્યાર્થીગૃહનું વિસ્તરણ આવતા વર્ષે નવા પ્રવેશો શરૂ થાય તે પહેલા પૂર્ણ થશે.

આપણા સમાજના યુવાધનને ઉચ્ચ શિક્ષણની બધી જ સગવડો પૂરી પાડવા વિદ્યાલય કટિબદ્ધ છે અને વર્ષોવર્ષ વિદ્યાલય તેની શાખાઓમાં પ્રવેશ આપવાની ક્ષમતા વધારતું જાય છે અને નવા વિદ્યાર્થીગૃહો/કન્યા છાત્રાલયો શરૂ કરવાની દરેક તક ઝડપી રહ્યું છે. વિદ્યાલયે નવું ટ્રસ્ટ સ્થાપી શૈક્ષણિક ક્ષેત્રે કોલેજો શરૂ કરવાની દિશામાં પગરણ માંડવાના પ્રયાસો શરૂ કર્યા છે. નવું ટ્રસ્ટ રજીસ્ટર થવાની તૈયારીમાં છે અને આપણે વડોદરા મુકામે મેનેજમેન્ટ કોલેજ શરૂ કરવાની દિશામાં ઝડપથી આગળ વધી રહ્યા છીએ.

આ બધા કાર્યો હાથ ધરવા માટે કરોડો રૂપિયાનું મૂડીરોકાણ જરૂરી બનેલ છે. આ પ્રકારના વિસ્તરણોએ વિદ્યાલય પર ઘણી મોટી આર્થિક જવાબદારી લાદેલ છે. પરંતુ, અમો અકળામણ ન અનભુવતા શ્રદ્ધા અને વિશ્વાસથી ઝડપભેર આગળ વધી રહ્યા છીએ. કેમ કે અમોને વિશ્વાસ છે કે શુભનિષ્ઠાથી આદરેલા દરેક કાર્ય સિદ્ધિને જ વરે છે અને આપણો સાધન સંપન્ન સમાજ અમારી આર્થિક જરૂરત પૂર્ણ કરવા નાણાંનો સ્ત્રોત અસ્ખલિત ચાલુ રાખશે.

અમારો અનુભવ કહે છે કે અમારા શ્રદ્ધા અને વિશ્વાસ અસ્થાને નથી. સમાજના શ્રેષ્ઠિવર્ગો, શિક્ષણપ્રેમીઓ, ભૂતપૂર્વ વિદ્યાર્થીઓ અને હિતચિંતકોએ ભૂતકાળમાં સહયોગ આપેલ છે. વર્તમાનમાં અમારી સાથે છે અને ભવિષ્ય એ મહાનુભવો થકી જ ઉજળું છે.

વિદ્યાલયના ભૂતપૂર્વ ટ્રસ્ટીઓ, હોદ્દેદારોશ્રીઓ અને અનેક દાતાશ્રીઓએ ભૂતકાળમાં વિદ્યાલયના વિકાસ માટે કરેલા કાર્યો અને આપેલ યોગદાનની અમો અનુમોદના કરીએ છીએ.

માત્ર વિદ્યાર્થીગૃહો અને કન્યા છાત્રાલયો શરૂ કરી અમો સંતોષ માનતા નથી. પરંતુ આપણા વિદ્યાર્થીઓ અને વિદ્યાર્થીઓના વ્યક્તિત્વનો સર્વાંગી વિકાસ થાય તે માટે પણ અમો હર હંમેશ ચિંતિત રહીએ છીએ અને તે જ કારણોસર આપણી શાખાઓમાં કોમ્પ્યુટર ટ્રેઈનીંગ, વ્યક્તિત્વના વિકાસ માટે / કારકીર્દિના માર્ગદર્શન માટે સેમિનારોનું આયોજન, ધાર્મિક જ્ઞાન અને સંસ્કાર સિંચન માટે ગુરુદેવો અને વિદ્વાનોના વ્યાખ્યાનો અને અનેક ઈતર પ્રવૃત્તિઓ જેમ કે રમત-ગમત હરિકાઈ, વક્રતત્વ સ્પર્ધા, લેખન કાર્ય, શૈક્ષણિક પ્રવાસો વગેરેનું આયોજન કરતા રહીએ છીએ.

આપણા સમાજની અપેક્ષા પરિપૂર્ણ કરવા અમો કટિબદ્ધ છીએ. આદરેલા અનેક કાર્યોની સિદ્ધિ માટે અમોને આપ સહુમાં અતુટ શ્રદ્ધા અને વિશ્વાસ છે કે આપ અત્યાર સુધી અમારી પડખે જ ઉભા રહ્યા છો અને ભવિષ્યમાં પણ આપશ્રીનો સાથ, સહકાર અને સહયોગ અમોને મળતો જ રહેશે. આવો આપણે સહુ સાથે મળીને, તન, મન અને ધનથી વિદ્યાલયની સેવામાં ખરે ખરે ઉભા રહી યુગદંષ્ટા આચાર્યશ્રીના સ્વપ્નો સાકાર કરીએ.

આ સાથે ૯૧મા વર્ષની કાર્યવાહીનો અહેવાલ આપશ્રી સમક્ષ રજૂ કરતાં અમે આનંદ અનુભવીએ છીએ. વિદ્યાલયના કાર્યો કે વહીવટી સંચાલનમાં કંઈ ક્ષતિ રહી ગઈ હોય કે જાણે અજાણે કોઈનું મન દુભયું હોય તો ક્ષમા યાચના.

આપ સહુનું જીવન મંગળમય અને કલ્યાણકારી બને તેવી શાસનદેવને પ્રાર્થના સહ.

લિ.

ભવદીય,

ખાંતિલાલ ગોકળદાસ શાહ

શ્રીકાંતભાઈ સાકરચંદ વસા

સુબોધરવ્લ ચીમનલાલ ગારડી

માનદ્ મંત્રીઓના

જયજિનેન્દ્ર

પ્રવેશ અને સંખ્યાપૂર્તિ

૨.૧ વિદ્યાર્થીગૃહોમાં પ્રવેશની વિગત : સને ૨૦૦૫-૨૦૦૬

શ્રી મહાવીર જૈન વિદ્યાલયના આઠ વિદ્યાર્થીગૃહો તથા કન્યા છાત્રાલય, અમદાવાદ ખાતેના અનુક્રમે કુલ પ્રવેશ ક્ષમતા ૧૧૦૭ વિદ્યાર્થીઓ અને ૧૪૯ વિદ્યાર્થીનીઓ મળી કુલ ૧૨૫૬ની સામે કુલ ૧૦૩૭ વિદ્યાર્થીઓ અને ૧૩૧ વિદ્યાર્થીનીઓ મળી કુલ ૧૧૬૫ને પ્રવેશ આપતાં નિવાસ દર ૯૨.૭૫ ટકા જેટલો થયો છે. વિદ્યાર્થીગૃહો અને કન્યા છાત્રાલયની પ્રવેશની વિગતો નીચે પ્રમાણે છે. બહાર રહીને અભ્યાસ કરતા ટ્રસ્ટ વિદ્યાર્થીઓની સંખ્યા ૩ અલગ છે.

પત્રક - ૧

અનુ. નં.	વિદ્યાર્થી ગૃહ	પ્રવેશ ક્ષમતા	જૂના વિદ્યાર્થીઓ	નવા જોડાયેલ વિદ્યાર્થીઓ/	કુલ પ્રવેશ	નિવાસ દર %
	૧	૨	૩	૪	૫	૬
૧.	સેન્ડહર્સ્ટ રોડ	૧૨૬	૫૭	૬૭	૧૨૪	૯૮.૪૧
૨.	અંધેરી (મુંબઈ)	૧૫૬	૧૫૧	૨૨	૧૭૩	૧૧૦.૯૦
૩.૧	પૂના (મ.જે.વિ.)	૧૬૪	૧૦૭	૫૮	૧૬૫	૧૦૦.૬૧
૩.૨	પૂના (બી.જે.વી.)	૭૪	૪૯	૫૨	૧૦૧	૧૩૬.૪૮
૪.	અમદાવાદ	૧૭૨	૧૨૯	૫૮	૧૮૭	૧૦૮.૭૨
૫.	વડોદરા	૮૭	૬૩	૩૧	૯૪	૧૦૮.૦૫
૬.	વલ્લભ વિદ્યાનગર	૧૫૦	૭૮	૩૮	૧૧૬	૭૭.૩૩
૭.	ભાવનગર	૧૦૦	૨૭	૧૭	૪૪	૪૪.૦૦
૮.	કન્યા છાત્રાલય, અમદાવાદ	૮૫	૫૯	૨૬	૮૫	૧૦૦.૦૦
૯.	કન્યા છાત્રાલય, વલ્લભ વિદ્યાનગર	૬૪	-	૪૬	૪૬	૭૧.૮૭
૧૦.	ઉદયપુર	૭૮	૧૫	૧૫	૩૦	૩૮.૦૦
	<b>કુલ</b>	<b>૧૨૫૬</b>	<b>૭૩૫</b>	<b>૪૩૦</b>	<b>૧૧૬૫</b>	<b>૯૨.૭૫</b>
	બહાર રહીને અભ્યાસ કરતા વિદ્યાર્થીઓ	-	૩	-	૩	-
	<b>કુલ</b>	<b>૧૨૫૬</b>	<b>૭૩૮</b>	<b>૪૩૦</b>	<b>૧૧૬૮</b>	<b>૯૨.૯૯</b>



૨.૨ લોન, હાફ પેઈંગ, પેઈંગ, ટ્રસ્ટ ઇત્યાદીનું પ્રવેશનું વર્ગીકરણ

અહેવાલના વર્ષમાં વિદ્યાર્થીગૃહોમાં લોન, હાફ પેઈંગ, પેઈંગ, ટ્રસ્ટ ઇત્યાદીનું વર્ગીકરણ નીચે મુજબ છે.

(કૌંસમાં આપેલા આંકડા વર્ષ ૨૦૦૪-૨૦૦૫ના છે.)

પત્રક - ૨

વિદ્યાર્થીગૃહ	લોન	હાફ પેઈંગ	પેઈંગ	ટ્રસ્ટ	નિ:શુલ્ક	કુલ	ન્યૂનતમ પ્રવેશ યોગ્યતા ગુણવત્તાના ધોરણે
૧	૨	૩	૪	૫	૬	૭	૮
સેન્ટ્રલર્સ્ટ રોડ	૧૬	૫	૬૧	૪૨	-	૧૨૪	૬૫.૩૩%
સી.પી. ટેન્ક	(૮)	(૪)	(૪૧)	(૨૮)	(-)	(૮૧)	(૫૩.૦૦%)
અંધેરી	૧૫	૩	૫૪	૧૦૧	-	૧૭૩	-
	(૧૫)	(૪)	(૬૫)	(૧૨૭)	(-)	(૨૧૧)	(-)
પૂના	૨૦	૧૨	૧૧૪	૧૮	-	૧૬૫	૭૨.૮૩%
(મ.જૈ.વિ.)	(૧૭)	(૮)	(૧૨૦)	(૨૦)	(-)	(૧૬૫)	(૬૨.૦૦%)
પૂના	-	-	૧૦૧	-	-	૧૦૧	૬૩.૮૩%
(બી.જે.વી.)	(-)	(-)	(૮૪)	(-)	(-)	(૮૪)	(૫૧.૩૬%)
અમદાવાદ	૪૪	૮	૪૪	૮૧	-	૧૮૭	૮૩.૩૩%
	(૩૬)	(૮)	(૪૪)	(૮૩)	(-)	(૧૭૨)	(૫૨.૧૭%)
વલ્લભ વિદ્યાનગર	૩૦	૨૨	૬૪	-	-	૧૧૬	૬૫.૪૬%
	(૨૦)	(૧૭)	(૭૮)	(૩૪)	(-)	(૧૪૮)	(૬૨.૫૭%)
વડોદરા	૨૮	૧૪	૪૪	૭	-	૮૪	૫૬.૩૩%
	(૨૫)	(૧૮)	(૪૩)	(૬)	(-)	(૮૨)	(૪૦.૬૭%)
ભાવનગર	૧૮	૦૮	૧૬	-	-	૪૪	૪૮.૦૦%
	(૧૪)	(૧૪)	(૨૧)	(૧)	(-)	(૫૦)	(૫૧.૨૫%)
કન્યા છાત્રાલય	-	-	-	૧૮	૬૭	૮૫	૭૪.૦૦%
અમદાવાદ	-	-	-	(૨૩)	(૬૩)	(૮૬)	(૭૪.૪૩%)
કન્યા છાત્રાલય,	-	-	-	-	૪૬	૪૬	૪૮.૬૩%
વલ્લભવિદ્યાનગર	(-)	(-)	(-)	(-)	(-)	(-)	(-)
ઉદયપુર	૧૮	૩	૮	-	-	૩૦	૬૬.૬૨%
	(૨૪)	(૭)	(૧૧)	(-)	(-)	(૪૨)	(૪૫.૦૩%)
બહાર રહીને	-	-	-	(૩)	-	(૩)	-
અભ્યાસ કરતા	-	-	-	(૩)	-	(૩)	-
ટ્રસ્ટ વિદ્યાર્થીઓ	-	-	-	(૩)	-	(૩)	-
કુલ	૧૮૧	૭૬	૫૦૭	૨૮૧	૧૧૩	૧૧૬૮	
	(૧૫૯)	(૮૧)	(૫૧૭)	(૩૨૫)	(૬૩)	(૧૧૪૫)	
પ્રવેશની ટકાવારી	૧૬.૩૫	૬.૫૦	૪૩.૪૦	૨૪.૦૫	૮.૬૭	૯૯.૯૭	
	(૧૩.૮૮)	(૭.૦૯)	(૪૫.૧૫)	(૨૮.૩૮)	(૫.૫૦)	૧૦૦	

નોંધ :

- (૧) કોલમ નં. ૮માં બતાવેલ ન્યૂનતમ ગુણવત્તા ફક્ત લોન/હાઈ પેઈંગ/પેઈંગ વિદ્યાર્થીઓ પૂરતી મર્યાદિત છે.
- (૨) પ્રવેશની ટકાવારી કુલ પ્રવેશની ક્ષમતાને અનુલક્ષી છે.
- (૩) અમદાવાદ શાખામાં પ્રવેશ માટે વિદ્યાર્થીઓનો ધસારો રહેતો હોવાથી ટ્રસ્ટ સીટ તથા અન્ય સીટોનું પ્રમાણ ૧:૧ રાખવું એમ વ્યવસ્થાપક સમિતિની તા. ૨-૮-૧૯૯૭ની સભાએ નક્કી કરેલ છે. તે પ્રમાણે અમલ કરવામાં આવ્યો છે.
- (૪) સામાન્યતઃ ટ્રસ્ટ સીટોમાં ૫૦% ગુણ સુધીના વિદ્યાર્થીઓને પ્રવેશ આપવામાં આવે છે.

વિદ્યાશાખાઓ :

૨.૩ અહેવાલના વર્ષ દરમિયાન જુદી જુદી વિદ્યાશાખાઓમાં અભ્યાસ કરતાં વિદ્યાર્થીઓ/વિદ્યાર્થીનીઓની વિગતો નીચે મુજબ છે.

શૈક્ષણિક વર્ષ ૨૦૦૫-૨૦૦૬ દરમિયાન વિદ્યાશાખાવાર વિદ્યાર્થીઓ/વિદ્યાર્થીનીઓની સંખ્યા :

પત્રક - ૩

શાખા	વિનયન	વિજ્ઞાન	વાણિજ્ય	ઈજનેરી	ફાર્મસી	તબીબી	અન્ય/કલા	કુલ	ક્ષમતા
૧	૨	૩	૪	૫	૬	૭	૮	૧૧	૧૨
સેન્ટ્રલર્સ્ટ રોડ	-	૬	૧૦૬	૪	૫	૩	-	૧૨૪	૧૨૬
							(ડિપ્લોમા)		
અંધેરી	-	૮	૧૨૫	૨૩	૮	૮	૧	૧૭૩	૧૫૬
પૂના (મ.જૈ.વિ.)	૩૩	-	૬૭	૨૧	૭	-	૩૭	૧૬૫	૧૬૪
પૂના (બી.જે.વી.)	૧૧	-	૫૩	૧૧	૬	-	૨૦	૧૦૧	૭૪
અમદાવાદ	૧	૧૮	૧૨૦	૧૭	૧	૬	૨૩	૧૮૭	૧૭૨
વડોદરા	-	૫	૪૩	૩૫	૩	૬	૨	૯૪	૮૭
વ. વિદ્યાનગર	-	૨૧	૧૨	૭૮	૪	-	૧	૧૧૬	૧૫૦
ભાવનગર	-	૫	૮	૨૭	-	૩	-	૪૪	૧૦૦
કન્યા છાત્રાલય	૧	૫	૬૭	૫	૨	૪	૧	૮૫	૮૫
અમદાવાદ									
કન્યા છાત્રાલય	૨	૧૫	૮	૧૨	૩	૩	૩	૪૬	૬૪
વ. વિદ્યાનગર									
ઉદયપુર	૩	૫	૧૨	૫	-	૧	૪	૩૦	૭૮
બહાર રહીને	-	-	૧	૨	-	-	-	૩	-
અભ્યાસ કરતાં									
વિદ્યાર્થીઓ									
કુલ	૫૧	૮૯	૬૨૩	૨૪૦	૩૯	૩૪	૭૨	૧૧૬૮	૧૨૫૬
ટકાવારી	૪.૩૬	૭.૬૧	૫૩.૩૩	૨૨.૨૬	૩.૩૩	૨.૯૧	૬.૧૬	૯૯.૯૬	



૩.૧ યુનિવર્સિટીની પરીક્ષાના પરિણામો : સ્નાતકો

અહેવાલના વર્ષ દરમ્યાન વિદ્યાલયના જુદા જુદા વિદ્યાર્થીગૃહો તથા કન્યા છાત્રાલય અમદાવાદનાં ૧૮૭ સ્નાતકો થયાં, જેમાં ૨૨ વિદ્યાર્થીનીઓનો સમાવેશ થાય છે. વિદ્યાશાખાવાર તથા વિદ્યાર્થીગૃહ પ્રમાણે સ્નાતકોની સંખ્યા નીચે મુજબ છે.

અનુ. સ્નાતક અભ્યાસ ક્રમ	લોન	હા.પે.	પેઈંગ	ટ્રસ્ટ	નિ:શુલ્ક	કુલ
૧. બી.ઈ.	૮	૮	૧૪	૧	૨	૩૪
૨. ડીપ્લોમાં એન્જિ.	૩	-	૧	-	-	૪
૩. બી.ફાર્મ	-	૨	૩	૧	-	૬
૪. ડિપ્લોમા ફાર્મસી	-	-	-	-	-	-
૫. બી.કોમ.	૧૬	૭	૨૭	૫૧	૮	૧૧૦
૬. બી.બી.એ.	-	-	૨	૬	૧	૯
૭. બી.એસસી.	૩	૧	૨	૨	૨	૧૦
૮. બી.એમ.એસ.	-	-	૧	-	-	૧
૯. બી.એ.	-	૧	-	૧	-	૨
૧૦. બી.બી.એસ.	-	-	૧	-	-	૧
૧૧. સી.એ.	-	-	૧	-	-	૧
૧૨. એમ.બી.એ.	-	-	-	-	-	-
૧૩. આઈ.ટી.આઈ.	૧	-	-	-	-	૧
૧૪. ફીઝીયોથેરાપી	-	-	-	૧	-	૧
૧૫. એમ.સી.એ.	-	૧	-	-	-	૧
૧૬. એમ.ફાર્મ	-	-	૧	-	-	૧
૧૭. એમ.ઈ.	-	-	૧	-	-	૧
૧૮. ફેશન ડિઝાઈનીંગ	-	-	-	૧	-	૧
૧૯. પી.જી.ડી.સી.એ.	-	-	૧	-	૧	૨
<b>કુલ</b>	<b>૩૨</b>	<b>૨૦</b>	<b>૫૫</b>	<b>૬૪</b>	<b>૧૫</b>	<b>૧૮૬</b>

૩.૧ યુનિવર્સિટીની પરીક્ષાના પરિણામો : શાખાવાર (વર્ષ ૨૦૦૫-૨૦૦૬ના પરિણામના આધારે) સ્નાતકો

સેન્ડહસ્ટર્ટ રોડ શાખા :

અનુ. અભ્યાસ ક્રમ	લોન	હા.પે.	પેઈંગ	ટ્રસ્ટ	નિ:શુલ્ક	કુલ
૧. બી.કોમ. ત્રીજું વર્ષ	-	-	૪	૨	-	૬
૨. બી.એસસી. આઈ.ટી. ત્રીજું વર્ષ	-	-	૧	-	-	૧
<b>કુલ</b>	<b>-</b>	<b>-</b>	<b>૫</b>	<b>૨</b>	<b>-</b>	<b>૭</b>

અંધેરી શાખા

અનુ. અભ્યાસ ક્રમ	લોન	હા.પે.	પેઈંગ	ટ્રસ્ટ	નિ:શુલ્ક	કુલ
૧. બી.ઈ.	૨	-	૪	૧	-	૭
૨. બી.એસસી.	-	-	-	૧	-	૧
૩. બી.કોમ.	૩	-	૬	૨૬	-	૩૫
૪. બી.એમ.એસ.	-	-	૧	-	-	૧
<b>કુલ</b>	<b>૫</b>	<b>-</b>	<b>૧૧</b>	<b>૨૮</b>	<b>-</b>	<b>૪૪</b>

પૂના શાખા : શ્રી મહાવીર જૈન વિદ્યાલય

અનુ. અભ્યાસ ક્રમ	લોન	હા.પે.	પેઈંગ	ટ્રસ્ટ	નિ:શુલ્ક	કુલ
૧. બી.ઈ.	૨	૪	૭	-	-	૧૩
૨. બી.કોમ.	૧	૨	૯	૧	-	૧૩
૩. બી.બી.એસ.	-	-	૧	-	-	૧
૪. બી.ફાર્મ	-	૧	૩	-	-	૪
<b>કુલ</b>	<b>૩</b>	<b>૭</b>	<b>૨૦</b>	<b>૧</b>	<b>-</b>	<b>૩૧</b>

અમદાવાદ શાખા

અનુ. અભ્યાસ ક્રમ	લોન	હા.પે.	પેઈંગ	ટ્રસ્ટ	નિ:શુલ્ક	કુલ
૧. બી.ઈ.	૧	-	૨	-	-	૩
૨. બી.બી.એ.	-	-	-	૪	-	૪
૩. બી.કોમ.	૯	૨	૫	૧૯	-	૩૫
૪. બી.એસસી.	-	-	૧	-	-	૧
૫. બી.એ.	-	-	-	૧	-	૧
<b>કુલ</b>	<b>૧૦</b>	<b>૨</b>	<b>૮</b>	<b>૨૪</b>	<b>-</b>	<b>૪૪</b>

વલ્લભ વિદ્યાનગર શાખા

અનુ. અભ્યાસ ક્રમ	લોન	હા.પે.	પેઈંગ	ટ્રસ્ટ	નિ:શુલ્ક	કુલ
૧. બી.એસસી.	-	૧	-	-	-	૧
૨. બી.કોમ.	૧	-	-	-	-	૧
૩. બી.બી.એ.	-	-	૧	-	-	૧
૪. ફાર્મસી	-	૧	-	-	-	૧
<b>કુલ</b>	<b>૧</b>	<b>૨</b>	<b>૧</b>	<b>-</b>	<b>-</b>	<b>૪</b>



વડોદરા શાખા

અનુ. અભ્યાસ ક્રમ	લોન	હા.પે.	પેઈંગ	ટ્રસ્ટ	નિ:શુલ્ક	કુલ
૧. એન્જ. મિકે., બી.ઈ.	૧	-	-	-	-	૧
૨. એન્જ. સીવીલ, બી.ઈ.	-	-	૧	-	-	૧
૩. એમ.સી.એ.	-	૧	-	-	-	૧
૪. ડિપ્લો. એન્જ. મિકે.	૧	-	-	-	-	૧
૫. ડિપ્લો. એન્જ. સીવીલ	૧	-	-	-	-	૧
૬. બી.એસસી.	-	-	-	૧	-	૧
૭. બી.કોમ.	૧	૩	૩	-	-	૭
૮. આઈ.ટી.આઈ.	૧	-	-	-	-	૧
૯. માસ્ટર ફાર્મસી	-	-	૧	-	-	૧
૧૦. એમ.ઈ. સ્ટ્રક્ચર	-	-	૧	-	-	૧
<b>કુલ</b>	<b>૫</b>	<b>૪</b>	<b>૬</b>	<b>૧</b>	<b>-</b>	<b>૧૬</b>

ભાવનગર શાખા

અનુ. અભ્યાસ ક્રમ	લોન	હા.પે.	પેઈંગ	ટ્રસ્ટ	નિ:શુલ્ક	કુલ
૧. બી.ઈ.	૩	૪	-	-	-	૭
૨. બી.એસસી.	૧	-	-	-	-	૧
૩. બી.બી.એ.	-	-	૧	-	-	૧
<b>કુલ</b>	<b>૪</b>	<b>૪</b>	<b>૧</b>	<b>-</b>	<b>-</b>	<b>૯</b>

કન્યા છાત્રાલય, અમદાવાદ

અનુ. અભ્યાસ ક્રમ	નિ:શુલ્ક	ટ્રસ્ટ	કુલ
૧. ફીઝીયોથેરાપી	-	૧	૧
૨. એન્જનીયરીંગ, બી.ઈ.	૧	-	૧
૩. બી.બી.એ.	-	૩	૩
૪. બી.કોમ.	૮	૨	૧૦
૫. ફેશન ડિઝાઈનીંગ	-	૧	૧
<b>કુલ</b>	<b>૯</b>	<b>૭</b>	<b>૧૬</b>

કન્યા છાત્રાલય, વલ્લભ વિદ્યાનગર

અનુ. અભ્યાસ ક્રમ	નિ:શુલ્ક	ટ્રસ્ટ	કુલ
૧. એન્જ. યોથું વર્ષ, બી.ઈ.	૧	-	૧
૨. પી.જી. ડી.સી.એ.	૧	-	૧
૩. બી.કોમ.	૨	-	૨
૪. બી.એસસી.	૨	-	૨
<b>કુલ</b>	<b>૬</b>	<b>-</b>	<b>૬</b>

ઉદયપુર

અનુ. અભ્યાસ ક્રમ	લોન	હા.પે.	પેઈંગ	ટ્રસ્ટ	નિ:શુલ્ક	કુલ
૧. બી.એસસી.	૨	-	-	-	-	૨
૨. બી.કોમ.	૧	-	-	-	-	૧
૩. બી.એ.	-	૧	-	-	-	૧
૪. ડિપ્લોમા એન્જ.	૧	-	૧	-	-	૨
૫. સી.એ.	-	-	૧	-	-	૧
૬. પી.જી.ડી.સી.એ.	-	-	૧	-	-	૧
<b>કુલ</b>	<b>૪</b>	<b>૧</b>	<b>૩</b>	<b>-</b>	<b>-</b>	<b>૯</b>

બહાર રહીને અભ્યાસ કરતા ટ્રસ્ટ વિદ્યાર્થીઓ

અનુ. અભ્યાસ ક્રમ	લોન	હા.પે.	પેઈંગ	ટ્રસ્ટ	નિ:શુલ્ક	કુલ
૧. બી.કોમ.	-	-	-	૧	-	૧

૩.૨ અધુરા અભ્યાસે છૂટા થતા વિદ્યાર્થીઓ/વિદ્યાર્થિનીઓ

અહેવાલના વર્ષ દરમિયાન કુલ ૧૦૦ વિદ્યાર્થીઓ/વિદ્યાર્થિનીઓ અધૂરા અભ્યાસે વિવિધ કારણોસર છૂટા થયા હતાં, જે કક્ષાવાર નીચે મુજબ છે.

અનુ. વિદ્યાર્થીગૃહ	લોન	હા.પે.	પેઈંગ	ટ્રસ્ટ	નિ:શુલ્ક	કુલ
૧. સેન્ડહર્સ્ટ રોડ	૨	-	૭	૩	-	૧૨
૨. અંધેરી	-	-	૧	-	-	૧
૩. પૂના	-	-	૧૯	૧	-	૨૦
૪. અમદાવાદ	૭	-	૧૦	૧૫	-	૩૨
૫. વડોદરા	૨	૨	૨	-	-	૬
૬. વલ્લભ વિદ્યાનગર	૧	૧	૧	૧	-	૪
૭. ભાવનગર	-	-	૧	-	-	૧
૮. કન્યા છાત્રાલય, અમદાવાદ	-	-	-	૩	૯	૧૨
૯. કન્યા છાત્રાલય, વલ્લભ વિદ્યાનગર	-	-	-	-	૯	૯
૧૦. ઉદયપુર	૧	-	૩	-	-	૪
<b>કુલ</b>	<b>૧૩</b>	<b>૩</b>	<b>૪૪</b>	<b>૨૩</b>	<b>૧૭</b>	<b>૧૦૦</b>



અધુરા અભ્યાસે છુટા : શાખાવાર (૨૦૦૪-૨૦૦૫) થતાં વિદ્યાર્થીઓ/વિદ્યાર્થિનીઓ :

૧. સેન્ડહર્સ્ટ રોડ શાખા :

અનુ. અભ્યાસ ક્રમ	લોન	હા.પે.	પેઈંગ	ટ્રસ્ટ	નિ:શુલ્ક	કુલ
૧. બી.કોમ. ત્રીજું વર્ષ	-	-	૧	૧	-	૨
૨. બી.કોમ. બીજું વર્ષ	-	-	૨	૨	-	૪
૩. બી.કોમ. પ્રથમ વર્ષ	-	-	૩	-	-	૩
૪. એન્જી. પ્રથમ વર્ષ	૧	-	૧	-	-	૨
૫. એમ.બી.બી.એસ. પ્રથમ વર્ષ	૧	-	-	-	-	૧
<b>કુલ</b>	<b>૨</b>	<b>-</b>	<b>૭</b>	<b>૩</b>	<b>-</b>	<b>૧૨</b>

૨. અંધેરી શાખા

અનુ. અભ્યાસ ક્રમ	લોન	હા.પે.	પેઈંગ	ટ્રસ્ટ	નિ:શુલ્ક	કુલ
૧. બી.કોમ. ત્રીજું વર્ષ	-	-	૧	-	-	૧
<b>કુલ</b>	<b>-</b>	<b>-</b>	<b>૧</b>	<b>-</b>	<b>-</b>	<b>૧</b>

૩. પૂના શાખા : શ્રી મહાવીર જૈન વિદ્યાલય :

અનુ. અભ્યાસ ક્રમ	લોન	હા.પે.	પેઈંગ	ટ્રસ્ટ	નિ:શુલ્ક	કુલ
૧. બી.ઈ. ત્રીજું વર્ષ	-	-	૩	-	-	૩
૨. બી.ઈ. બીજું વર્ષ	-	-	૨	-	-	૨
૩. ડિપ્લોમા એન્જી. પ્રથમ વર્ષ	-	-	-	૧	-	૧
૪. બી.એસસી. પ્રથમ વર્ષ	-	-	૫	-	-	૫
૬. બી.કોમ. બીજું વર્ષ	-	-	૨	-	-	૨
૭. બી.કોમ. પ્રથમ વર્ષ	-	-	૨	-	-	૨
૮. બી.એ. પ્રથમ વર્ષ	-	-	૧	-	-	૧
૯. ધો. ૧૨ (સાયન્સ)	-	-	૧	-	-	૧
૧૦. ધો. ૧૨ (કોમર્સ)	-	-	૨	-	-	૨
૧૧. ધો. ૧૧ (કોમર્સ)	-	-	૧	-	-	૧
<b>કુલ</b>	<b>-</b>	<b>-</b>	<b>૧૯</b>	<b>૧</b>	<b>-</b>	<b>૨૦</b>

૪. અમદાવાદ શાખા : શ્રી મહાવીર જૈન વિદ્યાલય :

અનુ. અભ્યાસ ક્રમ	લોન	હા.પે.	પેઈંગ	ટ્રસ્ટ	નિ:શુલ્ક	કુલ
૧. બી.ઈ. પ્રથમ વર્ષ	-	-	-	૧	-	૧
૨. બી.કોમ.	૬	-	૪	૮	-	૧૮
૩. બી.કોમ. બીજું વર્ષ	-	-	૨	૩	-	૫
૪. બી.બી.એ. ત્રીજું વર્ષ	-	-	-	૧	-	૧
૫. બી.બી.એ. બીજું વર્ષ	-	-	૧	-	-	૧
૬. એમ.બી.એ. ત્રીજું વર્ષ	-	-	-	૧	-	૧
૭. ફીઝીયોથેરાપી બીજું વર્ષ	-	-	૧	-	-	૧
૮. ધો. ૧૨ (સાયન્સ)	-	-	૧	-	-	૧
૯. એમ.બી.બી.એસ. બીજું વર્ષ	૧	-	-	-	-	૧
૧૦. બી.એ.એમ.એસ. ચોથું વર્ષ	-	-	૧	-	-	૧
<b>કુલ</b>	<b>૭</b>	<b>-</b>	<b>૧૦</b>	<b>૧૫</b>	<b>-</b>	<b>૩૨</b>

૫. વડોદરા શાખા

અનુ. અભ્યાસ ક્રમ	લોન	હા.પે.	પેઈંગ	ટ્રસ્ટ	નિ:શુલ્ક	કુલ
૧. બી.એ.એમ.એસ. ચોથું વર્ષ	-	૧	-	-	-	૧
૨. ફીઝીયોથેરાપી બીજું વર્ષ	-	૧	-	-	-	૧
૩. બી.એચ.એમ.એસ. પ્રથમ વર્ષ	૧	-	-	-	-	૧
૪. બી.ફાર્મ બીજું વર્ષ	-	-	૨	-	-	૨
૫. ડિપ્લો. એન્જી. મિકે. પ્રથમ વર્ષ	૧	-	-	-	-	૧
<b>કુલ</b>	<b>૨</b>	<b>૨</b>	<b>૨</b>	<b>-</b>	<b>-</b>	<b>૬</b>

૬. વલ્લભ વિદ્યાનગર શાખા

અનુ. અભ્યાસ ક્રમ	લોન	હા.પે.	પેઈંગ	ટ્રસ્ટ	નિ:શુલ્ક	કુલ
૧. બી.ઈ.એન્જી. ચોથું વર્ષ	૧	૧	-	-	-	૨
૨. બી.કોમ. પ્રથમ વર્ષ	-	-	-	૧	-	૧
૩. બી.બી.એ. પ્રથમ વર્ષ	-	-	૧	-	-	૧
<b>કુલ</b>	<b>૧</b>	<b>૧</b>	<b>૧</b>	<b>૧</b>	<b>-</b>	<b>૪</b>

૭. ભાવનગર શાખા

અનુ. અભ્યાસ ક્રમ	લોન	હા.પે.	પેઈંગ	ટ્રસ્ટ	નિ:શુલ્ક	કુલ
૧. ડિપ્લોમા ઓટો.	-	-	૧	-	-	૧
<b>કુલ</b>	<b>-</b>	<b>-</b>	<b>૧</b>	<b>-</b>	<b>-</b>	<b>૧</b>



૮. કન્યા છાત્રાલય, અમદાવાદ શાખા :

અનુ. અભ્યાસ ક્રમ	ટ્રસ્ટ	નિ:શુલ્ક	કુલ
૧. એન્જનીયરીંગ	-	૫	૫
૨. બી.બી.એ.	-	૧	૧
૩. બી.કોમ. બીજું વર્ષ	૩	૧	૪
૪. બી.કોમ. પ્રથમ વર્ષ	-	૧	૧
<b>કુલ</b>	<b>૩</b>	<b>૮</b>	<b>૧૧</b>

૯. કન્યા છાત્રાલય, વલ્લભવિદ્યાનગર

અનુ. અભ્યાસ ક્રમ	ટ્રસ્ટ	નિ:શુલ્ક	કુલ
૧. બી.ઈ. આઈ.ટી.	-	૧	૧
૨. બી.એસસી. બીજું વર્ષ	-	૧	૧
૩. બી.એસસી. પ્રથમ વર્ષ	-	૧	૧
૪. બી.ફાર્મ પ્રથમ વર્ષ	-	૧	૧
૫. બી.એ. પ્રથમ વર્ષ	-	૨	૨
૬. ધો. ૧૧ સાયન્સ	-	૩	૩
<b>કુલ</b>	<b>-</b>	<b>૮</b>	<b>૮</b>

૧૦. ઉદયપુર શાખા :

અનુ. અભ્યાસ ક્રમ	લોન	હા.પે.	પેઈંગ	ટ્રસ્ટ	નિ:શુલ્ક	કુલ
૧. ધો. ૧૨ (સાયન્સ)	-	-	૧	-	-	૧
૨. બી.કોમ.	૧	-	૧	-	-	૨
૩. એમ.એ. પ્રથમ વર્ષ	-	-	૧	-	-	૧
<b>કુલ</b>	<b>૧</b>	<b>-</b>	<b>૩</b>	<b>-</b>	<b>-</b>	<b>૪</b>

૩.૩ સરેરાશ પરિણામ :

સંસ્થાના ૮ વિદ્યાર્થીગૃહોના ૧૦૫૬ વિદ્યાર્થીઓ અને કન્યા છાત્રાલય, અમદાવાદની ૮૬ વિદ્યાર્થીનીઓ મળી કુલ ૧૦ શાખાના ૧૧૪૨ વિદ્યાર્થીઓ/વિદ્યાર્થીનીઓએ (૨૦૦૪-૨૦૦૫) જુદી જુદી પરીક્ષાઓ આપી હતી. તેમાંથી કુલ ૧૦૩૩ ઉત્તિર્ણ થયાં છે. સરેરાશ પરિણામ ૮૦.૪૫ ટકા જેટલું થાય છે. બહાર રહીને અભ્યાસ કરતા ટ્રસ્ટ વિદ્યાર્થીઓની સંખ્યા ૩ અલગ છે.

વિદ્યાર્થીગૃહવાર જુદી જુદી પરીક્ષાઓના પરિણામ નીચે મુજબ છે.

વિદ્યાર્થી ગૃહ	પ્રથમ વર્ગ વિશેષ યોગ્યતા	પ્રથમ વર્ગ	દ્વિતીય વર્ગ	પાસ વર્ગ	કુલ પાસ	એ.ટી. કે.ટી./ડ્રોપ્સ પરિણામ બાકી	નાપાસ	કુલ
સેન્ડહર્સ્ટ રોડ	૫	૧૩	૧૮	૩૮	૭૫	૫	૧	૮૧
અંધેરી	૩૧	૩૪	૧૦૦	૧૮	૧૮૩	૧૪	૧૩	૨૧૧
પૂના (મે.જે.વી.)	૨૦	૩૮	૮૦	૨૬	૧૬૫	-	-	૧૬૫
પૂના (બી.જે.વી.)	-	૨૧	૪૭	૨૦	૮૮	૬	-	૯૪
અમદાવાદ	૧૬	૪૦	૩૬	૭૮	૧૭૦	૧	-	૧૭૨
વડોદરા	૮	૧૩	૧૬	૩૦	૬૭	૮	૧૬	૮૨
વલ્લભ વિદ્યાનગર	૧૮	૩૬	૬૪	૪	૧૨૩	૧	૨૫	૧૪૮
ભાવનગર	૭	૧૩	૧૩	૧	૩૪	૧૨	૪	૫૦
કન્યા છાત્રાલય	૮	૪૩	૩૨	-	૮૩	૨	-	૮૬
અમદાવાદ								
ઉદયપુર	૧	-	૧૩	૨૮	૪૨	-	-	૪૨
<b>કુલ</b>	<b>૧૧૬</b>	<b>૨૫૨</b>	<b>૪૨૦</b>	<b>૨૪૫</b>	<b>૧૦૩૩</b>	<b>૫૦</b>	<b>૫૮</b>	<b>૧૧૪૨</b>
બહાર રહી અભ્યાસ કરતા વિદ્યાર્થીઓ	-	-	-	૩	૩	-	-	૩
<b>કુલ</b>	<b>૧૧૬</b>	<b>૨૫૨</b>	<b>૪૨૦</b>	<b>૨૪૮</b>	<b>૧૦૩૬</b>	<b>૫૦</b>	<b>૫૮</b>	<b>૧૧૪૫</b>

નોંધ :

૩.૪ કન્યા છાત્રાલય સ્કોલરશીપ :

અહેવાલના વર્ષ દરમિયાન સ્નાતક કક્ષાની વિદ્યાર્થીનીઓને અભ્યાસ માટે તેમજ બહાર રહીને અભ્યાસ કરતાં ટ્રસ્ટ વિદ્યાર્થીઓ/વિદ્યાર્થીનીઓને નીચે મુજબ કુલ રૂ. ૧,૧૩,૭૫૦/-ની શિષ્યવૃત્તિ મંજૂર કરવામાં આવી હતી.

(અ) સને ૨૦૦૫-૨૦૦૬ના વર્ષ માટે ચાલુ વિદ્યાર્થીનીઓની કુલ અરજીઓ	૬૮	રૂ. ૮૬,૭૦૦/-
(બ) નવી વિદ્યાર્થીનીઓની પાત્રતા ધરાવતી અરજીઓ	૧૫	રૂ. ૧૮,૬૦૦/-
	<b>૮૩</b>	<b>રૂ. ૧,૦૫,૩૦૦/-</b>

(૧) સને ૨૦૦૫-૨૦૦૬ના વર્ષ માટે બહાર રહી અભ્યાસ કરતા વિદ્યાર્થીઓ/વિદ્યાર્થીનીઓ

	૦૩	રૂ. ૮,૪૫૦/-
<b>કુલ ૮૬</b>		<b>રૂ. ૧,૧૩,૭૫૦/-</b>



### ૩.૫ ટ્રસ્ટ વિદ્યાર્થીઓ

વ્યવસ્થાપક સમિતિએ સ્વીકારેલ ટ્રસ્ટોની યોજનાનુસાર ટ્રસ્ટ વિદ્યાર્થીઓને દાખલ કરવામાં આવે છે. હાલ સ્વીકારેલા કુલ ૪૩૧ ટ્રસ્ટો છે. એ ટ્રસ્ટોની દાતાઓની ભલામણ અનુસાર વિદ્યાર્થીઓ દાખલ થઈ શકે છે. જ્યારે અહેવાલના વર્ષમાં ટ્રસ્ટ દાતાઓની ભલામણ અનુસાર ૨૭૮ વિદ્યાર્થીઓને વિદ્યાર્થીગૃહોમાં પ્રવેશ આપવામાં આવેલ છે. ગત વર્ષ સને ૨૦૦૪-૦૫માં ૩૨૫ વિદ્યાર્થીઓને પ્રવેશ આપવામાં આવ્યો હતો.

#### કન્યા છાત્રાલય ટ્રસ્ટ સ્કોલર યોજના (રૂ. ૭૫,૦૦૦/-) અમદાવાદ

સંસ્થા પાસે તા. ૩૧-૩-૧૯૯૯ સુધીમાં સ્વીકારેલ ૩૨ કન્યા છાત્રાલય ટ્રસ્ટોની યોજનાઓ છે. કન્યા છાત્રાલય ટ્રસ્ટ સ્કોલર યોજના હેઠળ ટ્રસ્ટદાતાની ભલામણ અનુસાર વિદ્યાર્થીનીઓને અમદાવાદ ખાતેના કન્યા છાત્રાલયમાં નિ:શુલ્ક પ્રવેશ આપવામાં આવે છે. અહેવાલના વર્ષમાં કુલ ૧૮ વિદ્યાર્થીનીઓને પ્રવેશ આપવામાં આવેલ છે. ગત વર્ષ સને ૨૦૦૪-૦૫માં ૨૩ ટ્રસ્ટ વિદ્યાર્થીનીઓને પ્રવેશ આપવામાં આવેલ હતો.

#### કન્યા છાત્રાલય ટ્રસ્ટ સ્કોલર યોજના (રૂ. ૨,૫૦,૦૦૦/-) પૂના

તા. ૫-૨-૨૦૦૫ના રોજ મળેલ સંસ્થાની વ્યવસ્થાપક સમિતિની સભામાં પૂના મુકામે સૂચિત કન્યા છાત્રાલય માટે દાતાશ્રીઓ પાસેથી ૩૭ ટ્રસ્ટ સીટો લેવાની દરખાસ્ત આવેલ છે. વર્તમાનમાં ૧૪૪ વિદ્યાર્થીનીઓની ક્ષમતા સામે ૪૦% જેટલી ટ્રસ્ટ સીટો સ્વીકારવા વિચારણા કરવામાં આવેલ છે. પૂના મુકામે ૩૭ સીટો માટે આવેલ દાતાશ્રીઓની વિનંતીનો સ્વીકાર કરવામાં આવેલ છે.

#### કન્યા છાત્રાલય ટ્રસ્ટ સ્કોલર યોજના (રૂ. ૨,૫૦,૦૦૦/-) વલ્લભ વિદ્યાનગર

તા. ૫-૨-૨૦૦૫ના રોજ મળેલ સંસ્થાની વ્યવસ્થાપક સમિતિની સભામાં વલ્લભ વિદ્યાનગર મુકામે ૩૬ ટ્રસ્ટ સીટો (તથા ૪ ટ્રસ્ટ માટેના વચનો) લેવાની દરખાસ્ત આવેલ છે. વર્તમાનમાં ૬૪ વિદ્યાર્થીનીઓની ક્ષમતા સામે ૪૦% જેટલી ટ્રસ્ટ સીટો સ્વીકારવા વિચારણા કરવામાં આવેલ છે. વલ્લભ વિદ્યાનગર માટે કુલ ૩૬ સીટો માટે આવેલ દરખાસ્તનો સ્વીકાર કરવામાં આવેલ છે.

### ૩.૬ વિદ્યાર્થીગૃહોના પ્રશંસનીય પરિણામો

યુનિવર્સિટી/બોર્ડ દ્વારા લેવામાં આવતી જુદી જુદી પરીક્ષામાં વિદ્યાલયના વિદ્યાર્થીઓ ઉત્તમ પરિણામ લાવી હંમેશા આગવી હરોળમાં ગૌરવવંતુ સ્થાન પ્રાપ્ત કરે છે તે બદલ તેઓ બધા અભિનંદનના અધિકારી છે. તેઓ તેમના ઉત્તરોત્તર ઉત્તમ જીવનનો પાયો નાંખે છે સાથે સાથે વિદ્યાલયનું નામ પણ ઉજ્જવળ કરે છે તે બદલ અમો તેમને હાર્દિક અભિનંદન આપી શુભેચ્છા વ્યક્ત કરીએ છીએ. જે જે વિદ્યાર્થીઓ વિશેષ યોગ્યતા સાથે પ્રથમ વર્ગમાં તેમજ પ્રથમ વર્ગમાં ઉત્તીર્ણ થયાં છે તેઓ બીજા વિદ્યાર્થીઓને માટે પ્રેરણારૂપ છે. તેમની વિગત નીચે પ્રમાણે છે.

#### (૧) સેન્ડહર્સ્ટ રોડ શાખા.

#### પ્રથમ વર્ગ વિશેષ યોગ્યતા સાથે :-

અનુ.	વિદ્યાર્થીનું નામ	વિદ્યાશાખા
૧.	જેકી અંબાલાલ જૈન	બી.એસસી. (બીજું વર્ષ) આઈ.ટી.
૨.	અમિત અશોકભાઈ જૈન	બી.કોમ. પ્રથમ વર્ષ
૩.	અક્ષય અરવિંદભાઈ જૈન	બી.કોમ. પ્રથમ વર્ષ
૪.	જીમીત રાજેશભાઈ જૈન	બી.કોમ. પ્રથમ વર્ષ
૫.	અંકિત હસમુખભાઈ મહેતા	ધો. ૧૨ (કોમર્સ)

### હિતવર્ધક / પેટ્રન (આશ્રયદાતા)



શ્રી શ્રીકાંતભાઈ જેસીંગભાઈ પરીખ  
હિતવર્ધક



શ્રીમતી માનસીબેન દેવાંગભાઈ ગારડી  
પેટ્રન



શ્રી મનીષભાઈ સુમનલાલ વોરા  
પેટ્રન



શ્રી નવીનચંદ્ર દલપતલાલ મહેતા  
પેટ્રન

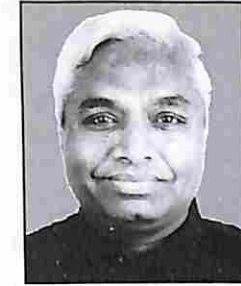

શ્રી દિલીપભાઈ મહેન્દ્રભાઈ શાહ  
પેટ્રન



શ્રીમતી ભદ્રાબેન દિલીપભાઈ શાહ  
પેટ્રન

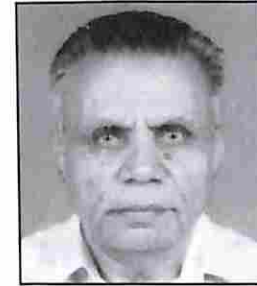

શ્રી શાંતિલાલ મંગળજી મહેતા  
પેટ્રન

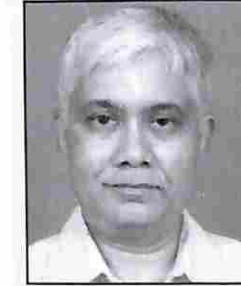

મે. નવીનચંદ્ર લક્ષ્મીચંદ શાહ  
પ્રતિ  
શ્રી નિલેશભાઈ નવીનચંદ્ર શાહ- પેટ્રન



શ્રી કુમારભાઈ વાડીલાલ શાહ  
પેટ્રન

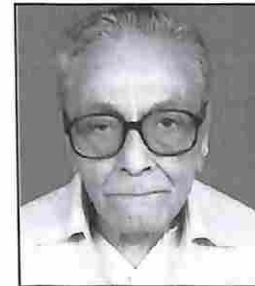

શ્રી શાંતિલાલ વીરચંદ પટણી  
પેટ્રન



શ્રી નવીનચંદ્ર શાંતિલાલ ગાંધી  
પેટ્રન



શ્રીમતી ચેતનાબેન અમરભાઈ દોશી  
પેટ્રન



હિતવર્ધક / પેટ્રન (આશ્રયદાતા)

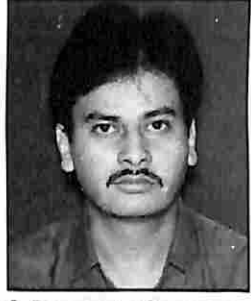

શ્રી વિજયભાઈ કલેયાલાલ શાહ  
પેટ્રન

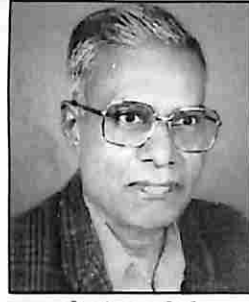

મે. પંકજ સ્ટોર્સ  
પ્રતિ  
શ્રી રમણલાલ આર. શાહ- પેટ્રન



શ્રી જેસીંગભાઈ બી. પરીખ  
પેટ્રન

વાઈસ પેટ્રન (ઉપઆશ્રયદાતા)



ડૉ. કીર્તિભાઈ ધીરજલાલ પારેખ  
વાઈસ પેટ્રન

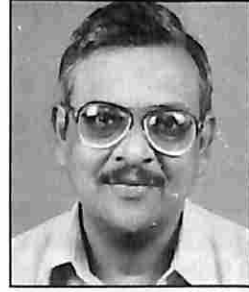

શ્રી યુનીલાલ મેઘજી મહેતા ચેરીટેબલ ટ્રસ્ટ  
પ્રતિ  
ડૉ. યશવંતભાઈ સી. મહેતા - વાઈસ પેટ્રન



શ્રી મલય સુર્યકાંતભાઈ કારભારી  
વાઈસ પેટ્રન



શ્રી જાનુલાલ શિરચંદ શાહ  
વાઈસ પેટ્રન



મહાશ્વેતા જૈન ફાઉન્ડેશન  
પ્રતિ  
ડૉ. સુહાસભાઈ જયંતિલાલ વોરા- વાઈસ પેટ્રન



ડૉ. હસમુખભાઈ ડી. શાહ  
વાઈસ પેટ્રન

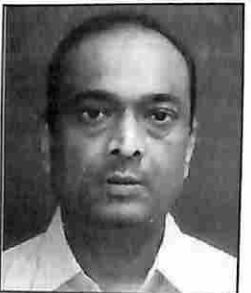

શ્રી ચંદ્રકાંત કાંતિલાલ મહેતા  
વાઈસ પેટ્રન



શ્રી પ્રકાશચંદ્ર મણીલાલ શાહ  
વાઈસ પેટ્રન  
2



શ્રી ધર્મેન્દ્ર કલેયાલાલ શાહ  
વાઈસ પેટ્રન

વાઈસ પેટ્રન (ઉપઆશ્રયદાતા)



શ્રીમતી બિન્દુબેન કૌશિકભાઈ દોશી  
વાઈસ પેટ્રન



શ્રીમતી લીનાબેન ધીરેનભાઈ સંઘવી  
વાઈસ પેટ્રન

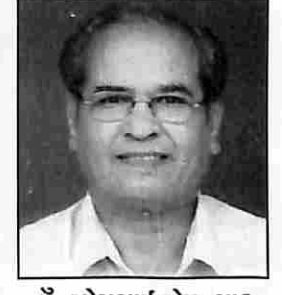

ડૉ. રમેશભાઈ એમ. શાહ  
વાઈસ પેટ્રન



શ્રી અભય કલેયાલાલ શાહ  
વાઈસ પેટ્રન



શ્રી હસમુખભાઈ ઉગરચંદ પોપટલાલ ગઢેયા  
વાઈસ પેટ્રન

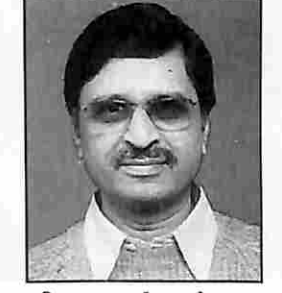

શ્રી કુમારભાઈ કુલચંદ શાહ  
વાઈસ પેટ્રન



શ્રીમતી જયોતિબેન કે. શાહ  
વાઈસ પેટ્રન

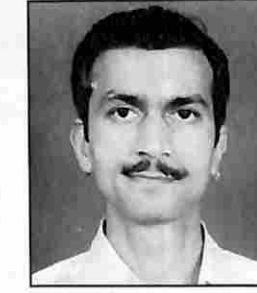

શ્રી ગિરીશભાઈ જયંતિલાલ શાહ  
વાઈસ પેટ્રન

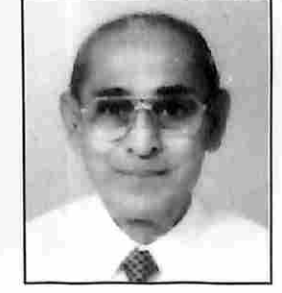

શ્રી રમણીકલાલ મગનલાલ શાહ  
વાઈસ પેટ્રન

કન્યા છાત્રાલય આધસંસ્થાપક (પેટ્રન)



ડૉ. ઉર્વીશબેન સુબોધરત્ન ગાર્ગી



યુનિવર્સિટી/બોર્ડની પરીક્ષામાં પ્રથમવર્ગમાં વિશેષ યોગ્યતા સાથે ઉત્તિર્ણ થયેલ વિદ્યાર્થીઓ (અંદેરી શાખા)

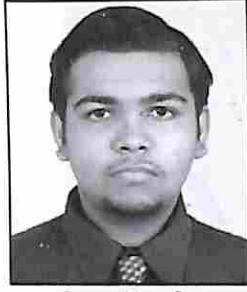

કૌશલ પં. મહેતા  
બી.ઈ. ત્રીજું વર્ષ

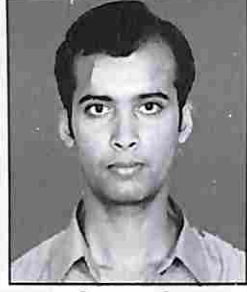

ભાવેશ જ. શેવક  
બી.ઈ. ત્રીજું વર્ષ

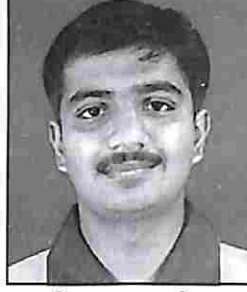

ચિરાગ જી. વીરા  
બી.ઈ. ત્રીજું વર્ષ

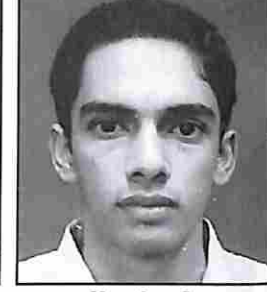

પુર્વેશ કે. મોતા  
બી.ઈ. ત્રીજું વર્ષ

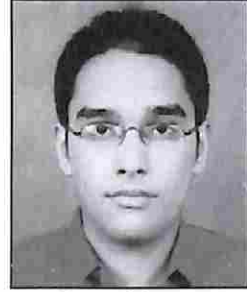

સિદ્ધાર્થ પં. શાહ  
બી.ઈ. બીજું વર્ષ



જીમીશ પ. પટવા  
બી.ઈ. પ્રથમ વર્ષ

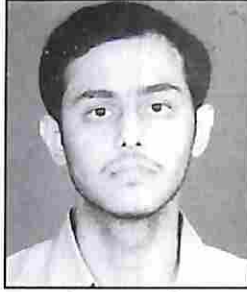

હરેન ન. પારેખ  
ડિપ્લોમા એન્જિ. ચોથું વર્ષ

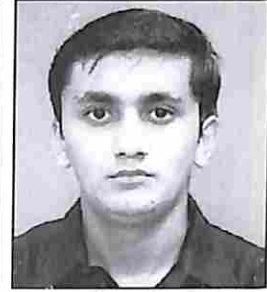

હાર્દિક કી. વોરા  
ડિપ્લોમા એન્જિ. ચોથું વર્ષ

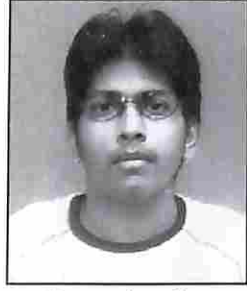

વિરલ કાં. હરીયા  
ડિપ્લોમા એન્જિ. ત્રીજું વર્ષ

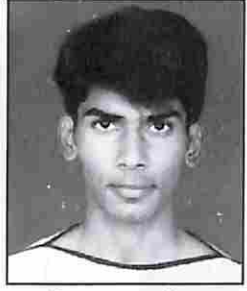

યેભવ મ. મહેતા  
ડિપ્લોમા એન્જિ. ત્રીજું વર્ષ

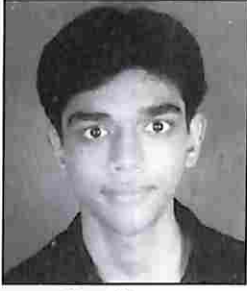

પ્રતિક શે. શાહ  
ડિપ્લોમા એન્જિ. ત્રીજું વર્ષ

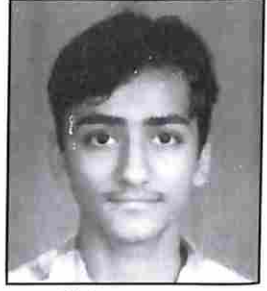

ઉમંગ હ. શાહ  
ડિપ્લોમા એન્જિ. ત્રીજું વર્ષ



હર્ષિલ હે. છાજેડ  
ડિપ્લોમા એન્જિ. બીજું વર્ષ

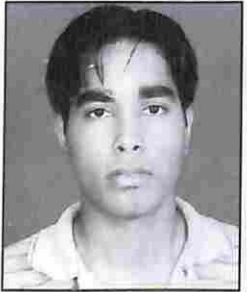

અંકિત ત્રિ. જૈન  
ધો. ૧૨ (સા.)

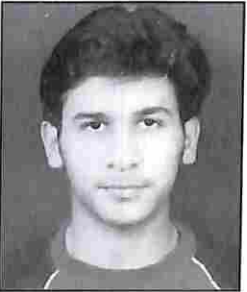

નિશીત ભ. શાહ  
ધો. ૧૨ (સા.)



નિશીથ પી. ખાસગીવાલા  
ધો. ૧૨ (સા.)

યુનિવર્સિટી/બોર્ડની પરીક્ષામાં પ્રથમવર્ગમાં વિશેષ યોગ્યતા સાથે ઉત્તિર્ણ થયેલ વિદ્યાર્થીઓ (અંદેરી શાખા)



અજય અ. ગાલા  
ધો. ૧૨ (સા.)

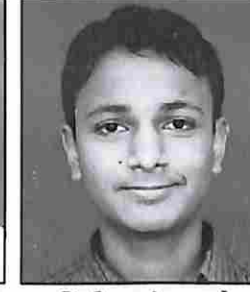

વિનીત કાં. માલદે  
ધો. ૧૨ (સા.)



પ્રતિક ભ. શાહ  
ધો. ૧૨ (સા.)



નિરવ ભ. શાહ  
બી.કોમ. ત્રીજું વર્ષ



કૌશલ ર. લાખાણી  
બી.કોમ. ત્રીજું વર્ષ



જયેશ શાં. શાહ  
ધો. ૧૨ (કો.)



હાર્દિક વિ. વસા  
ધો. ૧૨ (કો.)

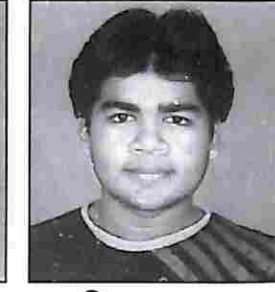

ચિરાગ મ.મારુ  
ધો. ૧૨ (કો.)

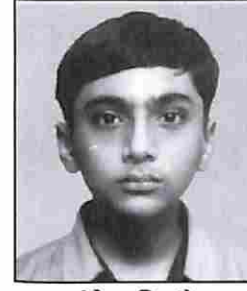

જુંકેશ દિ. જૈન  
ધો. ૧૨ (કો.)



મોનાંગ ઈ. દોશી  
ધો. ૧૨ (કો.)



અંકુશ વ. લુકડક  
ધો. ૧૨ (કો.)



પારસ ન. પારેખ  
ધો. ૧૨ (કો.)



સિદ્ધાર્થ પ્ર. પુનમીયા  
ધો. ૧૨ (કો.)

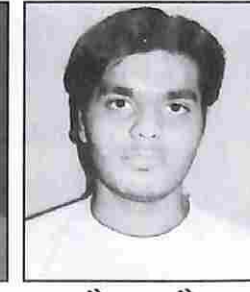

ગૌરવ પ્ર. જૈન  
ધો. ૧૨ (કો.)



રોનક જી. શાહ  
ધો. ૧૨ (કો.)



યુનિવર્સિટી/બોર્ડની પરીક્ષામાં પ્રથમવર્ગમાં ઉત્તિર્ણ થયેલ વિદ્યાર્થીઓ (અંદેરી શાખા)

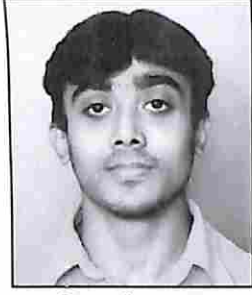

સિદ્ધાર્થ વ. વસા  
બી.એચ.એમ.એસ. ત્રીજું વર્ષ

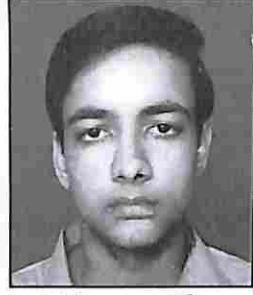

રિતેશ અ. કાઠેર  
બી.ઈ. છેલ્લું વર્ષ



આશિષ વિ. જૈન  
બી.ઈ. છેલ્લું વર્ષ



નિલય શ્રી. શાહ  
બી.ઈ. છેલ્લું વર્ષ



અંકિત કિ. શાહ  
બી.ઈ. ત્રીજું વર્ષ



ભાવિન અ. શાહ  
બી.ઈ. ત્રીજું વર્ષ

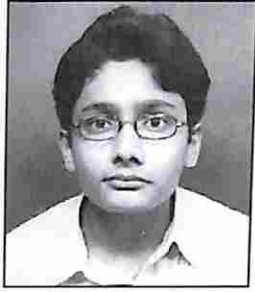

દિવેશ ન. વોરા  
બી.ઈ. ત્રીજું વર્ષ

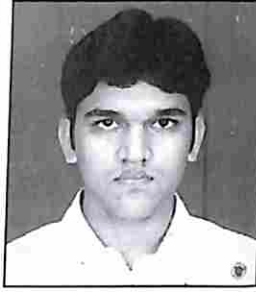

પરીન અ. કુનીયા  
બી.ઈ. પ્રથમ વર્ષ

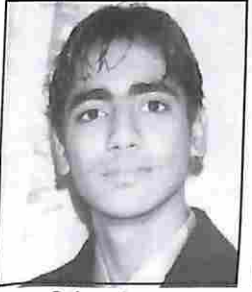

હિમંગ યં. શાહ  
ડીપ્લોમા એન્જિ. ચોથું વર્ષ

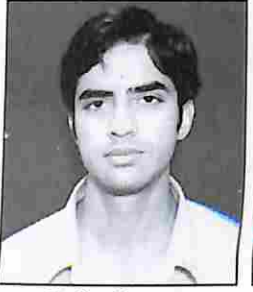

રિશીર શે. શાહ  
ડીપ્લોમા એન્જિ. ત્રીજું વર્ષ



જુમી ર. પટવા  
બી.એસસી. પ્રથમ વર્ષ



જુમેશ ભં. જૈન  
ધો. ૧૨ (સા.)



હિતેશ ર. શાહ  
ધો. ૧૨ (સા.)



વિનય ક. જૈન  
એલએલ.બી. ત્રીજું વર્ષ



જુગલ લ. પાસડ  
બી.એમ.એસ. પ્રથમ વર્ષ



દીપક પ્ર. બોથરા  
બી.કોમ. ત્રીજું વર્ષ

યુનિવર્સિટી/બોર્ડની પરીક્ષામાં પ્રથમવર્ગમાં ઉત્તિર્ણ થયેલ વિદ્યાર્થીઓ (અંદેરી શાખા)



અક્ષેશ લ. મહેતા  
બી.કોમ. ત્રીજું વર્ષ



અનીષ દિ. શાહ  
બી.કોમ. ત્રીજું વર્ષ

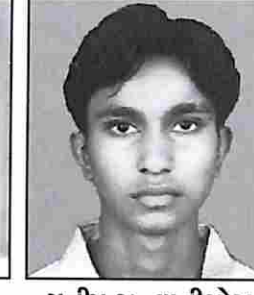

મનીષ જુ. વાનીગોટા  
બી.કોમ. બીજું વર્ષ

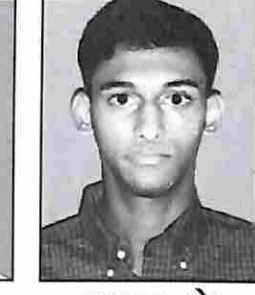

મયુર અ. શેઠ  
બી.કોમ. બીજું વર્ષ

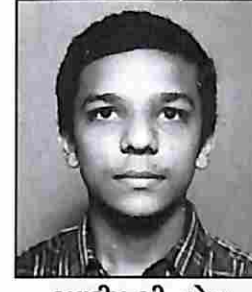

ભવદીપ ભી. વોરા  
બી.કોમ. બીજું વર્ષ



કેવિન રા. પારેખ  
બી.કોમ. બીજું વર્ષ



પિયુષ શી. જૈન  
બી.કોમ. બીજું વર્ષ

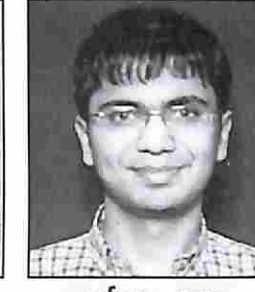

હર્ષલ સુ. શાહ  
બી.કોમ. બીજું વર્ષ

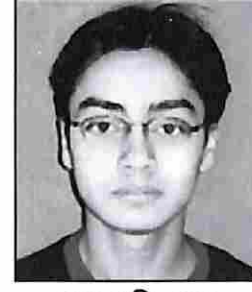

સાવન કિ. શાહ  
બી.કોમ. પ્રથમ વર્ષ

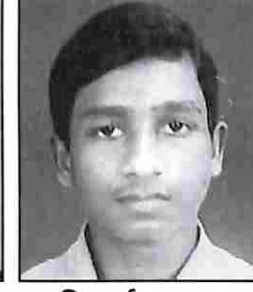

સિદ્ધાર્થ ભ. શાહ  
ધો. ૧૨ (કો.)



કપીશ કિ. શાહ  
ધો. ૧૨ (કો.)

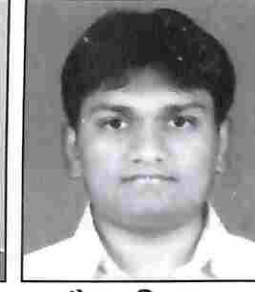

યેશુ દિ. શાહ  
ધો. ૧૨ (કો.)



વિકાસ ભ. સંઘવી  
ધો. ૧૨ (કો.)

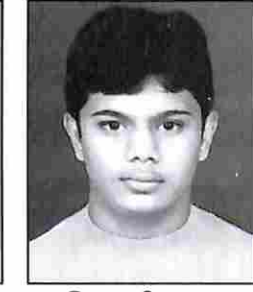

દ્વિપલ ની. શાહ  
ધો. ૧૨ (કો.)

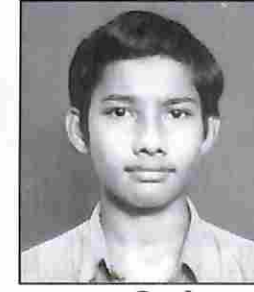

ધવલ કિ. શેઠ  
ધો. ૧૨ (કો.)



નિશીથ કિ. પટેલ  
ધો. ૧૨ (કો.)



યુનિવર્સિટી/બોર્ડની પરીક્ષામાં પ્રથમવર્ગમાં ઉત્તિર્ણ થયેલ વિદ્યાર્થીઓ (અંધેરી શાખા)



વિશાલ ભ. દલાલ  
ધો. ૧૨ (કો.)

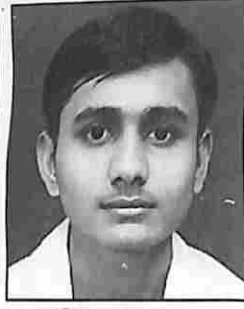

નિરવ મ. શાહ  
ધો. ૧૨ (કો.)

તપશ્ચર્યા કરનાર આરાધકો (અંધેરી શાખા)



કવીશ કિ. શાહ  
૧૧ ઉપવાસ

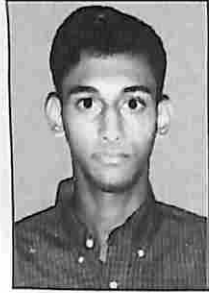

મયુર અ. શેઠ  
૯ ઉપવાસ

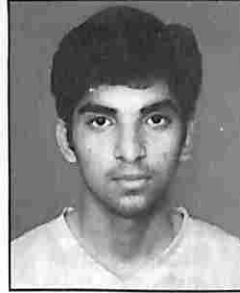

નિશાંત અ. શાહ  
૯ ઉપવાસ

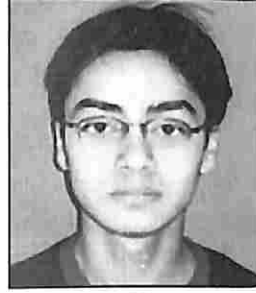

સાવન કિ. શાહ  
૯ ઉપવાસ

અહાર્થ તપ કરનાર આરાધકો (અંધેરી શાખા)



ચિંતન હ. સોની

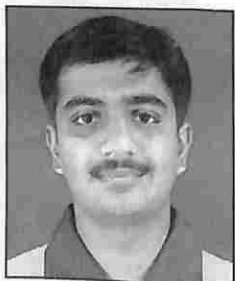

ચિરાગ જી. વીરા

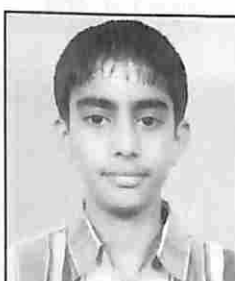

દર્શીત દી. શાહ

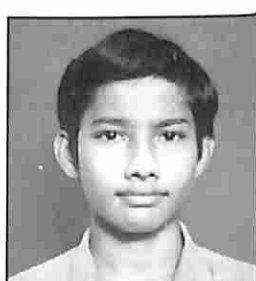

ધવલ કી. શેઠ

અહાર્થ તપ કરનાર આરાધકો (અંધેરી શાખા)



ધ્રુમીલ સં. શાહ



હેમલ મુ. બગડીયા

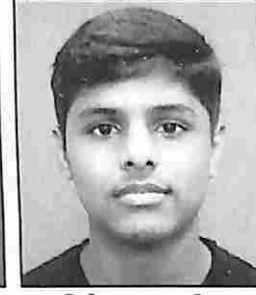

હિમેશ જ. હરીયા

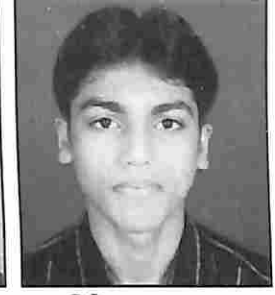

હિરેન ખુ. પાસડ



કુશાલ ધી. પત્રાવાલા



મોનાંક હ. દેસાઈ



નેમીન સ. વસા

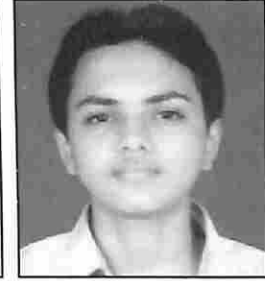

રૂપલ હેમેન્દ્ર વોરા

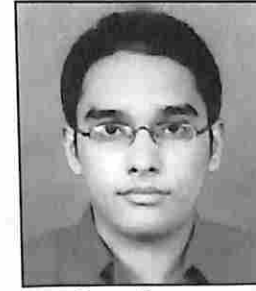

સિદ્ધાર્થ પ. શાહ

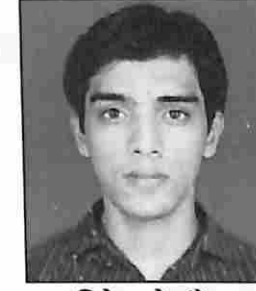

વિવેક સો. જૈન



અંકિત હ. દોશી



હીરેન ર. શાહ



જુગર લ. પાસડ



યુનિવર્સિટી/બોર્ડની પરીક્ષામાં પ્રથમવર્ગમાં વિશેષ યોગ્યતા સાથે ઉત્તિર્ણ થયેલ વિદ્યાર્થીઓ (સેન્ડહર્સ્ટ રોડ શાખા)

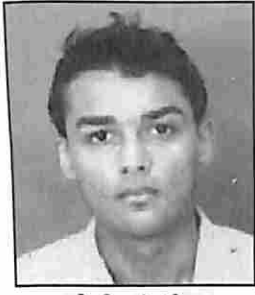

જેકી અં. જૈન  
બી.એસસી. બીજું વર્ષ



અમીત અ. જૈન  
બી.કોમ. પ્રથમ વર્ષ



અદાય અ. જૈન  
બી.કોમ. પ્રથમ વર્ષ

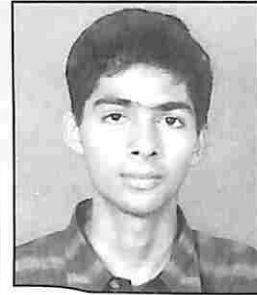

જીમીત રા. જૈન  
બી.કોમ. પ્રથમ વર્ષ

યુનિવર્સિટી/બોર્ડની પરીક્ષામાં પ્રથમવર્ગમાં ઉત્તિર્ણ થયેલ વિદ્યાર્થીઓ (સેન્ડહર્સ્ટ રોડ શાખા)

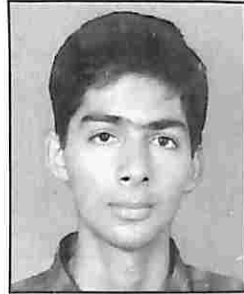

અંકિત હ. મહેતા  
ધો. ૧૨ (કો.)

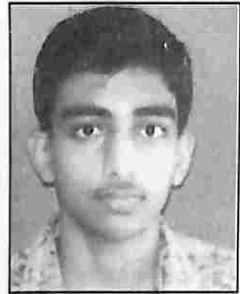

નિકુંજ જી. ફોફાણી  
એમ.બી., બી.એસ. બીજું વર્ષ



રિતેશ શે. શાહ  
બી.કોમ. બીજું વર્ષ

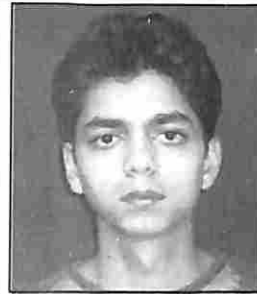

રાહુલ માં. જૈન  
બી.કોમ. બીજું વર્ષ

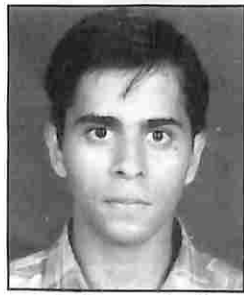

શ્રેયાંસ સુ. સંઘવી  
બી.કોમ. પ્રથમ વર્ષ

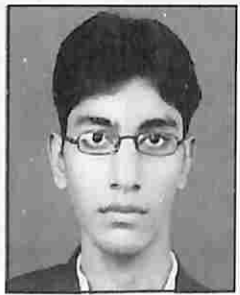

જીમી ભ. શાહ  
બી.કોમ. પ્રથમ વર્ષ



નિતેશ ર. જૈન  
બી.કોમ. પ્રથમ વર્ષ

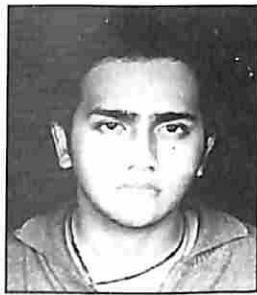

નિલેશ હી. જૈન  
બી.કોમ. પ્રથમ વર્ષ



મેહુલ દે. જૈન  
બી.કોમ. પ્રથમ વર્ષ



સોમીલ વિ. જૈન  
બી.કોમ. પ્રથમ વર્ષ



અંકિત ગો. જૈન  
બી.કોમ. પ્રથમ વર્ષ

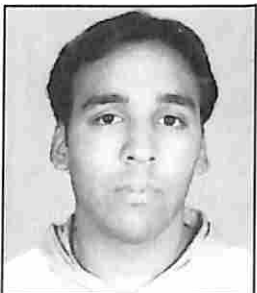

અર્પિત અ. લોઢા  
બી.કોમ. પ્રથમ વર્ષ

યુનિવર્સિટી/બોર્ડની પરીક્ષામાં પ્રથમવર્ગમાં ઉત્તિર્ણ થયેલ વિદ્યાર્થીઓ (સેન્ડહર્સ્ટ રોડ શાખા)

તપશ્ચર્યા કરનાર આરાધક (સેન્ડહર્સ્ટ રોડ શાખા)



જીનેશ ન. જૈન  
બી.કોમ. પ્રથમ વર્ષ



હર્ષિત હ. જૈન  
ડિપ્લોમા એન્જિ. પ્રથમ વર્ષ



દક્ષય શ્રે. જૈન  
૧૧ ઉપવાસ

અહાર્થ તપ કરનાર આરાધકો (સેન્ડહર્સ્ટ રોડ શાખા)



દર્શન કુ. ઝવેરી



મોહિત હ. મહેતા



રાહુલ મ. શાહ



અભિષેક સુ. મહેતા



સ્મિત ની. ઝવેરી



શ્રેણીક શે. મહેતા



વિશાલ હ. ઝવેરી

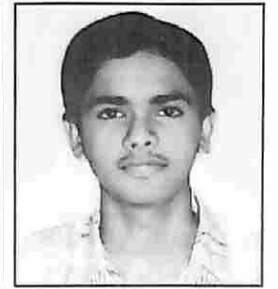

ચિરાગ ર. જૈન



જિમેશ ન. જૈન



અંકિત પ્ર. જૈન



અમિત અ. જૈન

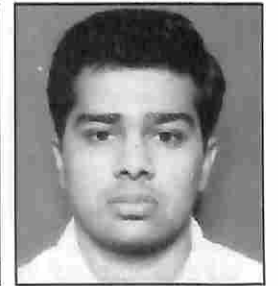

ધવલ ગિ. મહેતા



યુનિવર્સિટી/બોર્ડની પરીક્ષામાં પ્રથમવર્ગમાં ઉત્તિર્ણ થયેલ વિદ્યાર્થીઓ (અમદાવાદ શાખા)



હાર્દિક ચં. કુરીયા  
ધો. ૧૨ (કો.)



રૂષુવામી દ. ગાંધી  
બી.ઈ. બીજું વર્ષ



હર્ષિલ જ. ગાંધી  
ધો. ૧૧ (સા.)

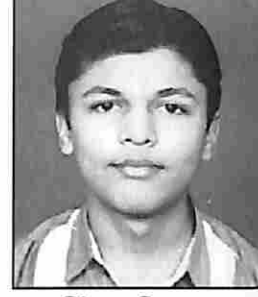

ચિંતન દિ. શાહ  
ધો. ૧૨ (કો.)



પ્રેમલ જ. શાહ  
બી.ઈ. પ્રથમ વર્ષ

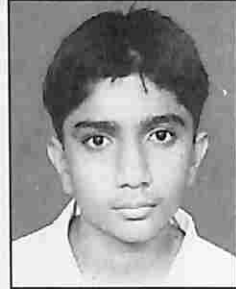

નિમેશ પ્ર. શાહ  
ધો. ૧૧ (કો.)

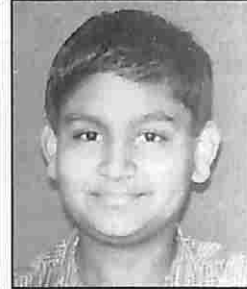

કુશન મિ. શાહ  
બી.કોમ. બીજું વર્ષ



રવિ સુ. શાહ  
ધો. ૧૨ (કો.)



સિદ્ધાર્થ જ. મહેતા  
બી.કોમ. પ્રથમ વર્ષ

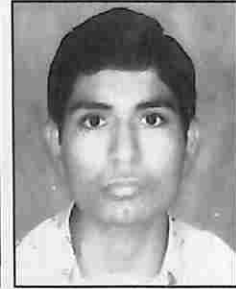

વિજય ર. શાહ  
બી.કોમ. પ્રથમ વર્ષ

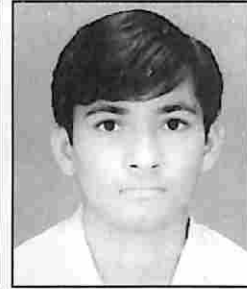

નિરંજન સે. જૈન  
બી.કોમ. પ્રથમ વર્ષ



અભિષેક બી. મહેતા  
બી.બી.એ. બીજું વર્ષ



અભિષેક મ. ભગડીયા  
ધો. ૧૧ (સા.)



કુલદીપ ન. વોરા  
બી.કોમ. પ્રથમ વર્ષ

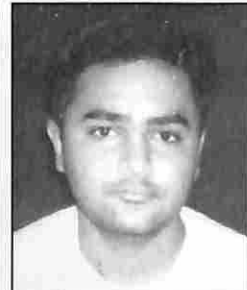

તીર્થેશ મ. ભગડીયા  
બી.કોમ. પ્રથમ વર્ષ

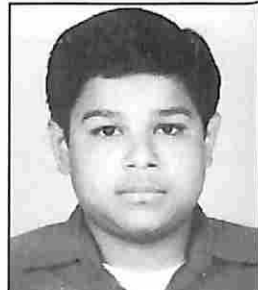

પ્રતિક પં. શાહ  
બી. ઈ. બીજું વર્ષ

યુનિવર્સિટી/બોર્ડની પરીક્ષામાં પ્રથમવર્ગમાં ઉત્તિર્ણ થયેલ વિદ્યાર્થીઓ (અમદાવાદ શાખા)



કમલ મ. શાહ  
બી.કોમ. બીજું વર્ષ



ગૌતમ ચં. ભણશાલી  
બી.કોમ. બીજું વર્ષ



જયેશ પા. જૈન  
બી.કોમ. પ્રથમ વર્ષ



નિરવ અ. સંતોલી  
બી.કોમ. બીજું વર્ષ



હાર્દિક વિ. શાહ  
બી.કોમ. બીજું વર્ષ



જેનિશ પ. શાહ  
બી.કોમ. પ્રથમ વર્ષ



મોહિત રો. શાહ  
બી.કોમ. બીજું વર્ષ



પ્રશાંત દિ. દોશી  
બી.કોમ. બીજું વર્ષ



કુણાલ અ. શેઠ  
ધો. ૧૧ (કો.)



કુણાલ હ. કોઠારી  
બી.બી.એ. બીજું વર્ષ



પારસ મ. શાહ  
બી.કોમ. પ્રથમ વર્ષ



ચિંતન જી. પરીખ  
બી.કોમ. બીજું વર્ષ



કેચુર ઇ. શાહ  
બી.બી.એ. પ્રથમ વર્ષ



રિશ્ભ હિ. શાહ  
ધો. ૧૨ (સા.)



લાવિક જ. મહેતા  
એમ.બી.એ. બીજું વર્ષ



અંકિત ભ. શાહ  
બી.કોમ. પ્રથમ વર્ષ



યુનિવર્સિટી/બોર્ડની પરીક્ષામાં પ્રથમવર્ગમાં ઉત્તિર્ણ થયેલ વિદ્યાર્થીઓ (અમદાવાદ શાખા)



સુદર્શન હ. શાહ  
બી.બી.એ. પ્રથમ વર્ષ



અંકેશ ર. કોઠારી  
બી.બી.એ. પ્રથમ વર્ષ



પ્રિયાંશ રા. દોશી  
બી.કોમ. પ્રથમ વર્ષ



દર્શન હ. શાહ  
બી.કોમ. પ્રથમ વર્ષ



વિરલ કી. મેમદાવાદીયા  
બી.કોમ. બીજું વર્ષ



જિગર ર. શાહ  
બી.ઈ. ત્રીજું વર્ષ



ચિંતન હ. શાહ  
બી.કોમ. પ્રથમ વર્ષ



આશિષ ક. સંઘવી  
બી.કોમ. પ્રથમ વર્ષ



દર્શિત અ. વારીયા  
બી.બી.એ. પ્રથમ વર્ષ



પ્રિતેશ અ. મહેતા  
બી.કોમ. પ્રથમ વર્ષ



હાર્દિક ભ. શાહ  
ધો. ૧૧ (સા.)



દેવાંગ હ. શાહ  
ધો. ૧૧(કો.)



રિતેશ ર. સંઘવી  
બી.કોમ. બીજું વર્ષ

અહાઈ કે તેથી વધુ તપશ્ચર્યા કરનાર આરાધકો (અમદાવાદ શાખા)



રિશ્ભ હિ. શાહ  
ઉપધાન તપ



સિદ્ધાર્થ જ. મહેતા  
અહાઈ તપ



હાર્દિક યો. શાહ  
અહાઈ તપ



સપન ધ. શાહ  
અહાઈ તપ

અહાઈ કે તેથી વધુ તપશ્ચર્યા કરનાર આરાધકો (વલ્લભવિધાનગર શાખા)

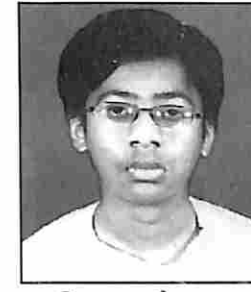

ઉજ્જવલ શે. શાહ  
૧૧ ઉપવાસ



દર્શન અ. શાહ  
અહાઈ તપ

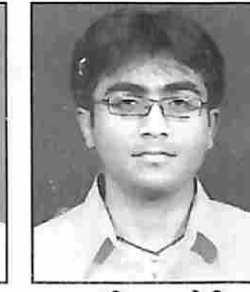

સન્ની ન. ઝવેરી  
અહાઈ તપ

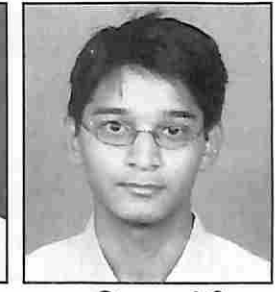

અમિ નુ. ગાંધી  
અહાઈ તપ

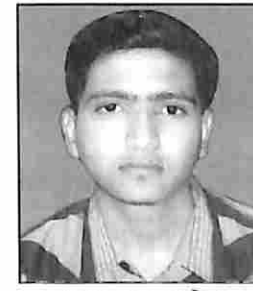

મલય અ. પારેખ  
અહાઈ તપ



સિદ્ધાર્થ અ. શાહ  
અહાઈ તપ



ધવલ કિ. શાહ  
અહાઈ તપ

યુનિવર્સિટી/બોર્ડની પરીક્ષામાં પ્રથમવર્ગમાં ઉત્તિર્ણ થયેલ વિદ્યાર્થીઓ (ભાવનગર શાખા)



રૂપભ જે. દોશી  
ધો. ૧૨ (સા.)



ચિંતન ખાં. સંઘવી  
એફ.વાય. બી.એસસી.

અદ્યાર્થતપ આરાધકો (ભાવનગર શાખા)



જય ડી. મહેતા  
અદ્યાર્થ તપ



પાર્થ એમ. શાહ  
અદ્યાર્થ તપ

યુનિવર્સિટી/બોર્ડની પરીક્ષામાં પ્રથમવર્ગમાં વિશેષ યોગ્યતા સાથે ઉત્તિર્ણ થયેલ વિદ્યાર્થીઓ (વડોદરા શાખા)

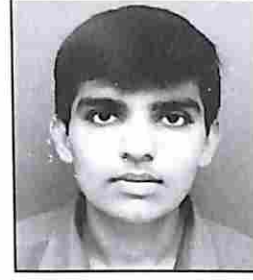

તપન ર. શાહ  
માસ્ટર ફર્મસી

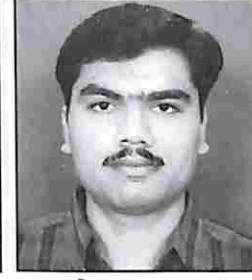

ધરણેન્દ્ર પ્ર. ભાવસાર  
એમ.ઈ. સ્ટ્રક્ચરલ



સોહમ હ. શાહ  
બી.ઈ. ચોથું વર્ષ

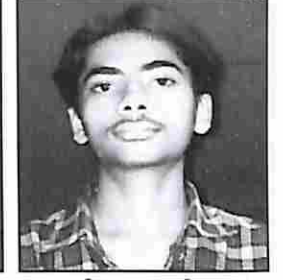

રમેશ મ. મહેતા  
એમ.સી.એ. બીજું વર્ષ



પ્રિયાંક રા. શાહ  
બી.ઈ. પ્રથમ વર્ષ



કુણાલ યં. દોશી  
બી.કોમ. ત્રીજું વર્ષ



દેવાંગ હ. શાહ  
બી.કોમ. ત્રીજું વર્ષ



વિશાલ સ. દંતારા  
બી.કોમ. ત્રીજું વર્ષ



સાવન નિ. દામાણી  
બી.કોમ. બીજું વર્ષ



કુંજર જ. શાહ  
બી.કોમ. બીજું વર્ષ



ભાવિક બી. શાહ  
ધોરણ ૧૨ (કો.)

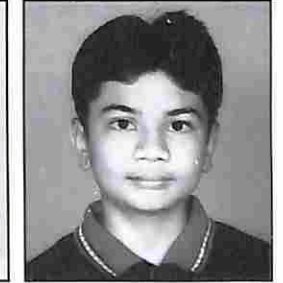

નોલિક વ. દોશી  
ધો. ૧૨ (કો.)

યુનિવર્સિટી/બોર્ડની પરીક્ષામાં પ્રથમવર્ગમાં ઉત્તિર્ણ થયેલ વિદ્યાર્થીઓ (વડોદરા શાખા)



દર્શિત વિ. શાહ  
ધો. ૧૧ (સા.)



મિતેશ ભુ. દોશી  
ધો. ૧૧ (સા.)



સચિન સ. શાહ  
ધો. ૧૧ (કો.)



ચિંતન બિ. સંઘવી  
ધો. ૧૧ (કો.)



યુનિવર્સિટી/બોર્ડની પરીક્ષામાં પ્રથમવર્ગમાં ઉત્તિર્ણ થયેલ વિદ્યાર્થીઓ (વડોદરા શાખા)



અક્ષય ભ. શાહ  
ધો. ૧૧ (કો.)



કેચુર દિ. દોશી  
ધો. ૧૧ (કો.)

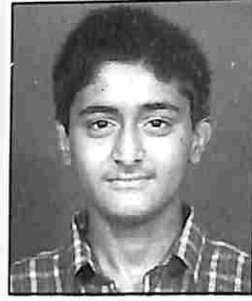

હેરી ગિ. શાહ  
ધો. ૧૧ (કો.)



જુનેશ અ. દેસાઈ  
આઈ.ટી.આઈ. બીજું વર્ષ

અઠ્ઠાઈ તપ કરનાર આરાધકો (વડોદરા શાખા)



દર્શન પ્ર. શાહ

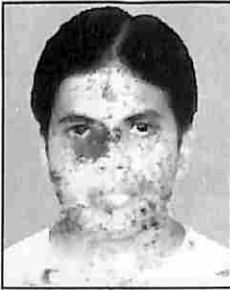

સ્મિત જ. દોશી

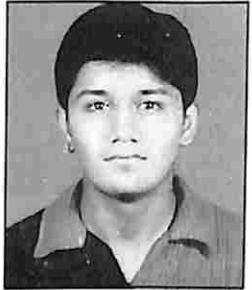

જુનેશ ગિ. દેસાઈ



દર્શન કે. શાહ



મિહીર ચં. શાહ



વિજેશ પ્ર. શાહ

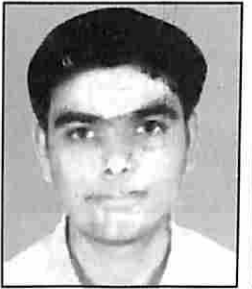

સિદ્દેશ મિ. જૈન



વિશાલ દિ. શાહ

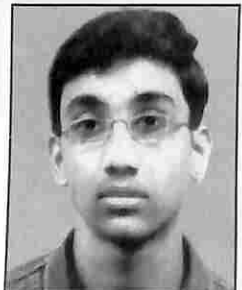

સોહિલ પં. શાહ

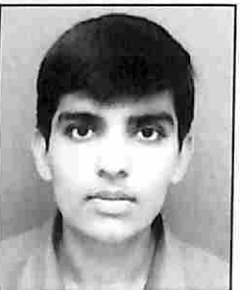

તપન ર. શાહ

યુનિવર્સિટી/બોર્ડની પરીક્ષામાં પ્રથમવર્ગમાં વિશેષ યોગ્યતા સાથે ઉત્તિર્ણ થયેલ વિદ્યાર્થીનીઓ (ક.છા., અમદાવાદ)

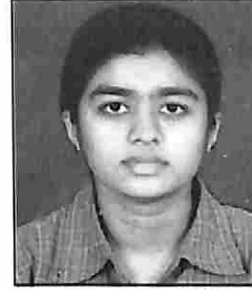

પંકિતા જી. દોશી  
બી.કોમ. પ્રથમ વર્ષ



અનુશ્રી અ. મહેતા  
બી.કોમ. પ્રથમ વર્ષ



સાર્મી બકુલભાઈ વોરા  
બી.કોમ. પ્રથમ વર્ષ



પ્રાચી જી. શાહ  
એમ.બી.એ. ચોથું વર્ષ

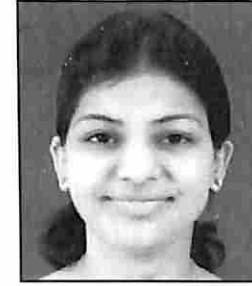

છાયા સં. મહેતા  
બી.બી.એ. પ્રથમ વર્ષ



હેમાંગી જ. બગડીયા  
ડિપ્લોમા ફાર્મસી



ઝલક નિ. શાહ  
હોમ સાયન્સ બીજું વર્ષ



પુરવુ જ. ગાંધી  
ધો. ૧૨ (કો.)



અર્પિતા જ. શાહ  
ધો. ૧૨ (કો.)



પિયંકા જો. શાહ  
ધો. ૧૨ (કો.)



ઉર્વી અ. દોશી  
ધોરણ ૧૨ (કો.)

યુનિવર્સિટી/બોર્ડની પરીક્ષામાં પ્રથમવર્ગમાં ઉત્તિર્ણ થયેલ વિદ્યાર્થીનીઓ (ક.છા., અમદાવાદ)

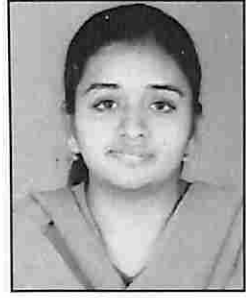

ઉર્વી ભ. શાહ  
બી.એસસી. બીજું વર્ષ



કેતા ગુ. શાહ  
બી.કોમ. પ્રથમ વર્ષ



જાગૃતિ મ. મહેતા  
બી.કોમ. પ્રથમ વર્ષ



મીના ગિ. સંઘવી  
બી.કોમ. પ્રથમ વર્ષ



ચામી અ. કોઠારી  
બી.કોમ. પ્રથમ વર્ષ



રિદ્ધિ ટો. શાહ  
બી.કોમ. પ્રથમ વર્ષ



રિદ્ધિ પં. વોરા  
બી.કોમ. પ્રથમ વર્ષ



જ્યોતિ ત. શાહ  
બી.કોમ. પ્રથમ વર્ષ

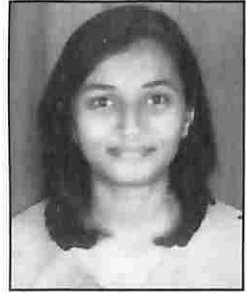

કિંજલ રા. સંઘવી  
બી.કોમ. પ્રથમ વર્ષ



યેશાલી પ્ર. વોરા  
બી.કોમ. પ્રથમ વર્ષ



મેઘા રો. મહેતા  
બી.કોમ. બીજું વર્ષ



દીપા સુ. શાહ  
બી.કોમ. બીજું વર્ષ



મુશ્મુ પ્ર. શાહ  
બી.કોમ. ત્રીજું વર્ષ



રોમા મુ. શાહ  
બી.કોમ. ત્રીજું વર્ષ



હેતલ કિ. શાહ  
બી.કોમ. ત્રીજું વર્ષ



સ્મૃતિ શિ. શાહ  
બી.કોમ. ત્રીજું વર્ષ

યુનિવર્સિટી/બોર્ડની પરીક્ષામાં પ્રથમવર્ગમાં ઉત્તિર્ણ થયેલ વિદ્યાર્થીનીઓ (ક.છા., અમદાવાદ)



નિંદીયા કિ. શાહ  
એમ.બી.એ. પ્રથમ વર્ષ



અરધ્દા ર. ભગડીયા  
એમ.બી.એ. પ્રથમ વર્ષ



ઉમંગી રજનીકાંત શાહ  
એમ.બી.એ. ત્રીજું વર્ષ



રોમા એમ. દોશી  
બી.ઈ. પ્રથમ વર્ષ



કોમલ હ. ડગલી  
બી.બી.એ. પ્રથમ વર્ષ



નિરમા રા. શાહ  
બી.બી.એ. પ્રથમ વર્ષ



અપની પ્ર. શાહ  
બી.બી.એ. ત્રીજું વર્ષ

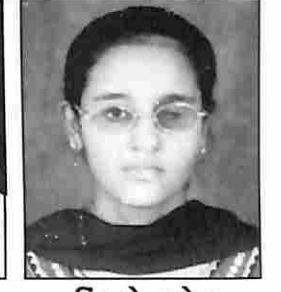

રિત્કુ રો. મહેતા  
બી.બી.એ. ત્રીજું વર્ષ



કીના દી. મહેતા  
બી.એચ.એમ.એસ. પ્રથમ વર્ષ

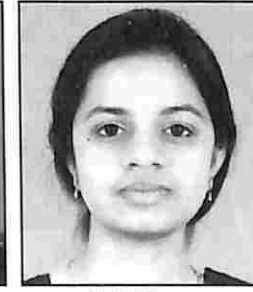

સ્પીટી શિ. શાહ  
ફીઝીયોથેરાપી ચોથું વર્ષ



સેજલ પ્ર. મહેતા  
ધોરણ ૧૧ (સા.)



ભૂમિકા અ. દોશી  
ધોરણ ૧૨ (કો.)



શિવાની દિ. શાહ  
ધો. ૧૧ (કો.)



અહાઈ કે તેથી વધુ તપશ્ચર્યા કરનાર આરાધકો (કન્યા છાત્રાલય, અમદાવાદ)



મુશ્લુ નિ. શાહ  
૧૬ ઉપવાસ



મીના વિ. સંઘવી  
૧૧ ઉપવાસ



વિશ્વેષા રા. શાહ  
ઉપધાન તપ



અર્પિતા જ. શાહ  
ઉપધાન તપ



પિંકલ ર. ગાંધી  
અટ્ટાઈ તપ



ઈની ની. શાહ  
અટ્ટાઈ તપ

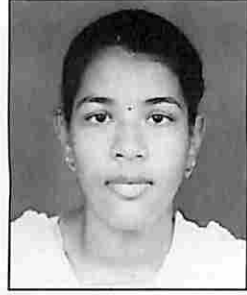

નિરમા રા. શાહ  
અટ્ટાઈ તપ



કવિતા હ. શાહ  
અટ્ટાઈ તપ



હિરલ કિ. શાહ  
અટ્ટાઈ તપ



સ્નેહા સુ. શાહ  
અટ્ટાઈ તપ



કૃતિ ભ. દોશી  
નવ ઉપવાસ મૌન સાથે

અહાઈતપ આરાધકો (કન્યા છાત્રાલય, વલ્લભવિદ્યાનગર)



નિધિ ગિ. શાહ  
અટ્ટાઈ તપ



દિપ્તી જ. શાહ  
અટ્ટાઈ તપ



રૂચિતા જ. શાહ  
અટ્ટાઈ તપ

તા. ૧૮-૬-૨૦૦૬ના રોજ શ્રી મહાવીર જૈન વિદ્યાલયનું પૂના મુકામે  
નવા કન્યા છાત્રાલયનું નામકરણ અને ઉદ્ઘાટન વિધિ



શ્રીમતી શોભાબેન રસિકલાલ ધારીવાલ કન્યા છાત્રાલય,  
પુનાના ઉદ્ઘાટન પ્રસંગે મહેમાનોની પધરામણી



શ્રીમતી શોભાબેન રસિકલાલ ધારીવાલ કન્યા છાત્રાલયના ઉદ્ઘાટન પ્રસંગે  
રિબીન કાપતા સંસ્થાના માનનીય પ્રમુખશ્રી દીપચંદભાઈ એસ. ગાર્ડી  
દાતાશ્રી સો. શોભાબેન ર. ધારીવાલ, શ્રી રસીકભાઈ ધારીવાલ તથા અન્ય મહાનુભાવો





શ્રીમતી શોભાબેન રસિકલાલ ધારીવાલ કન્યા છાત્રાલયના શુભ ઉદ્ઘાટન પ્રસંગે મંચ ઉપર બિરાજમાન સંસ્થાના હોદ્દેદારો તથા અન્ય મહાનુભાવો



શ્રીમતી શોભાબેન રસિકલાલ ધારીવાલ કન્યા છાત્રાલય તકતીની અનાવરણવિધિ કરતા સંસ્થાના આદરણિય પ્રમુખશ્રી દીપચંદભાઈ એસ. ગાર્ડી, દાતાશ્રીઓ તથા પૂ. ચંદનાશ્રી સાધ્વીજી મ. સા.



શ્રીમતી શોભાબેન રસિકલાલ ધારીવાલ કન્યા છાત્રાલયના ઉદ્ઘાટન પ્રસંગે ઉપસ્થિત સંસ્થાના હોદ્દેદારો/સભ્યશ્રીઓ, દાતાશ્રીઓ તથા અન્ય મહાનુભાવો



શ્રીમતી શોભાબેન રસિકલાલ ધારીવાલ કન્યા છાત્રાલય, પુનાના ઉદ્ઘાટન પ્રસંગની એક ઝલક



શ્રી મહાવીર જૈન વિદ્યાલય આયોજિત તા. ૭-૮-૯ સપ્ટેમ્બર, ૨૦૦૬ના રોજ ડૉ. રમણલાલ ચી. શાહના સ્મરણાર્થે સ્વ. શ્રીમતી હીરાલક્ષ્મીબેન નવનીતલાલ શાહના પરિવારના સોજન્યથી ભાવનગર મુકામે મહાવીર ઓડીટોરીયમમાં પ.પૂ. આ.ભ. શ્રી વિજય પ્રદ્યુમનસૂરીશ્વરજી મ.સા.ની નિશ્રામાં ઉજવાયેલ ૧૮મો જૈન સાહિત્ય સમારોહ



૧૮મા જૈન સાહિત્ય સમારોહની ટીપ પ્રાગટ્ય દ્વારા ઉદ્ઘાટન વિધિ કરતા મહાનુભાવો



૧૮મા જૈન સાહિત્ય સમારોહ પ્રસંગે સંવાહક ડૉ. ધનવંતભાઈ ટી. શાહ પ્રાસંગિક સંબોધન કરે છે.

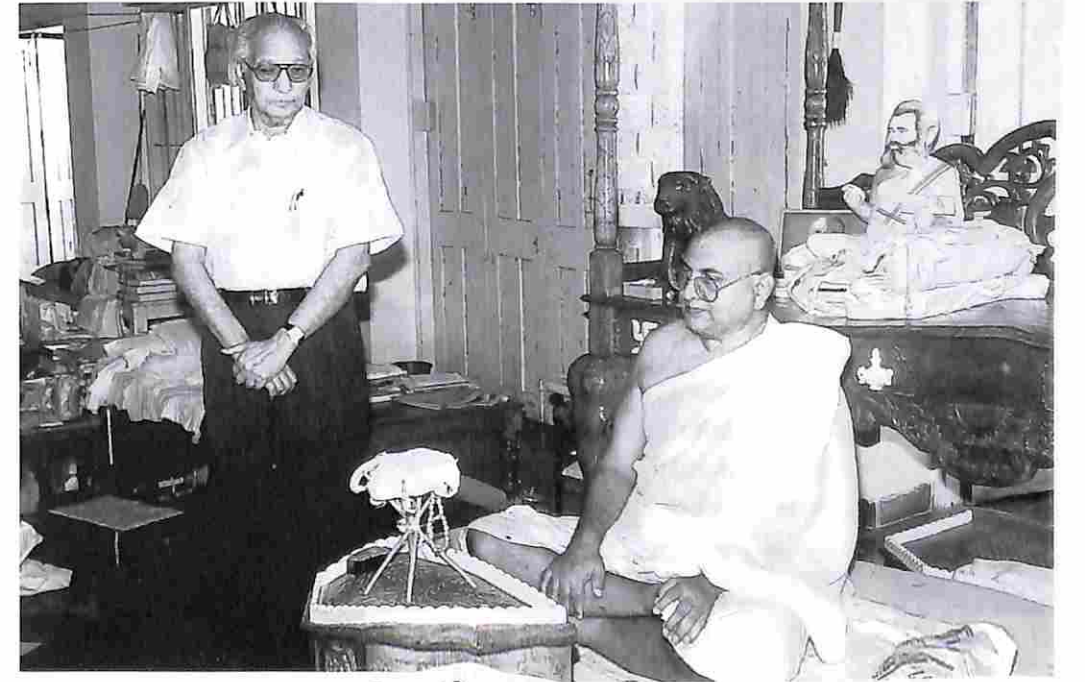

૧૮મા જૈન સાહિત્ય સમારોહ પ્રસંગે પ્રાસંગિક પ્રવચન આપતા પ.પૂ. આચાર્ય ભગવંત શ્રી વિજય પ્રદ્યુમનસૂરીશ્વરજી મ.સા. બાજુમાં સંવાહક ડૉ. ધનવંતભાઈ ટી. શાહ ઉભેલા જણાય છે.



૧૮મા જૈન સાહિત્ય સમારોહ પ્રસંગે સ્ટેજ ઉપર બિરાજમાન મહાનુભાવો



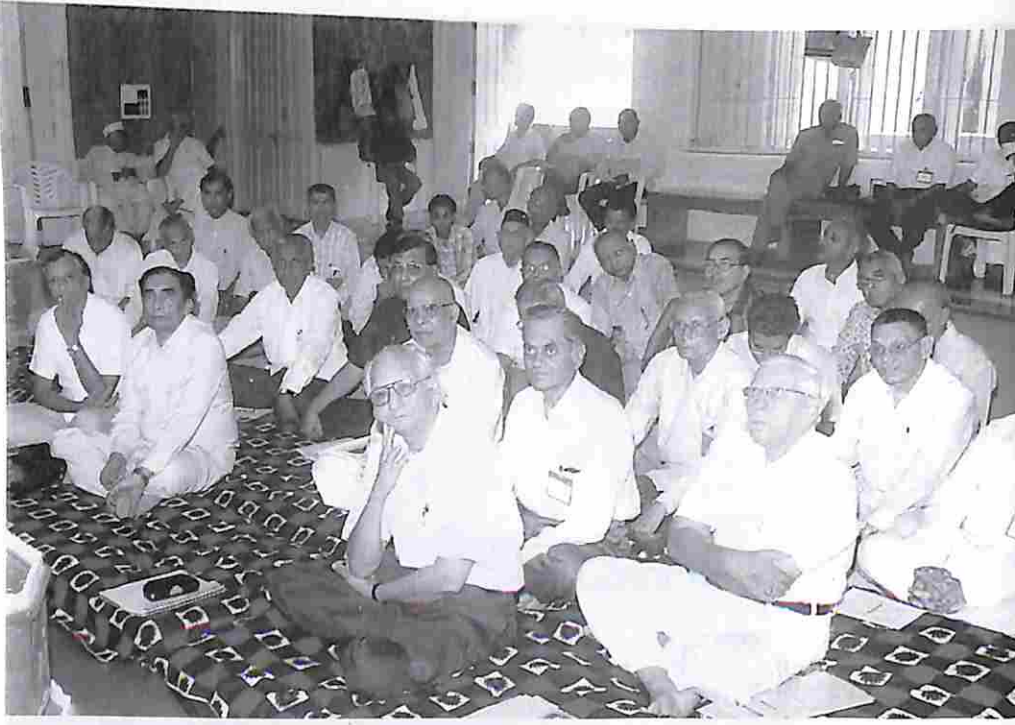

૧૮મા જૈન સાહિત્ય સમારોહ પ્રસંગે એકચિત્તે શ્રોતાઓ પૂ. શ્રીનું વ્યાખ્યાન સાંભળી રહ્યા છે.



૧૮મા જૈન સાહિત્ય સમારોહ પ્રસંગે દાતાનું શાલ ઓઢાડી સન્માન કરતા સંસ્થાના માનદ્મંત્રી શ્રી શ્રીકાંતભાઈ એસ. વસા

પ્રથમ વર્ગ :

અનુ.	વિદ્યાર્થીનું નામ	વિદ્યાશાખા
૧.	નિકુંજ જિતેન્દ્રભાઈ ફોક્ષણી	એમ.બી.બી.એસ બીજું વર્ષ
૨.	રીતેષ શૈલેષભાઈ શાહ	બી.કોમ. બીજું વર્ષ
૩.	રાહુલ માંગીલાલ જૈન	બી.કોમ. બીજું વર્ષ
૪.	શ્રેયાંસ સુરેશભાઈ સંઘવી	બી.કોમ. પ્રથમ વર્ષ
૫.	જિમ્મી ભરતભાઈ શાહ	બી.કોમ. પ્રથમ વર્ષ
૬.	નિતેષ રમેશભાઈ જૈન	બી.કોમ. પ્રથમ વર્ષ
૭.	નિલેષ હિરાચંદ જૈન	બી.કોમ. પ્રથમ વર્ષ
૮.	મેહુલ દેવેન્દ્રભાઈ જૈન	બી.કોમ. પ્રથમ વર્ષ
૯.	સોનીલ વિમલભાઈ જૈન	બી.કોમ. પ્રથમ વર્ષ
૧૦.	અંકિત ગૌતમભાઈ જૈન	બી.કોમ. પ્રથમ વર્ષ
૧૧.	અર્પિત અશોકભાઈ લોઢા	બી.કોમ. પ્રથમ વર્ષ
૧૨.	જિનેષ નરપતલાલ જૈન	ધો. ૧૧
૧૩.	હર્ષિત હસમુખભાઈ જૈન	ડિપ્લોમા-પ્રથમ વર્ષ

૨. આચાર્યશ્રી વિજયવલ્લભસૂરીસ્વરજી જન્મ શતાબ્દી વિદ્યાર્થીગૃહ, અંદેરી, મુંબઈ-૪૦૦ ૦૫૮.

પ્રથમ વર્ગ વિશેષ યોગ્યતા સાથે :

અનુ.	વિદ્યાર્થીનું નામ	વિદ્યાશાખા
૧.	કુશાલ પંકજભાઈ મહેતા	ટી.ઈ.
૨.	ભાવેશ જગદીશભાઈ સેવક	ટી.ઈ.
૩.	ચિરાગ જિતેન્દ્રભાઈ વીરા	ટી.ઈ.
૪.	પુર્વેશ કૈલાસભાઈ મોટા	એસ.ઈ.
૫.	સિદ્ધાર્થ પંકજભાઈ શાહ	એસ.ઈ.
૬.	જીમીશ પરેશભાઈ પટવા	એફ.ઈ.
૭.	હરેન નવીનચંદ્ર પારેખ	ડિપ્લોમા એન્જ. યોથું વર્ષ
૮.	હાર્દિક કીર્તિભાઈ વોરા	ડિપ્લોમા એન્જ. યોથું વર્ષ
૯.	વિરલ કાંતિલાલ હરીયા	ડિપ્લોમા એન્જ. ત્રીજું વર્ષ
૧૦.	વૈભવ મહેશભાઈ મહેતા	ડિપ્લોમા એન્જ. ત્રીજું વર્ષ
૧૧.	પ્રતિક શૈલેષભાઈ શાહ	ડિપ્લોમા એન્જ. ત્રીજું વર્ષ
૧૨.	ઉમંગ હરેશભાઈ શાહ	ડિપ્લોમા એન્જ. ત્રીજું વર્ષ
૧૩.	હર્ષિલ હેમંતભાઈ છાજેડ	ડિપ્લોમા એન્જ. બીજું વર્ષ
૧૪.	અંકિત ત્રિલોકચંદ જૈન	ધો. ૧૨ (સાયન્સ)
૧૫.	નિશિત ભરતભાઈ શાહ	ધો. ૧૨ (સાયન્સ)



અનુ.	વિદ્યાર્થીનું નામ	વિદ્યાશાખા
૧૬.	નિશિત સૂર્યપ્રકાશ ખાસગીવાલા	ધો. ૧૨ (સાયન્સ)
૧૭.	અજય અમૃતલાલ ગાલા	ધો. ૧૨ (સાયન્સ)
૧૮.	વીનીત કાંતિલાલ માલદે	ધો. ૧૨ (સાયન્સ)
૧૯.	પ્રતિક ભરતકુમાર શાહ	ધો. ૧૨ (સાયન્સ)
૨૦.	નિરવ ભરતભાઈ શાહ	બી.કોમ. ત્રીજું વર્ષ
૨૧.	કુશાલ રશ્મીકાંત લાખાણી	બી.કોમ. ત્રીજું વર્ષ
૨૨.	જયેશ શાંતિલાલ શાહ	ધો. ૧૨ (કોમર્સ)
૨૩.	હાર્દિક વિનોદરાય વસા	ધો. ૧૨ (કોમર્સ)
૨૪.	ચિરાગ મહેન્દ્રભાઈ માડુ	ધો. ૧૨ (કોમર્સ)
૨૫.	જિન્દેશ દિલીપભાઈ જૈન	ધો. ૧૨ (કોમર્સ)
૨૬.	મોનાંગ ઈન્દ્રવદન દોશી	ધો. ૧૨ (કોમર્સ)
૨૭.	અંકુશ વર્ધમાન લુકડ	ધો. ૧૨ (કોમર્સ)
૨૮.	પારસ નરેન્દ્રભાઈ પારેખ	ધો. ૧૨ (કોમર્સ)
૨૯.	સિદ્ધાર્થ પ્રશાંતભાઈ પુનમીયા	ધો. ૧૨ (કોમર્સ)
૩૦.	ગૌરવ પ્રવિણભાઈ જૈન	ધો. ૧૨ (કોમર્સ)
૩૧.	રોનક જિતેન્દ્રભાઈ શાહ	ધો. ૧૨ (કોમર્સ)

**પ્રથમ વર્ગ :**

અનુ.	વિદ્યાર્થીનું નામ	વિદ્યાશાખા
૧.	સિદ્ધાર્થ વસંતભાઈ વસા	બી.એચ.એમ.એસ. ત્રીજું વર્ષ
૨.	રીતેશ અમરસીંઘ કાયેર	બી.ઈ.
૩.	આશિષ વિનયભાઈ જૈન	બી.ઈ.
૪.	નિલય શ્રીપાલભાઈ જૈન	બી.ઈ.
૫.	અંકિત કિશોરભાઈ શાહ	બી.ઈ.
૬.	ભાવિન અશોકકુમાર શાહ	ટી.ઈ.
૭.	ઉર્વેશ નવીનભાઈ વોરા	ટી.ઈ.
૮.	પરીન અજયભાઈ કુનીયા	એફ.ઈ.
૯.	ઉમંગ ચંદ્રકાંત શાહ	ડિપ્લો. એન્જ. ચોથું વર્ષ
૧૦.	રીશીર શૈલેષભાઈ શ્રોફ	ડિપ્લો. એન્જ. ત્રીજું વર્ષ
૧૧.	જીન્ની રજનીકાંત પટવા	બી.એસસી. પ્રથમ વર્ષ
૧૨.	જીમેશ ભંવરલાલ જૈન	ધો. ૧૨ (સાયન્સ)
૧૩.	રીતેષ રમેશભાઈ શાહ	ધો. ૧૨ (સાયન્સ)
૧૪.	વિનય કસ્તુરચંદ જૈન	લો ત્રીજું વર્ષ
૧૫.	જુગલ લહેરચંદ પાસડ	બી.એમ.એસ. પ્રથમ વર્ષ

અનુ.	વિદ્યાર્થીનું નામ	વિદ્યાશાખા
૧૬.	દિપક પ્રદિપભાઈ બોધરા	બી.કોમ. ત્રીજું વર્ષ
૧૭.	અલ્કેશ લહેરચંદ મહેતા	બી.કોમ. ત્રીજું વર્ષ
૧૮.	અનીશ દિલીપભાઈ શાહ	બી.કોમ. ત્રીજું વર્ષ
૧૯.	મનીષ જુગરાજભાઈ વાનીગોટા	બી.કોમ. બીજું વર્ષ
૨૦.	મયુર અજયભાઈ શેઠ	બી.કોમ. બીજું વર્ષ
૨૧.	ભવદીપ ભીખુભાઈ વોરા	બી.કોમ. બીજું વર્ષ
૨૨.	કૈવન રાજેશભાઈ પારેખ	બી.કોમ. બીજું વર્ષ
૨૩.	પિયુષ શીતલચંદ જૈન	બી.કોમ. બીજું વર્ષ
૨૪.	હર્ષલ સુનીલભાઈ શાહ	બી.કોમ. બીજું વર્ષ
૨૫.	સાવન કીરીટભાઈ શાહ	બી.કોમ. પ્રથમ વર્ષ
૨૬.	સિદ્ધાર્થ બળવંત શાહ	ધો. ૧૨ (કોમર્સ)
૨૭.	કવીશ કીર્તિકુમાર શાહ	ધો. ૧૨ (કોમર્સ)
૨૮.	વૈભવ દિલીપકુમાર શાહ	ધો. ૧૨ (કોમર્સ)
૨૯.	વિકાસ ભગવતીલાલ સંઘવી	ધો. ૧૨ (કોમર્સ)
૩૦.	દ્રીપાલ નીતીનભાઈ શાહ	ધો. ૧૨ (કોમર્સ)
૩૧.	ધવલ કીર્તિભાઈ શેઠ	ધો. ૧૨ (કોમર્સ)
૩૨.	નીશીથ કીર્તિભાઈ પટેલ	ધો. ૧૨ (કોમર્સ)
૩૩.	વિશાલ ભરતભાઈ દલાલ	ધો. ૧૨ (કોમર્સ)
૩૪.	નિરવ મહેશભાઈ શાહ	ધો. ૧૨ (કોમર્સ)

**૩.૧ શ્રી મહાવીર જૈન વિદ્યાલય-પૂના**

**પ્રથમ વર્ગ વિશેષ યોગ્યતા**

અનુ.	વિદ્યાર્થીનું નામ	વિદ્યાશાખા
૧.	શ્રીપાલ જૈન	એફ.ઈ.
૨.	દર્શન એસ. શાહ	બી.ફાર્મ. બીજું વર્ષ
૩.	અરવિંદ જૈન	બી.કોમ. બીજું વર્ષ
૪.	વિકાસ વોરા	બી.કોમ. બીજું વર્ષ
૫.	અરિહંત વી. પામેયા	બી.કોમ. બીજું વર્ષ
૬.	સિદ્ધાર્થ લુનલાડ	બી.કોમ. બીજું વર્ષ
૭.	દિપેશ જૈન	બી.કોમ. બીજું વર્ષ
૮.	વિશાલ માંડલેયા	બી.કોમ. બીજું વર્ષ
૯.	નિલેશ ડી. ડી. ગોલેયા	બી.કોમ. બીજું વર્ષ
૧૦.	પ્રતિક ડી. શાહ	બી.કોમ. બીજું વર્ષ

અનુ.	વિદ્યાર્થીનું નામ	વિદ્યાશાખા
૧૧.	નિખિલ ડી. શાહ	બી.કોમ. બીજું વર્ષ
૧૨.	સાહિલ કે. શાહ	ધો. ૧૧ (સાયન્સ)
૧૩.	સિદ્ધાર્થ જૈન	ધો. ૧૧ (સાયન્સ)
૧૪.	ચિંતન જૈન	ધો. ૧૧ (સાયન્સ)
૧૫.	અંકિત ધારીવાલ	ધો. ૧૧ (સાયન્સ)
૧૬.	પ્રતિક એમ. દેઠીયા	ધો. ૧૨ (કોમર્સ)
૧૭.	સુદીપ લોઢા	ધો. ૧૨ (કોમર્સ)
૧૮.	કેતન વી. જૈન	ધો. ૧૧ (કોમર્સ)
૧૯.	રાહુલ સોની	ધો. ૧૧ (કોમર્સ)
૨૦.	સૌરભ સંચેતી	એમ.બી.બી.એસ. બીજું વર્ષ

પ્રથમ વર્ગ

અનુ.	વિદ્યાર્થીનું નામ	વિદ્યાશાખા
૧.	સંકલ્પ જે. મહેતા	બી.ઈ.
૨.	રીતેશ એમ. પારેખ	બી.ઈ.
૩.	અનુપ બોરા	બી.ઈ.
૪.	રાહુલ બાફ્ના	બી.ઈ.
૫.	વૈભવ દેઓડા	બી.ઈ.
૬.	ચિરાગ એસ. શાહ	બી.ફાર્મ. બીજું વર્ષ
૭.	નિખિલ પરમાર	બી.બી.એ. બીજું વર્ષ
૮.	વૈભવ લોડાયા	બી.કોમ. ત્રીજું વર્ષ
૯.	અંકિત પી. કોઠારી	બી.કોમ. બીજું વર્ષ
૧૦.	સૌરભ વી. શાહ	બી.કોમ. બીજું વર્ષ
૧૧.	રાહુલ કોઠારી	બી.કોમ. બીજું વર્ષ
૧૨.	કમલેશ આઈ. જૈન	બી.કોમ. બીજું વર્ષ
૧૩.	દર્શન જે. શાહ	બી.કોમ. બીજું વર્ષ
૧૪.	મહાવીર બોધરા	બી.કોમ. બીજું વર્ષ
૧૫.	ચિંતન એન. શાહ	બી.કોમ. બીજું વર્ષ
૧૬.	ચંદન કોટેયા	બી.કોમ. બીજું વર્ષ
૧૭.	પ્રસન્ના એન. જૈન	બી.કોમ. બીજું વર્ષ
૧૮.	સૌરભ પી. બંબ	બી.કોમ. બીજું વર્ષ
૧૯.	અભિનવ ભંડારી	બી.કોમ. બીજું વર્ષ
૨૦.	સપન યુ. જૈન	બી.કોમ. બીજું વર્ષ

અનુ.	વિદ્યાર્થીનું નામ	વિદ્યાશાખા
૨૧.	પ્રતિક એસ. શાહ	બી.કોમ. બીજું વર્ષ
૨૨.	અક્ષય સી. શાહ	બી.કોમ. બીજું વર્ષ
૨૩.	સિદ્ધાર્થ ભોગાવત	બી.કોમ. બીજું વર્ષ
૨૪.	સંતોષ મહેતા	બી.કોમ. પ્રથમ વર્ષ
૨૫.	પ્રતિક ભણશાલી	બી.કોમ. પ્રથમ વર્ષ
૨૬.	હાર્દિક જૈન	બી.કોમ. પ્રથમ વર્ષ
૨૭.	સુશીલ મુથા	બી.કોમ. પ્રથમ વર્ષ
૨૮.	વત્સલ વોરા	બી.કોમ. પ્રથમ વર્ષ
૨૯.	મયુર એમ. બુરાડ	બી.કોમ. પ્રથમ વર્ષ
૩૦.	દિપક છોરીયા	બી.કોમ. પ્રથમ વર્ષ
૩૧.	સ્વપ્નીલ જે. શેઠ	બી.કોમ. પ્રથમ વર્ષ
૩૨.	ધર્માગ ચોકસી	ધો. ૧૨ (સાયન્સ)
૩૩.	ઉજ્જવલ એન. માલુ	ધો. ૧૨ (કોમર્સ)
૩૪.	આનંદ દેસાઈ	ધો. ૧૨ (કોમર્સ)
૩૫.	ગીરીશ આર. શાહ	ધો. ૧૨ (કોમર્સ)
૩૬.	કરણ ભંડારી	ધો. ૧૨ (કોમર્સ)
૩૭.	શ્રેયાંસ છાલાની	ધો. ૧૨ (કોમર્સ)
૩૮.	અંકિત મહેતા	ધો. ૧૨ (કોમર્સ)
૩૯.	ચિરાગ આર. શાહ	ધો. ૧૧ (કોમર્સ)

૩.૨ શ્રી ભારત જૈન વિદ્યાલય-પૂના

પ્રથમ વર્ગ

અનુ.	વિદ્યાર્થીનું નામ	વિદ્યાશાખા
૧.	શ્રીપાલ ગાંધી	એફ.ઈ.
૨.	કુમારપાલ એન. બાગરેયા	ડિપ્લોમા પ્રથમ વર્ષ
૩.	પરીચિત પરમાર	બી.કોમ. બીજું વર્ષ
૪.	કલ્પેશ એસ. શાહ	બી.કોમ. બીજું વર્ષ
૫.	અભિષેક પાલરેયા	ધો. ૧૧ સાયન્સ
૬.	કૃપાલ પી. કટારીયા	ધો. ૧૧ કોમર્સ
૭.	ક્ષિતીજ સી. જૈન	ધો. ૧૨ સાયન્સ
૮.	પ્રશાંત પારેખ	ધો. ૧૨ કોમર્સ



અનુ.	વિદ્યાર્થીનું નામ	વિદ્યાશાખા
૯.	ચેતન દેસાઈ	ધો. ૧૨ કોમર્સ
૧૦.	ભુશન મણિયાર	ધો. ૧૨ કોમર્સ
૧૧.	અમિત સુરાષા	સી.એ.
૧૨.	અધ્વિન ગુજર	સી.એ.
૧૩.	રીતેશ એસ. શાહ	સી.એ.
૧૪.	મહેન્દ્ર ગોલેયા	સી.એ.
૧૫.	ઉલ્કેશ ડી. શાહ	સી.એસ.
૧૬.	હાર્દિક વાય. શાહ	એમ.બી.એ.
૧૭.	સૌરભ મરોઠી	એમ.બી.એ.
૧૮.	દિપેશ આર. પટ્ટણી	એલ.એલ.બી.
૧૯.	તુષાર પી. ફુલફગર	ડીઝાઈનર પ્રથમ વર્ષ
૨૦.	અભિષેક પી. શાહ	એમ.કોમ. પ્રથમ વર્ષ
૨૧.	રીતેશ એસ. શાહ	એમ.કોમ. પ્રથમ વર્ષ

(૪) શ્રી ભોળાભાઈ જેસીંગભાઈ વિદ્યાર્થીગૃહ, અમદાવાદ

પ્રથમ વર્ગ વિશેષ યોગ્યતા :

અનુ.	વિદ્યાર્થીનું નામ	વિદ્યાશાખા
૧.	હાર્દિક ચંપકલાલ કુરીયા	ધો. ૧૨ કોમર્સ
૨.	રૂજુસ્વામી દક્ષેશભાઈ ગાંધી	કોમ્પ્યુ. એન્જી. બીજું વર્ષ
૩.	હર્ષિલ જયેન્દ્રકુમાર ગાંધી	ધો. ૧૧ સાયન્સ
૪.	ચિંતન દિનેશભાઈ શાહ	ધો. ૧૨ કોમર્સ
૫.	પ્રેમલ જયોતિન્દ્રભાઈ શાહ	મિકે. એન્જી. પ્રથમ વર્ષ
૬.	નિમેશ પ્રફુલકુમાર શાહ	ધો. ૧૧ કોમર્સ
૭.	કુશન બીપીનચંદ્ર શાહ	બી.કોમ. બીજું વર્ષ
૮.	રવિ સૂર્યકાંતભાઈ શાહ	ધો. ૧૨ કોમર્સ
૯.	સિદ્ધાર્થ જયમુખલાલ મહેતા	બી.કોમ. પ્રથમ વર્ષ
૧૦.	વિજય રમેશભાઈ શાહ	બી.કોમ. પ્રથમ વર્ષ
૧૧.	નિરંજન સેવંતીલાલ જૈન	બી.કોમ. પ્રથમ વર્ષ
૧૨.	અભિષેક બિપીનચંદ્ર મહેતા	બી.બી.એ. બીજું વર્ષ
૧૩.	અભિષેક મહેશકુમાર બગડીયા	ધો. ૧૧ સાયન્સ
૧૪.	કુલદીપ નટવરલાલ વોરા	બી.કોમ. પ્રથમ વર્ષ
૧૫.	તીર્થેશ મનીશભાઈ બગડીયા	બી.કોમ. પ્રથમ વર્ષ
૧૬.	પ્રતીક પંકજકુમાર શાહ	ઈ.સી. બીજું વર્ષ

પ્રથમ વર્ગ

અનુ.	વિદ્યાર્થીનું નામ	વિદ્યાશાખા
૧.	કમલ મનહરલાલ શાહ	બી.કોમ. બીજું વર્ષ
૨.	ગૌતમ ચંદુલાલ ભણશાલી	બી.કોમ. બીજું વર્ષ
૩.	જયેશ પારસમલ શાહ	બી.કોમ. પ્રથમવર્ષ
૪.	નિરવ અશોકભાઈ સંતોકી	બી.કોમ. બીજું વર્ષ
૫.	હાર્દિક વિનોદચંદ્ર શાહ	બી.કોમ. બીજું વર્ષ
૬.	મેહુલ તેજપાલ શાહ	કોમ્પ્યુ. એન્જી. ત્રીજું વર્ષ
૭.	જૈનીશ પરેશકુમાર શાહ	બી.કોમ. પ્રથમ વર્ષ
૮.	મૌલિક રોહિતકુમાર શાહ	બી.કોમ. બીજું વર્ષ
૯.	પ્રશાંત દિનેશચંદ્ર દોશી	બી.કોમ. બીજું વર્ષ
૧૦.	હાર્દિક યોગેશભાઈ શાહ	મિકે. એન્જી. ત્રીજું વર્ષ
૧૧.	શૈશવ સુરેશકુમાર શાહ	બી.કોમ. બીજું વર્ષ
૧૨.	જયમીન બીપીનચંદ્ર શાહ	બી.કોમ. બીજું વર્ષ
૧૩.	કૃષ્ણાલ અશોકભાઈ શેઠ	ધો. ૧૧ કોમર્સ
૧૪.	આરકેશ સેવંતીલાલ શાહ	એમ.બી.એ. બીજું વર્ષ
૧૫.	કૃષ્ણાલ હર્ષદભાઈ કોઠારી	બી.બી.એ. બીજું વર્ષ
૧૬.	પારસ મહેશભાઈ શાહ	બી.કોમ. પ્રથમ વર્ષ
૧૭.	રોહન હરીલાલ શાહ	બી.કોમ. પ્રથમ વર્ષ
૧૮.	ચિંતન જીતેન્દ્રભાઈ પરીખ	બી.કોમ. બીજું વર્ષ
૧૯.	કેયુર દેવેન્દ્રકુમાર શાહ	બી.બી.એ. પ્રથમ વર્ષ
૨૦.	રીદ્ધમ હિતેશભાઈ શાહ	ધો. ૧૨ સાયન્સ
૨૧.	ભાવિક જયંતભાઈ મહેતા	એમ.બી.એ. બીજું વર્ષ
૨૨.	અંકિત ભરતભાઈ શાહ	બી.કોમ. પ્રથમ વર્ષ
૨૩.	પરિન અરવિંદભાઈ શાહ	બી.કોમ. બીજું વર્ષ
૨૪.	સુદર્શન હસમુખલાલ શાહ	બી.બી.એ. પ્રથમ વર્ષ
૨૫.	અંકેશ રમેશચંદ્ર કોઠારી	બી.બી.એ. પ્રથમ વર્ષ
૨૬.	પ્રિયાંશ રાજેશકુમાર દોશી	બી.કોમ. પ્રથમ વર્ષ
૨૭.	દર્શન હર્ષદકુમાર શાહ	બી.કોમ. પ્રથમ વર્ષ
૨૮.	વિરલ કીર્તિભાઈ મેમદાવાદીયા	બી.કોમ. બીજું વર્ષ
૨૯.	પારસ કિશોરભાઈ કોઠારી	બી.કોમ. બીજું વર્ષ
૩૦.	હર્ષિત કમલેશભાઈ શાહ	ધો. ૧૧ સાયન્સ
૩૧.	જિગર રજનીકાંતભાઈ શાહ	કોમ્પ્યુ. એન્જી. ત્રીજું વર્ષ

અનુ.	વિદ્યાર્થીનું નામ	વિદ્યાશાખા
૩૨.	ચિંતન હર્ષદકુમાર શાહ	બી.કોમ. પ્રથમ વર્ષ
૩૩.	આશિષ કમલેશકુમાર સંઘવી	બી.કોમ. પ્રથમ વર્ષ
૩૪.	દર્શિત અશોકભાઈ વારિયા	બી.બી.એ. પ્રથમ વર્ષ
૩૫.	પ્રિતેશ અનિલકુમાર મહેતા	બી.કોમ. બીજું વર્ષ
૩૬.	સમ્રાટ અરવિંદભાઈ બંબ	બી.કોમ. બીજું વર્ષ
૩૭.	રિતેશ રસીકલાલ સંઘવી	બી.કોમ. બીજું વર્ષ
૩૮.	હાર્દિક ભરતભાઈ શાહ	ધો. ૧૧ સાયન્સ
૩૯.	દેવાંગ હસમુખભાઈ મહેતા	બી.કોમ. બીજું વર્ષ
૪૦.	દેવાંગ હસમુખભાઈ શાહ	ધો. ૧૧ સાયન્સ

(૫) શ્રી લેહેરચંદ ઉત્તમચંદ વિદ્યાર્થીગૃહ, વડોદરા

પ્રથમ વર્ગ વિશેષ યોગ્યતા :

અનુ.	વિદ્યાર્થીનું નામ	વિદ્યાશાખા
૧.	તપન રવિનભાઈ શાહ	માસ્ટર ફાર્મસી પ્રથમ વર્ષ
૨.	ધરણેન્દ્ર પ્રકાશચંદ ભાવસાર	એમ.ઈ. સ્ટ્રક્ચરલ-પ્રથમ વર્ષ
૩.	સોહમ હર્નિશભાઈ શાહ	એન્જ. કોમ્પ્યુટર ચોથું વર્ષ
૪.	રમેશ મનસુખ મહેતા	એમ.સી.એ. બીજું વર્ષ
૫.	સાવન નિતીનકુમાર દામાણી	બી.કોમ. બીજું વર્ષ
૬.	કુજર જયંતભાઈ શાહ	બી.કોમ. બીજું વર્ષ
૭.	ભાવિક બીપીનચંદ્ર શાહ	ધો. ૧૨ કોમર્સ
૮.	નૌતિક વસંતરાય દોશી	ધો. ૧૨ કોમર્સ

પ્રથમ વર્ગ

અનુ.	વિદ્યાર્થીનું નામ	વિદ્યાશાખા
૧.	જૈનેશ ભંવરલાલ દોશી	એન્જ. ઇલેક્ટ્રીકલ ચોથું વર્ષ
૨.	પ્રિયાંક રાજેશભાઈ શાહ	એન્જ. સીવીલ-પ્રથમ વર્ષ
૩.	કૃષ્ણાલ ચંદ્રકાંત દોશી	બી.કોમ. ત્રીજું વર્ષ
૪.	દેવાંગ હર્ષદભાઈ શાહ	બી.કોમ. ત્રીજું વર્ષ
૫.	વિશાલ સતીશકુમાર દંતારા	બી.કોમ. ત્રીજું વર્ષ
૬.	દર્શિત વિજયકુમાર શાહ	ધો. ૧૧ સાયન્સ
૭.	મિતેશ બી. દોશી	ધો. ૧૧ સાયન્સ
૮.	સચિન સતીશભાઈ શાહ	ધો. ૧૧ કોમર્સ

અનુ.	વિદ્યાર્થીનું નામ	વિદ્યાશાખા
૯.	ચિંતન બિપીનકુમાર સંઘવી	ધો. ૧૧ કોમર્સ
૧૦.	અક્ષય ભદ્રેશકુમાર શાહ	ધો. ૧૧ કોમર્સ
૧૧.	કેયુર દિનેશભાઈ દોશી	ધો. ૧૧ કોમર્સ
૧૨.	હેરી ગીરીશભાઈ શાહ	ધો. ૧૧ કોમર્સ
૧૩.	જીનેશ અમ્બિકુમાર દેસાઈ	આઈ.ટી.આઈ. બીજું વર્ષ

(૬) શ્રી લેહેરચંદ ઉત્તમચંદ વિદ્યાર્થીગૃહ, વલ્લભ વિદ્યાનગર

પ્રથમ વર્ગ વિશેષ યોગ્યતા :

અનુ.	વિદ્યાર્થીનું નામ	વિદ્યાશાખા
૧.	નિશય કૌશિકભાઈ શાહ	બી.ઈ. એન્જ. ચોથું વર્ષ
૨.	મલય ભદ્રેશભાઈ શાહ	બી.ઈ. એન્જ. ચોથું વર્ષ
૩.	મિહીર પ્રફુલ્લભાઈ શાહ	બી.ઈ. એન્જ. ચોથું વર્ષ
૪.	પ્રિતેશ અશ્વીનભાઈ શાહ	બી.ઈ. એન્જ. ત્રીજું વર્ષ
૫.	મિત્તલ દીલીપભાઈ વોરા	બી.ઈ. એન્જ. ત્રીજું વર્ષ
૬.	ચિરાગ વસંતભાઈ શાહ	બી.ઈ. એન્જ. ત્રીજું વર્ષ
૭.	ઉમંગ રાજેન્દ્રભાઈ ગાંધી	બી.ઈ. એન્જ. ત્રીજું વર્ષ
૮.	નિરવ પ્રકાશભાઈ લગડીવાલા	બી.ઈ. એન્જ. બીજું વર્ષ
૯.	દિવ્યાંગ શાંતિલાલ શાહ	બી.ઈ. એન્જ. બીજું વર્ષ
૧૦.	વિશાલ વિનોદભાઈ શાહ	બી.ઈ. એન્જ. બીજું વર્ષ
૧૧.	ભૂષણ વિરેન્દ્રભાઈ દોશી	બી.ઈ. એન્જ. બીજું વર્ષ
૧૨.	કોમીક હસમુખરાય શાહ	બી.ઈ. એન્જ. બીજું વર્ષ
૧૩.	અભય ભરતભાઈ શાહ	બી.ઈ. એન્જ. બીજું વર્ષ
૧૪.	વિવેક ભરતભાઈ શાહ	બી.ઈ. એન્જ. બીજું વર્ષ
૧૫.	ભાવીન ગૌતમભાઈ શાહ	બી.ઈ. એન્જ. બીજું વર્ષ
૧૬.	સાગર દીપકભાઈ શાહ	બી.ઈ. એન્જ. બીજું વર્ષ
૧૭.	કૃષ્ણાલ નરેશભાઈ શાહ	બી.ઈ. એન્જ. પ્રથમ વર્ષ
૧૮.	રીશીત ભરતભાઈ કામદાર	બી.ઈ. એન્જ. પ્રથમ વર્ષ
૧૯.	જીમીત રાજેશભાઈ મહેતા	બી.ઈ. એન્જ. પ્રથમ વર્ષ



પ્રથમ વર્ગ

અનુ.	વિદ્યાર્થીનું નામ	વિદ્યાશાખા
૧.	અંકિત જીતેન્દ્રભાઈ શેઠ	બી.ઈ. એન્જ. ચોથું વર્ષ
૨.	ચિરાગ ભીખુભાઈ શાહ	બી.ઈ. એન્જ. ચોથું વર્ષ
૩.	નિરવ નીતીનભાઈ શાહ	બી.ઈ. એન્જ. ચોથું વર્ષ
૪.	જીનીત જીતેન્દ્રભાઈ શાહ	બી.ઈ. એન્જ. ચોથું વર્ષ
૫.	ચિંતન રોહિતભાઈ શાહ	બી.ઈ. એન્જ. ચોથું વર્ષ
૬.	શાહીન હેમંતભાઈ શાહ	બી.ઈ. એન્જ. ચોથું વર્ષ
૭.	નિશિદ્ધ શ્રેણીકભાઈ શાહ	બી.ઈ. એન્જ. ત્રીજું વર્ષ
૮.	સંકેત અજીતભાઈ શાહ	બી.ઈ. એન્જ. ત્રીજું વર્ષ
૯.	ગૌતમ જયંતકુમાર ઝવેરી	બી.ઈ. એન્જ. ત્રીજું વર્ષ
૧૦.	પ્રતિક દિલીપભાઈ શાહ	બી.ઈ. એન્જ. ત્રીજું વર્ષ
૧૧.	ધવલ દિનેશભાઈ પટવા	બી.ઈ. એન્જ. ત્રીજું વર્ષ
૧૨.	રવિ ધનવંતરાય કુંડલીયા	બી.ઈ. એન્જ. ત્રીજું વર્ષ
૧૩.	રાહુલ મનસુખલાલ શાહ	બી.ઈ. એન્જ. ત્રીજું વર્ષ
૧૪.	ભાવીન ભરતભાઈ કોઠારી	બી.ઈ. એન્જ. ત્રીજું વર્ષ
૧૫.	સિદ્ધાર્થ અશોકભાઈ શાહ	બી.ઈ. એન્જ. બીજું વર્ષ
૧૬.	મલય અશ્વીનભાઈ પારેખ	બી.ઈ. એન્જ. બીજું વર્ષ
૧૭.	મનન હર્ષદભાઈ શાહ	બી.ઈ. એન્જ. બીજું વર્ષ
૧૮.	વૈભવ અજયભાઈ કોઠારી	બી.ઈ. એન્જ. બીજું વર્ષ
૧૯.	અભિ નૂતનકુમાર ગાંધી	બી.ઈ. એન્જ. બીજું વર્ષ
૨૦.	અંકિત દિનેશચંદ્ર સંઘવી	બી.ઈ. એન્જ. બીજું વર્ષ
૨૧.	મિહિર બીપીનભાઈ શાહ	બી.ઈ. એન્જ. બીજું વર્ષ
૨૨.	સાગર અરવિંદભાઈ મહેતા	બી.ઈ. એન્જ. બીજું વર્ષ
૨૩.	જનમ ઉપેન્દ્રભાઈ શાહ	બી.ઈ. એન્જ. બીજું વર્ષ
૨૪.	ભાવીન નવીનભાઈ શેઠ	બી.ઈ. એન્જ. બીજું વર્ષ
૨૫.	અંકિત અલ્લેશકુમાર શાહ	બી.ઈ. એન્જ. બીજું વર્ષ
૨૬.	નીલ નરેન્દ્રભાઈ શાહ	બી.ઈ. એન્જ. પ્રથમ વર્ષ
૨૭.	તેજસ અજીતકુમાર મહેતા	બી.ઈ. એન્જ. પ્રથમ વર્ષ
૨૮.	ભાવીન ઈન્દ્રવદનભાઈ શાહ	બી.ઈ. એન્જ. પ્રથમ વર્ષ
૨૯.	નંદન શશીકાંતભાઈ શાહ	બી.ઈ. એન્જ. પ્રથમ વર્ષ
૩૦.	વૈભવ દીલીપભાઈ શાહ	બી.ઈ. એન્જ. પ્રથમ વર્ષ
૩૧.	સાહિલ રમેશચંદ્ર મહેતા	બી.ઈ. એન્જ. પ્રથમ વર્ષ

અનુ.	વિદ્યાર્થીનું નામ	વિદ્યાશાખા
૩૨.	તેજસ રમેશચંદ્ર શાહ	બી.એસસી. ત્રીજું વર્ષ
૩૩.	પ્રણવ ધનેશભાઈ પારેખ	બી.સી.એ. ત્રીજું વર્ષ
૩૪.	કલ્પીત ભદ્રેશભાઈ શાહ	ધો. ૧૨ સાયન્સ
૩૫.	ચેતન જયંતિભાઈ મહેતા	ધો. ૧૧ સાયન્સ
૩૬.	ગૌરવ કુલીનભાઈ શાહ	બી.કોમ. ત્રીજું વર્ષ

(૭) શ્રી મણિલાલ દુર્લભજી વિદ્યાર્થીગૃહ, ભાવનગર

પ્રથમ વર્ગ વિશેષ યોગ્યતા

અનુ.	વિદ્યાર્થીનું નામ	વિદ્યાશાખા
૧.	હર્ષલ એ. દોશી	બી.ઈ.ઈ.સી.
૨.	કૃણાલ કે. શાહ	બી.ઈ.સીવીલ
૩.	ચિરાગ સી. ગુંદીગરા	બી.ઈ. મિકે.
૪.	હાર્દિક બી. શાહ	ડિપ્લો. ઓટો.
૫.	ચિંતન કે. સંઘવી	બી.એસસી. પ્રથમ વર્ષ
૬.	રૂઘભ જે. દોશી	ધો. ૧૨ સાયન્સ
૭.	જય એમ. કોરડીયા	ધો. ૧૨ સાયન્સ

પ્રથમ વર્ગ

અનુ.	વિદ્યાર્થીનું નામ	વિદ્યાશાખા
૧.	સંદીપ એમ. મણીયાર	બી.ઈ. આઈ.ટી.
૨.	મૌલિક જે. સંઘવી	બી.ઈ. આઈ.ટી.
૩.	જીગર એચ. શાહ	બી.ઈ.ઈ.સી.
૪.	જય ડી. મહેતા	બી.ઈ.ઈ.સી.
૫.	અંકિત પી. દોશી	બી.ઈ.સીવીલ
૬.	કેયુર બી. શાહ	બી.ઈ.ઈ.સી.
૭.	પ્રતિક આર. શાહ	બી.ઈ.ઈ.સી.
૮.	હાર્દિક આર. મહેતા	પ્રોડક્શન એન્જિ.
૯.	પ્રિયાંક આઈ. શાહ	બી.ઈ.મિકે.
૧૦.	કેયુર બી. શાહ	ડિપ્લો. ઈ.ઈ.
૧૧.	વિશાલ એન. દાણી	ડિપ્લો. મિકે.
૧૨.	અક્ષય એમ. શાહ	એમ.બી., બી.એસ. બીજું વર્ષ
૧૩.	હેમલ એ. શાહ	એમ.બી., બી.એસ. બીજું વર્ષ

(૮) શ્રીમતી શારદાબેન ઉત્તમલાલ મહેતા કન્યા છાત્રાલય, અમદાવાદ  
પ્રથમ વર્ગ વિશેષ યોગ્યતા

અનુ.	વિદ્યાર્થિનીનું નામ	વિદ્યાશાખા
૧.	પંકિતા જીતેન્દ્રભાઈ દોશી	બી.કોમ. પ્રથમ વર્ષ
૨.	અનુશ્રી અશોકભાઈ મહેતા	બી.કોમ. પ્રથમ વર્ષ
૩.	પ્રાચી જિતેન્દ્રભાઈ શાહ	એમ.બી.એ. ચોથું વર્ષ
૪.	છાયા સંપતરાજ મહેતા	બી.બી.એ. પ્રથમ વર્ષ
૫.	શ્વેતલ વિનોદભાઈ શાહ	એન્જી. ત્રીજું વર્ષ
૬.	હેમાંગી જયેન્દ્રભાઈ બગડિયા	ડિપ્લોમા ફાર્મસી
૭.	ઝલક નીતિનકુમાર શાહ	હોમ સાયન્સ બીજું વર્ષ
૮.	પુશ્પુ જયેન્દ્રભાઈ ગાંધી	ધો. ૧૨ (કોમર્સ)
૯.	અર્ચિતા જગદીશભાઈ શાહ	ધો. ૧૨ (કોમર્સ)
૧૦.	પ્રિયંકા જાગેશભાઈ શાહ	ધો. ૧૨ (કોમર્સ)
૧૧.	ઉર્વી અજયભાઈ દોશી	ધો. ૧૧ (કોમર્સ)

પ્રથમ વર્ગ :

અનુ.	વિદ્યાર્થિનીનું નામ	વિદ્યાશાખા
૧.	ઉર્વી ભરતભાઈ શાહ	બી.એસસી. બીજું વર્ષ
૨.	કેતા ગુણવંતલાલ શાહ	બી.કોમ. પ્રથમ વર્ષ
૩.	દેવાંગી વિજયભાઈ શેઠ	બી.કોમ. પ્રથમ વર્ષ
૪.	દિપ્તી ગિરીશભાઈ વોરા	બી.કોમ. પ્રથમ વર્ષ
૫.	જાગૃતિ મહેન્દ્રભાઈ મહેતા	બી.કોમ. પ્રથમ વર્ષ
૬.	મીના દિનેશભાઈ સંઘવી	બી.કોમ. પ્રથમ વર્ષ
૭.	ચાર્મી અશોકભાઈ કોઠારી	બી.કોમ. પ્રથમ વર્ષ
૮.	રિદ્ધિ ટોડરમલ શાહ	બી.કોમ. પ્રથમ વર્ષ
૯.	ચાર્મી બકુલભાઈ વોરા	બી.કોમ. પ્રથમ વર્ષ
૧૦.	રિદ્ધિ પંકજકુમાર વોરા	બી.કોમ. પ્રથમ વર્ષ
૧૧.	ખ્યાતિ તમ્બિવનકુમાર શાહ	બી.કોમ. પ્રથમ વર્ષ
૧૨.	કિંજલ રાજેન્દ્રભાઈ સંઘવી	બી.કોમ. પ્રથમ વર્ષ
૧૩.	પુશ્પુ અનંતભાઈ શાહ	બી.કોમ. પ્રથમ વર્ષ
૧૪.	મેઘા રોહિતકુમાર મહેતા	બી.કોમ. બીજું વર્ષ

અનુ.	વિદ્યાર્થિનીનું નામ	વિદ્યાશાખા
૧૫.	હેતલ પ્રકાશભાઈ શાહ	બી.કોમ. બીજું વર્ષ
૧૬.	શેફાલી ઈન્દ્રવદન દોશી	બી.કોમ. બીજું વર્ષ
૧૭.	જિજ્ઞેશા રાજેશભાઈ શાહ	બી.કોમ. બીજું વર્ષ
૧૮.	હિરલ કિશોરભાઈ શાહ	બી.કોમ. બીજું વર્ષ
૧૯.	દિપા સુરેશભાઈ શાહ	બી.કોમ. બીજું વર્ષ
૨૦.	વૈશાલી પ્રતાપરાય વોરા	બી.કોમ. ત્રીજું વર્ષ
૨૧.	પુશ્પુ પ્રવિણભાઈ શાહ	બી.કોમ. ત્રીજું વર્ષ
૨૨.	રોમા મુકેશભાઈ શાહ	બી.કોમ. ત્રીજું વર્ષ
૨૩.	હેતલ કિરીટભાઈ શાહ	બી.કોમ. ત્રીજું વર્ષ
૨૪.	સ્મૃતિ શિરીષભાઈ શાહ	બી.કોમ. ત્રીજું વર્ષ
૨૫.	બિંદિયા કિરીટભાઈ શાહ	એમ.બી.એ. પ્રથમ વર્ષ
૨૬.	શ્રદ્ધા રમેશભાઈ બગડિયા	એમ.બી.એ. પ્રથમ વર્ષ
૨૭.	ઉમંગી રજનીકાંત શાહ	એમ.બી.એ. ત્રીજું વર્ષ
૨૮.	નિરમા રાજેન્દ્રભાઈ શાહ	બી.બી.એ. પ્રથમ વર્ષ
૨૯.	કોમલ હસમુખલાલ ડગલી	બી.બી.એ. પ્રથમ વર્ષ
૩૦.	અવનિ પ્રકાશભાઈ શાહ	બી.બી.એ. ત્રીજું વર્ષ
૩૧.	રિંકુ રોહિતકુમાર મહેતા	બી.બી.એ. ત્રીજું વર્ષ
૩૨.	સિદ્ધિ મેનનભાઈ મહેતા	એન્જીનીયરીંગ ત્રીજું વર્ષ
૩૩.	શિલ્પી રમેશભાઈ મહેતા	એન્જીનીયરીંગ ત્રીજું વર્ષ
૩૪.	ઉર્વી મહેન્દ્રભાઈ શાહ	એન્જીનીયરીંગ ત્રીજું વર્ષ
૩૫.	રૂચિતા ચંદ્રેશભાઈ શાહ	એન્જીનીયરીંગ ત્રીજું વર્ષ
૩૬.	રોમા માનંદભાઈ દોશી	એન્જીનીયરીંગ બીજું વર્ષ
૩૭.	કશિમ નરેન્દ્રભાઈ શાહ	એન્જીનીયરીંગ બીજું વર્ષ
૩૮.	કિના દિપકકુમાર મહેતા	બી.એચ.એમ.એસ. બીજું વર્ષ
૩૯.	તેજલ હસમુખલાલ ત્રેવાડિયા	બી.એચ.એમ.એસ. ચોથું વર્ષ
૪૦.	સ્વીટી શિરીષભાઈ શાહ	ફિઝયોથેરાપી ચોથું વર્ષ
૪૧.	પ્રાચી કેલેશકુમાર મહેતા	ફેશન ડિઝાઈનીંગ ત્રીજું વર્ષ
૪૨.	સેજલ પ્રવિણભાઈ મહેતા	ધો. ૧૧ (સાયન્સ)
૪૩.	ભૂમિકા અજયભાઈ દોશી	ધો. ૧૨ (કોમર્સ)
૪૪.	શિવાની દિનેશભાઈ શાહ	ધો. ૧૧ (કોમર્સ)



(૯) શ્રીમતી નલીનીબેન પ્રવિણચંદ્ર જમનાદાસ ચાંગાણી કન્યા છાત્રાલય, વલ્લભ વિધાનગર પ્રથમ વર્ગ વિશેષ યોગ્યતા

અનુ.	વિદ્યાર્થીનીનું નામ	વિદ્યાશાખા
૧.	પૂર્વી હિતેન્દ્રભાઈ શાહ	બી.એસસી. બીજું વર્ષ
૨.	વીરતી મીતેષભાઈ શાહ	ધો. ૧૧ સાયન્સ
૩.	સપના રાજેન્દ્રકુમાર સંઘવી	ધો. ૧૧ સાયન્સ
૪.	માનસી ભરતભાઈ શાહ	બી.એસસી. પ્રથમ વર્ષ
૫.	શ્વેતા ભરતભાઈ મહેતા	આઈ.ટી. પ્રથમ વર્ષ
૬.	મમતા અશ્વિનભાઈ દોશી	સીવીલ એન્જી. બીજું વર્ષ
૭.	નિરાલી દેવેન્દ્રભાઈ વોરા	કોમ્પ્યુ. એન્જી. ત્રીજું વર્ષ
૮.	જલ્પા ભરતભાઈ શાહ	ડી.સી.એ.

પ્રથમ વર્ગ

અનુ.	વિદ્યાર્થીનીનું નામ	વિદ્યાશાખા
૧.	મોક્ષા દિવ્યેશકુમાર શાહ	બી.બી.એ. પ્રથમ વર્ષ
૨.	ચાર્મી નવનીતરાય પારેખ	ફાઈન આર્ટ્સ બીજું વર્ષ
૩.	અવની રાજેન્દ્રકુમાર પારેખ	બી.કોમ. ત્રીજું વર્ષ
૪.	કિંજલ ભદ્રેશભાઈ શાહ	બી.એસસી. ત્રીજું વર્ષ
૫.	હીરલ ગિરીશભાઈ શાહ	બી.એસસી. ત્રીજું વર્ષ
૬.	વિધિ પ્રફુલ્લકુમાર શેઠ	ધો. ૧૨ સાયન્સ
૭.	પૂજા વિમલકુમાર જૈન	એન્જી. ત્રીજું વર્ષ
૮.	દિશા દિલીપભાઈ શેઠ	એન્જી. ત્રીજું વર્ષ
૯.	પાયલ કીર્તિકુમાર કાપડીયા	એન્જી. ત્રીજું વર્ષ
૧૦.	પ્રીના રજનીકાંત શાહ	આઈ.ટી. બીજું વર્ષ
૧૧.	અમી દિલીપભાઈ શાહ	ફાર્મસી પ્રથમ વર્ષ

(૧૦) ડૉ. ચાવન્તરાજ પુનમચંદ્ર અને શ્રીમતી સંપૂર્ણા જૈન વિદ્યાર્થીગૃહ, ઉદયપુર

પ્રથમ વર્ગ વિશેષ યોગ્યતા

અનુ.	વિદ્યાર્થીનું નામ	વિદ્યાશાખા
૧.	નરેશ છાજેડ	બી.કોમ. પ્રથમ વર્ષ

૪.૧ અભ્યાસમાં સહાયરૂપ થવા શિષ્યવૃત્તિ યોજનાઓ સને ૨૦૦૫-૨૦૦૬

સંસ્થાની બહાર રહી અભ્યાસ કરતાં વિદ્યાર્થીઓ/વિદ્યાર્થિનીઓને નીચે દર્શાવેલ યોજનાઓ હેઠળ અભ્યાસમાં સહાયરૂપ થવા માટે શિષ્યવૃત્તિ મંજૂર કરવામાં આવી.

૧. ડૉ. શીખરચંદ હિંમતલાલ જવેરી શિષ્યવૃત્તિ
  ૧. સંદીપ અશોકભાઈ શાહ રૂ. ૧,૫૦૦/-
૨. શ્રીમતી રમાબેન શીખરચંદ જવેરી શિષ્યવૃત્તિ
  ૧. વૃષાલી ચાંદમલ કુલકર્ગર રૂ. ૧,૧૦૦/-
૩. શ્રીમતી લલિતાબેન મણિલાલ વેદ શિષ્યવૃત્તિ
  ૧. હીરલ ચંદ્રકાંત શાહ રૂ. ૧,૧૦૦/-
૪. શ્રીમતી નલિનીબેન કેસરીચંદ શાહ અને શ્રી કેસરીચંદ લાલભાઈ શાહ શિષ્યવૃત્તિ
  ૧. વિરલ અજીતભાઈ શાહ રૂ. ૧,૫૦૦/-
૫. શ્રી મોહનલાલ ફતેહચંદ ગાંધી અને શ્રીમતી લીલાવતી મોહનલાલ ગાંધી શિષ્યવૃત્તિ
  ૧. હર્ષિત ભરતભાઈ શાહ રૂ. ૧,૧૦૦/-
૬. વકીલ શ્રી પદ્મકુમાર ભોગીલાલ જવેરી સ્મારક ગર્લ્સ શિષ્યવૃત્તિ
  ૧. અભિષેક મહેશકુમાર બગડીયા રૂ. ૧,૫૦૦/-
૭. સ્વ. શાંતિલાલ મણીલાલ શાહ અને સ્વ. શ્રીમતી સવિતાબેન શાંતિલાલ શાહ (આકલાવવાળા)
  ૧. વિશાલ નરેન્દ્રકુમાર દામાણી રૂ. ૧,૧૦૦/-
૮. શ્રી સેવંતીલાલ મુળાજીભાઈ શાહ અને શ્રીમતી મંજુલાબેન સેવંતીલાલ શાહ (ડભોઈવાળા) શિષ્યવૃત્તિ
  ૧. સ્નેહા મુકેશભાઈ શાહ રૂ. ૧,૫૦૦/-
૯. શ્રીમતી લીલાબેન અને શ્રી ડાહ્યાભાઈ જેસીંગભાઈ મહેતા (પાલનપુરવાળા) શિષ્યવૃત્તિ
  ૧. જય કીર્તિકુમાર મહેતા રૂ. ૧,૫૦૦/-
  ૩. મિહિર પ્રકાશભાઈ સંઘવી રૂ. ૧,૫૦૦/-
  ૨. મિતલબેન સુરેશચંદ્ર ધામી રૂ. ૧,૫૦૦/-
૧૦. સ્વ. શ્રીમતી કાંતાબેન મણીલાલ રતનચંદ મહેતા શિષ્યવૃત્તિ
  ૧. રિતેશ મહેશકુમાર શાહ રૂ. ૧,૫૦૦/-
  ૨. અમર હેમેન્દ્રકુમાર ચોકસી રૂ. ૧,૫૦૦/-
૧૧. શ્રી રમણલાલ છોટાલાલ કોઠારી શિષ્યવૃત્તિ ફંડ
  ૧. મોનાલી શૈલેષભાઈ કોઠારી રૂ. ૧,૫૦૦/-
  ૪. વિરલ મહેશભાઈ શાહ રૂ. ૧,૫૦૦/-
  ૨. જલક જીતેન્દ્રભાઈ પારેખ રૂ. ૧,૫૦૦/-
  ૫. મિહિર જસવંતભાઈ શાહ રૂ. ૧,૫૦૦/-
  ૩. દર્શન વિનોદકુમાર શાહ રૂ. ૧,૫૦૦/-
  ૬. મેઘના અનીલભાઈ ટોલીયા રૂ. ૧,૫૦૦/-

૧૨. સ્વ. સુશીલાબેન રમણલાલ કોઠારી શિષ્યવૃત્તિ

- |                         |             |                          |             |
|-------------------------|-------------|--------------------------|-------------|
| ૧. મૌલિક ભરતભાઈ શાહ     | રૂ. ૧,૫૦૦/- | ૩. એશા કેતનકુમાર શાહ     | રૂ. ૧,૫૦૦/- |
| ૨. જૈની પ્રદિપકુમાર શાહ | રૂ. ૧,૫૦૦/- | ૪. રૂપિત પંકજકુમાર મહેતા | રૂ. ૧,૫૦૦/- |

૧૩. શ્રીમતી કેસરબેન ચંદુલાલ પરીખ શિષ્યવૃત્તિ

૧. પલક વિજયકુમાર શાહ રૂ. ૧,૫૦૦/-

૧૪. માતુશ્રી ગંગાબેન પોપટલાલ ધનજી શાહ (તાણસાવાળા) સ્કોલરશીપ

૧. દિપેન મહેન્દ્રકુમાર શાહ રૂ. ૧,૫૦૦/-

૧૫. શ્રી ભગવાનદાસ પુરુષોત્તમદાસ સુરચંદ શાહ શિષ્યવૃત્તિ

૧. અનુપ પ્રવિણચંદ્ર ભંડારી રૂ. ૧,૫૦૦/-

૧૬. શ્રી છોટાલાલ મોરારજી ધામી અને શ્રીમતી વિજયાબેન ધામી શિષ્યવૃત્તિ

૧. હેતલ અશોકભાઈ શાહ રૂ. ૧,૫૦૦/-

૧૭. શેઠ દેવકરણ મુલજી સંઘવી વિદ્યાર્થિની સહાયક ફંડ

- |                             |             |                      |             |
|-----------------------------|-------------|----------------------|-------------|
| ૧. હીનાબેન રજનીકાંતભાઈ પટવા | રૂ. ૧,૫૦૦/- | ૨. નિધિ ભરતકુમાર શાહ | રૂ. ૧,૫૦૦/- |
|-----------------------------|-------------|----------------------|-------------|

૧૮. શ્રીમતી ચુનીબેન અને શ્રી ચુનીલાલ હરખચંદ શાહ શિષ્યવૃત્તિ

૧. પરાગ પ્રવિણકુમાર શાહ રૂ. ૧,૧૦૦/-

૧૯. શ્રી ચંદુલાલ જગજીવનદાસ શાહ, શ્રીમતી દયાબેન શાહ અને પરિવાર શિષ્યવૃત્તિ

- |                                |             |                          |             |
|--------------------------------|-------------|--------------------------|-------------|
| ૧. અર્પિત દિલીપભાઈ શાહ         | રૂ. ૧,૫૦૦/- | ૪. હર્ષિલ મેહુલભાઈ ફડીયા | રૂ. ૧,૫૦૦/- |
| ૨. પ્રિયંકાબેન નરેન્દ્રભાઈ શાહ | રૂ. ૧,૫૦૦/- | ૫. અશોક પ્રવિણભાઈ બારીઆ  | રૂ. ૧,૫૦૦/- |
| ૩. જયનીબેન રમેશભાઈ ઝવેરી       | રૂ. ૧,૫૦૦/- |                          |             |

૨૦. શ્રીમતી માણિકબેન અમૃતલાલ શેઠ શિષ્યવૃત્તિ

૧. કૃપા જયેશભાઈ શાહ રૂ. ૧,૫૦૦/-

૨૧. શ્રી ચુનીલાલ જીવરાજ શાહ શિષ્યવૃત્તિ

૧. હાર્દિક જનકભાઈ શાહ રૂ. ૧,૫૦૦/-

૨૨. શ્રી દુર્લભજી હરખચંદ શેઠ અને શ્રીમતી તારાબેન દુર્લભજી પરિવાર સ્કોલરશીપ ફંડ

૧. ખ્યાતિ તસ્વીરચંદ્ર શાહ રૂ. ૧,૧૦૦/-

૨૩. શ્રી રમણલાલ બાલાલાલ શેઠ શિષ્યવૃત્તિ

- |                            |             |                         |             |
|----------------------------|-------------|-------------------------|-------------|
| ૧. મૌલિક ભરતભાઈ શાહ        | રૂ. ૧,૫૦૦/- | ૩. મૌલિક વિનોદકુમાર શાહ | રૂ. ૧,૫૦૦/- |
| ૨. હર્ષિલ મુકુન્દકુમાર શાહ | રૂ. ૧,૫૦૦/- | ૪. કૌશલ વિનોદકુમાર શાહ  | રૂ. ૧,૫૦૦/- |

૨૪. શ્રી અચરતલાલ વરધીલાલ શાહ શિષ્યવૃત્તિ ફંડ નં. ૨

૧. જિનેશ ભરતભાઈ મહેતા રૂ. ૧,૧૦૦/-

૨૫. શ્રી હસમુખલાલ બાબુલાલ શાહ શિષ્યવૃત્તિ

૧. વિવેક ધનરાજ ડાગા રૂ. ૧,૧૦૦/-

૨૬. શ્રી સોમચંદ ઠાકરશી દોશી શિષ્યવૃત્તિ ફંડ

- |                          |             |                          |             |
|--------------------------|-------------|--------------------------|-------------|
| ૧. તન્વી નવીનભાઈ શાહ     | રૂ. ૧,૫૦૦/- | ૪. જીજ્ઞા દિનેશભાઈ ગાંધી | રૂ. ૧,૫૦૦/- |
| ૨. હેલી શશીકાંતભાઈ મહેતા | રૂ. ૧,૫૦૦/- | ૫. નિરવ જીતેન્દ્રભાઈ શાહ | રૂ. ૧,૫૦૦/- |
| ૩. જલ્પા દિનેશભાઈ ગાંધી  | રૂ. ૧,૫૦૦/- | ૬. ઉદય દર્શનભાઈ શાહ      | રૂ. ૧,૫૦૦/- |

૨૭. શ્રીમતી મંછાબેન કેશવલાલ ભિલોવનદાસ બદાણી શિષ્યવૃત્તિ ફંડ

- |                             |             |                          |             |
|-----------------------------|-------------|--------------------------|-------------|
| ૧. ભાવિક વસંતલાલ મોતા       | રૂ. ૧,૫૦૦/- | ૭. રીકિતા નીતિનભાઈ શાહ   | રૂ. ૧,૫૦૦/- |
| ૨. સ્નેહા જયેશભાઈ શાહ       | રૂ. ૧,૫૦૦/- | ૮. કૃષ્ણાલ વસ્તુપાલ શાહ  | રૂ. ૧,૫૦૦/- |
| ૩. ખેલન ભદ્રેશકુમાર શાહ     | રૂ. ૧,૫૦૦/- | ૯. ઉર્વિ સોહિતભાઈ દેઢીયા | રૂ. ૧,૫૦૦/- |
| ૪. જિગર રાજેન્દ્રભાઈ સંઘવી  | રૂ. ૧,૫૦૦/- | ૧૦. હિરલ કિરણભાઈ માડ     | રૂ. ૧,૫૦૦/- |
| ૫. ઋષભ યતિનભાઈ લાઠીયા       | રૂ. ૧,૫૦૦/- | ૧૧. અપેક્ષા શૈલેષભાઈ શાહ | રૂ. ૧,૫૦૦/- |
| ૬. ધારિણી વિનોદકુમાર કિકાણી | રૂ. ૧,૫૦૦/- |                          |             |

૨૮. શ્રીમતી રતિકાન્તા નવનીતલાલ શાહ ગર્લ્સ સ્કોલરશીપ ફંડ

- |                                 |             |                             |             |
|---------------------------------|-------------|-----------------------------|-------------|
| ૧. ફેનીલ રજનીકાંત શાહ           | રૂ. ૧,૫૦૦/- | ૧૦. નિશીથ ચિરાગકુમાર શાહ    | રૂ. ૧,૫૦૦/- |
| ૨. તારક મહેન્દ્રકુમાર શાહ       | રૂ. ૧,૫૦૦/- | ૧૧. કેયુર મુકેશભાઈ શાહ      | રૂ. ૧,૫૦૦/- |
| ૩. હેવલ પ્રફુલકુમાર શાહ         | રૂ. ૧,૫૦૦/- | ૧૨. કૃષ્ણાલ બિપીનભાઈ કોઠારી | રૂ. ૧,૫૦૦/- |
| ૪. લજ્જા રાજેન્દ્રકુમાર શાહ     | રૂ. ૧,૫૦૦/- | ૧૩. પરાગ શાંતિલાલ વસાણી     | રૂ. ૧,૫૦૦/- |
| ૫. વલ્લભ વિજયકુમાર બાફના        | રૂ. ૧,૫૦૦/- | ૧૪. વિનીતા હિતેષભાઈ શાહ     | રૂ. ૧,૫૦૦/- |
| ૬. ખુશ્બુ જીતેન્દ્રકુમાર ચીકાણી | રૂ. ૧,૫૦૦/- | ૧૫. ધરજી મહેશકુમાર શાહ      | રૂ. ૧,૫૦૦/- |
| ૭. મિહિર લલીતકુમાર શાહ          | રૂ. ૧,૫૦૦/- | ૧૬. સ્વાતિ અતુલભાઈ શાહ      | રૂ. ૧,૫૦૦/- |
| ૮. કલ્પેશ કિશોરલાલ કટારીયા      | રૂ. ૧,૫૦૦/- | ૧૭. કુંજલ ચંદ્રકાંતભાઈ શાહ  | રૂ. ૧,૫૦૦/- |
| ૯. વૃત્તિકા અતુલકુમાર શાહ       | રૂ. ૧,૫૦૦/- |                             |             |

૨૯. સ્વ. મગનલાલ દુર્લભજી શાહ અને સ્વ. મણીલાલ મગનલાલ શાહ શિષ્યવૃત્તિ ફંડ

- |                          |             |                                |             |
|--------------------------|-------------|--------------------------------|-------------|
| ૧. ઈશાન પારસકુમાર શાહ    | રૂ. ૧,૮૦૦/- | ૭. અંકિત જીતેન્દ્રકુમાર ફોફાણી | રૂ. ૧,૮૦૦/- |
| ૨. કેવીન કેતનભાઈ વખારીયા | રૂ. ૧,૮૦૦/- | ૮. વૈભવી બિપીનભાઈ શાહ          | રૂ. ૧,૮૦૦/- |
| ૩. ઈશાન હેમંતકુમાર શાહ   | રૂ. ૧,૮૦૦/- | ૯. પૂજન ભરતકુમાર સંઘવી         | રૂ. ૧,૮૦૦/- |
| ૪. ઋષભ હિરેનભાઈ શાહ      | રૂ. ૧,૮૦૦/- | ૧૦. સૌહિન મિલનભાઈ મહેતા        | રૂ. ૧,૮૦૦/- |
| ૫. હર્ષ હિરેનભાઈ દોશી    | રૂ. ૧,૮૦૦/- | ૧૧. સચીન કીર્તિકુમાર ડોસલીયા   | રૂ. ૧,૮૦૦/- |
| ૬. મિકેન નયનકુમાર શાહ    | રૂ. ૧,૮૦૦/- |                                |             |



**૩૦. શ્રી જડાવળેન અમૃતલાલ પુરુષોત્તમ શાહ સ્મૃતિ સ્કોલરશીપ ફંડ**

૧. અવની કેશવજી ગોસર	રૂ. ૧,૫૦૦/-	૧૩. સિદ્ધાર્થ હિતેષભાઈ શાહ	રૂ. ૧,૫૦૦/-
૨. કિના સુરેશચંદ્ર કપાસી	રૂ. ૧,૫૦૦/-	૧૪. પ્રહર્ષ દિલીપભાઈ શાહ	રૂ. ૧,૫૦૦/-
૩. મોલિકા કીર્તિકુમાર મહેતા	રૂ. ૧,૫૦૦/-	૧૫. ધ્રુવ રશ્મિકાંત શાહ	રૂ. ૧,૫૦૦/-
૪. જીમીત દિનેશભાઈ શાહ	રૂ. ૧,૫૦૦/-	૧૬. શ્વેતા ચંદ્રકાંત શેઠ	રૂ. ૧,૫૦૦/-
૫. જીનાલી દિલીપકુમાર શાહ	રૂ. ૧,૫૦૦/-	૧૭. સંકેત ધીરજકુમાર શાહ	રૂ. ૧,૫૦૦/-
૬. ડોનીકા મયુરભાઈ શાહ	રૂ. ૧,૫૦૦/-	૧૮. રૂષભ ગિરીશભાઈ શાહ	રૂ. ૧,૫૦૦/-
૭. પુશ્પ શરદકુમાર ભાવસાર	રૂ. ૧,૫૦૦/-	૧૯. મોલિક રજનીકાંત શાહ	રૂ. ૧,૫૦૦/-
૮. બીજલ કિરણભાઈ કોઠારી	રૂ. ૧,૫૦૦/-	૨૦. ભારત મહેન્દ્રભાઈ શાહ	રૂ. ૧,૫૦૦/-
૯. હાર્દિક દિલીપકુમાર વોરા	રૂ. ૧,૫૦૦/-	૨૧. ભાવના પ્રાણલાલ મહેતા	રૂ. ૧,૫૦૦/-
૧૦. નિકુંજ રાજેન્દ્રભાઈ શાહ	રૂ. ૧,૫૦૦/-	૨૨. મીત ચંદનભાઈ દોશી	રૂ. ૧,૫૦૦/-
૧૧. શિદ્ધિ પ્રદીપભાઈ શેઠ	રૂ. ૧,૫૦૦/-	૨૩. પ્રિયા પ્રાણજીવનભાઈ ગાંધી	રૂ. ૧,૫૦૦/-
૧૨. પુનીત સુધીરભાઈ છેડા	રૂ. ૧,૫૦૦/-		

**૩૧. શ્રી અમુલમ જગજીવનભાઈ શાહ તથા શ્રી વ્રજકુંવર અમુલમ જગજીવન શાહ કોલકી (સોરઠવાળા) શિષ્યવૃત્તિ ફંડ**

૧. વિશાલ મહેશભાઈ શાહ	રૂ. ૧,૮૦૦/-	૪. ચાર્મા ભુપેન્દ્રભાઈ શાહ	રૂ. ૧,૮૦૦/-
૨. હેરત દિલીપભાઈ શાહ	રૂ. ૧,૮૦૦/-	૫. મનાલી હિતેન્દ્રભાઈ શાહ	રૂ. ૧,૮૦૦/-
૩. વર્ધન અજયભાઈ શાહ	રૂ. ૧,૮૦૦/-		

**૩૨. સ્વ. શ્રી હીરાલાલ અમૃતલાલ શાહ અને સ્વ. શ્રી મોઘીબેન હીરાલાલ શાહ શિષ્યવૃત્તિ**

૧. શ્વેતા નલીનકુમાર કપાસી	રૂ. ૧,૮૦૦/-	૧૨. અર્પિત નયનકુમાર શાહ	રૂ. ૧,૮૦૦/-
૨. માનસી કીરીટભાઈ મહેતા	રૂ. ૧,૮૦૦/-	૧૩. ઋષિક શ્રીપાલભાઈ શાહ	રૂ. ૧,૮૦૦/-
૩. ચાર્મા જતીનભાઈ મહેતા	રૂ. ૧,૮૦૦/-	૧૪. પલક અશોકભાઈ શાહ	રૂ. ૧,૮૦૦/-
૪. કૃપા રવીન્દ્રભાઈ દોશી	રૂ. ૧,૮૦૦/-	૧૫. શૈલી ભરતકુમાર શાહ	રૂ. ૧,૮૦૦/-
૫. ભવ્યાબેન દિલીપભાઈ શાહ	રૂ. ૧,૮૦૦/-	૧૬. ચિંતન ડોલરભાઈ છાડવા	રૂ. ૧,૮૦૦/-
૬. દર્શક પ્રદીપભાઈ ભીમાણી	રૂ. ૧,૮૦૦/-	૧૭. શોભિત વિજયકુમાર શાહ	રૂ. ૧,૮૦૦/-
૭. નિકીતા પ્રવિણકુમાર દોશી	રૂ. ૧,૮૦૦/-	૧૮. વૈશાલી પ્રકાશભાઈ જૈન	રૂ. ૧,૮૦૦/-
૮. દિક્ષીતા જયસુખલાલ મહેતા	રૂ. ૧,૮૦૦/-	૧૯. મોનાલી જયેશકુમાર દિવાન	રૂ. ૧,૮૦૦/-
૯. જેનીતા કૌશલભાઈ શાહ	રૂ. ૧,૮૦૦/-	૨૦. દિશાંગ નલીનભાઈ શાહ	રૂ. ૧,૮૦૦/-
૧૦. દિપન જગદીશભાઈ ચીકાણી	રૂ. ૧,૮૦૦/-	૨૧. પૂજા દિલીપભાઈ શાહ	રૂ. ૧,૮૦૦/-
૧૧. નીરવ દિપકભાઈ શાહ	રૂ. ૧,૮૦૦/-	૨૨. હાર્દિક જયસુખલાલ શાહ	રૂ. ૧,૮૦૦/-

**૩૩. શ્રી નંદલાલ એમ. વોરા અને શ્રીમતી લીલાબેન એન. વોરા શિષ્યવૃત્તિ ફંડ**

૧. ઈષિતા મહેન્દ્રભાઈ શેઠ	રૂ. ૧,૫૦૦/-
--------------------------	-------------

**૩૪. શ્રી કેસરીમલ અને સ્વ. શ્રી પુરીબાઈ પ્રાગાણી સ્કોલરશીપ ફંડ**

૧. મિતેશ દિનેશકુમાર દોશી	રૂ. ૧,૫૦૦/-
--------------------------	-------------

**૩૫. શ્રી વિજયકેસરસૂરિ સ્કોલરશીપ ફંડ**

૧. રચના અનુપભાઈ ચંદુરા	રૂ. ૧,૫૦૦/-	૨. દેશના જગદીશકુમાર કાપડીયા	રૂ. ૧,૫૦૦/-
------------------------	-------------	-----------------------------	-------------

**૩૬. ડૉ. અનુપશીલા કે. કાપડિયા શિષ્યવૃત્તિ ફંડ**

૧. પારસ જગદીશભાઈ શાહ	રૂ. ૧,૮૦૦/-
----------------------	-------------

**૩૭. શ્રી કુલચંદ શામજી કોરડિયા અને શ્રીમતી કમળાબેન કુલચંદ કોરડિયા શિષ્યવૃત્તિ ફંડ**

૧. વિશાલ અજયકુમાર દોશી	રૂ. ૧,૫૦૦/-
------------------------	-------------

**૩૮. શ્રી જીવન અદાય ચેરીટેબલ ટ્રસ્ટ શિષ્યવૃત્તિ**

૧. સુવેદ પ્રકાશભાઈ ગાંધી	રૂ. ૧,૫૦૦/-	૩. ભુપેન્દ્ર રાજકુમાર શાહ	રૂ. ૧,૫૦૦/-
૨. અમીત કિરણભાઈ દોશી	રૂ. ૧,૫૦૦/-		

**૩૯. શ્રીમતી ચેતનાબેન જતીનભાઈ શાહ "સુવાસ" શિષ્યવૃત્તિ ફંડ**

૧. ત્રિશલા જીતેન્દ્રકુમાર દોશી	રૂ. ૧,૫૦૦/-
--------------------------------	-------------

**૪૦. શ્રી ચીમનલાલ ધરમચંદ કોઠારી પાલનપુરવાળા શિષ્યવૃત્તિ ફંડ**

૧. સમીર પ્રવિણચંદ્ર શાહ	રૂ. ૧,૧૦૦/-
-------------------------	-------------

**૪૧. શ્રીમતી અસ્મિતા પ્રકાશચંદ્ર શાહ શિષ્યવૃત્તિ ફંડ**

૧. સ્નેહા લક્ષ્મીચંદ ધરોડ	રૂ. ૧,૫૦૦/-
---------------------------	-------------

**૪૨. શ્રી ભવાનજી ઉમરશી શિષ્યવૃત્તિ ફંડ**

૧. નેહા જીતેન્દ્રભાઈ શાહ	રૂ. ૧,૫૦૦/-
--------------------------	-------------

**૪૩. શ્રીમતી પદમાબેન અને શ્રી હસમુખરાય શાહ શિષ્યવૃત્તિ ફંડ**

૧. ફેરમ ચંદનભાઈ દોશી	રૂ. ૧,૫૦૦/-	૫. રાજ મહેન્દ્રભાઈ વસા	રૂ. ૧,૫૦૦/-
૨. યશવંતસિંહજી સુજાનમલજી જૈન	રૂ. ૧,૫૦૦/-	૬. સૌરીન દીપકભાઈ શાહ	રૂ. ૧,૫૦૦/-
૩. રવિ સૂર્યકાંતભાઈ શાહ	રૂ. ૧,૫૦૦/-	૭. સાગર કાંતિલાલ મહેતા	રૂ. ૧,૫૦૦/-
૪. હાર્દિક પ્રવીણભાઈ સેમલાણી	રૂ. ૧,૫૦૦/-		

**૪૪. શ્રીમતી શાંતાબેન તુલસીદાસ તથા તુલસીદાસ લઘુભાઈ વસા ફંડ**

૧. હેમીનકુમાર રોબીનભાઈ શાહ	રૂ. ૧,૫૦૦/-	૨. કિજલ પ્રવીણચંદ્ર મહેતા	રૂ. ૧,૫૦૦/-
----------------------------	-------------	---------------------------	-------------

**૪૫. શ્રી છગનલાલ ભાણજી તંબોલી તથા શ્રીમતી રજવંતીબેન છગનલાલ તંબોલી ફંડ**

૧. નિશીતા જીતેન્દ્રભાઈ શાહ	રૂ. ૧,૫૦૦/-	૩. નિરાલી ચંદ્રકાંત ગાંધી	રૂ. ૧,૫૦૦/-
૨. વિરલ દિલીપભાઈ સંઘવી	રૂ. ૧,૫૦૦/-		

૧૨. સ્વ. સુશીલાબેન રમણલાલ કોઠારી શિષ્યવૃત્તિ

- |                         |             |                          |             |
|-------------------------|-------------|--------------------------|-------------|
| ૧. મૌલિક ભરતભાઈ શાહ     | રૂ. ૧,૫૦૦/- | ૩. એશા કેતનકુમાર શાહ     | રૂ. ૧,૫૦૦/- |
| ૨. જૈની પ્રદિપકુમાર શાહ | રૂ. ૧,૫૦૦/- | ૪. રૂપિત પંકજકુમાર મહેતા | રૂ. ૧,૫૦૦/- |

૧૩. શ્રીમતી કેસરબેન ચંદુલાલ પરીખ શિષ્યવૃત્તિ

૧. પલક વિજયકુમાર શાહ રૂ. ૧,૫૦૦/-

૧૪. માતુશ્રી ગંગાબેન પોપટલાલ ધનજી શાહ (તણસાવાળા) સ્કોલરશીપ

૧. દિપેન મહેન્દ્રકુમાર શાહ રૂ. ૧,૫૦૦/-

૧૫. શ્રી ભગવાનદાસ પુરુષોત્તમદાસ સુરચંદ શાહ શિષ્યવૃત્તિ

૧. અનુપ પ્રવિણચંદ્ર ભંડારી રૂ. ૧,૫૦૦/-

૧૬. શ્રી છોટાલાલ મોરારજી ધામી અને શ્રીમતી વિજયાબેન ધામી શિષ્યવૃત્તિ

૧. હેતલ અશોકભાઈ શાહ રૂ. ૧,૫૦૦/-

૧૭. શેઠ દેવકરણ મુલજી સંઘવી વિદ્યાર્થિની સહાયક ફંડ

- |                             |             |                      |             |
|-----------------------------|-------------|----------------------|-------------|
| ૧. હીનાબેન રજનીકાંતભાઈ પટવા | રૂ. ૧,૫૦૦/- | ૨. નિધિ ભરતકુમાર શાહ | રૂ. ૧,૫૦૦/- |
|-----------------------------|-------------|----------------------|-------------|

૧૮. શ્રીમતી યુનીબેન અને શ્રી યુનીલાલ હરખચંદ શાહ શિષ્યવૃત્તિ

૧. પરાગ પ્રવિણકુમાર શાહ રૂ. ૧,૧૦૦/-

૧૯. શ્રી ચંદુલાલ જગજીવનદાસ શાહ, શ્રીમતી દયાબેન શાહ અને પરિવાર શિષ્યવૃત્તિ

- |                                |             |                          |             |
|--------------------------------|-------------|--------------------------|-------------|
| ૧. અર્પિત દિલીપભાઈ શાહ         | રૂ. ૧,૫૦૦/- | ૪. હર્ષિલ મેહુલભાઈ ફડીયા | રૂ. ૧,૫૦૦/- |
| ૨. પ્રિયંકાબેન નરેન્દ્રભાઈ શાહ | રૂ. ૧,૫૦૦/- | ૫. અશોક પ્રવિણભાઈ બારીઆ  | રૂ. ૧,૫૦૦/- |
| ૩. જયનીબેન રમેશભાઈ ઝવેરી       | રૂ. ૧,૫૦૦/- |                          |             |

૨૦. શ્રીમતી માણિકબેન અમૃતલાલ શેઠ શિષ્યવૃત્તિ

૧. કૃપા જયેશભાઈ શાહ રૂ. ૧,૫૦૦/-

૨૧. શ્રી યુનીલાલ ગુપ્તરાજ શાહ શિષ્યવૃત્તિ

૧. હાર્દિક જનકભાઈ શાહ રૂ. ૧,૫૦૦/-

૨૨. શ્રી દુર્લભજી હરખચંદ શેઠ અને શ્રીમતી તારાબેન દુર્લભજી પરિવાર સ્કોલરશીપ ફંડ

૧. ખ્યાતિ તસ્વીરચંદ્ર શાહ રૂ. ૧,૧૦૦/-

૨૩. શ્રી રમણલાલ બાલાભાઈ ચેરીટેબલ સ્કોલરશીપ ફંડ

- |                            |             |                         |             |
|----------------------------|-------------|-------------------------|-------------|
| ૧. મૌલિક ભરતભાઈ શાહ        | રૂ. ૧,૫૦૦/- | ૩. મૌલિક વિનોદકુમાર શાહ | રૂ. ૧,૫૦૦/- |
| ૨. હર્ષિલ મુકુન્દકુમાર શાહ | રૂ. ૧,૫૦૦/- | ૪. કૌશલ વિનોદકુમાર શાહ  | રૂ. ૧,૫૦૦/- |

૨૪. શ્રી અચરતલાલ વરઘીલાલ શાહ શિષ્યવૃત્તિ ફંડ નં. ૨

૧. જિનેશ ભરતભાઈ મહેતા રૂ. ૧,૧૦૦/-

૨૫. શ્રી હસમુખલાલ બાબુલાલ શાહ શિષ્યવૃત્તિ

૧. વિવેક ધનરાજ ડાગા રૂ. ૧,૧૦૦/-

૨૬. શ્રી સોમચંદ ઠાકરશી દોશી શિષ્યવૃત્તિ ફંડ

- |                          |             |                          |             |
|--------------------------|-------------|--------------------------|-------------|
| ૧. તન્વી નવીનભાઈ શાહ     | રૂ. ૧,૫૦૦/- | ૪. જીશા દિનેશભાઈ ગાંધી   | રૂ. ૧,૫૦૦/- |
| ૨. હેલી શશીકાંતભાઈ મહેતા | રૂ. ૧,૫૦૦/- | ૫. નિરવ જીતેન્દ્રભાઈ શાહ | રૂ. ૧,૫૦૦/- |
| ૩. જલ્પા દિનેશભાઈ ગાંધી  | રૂ. ૧,૫૦૦/- | ૬. ઉદય દર્શનભાઈ શાહ      | રૂ. ૧,૫૦૦/- |

૨૭. શ્રીમતી મંછાબેન કેશવલાલ ત્રિભોવનદાસ બદાણી શિષ્યવૃત્તિ ફંડ

- |                             |             |                          |             |
|-----------------------------|-------------|--------------------------|-------------|
| ૧. ભાવિક વસંતલાલ મોતા       | રૂ. ૧,૫૦૦/- | ૭. રીકિતા નીતિનભાઈ શાહ   | રૂ. ૧,૫૦૦/- |
| ૨. સ્નેહા જયેશભાઈ શાહ       | રૂ. ૧,૫૦૦/- | ૮. કૃષ્ણાલ વસ્તુપાલ શાહ  | રૂ. ૧,૫૦૦/- |
| ૩. ખેલન ભદ્રેશકુમાર શાહ     | રૂ. ૧,૫૦૦/- | ૯. ઉર્વિ સોહિતભાઈ દેઢીયા | રૂ. ૧,૫૦૦/- |
| ૪. જિગર રાજેન્દ્રભાઈ સંઘવી  | રૂ. ૧,૫૦૦/- | ૧૦. હિરલ કિરણભાઈ માડુ    | રૂ. ૧,૫૦૦/- |
| ૫. ઋષભ યતિનભાઈ લાઠીયા       | રૂ. ૧,૫૦૦/- | ૧૧. અપેક્ષા શૈલેષભાઈ શાહ | રૂ. ૧,૫૦૦/- |
| ૬. ધારિણી વિનોદકુમાર કિકાણી | રૂ. ૧,૫૦૦/- |                          |             |

૨૮. શ્રીમતી રતિકાન્તા નવનીતલાલ શાહ ગર્લ્સ સ્કોલરશીપ ફંડ

- |                                 |             |                             |             |
|---------------------------------|-------------|-----------------------------|-------------|
| ૧. ફેનીલ રજનીકાંત શાહ           | રૂ. ૧,૫૦૦/- | ૧૦. નિશીથ ચિરાગકુમાર શાહ    | રૂ. ૧,૫૦૦/- |
| ૨. તારક મહેન્દ્રકુમાર શાહ       | રૂ. ૧,૫૦૦/- | ૧૧. કેયુર મુકેશભાઈ શાહ      | રૂ. ૧,૫૦૦/- |
| ૩. હેવલ પ્રકુલકુમાર શાહ         | રૂ. ૧,૫૦૦/- | ૧૨. કૃષ્ણાલ ભિપીનભાઈ કોઠારી | રૂ. ૧,૫૦૦/- |
| ૪. લજ્જા રાજેન્દ્રકુમાર શાહ     | રૂ. ૧,૫૦૦/- | ૧૩. પરાગ શાંતિલાલ વસાણી     | રૂ. ૧,૫૦૦/- |
| ૫. વલ્લભ વિજયકુમાર બાફના        | રૂ. ૧,૫૦૦/- | ૧૪. વિનીતા હિતેષભાઈ શાહ     | રૂ. ૧,૫૦૦/- |
| ૬. ખુશ્બુ જીતેન્દ્રકુમાર ચીકાણી | રૂ. ૧,૫૦૦/- | ૧૫. ધરજીવ મહેશકુમાર શાહ     | રૂ. ૧,૫૦૦/- |
| ૭. મિહિર લલીતકુમાર શાહ          | રૂ. ૧,૫૦૦/- | ૧૬. સ્વાતિ અતુલભાઈ શાહ      | રૂ. ૧,૫૦૦/- |
| ૮. કલ્પેશ કિશોરલાલ કટારીયા      | રૂ. ૧,૫૦૦/- | ૧૭. કુંજલ ચંદ્રકાંતભાઈ શાહ  | રૂ. ૧,૫૦૦/- |
| ૯. વૃત્તિકા અતુલકુમાર શાહ       | રૂ. ૧,૫૦૦/- |                             |             |

૨૯. સ્વ. મગનલાલ દુર્લભજી શાહ અને સ્વ. મણીલાલ મગનલાલ શાહ શિષ્યવૃત્તિ ફંડ

- |                          |             |                                  |             |
|--------------------------|-------------|----------------------------------|-------------|
| ૧. ઈશાન પારસકુમાર શાહ    | રૂ. ૧,૮૦૦/- | ૭. અંકિત જીતેન્દ્રકુમાર ફોક્ષાણી | રૂ. ૧,૮૦૦/- |
| ૨. કેવીન કેતનભાઈ વખારીયા | રૂ. ૧,૮૦૦/- | ૮. વૈભવી ભિપીનભાઈ શાહ            | રૂ. ૧,૮૦૦/- |
| ૩. ઈશાન હેમંતકુમાર શાહ   | રૂ. ૧,૮૦૦/- | ૯. પૂજન ભરતકુમાર સંઘવી           | રૂ. ૧,૮૦૦   |
| ૪. ઋષભ હિરેનભાઈ શાહ      | રૂ. ૧,૮૦૦/- | ૧૦. સૌહિન મિલનભાઈ મહેતા          | રૂ. ૧,૮૦૦/- |
| ૫. હર્ષ હિરેનભાઈ દોશી    | રૂ. ૧,૮૦૦/- | ૧૧. સચીન કીર્તિકુમાર ડોસલીયા     | રૂ. ૧,૮૦૦/- |
| ૬. મિકેન નયનકુમાર શાહ    | રૂ. ૧,૮૦૦/- |                                  |             |



૪૬. માતુશ્રી મણીબેન મનસુખલાલ પરીખ (બોટાદવાળા) વિવિધલક્ષી શિષ્યવૃત્તિ

(દાતાની ભલામણ પ્રમાણે)

૧. હેતલ ભરતભાઈ પરીખ રૂ. ૪,૦૦૦/- ૨. હિરલ ભરતભાઈ પરીખ રૂ. ૪,૦૦૦/-

૪૭. શ્રી ચંપકલાલ લાલચંદ કોઠારી સ્કો. ફંડ

૧. હેમલ હીરાચંદ શાહ (લોડાયા) રૂ. ૧,૮૦૦/- ૩. શ્રુતિ જયેશકુમાર શાહ રૂ. ૧,૮૦૦/-  
૨. વૈભવ રજનીકાંત મોદી રૂ. ૧,૮૦૦/- ૪. રીયા એચ. ઠક્કર રૂ. ૧,૫૦૦/-

૪૮. ડૉ. પી. જે. બગડીયા શિષ્યવૃત્તિ યોજના (દાતાની ભલામણ પ્રમાણે)

૧. ગૌરવ રજનીકાંત શાહ રૂ. ૧,૫૦૦/- ૩. ભાવિક સુરેશકુમાર કામદાર રૂ. ૧,૫૦૦/-  
૨. દર્શક ભરતભાઈ શાહ રૂ. ૧,૫૦૦/- ૪. હેવીન હરખચંદ ગોસર રૂ. ૧,૫૦૦/-

૪૯. શ્રી મંછાબેન હરખચંદ દોશી સુખડવાળા શિષ્યવૃત્તિ યોજના (દાતાની ભલામણ પ્રમાણે)

૧. દર્શન નરેશકુમાર શેઠ રૂ. ૨૮,૦૦૦/-

૫૦. શ્રીમતી લીલાવતી ભોળાભાઈ મોહનભાઈ ઝવેરી જૈન વિદ્યાર્થિની સ્કોલરશીપ

૧. હર્ષિત ભુપેન્દ્રભાઈ ગાંધી રૂ. ૧,૫૦૦/- ૪. કૃપા હેમંતકુમાર શાહ રૂ. ૧,૫૦૦/-  
૨. શિવાંગી દર્શનકુમાર શાહ રૂ. ૧,૫૦૦/- ૫. મૌલિક અશોકભાઈ શાહ રૂ. ૧,૫૦૦/-  
૩. ચૈત્રી ભીખાભાઈ શાહ રૂ. ૧,૫૦૦/-

૫૧. શ્રી જગજીવન પ્રેમજીભાઈ શાહ અને શ્રીમતી નંદુબેન જગજીવન પ્રેમજીભાઈ શાહ કોલકી

(સોરઠવાળા) શિષ્યવૃત્તિ ફંડ

૧. કેયુર કેતનભાઈ હળવદીયા રૂ. ૧,૫૦૦/- ૪. સ્નેહાબેન વિનોદકુમાર શાહ રૂ. ૧,૫૦૦/-  
૨. મિતેષ બિપીનચંદ દેસાઈ રૂ. ૧,૫૦૦/- ૫. વૈશાલી જયંતિલાલ ગાલા રૂ. ૧,૫૦૦/-  
૩. સ્વેતાબેન જીતેન્દ્રકુમાર શાહ રૂ. ૧,૫૦૦/- ૬. માધવી શરદચંદ મહેતા રૂ. ૧,૫૦૦/-

૫૨. શ્રીમતી વિમળાબેન ભોગીલાલ કોઠારી શિષ્યવૃત્તિ યોજના

૧. કલ્પેશ ફતેહચંદ જૈન રૂ. ૧,૫૦૦/- ૮. ચિરાગ લક્ષ્મીચંદ ગાલા રૂ. ૧,૫૦૦/-  
૨. રીંકુબેન વૃજલાલ શાહ રૂ. ૧,૫૦૦/- ૯. હેમાંગ હર્ષદભાઈ શાહ રૂ. ૧,૫૦૦/-  
૩. દેવાંશી અભયકુમાર શાહ રૂ. ૧,૫૦૦/- ૧૦. કૌશલ ભરતભાઈ શાહ રૂ. ૧,૫૦૦/-  
૪. જીગર કિશોરભાઈ કપાસી રૂ. ૧,૫૦૦/- ૧૧. સ્વેતા જયેશભાઈ મોદી રૂ. ૧,૫૦૦/-  
૫. પ્રીતી પ્રકાશચંદ જૈન રૂ. ૧,૫૦૦/- ૧૨. રીતુ પંકજકુમાર ભાવસાર રૂ. ૧,૫૦૦/-  
૬. વિશાલ નરેન્દ્રભાઈ શાહ રૂ. ૧,૫૦૦/- ૧૩. સ્મિત ઉદયકુમાર શાહ રૂ. ૧,૫૦૦/-  
૭. જૈનમ મિલનભાઈ શાહ રૂ. ૧,૫૦૦/-

૫૩. શ્રીમતી કંકુબેન અને શ્રી નાનાલાલ લાકડાવાળા શિષ્યવૃત્તિ

(મેડિકલ / એન્જી.ના અભ્યાસ માટે)

૧. કિંમ્બા કીર્તિકુમાર શાહ રૂ. ૧,૮૦૦/- ૧૦. નીલીશા નીતિનભાઈ મહેતા રૂ. ૧,૮૦૦/-  
૨. મૌસમી કીર્તિભાઈ મહેતા રૂ. ૧,૮૦૦/- ૧૧. દિપાલી વિનોદકુમાર પૂજ રૂ. ૧,૮૦૦/-  
૩. મનન યતિનભાઈ શાહ રૂ. ૧,૮૦૦/- ૧૨. સિદ્ધિ કલ્પકભાઈ દોશી રૂ. ૧,૮૦૦/-  
૪. વિદિતા જયંતકુમાર શાહ રૂ. ૧,૮૦૦/- ૧૩. જીનલ હિરેનકુમાર શાહ રૂ. ૧,૮૦૦/-  
૫. જિનન ચંદ્રકાંત શાહ રૂ. ૧,૮૦૦/- ૧૪. ધૈર્ય અભયભાઈ કોઠારી રૂ. ૧,૮૦૦/-  
૬. શારદા કનૈયાલાલજી દોશી રૂ. ૧,૮૦૦/- ૧૫. શિવાની રાજેશભાઈ શાહ રૂ. ૧,૮૦૦/-  
૭. હાર્દિક રાજેન્દ્રકુમાર શાહ રૂ. ૧,૮૦૦/- ૧૬. પ્રતીક જશવંતભાઈ શાહ રૂ. ૧,૮૦૦/-  
૮. પારસ અરવિંદભાઈ શાહ રૂ. ૧,૮૦૦/- ૧૭. અરિહંત પ્રવિણચંદ શાહ રૂ. ૧,૮૦૦/-  
૯. નિર્ઝરી નીતિનભાઈ મહેતા રૂ. ૧,૮૦૦/-

નીચેની શિષ્યવૃત્તિઓ કોઈપણ જરૂરિયાતવાળા વિદ્યાર્થીઓ/વિદ્યાર્થિનીઓને ગુણવત્તાના ધોરણે આપવામાં આવે છે.

૫૪. ડૉ. જયસુખલાલ ડી. પારેખ શિષ્યવૃત્તિ યોજના નં. ૧

અને

ડૉ. જયસુખલાલ ડી. પારેખ શિષ્યવૃત્તિ યોજના નં. ૨

૧. બાદલ ચીનુભાઈ શાહ રૂ. ૧,૫૦૦/- ૪. સિદ્ધાર્થ જયસુખલાલ મહેતા રૂ. ૧,૫૦૦/-  
૨. ખુશ્બુ સૂર્યકાંત ગાંધી રૂ. ૧,૫૦૦/- ૫. ચિરાગ નરેન્દ્રભાઈ ગોસર રૂ. ૧,૫૦૦/-  
૩. હેતસ્વી આશિષભાઈ મહેતા રૂ. ૧,૫૦૦/- ૬. કલ્પેશ અશોકચંદ સંઘવી રૂ. ૧,૫૦૦/-

૫૫. શ્રી બાબુલાલ ચુનીલાલ શાહ સ્કોલરશીપ

૧. હાર્દિક યોગેશભાઈ શાહ રૂ. ૧,૮૦૦/- ૫. હિરેન દિપકકુમાર કોરડીયા રૂ. ૧,૮૦૦/-  
૩. ભૂમિ હરેશકુમાર શાહ રૂ. ૧,૮૦૦/- ૬. જૈવીશ વિપુલકુમાર પટવા રૂ. ૧,૮૦૦/-  
૫. વિકાંત કીર્તિકુમાર મહેતા રૂ. ૧,૮૦૦/- ૭. રૂશ્વી વિપુલકુમાર પટવા રૂ. ૧,૮૦૦/-  
૪. જીમી દિલીપકુમાર શાહ રૂ. ૧,૮૦૦/-

૫૬. ડૉ. સુધીર આર. શાહ શિષ્યવૃત્તિ

૧. નેહલ દિપેનભાઈ શાહ રૂ. ૧,૧૦૦/- ૩. પંકિત જીતેન્દ્રકુમાર શાહ રૂ. ૧,૧૦૦/-  
૨. પાયલ જયેશભાઈ મહેતા રૂ. ૧,૧૦૦/-

૫૭. શ્રી અચરતલાલ વરઘીલાલ શાહ શિષ્યવૃત્તિ ફંડ નં. ૧

૧. રાહુલ રોહિતકુમાર શાહ રૂ. ૨,૨૫૦/- ૨. વિકી લક્ષ્મીચંદ વોરા રૂ. ૨,૨૫૦/-  
૩. કૃતિ ચંદ્રેશભાઈ શાહ રૂ. ૨,૨૫૦/-

૫૮. શ્રીમતી વિમળાબેન પુનમચંદ શાહ શિષ્યવૃત્તિ

૧. ધવલ વિનોદભાઈ મહેતા રૂ. ૧,૫૦૦/-

૫૯. શ્રીમતી કેસરબેન સુરજમલ કોઠારી શિષ્યવૃત્તિ ફંડ

૧. નિહાર લલિતભાઈ શાહ રૂ. ૧,૧૦૦/- ૩. આદર્શ સુરેશભાઈ સલોત રૂ. ૧,૧૦૦/-  
૨. શ્રેણિક જીતેન્દ્રકુમાર દોશી રૂ. ૧,૧૦૦/- ૪. સિદ્ધિ વસ્તુપાલ શાહ રૂ. ૧,૧૦૦/-

૬૦. શ્રીમતી પ્રભાવતી જયંતિલાલ કોઠારી શિષ્યવૃત્તિ ફંડ

૧. તેજલ શશીકાંતભાઈ સંઘવી રૂ. ૧,૧૦૦/- ૨. હીનલ રોહિતભાઈ મહેતા રૂ. ૧,૧૦૦/-

૬૧. શ્રી છોટાલાલ લક્ષ્મીચંદ કોઠારી (પાલનપુર) શિષ્યવૃત્તિ ફંડ

૧. કેનીસ સુધીરભાઈ છેડા રૂ. ૧,૧૦૦/-

૬૨. શ્રીમતી હરકોરબેન છોટાલાલ કોઠારી (પાલનપુર) શિષ્યવૃત્તિ ફંડ

૧. પુરવ રોહિતભાઈ મહેતા રૂ. ૧,૧૦૦/- ૨. પાયલબેન ધીરજલાલ સંઘવી રૂ. ૧,૧૦૦/-

૬૩. શ્રી હિંમતલાલ મોહનલાલ શાહ અને શ્રીમતી કાંતાબેન હિંમતલાલ શાહ (ખંભાતવાળા)

ઉચ્ચ શિક્ષણ શિષ્યવૃત્તિ યોજના

૧. સ્વીટી નવીનચંદ શાહ રૂ. ૧,૮૦૦/- ૨. વિરલ વિનોદરાય મહેતા રૂ. ૧,૮૦૦/-  
૩. ભૌમિક નરેન્દ્રભાઈ પારેખ રૂ. ૧,૮૦૦/- ૪. અભય શરદભાઈ વોરા રૂ. ૧,૮૦૦/-  
૫. પ્રિયંકા અનુભાઈ અંદુરા રૂ. ૧,૮૦૦/- ૬. રચના જયેન્દ્રભાઈ બાટવીયા રૂ. ૧,૮૦૦/-  
૭. ઋત્વા શૈલેષભાઈ શાહ રૂ. ૧,૮૦૦/- ૮. રૂચી રાજેશકુમાર શાહ રૂ. ૧,૮૦૦/-  
૯. રીતુ રાજેશકુમાર શાહ રૂ. ૧,૮૦૦/- ૧૦. જય મુકેશકુમાર શાહ રૂ. ૧,૮૦૦/-  
૧૧. પ્રિયંકા સતીષભાઈ શાહ રૂ. ૧,૮૦૦/- ૧૨. હીરલ ભરતભાઈ શાહ રૂ. ૧,૮૦૦/-  
૧૩. ભૌમિક મહેન્દ્રભાઈ શાહ રૂ. ૧,૮૦૦/- ૧૪. ધ્રુવલ બીપીનચંદ્ર શાહ રૂ. ૧,૮૦૦/-  
૧૫. હેલી સુરેશકુમાર શાહ રૂ. ૧,૮૦૦/- ૧૬. અંકિતા જશવંતભાઈ શાહ રૂ. ૧,૮૦૦/-  
૧૭. પ્રશા જયપ્રકાશભાઈ શાહ રૂ. ૧,૮૦૦/-

૬૪. શ્રી ધરમચંદ દીપચંદ પરીખ અને શ્રીમતી રૂક્મણીબેન ધરમચંદ પરીખ શિષ્યવૃત્તિ

૧. જિનલ અશોકભાઈ દોશી રૂ. ૧,૧૦૦/-

૬૫. શ્રી કાંતિલાલ છગનલાલ શાહ તથા શ્રીમતી વસંતપ્રભા કાંતિલાલ શાહ અને પરિવાર શિષ્યવૃત્તિ

૧. શાલીન જગદીશભાઈ ચીકાણી રૂ. ૧,૫૦૦/-

૬૬. જુલાગઢ નિવાસી શ્રીમતી કંદુબેન પ્રભુદાસ ત્રિભોવનદાસ શાહ શિષ્યવૃત્તિ

૧. વિશાલ નીતિનકુમાર શેઠ રૂ. ૧,૫૦૦/-

૬૭. શ્રી કાંતિલાલ મોતીલાલ શેઠ શિષ્યવૃત્તિ

૧. શ્રુતી અશોકભાઈ ભણશાલી રૂ. ૧,૧૦૦/- ૨. અંકિતા નરેન્દ્રભાઈ શાહ રૂ. ૧,૧૦૦/-

૬૮. શ્રીમતી નિર્મળાબેન શાહ અને શ્રી ગૌતમભાઈ એ. શાહ શિષ્યવૃત્તિ ફંડ

૧. કૃપાલી અરવિંદભાઈ શાહ રૂ. ૧,૧૦૦/- ૨. હર્ષલ વિક્રમભાઈ શાહ રૂ. ૧,૧૦૦/-

૬૯. શ્રીમતી ગુણીચલબેન મનસુખલાલ લીલાધર સંઘવી સ્કોલરશીપ ફંડ

૧. રક્ષેશ વિક્રમભાઈ શાહ રૂ. ૧,૧૦૦/-

૭૦. શ્રીમતી ઈચ્છાબેન મયાચંદ શાહ શિષ્યવૃત્તિ ફંડ

૧. ભાવિક મહેશકુમાર શાહ રૂ. ૧,૧૦૦/- ૩. કૃપાલી મુકેશભાઈ શાહ રૂ. ૧,૧૦૦/-  
૨. શીતલ વિનોદકુમાર શાહ રૂ. ૧,૧૦૦/-

૭૧. શ્રી મણિલાલ પ્રેમજી ટોલીયા શિષ્યવૃત્તિ ફંડ

૧. જમના મુકેશભાઈ શાહ રૂ. ૧,૧૦૦/- ૩. જીનેશ જીતેન્દ્રભાઈ દોશી રૂ. ૧,૧૦૦/-  
૨. અંકિત બીપીનભાઈ કોઠારી રૂ. ૧,૧૦૦/-

૭૨. ડૉ. બાબુલાલ પ્રાગાણી શિષ્યવૃત્તિ ફંડ

૧. દિશા જીતેન્દ્રભાઈ દોશી રૂ. ૧,૧૦૦/- ૪. રોમા શૈલેષભાઈ શાહ રૂ. ૧,૧૦૦/-  
૩. કૃણાલ અશ્વિનભાઈ કામદાર રૂ. ૧,૧૦૦/- ૫. ભાવિન પ્રેમજી દેઢીયા રૂ. ૧,૧૦૦/-  
૫. વિરલ ઈન્દ્રવદન શાહ રૂ. ૧,૧૦૦/-

૭૩. શ્રીમતી રૂક્મણીબેન દીપચંદભાઈ ગારડી શિષ્યવૃત્તિ ફંડ

૧. કર્તવ્ય વિનોદભાઈ શાહ રૂ. ૧,૧૦૦/- ૨. બિનલ રમેશભાઈ શાહ રૂ. ૧,૧૦૦/-

૭૪. સ્વ. શ્રી કાંતાબેન એન. શાહ શિષ્યવૃત્તિ ફંડ

૧. અંકિત અતુલભાઈ શાહ રૂ. ૧,૧૦૦/- ૨. દીક્ષિત નરેન્દ્રભાઈ પાટડીયા રૂ. ૧,૧૦૦/-

૭૫. શ્રી સ્વરૂપચંદ એમ. શાહ શિષ્યવૃત્તિ ફંડ નં. ૧

૧. કિંજલ ભરતભાઈ શાહ રૂ. ૧,૧૦૦/- ૨. અમી પ્રકાશકુમાર શાહ રૂ. ૧,૧૦૦/-

૭૬. શ્રી ગુવરાજભાઈ એ. મહેતા શિષ્યવૃત્તિ ફંડ

૧. ધરા હર્ષદકુમાર શાહ રૂ. ૧,૧૦૦/- ૫. ફેનાલી મયુરભાઈ શાહ રૂ. ૧,૧૦૦/-  
૨. કિંજલબેન ભરતભાઈ શાહ રૂ. ૧,૧૦૦/- ૬. પરાગ અભયકુમાર શાહ રૂ. ૧,૧૦૦/-  
૩. નિખિલ હર્ષદભાઈ શાહ રૂ. ૧,૧૦૦/- ૭. સપન નરેશભાઈ શાહ રૂ. ૧,૧૦૦/-  
૪. ઝરણા દિપકકુમાર શાહ રૂ. ૧,૧૦૦/-

૭૭. શ્રી ચંદ્રકાંત એસ. શાહ શિષ્યવૃત્તિ ફંડ

૧. ભવ્યા દિનેશભાઈ છેડા રૂ. ૧,૧૦૦/- ૨. દર્શિત જયસુખલાલ શાહ રૂ. ૧,૧૦૦/-

૭૮. શ્રી પંકિત શાહ મેમોરીયલ સ્કોલરશીપ ફંડ

૧. ચાર્મી યોગેશભાઈ દેસાઈ રૂ. ૧,૧૦૦/- ૨. હર્ષિત મનોજકુમાર શાહ રૂ. ૧,૧૦૦/-



૭૯. શ્રી નાગરદાસ ભગવાનજી શાહ સ્કોલરશીપ ફંડ

૧. પ્રિયંક વિરેન્દ્રકુમાર શાહ રૂ. ૧,૧૦૦/- ૩. દિપેન અશોકકુમાર શાહ રૂ. ૧,૧૦૦/-  
૨. હેમલ અજયકુમાર શાહ રૂ. ૧,૧૦૦/-

૮૦. શ્રી યુનીલાલ જીવરાજ શાહ શિષ્યવૃત્તિ ફંડ નં. ૨

૧. જીમીત શૈલેષકુમાર શાહ રૂ. ૧,૧૦૦/- ૨. યુક્તિ શૈલેષકુમાર શાહ રૂ. ૧,૧૦૦/-

૮૧. શ્રી સ્વરૂપચંદ એમ. શાહ શિષ્યવૃત્તિ ફંડ નં. ૨

૧. પંચેશ જનકકુમાર શાહ રૂ. ૧,૧૦૦/- ૨. ભવદીપ ભીખાલાલ વોરા રૂ. ૧,૧૦૦/-

૮૨. શ્રીમતી શાંતાબેન જયંતીલાલ ચંદુલાલ શ્રોફ શિષ્યવૃત્તિ ફંડ

૧. ધવલ રાજેશભાઈ શાહ રૂ. ૧,૧૦૦/- ૨. કિરણ સુરેશભાઈ શાહ રૂ. ૧,૧૦૦/-

૮૩. શ્રી લલ્લુભાઈ વી. શાહ શિષ્યવૃત્તિ ફંડ

૧. વીતરાગ રમેશભાઈ શાહ રૂ. ૧,૧૦૦/-

૮૪. સ્વ. શ્રી વિવેક અનીલ દાણી શિષ્યવૃત્તિ ફંડ

૧. હિરલ દિનેશભાઈ છોડા રૂ. ૧,૫૦૦/-

૮૫. શ્રી રતિલાલ એચ. વોરા શિષ્યવૃત્તિ ફંડ

૧. શિલ્પા દિનેશચંદ્ર મહેતા રૂ. ૧,૧૦૦/- ૨. જીનેશ પ્રકાશભાઈ સંઘવી રૂ. ૧,૧૦૦/-

૮૬. શ્રી ભરતકુમાર જયંતીલાલ અમુલખ શાહ (નારેયાણીયા) શિષ્યવૃત્તિ ફંડ

૧. મોનીષ ગિરીશકુમાર દોશી રૂ. ૧,૧૦૦/- ૩. આશીષ પૃથ્વીરાજ પારેખ રૂ. ૧,૧૦૦/-

૮૭. શ્રી ચીમનલાલ અને શ્રીમતી હીરાલક્ષ્મી શિષ્યવૃત્તિ ફંડ

૧. મેહુલ નવીનકુમાર મહેતા રૂ. ૧,૧૦૦/- ૩. બિંદીયા નિરંજનકુમાર શાહ રૂ. ૧,૧૦૦/-  
૩. અંકિત નિરંજનકુમાર શાહ રૂ. ૧,૧૦૦/-

૮૮. શ્રી ભવાનલાલ અને શ્રીમતી ચંપાબેન મહેતા શિષ્યવૃત્તિ ફંડ

૧. ધારા હેમેન્દ્રકુમાર ચોકસી રૂ. ૧,૧૦૦/- ૨. ચિરાગ અશોકકુમાર મહેતા રૂ. ૧,૧૦૦/-  
૩. અમી દિલીપભાઈ શાહ રૂ. ૧,૧૦૦/-

૮૯. શ્રી હરકિશન એમ. વસા શિષ્યવૃત્તિ ફંડ

૧. યતિન મહેશકુમાર શાહ રૂ. ૧,૧૦૦/- ૨. પ્રતિક કીર્તિકુમાર અગઠીયા રૂ. ૧,૧૦૦/-  
૩. શાહવી હરેશભાઈ શાહ રૂ. ૧,૧૦૦/-

૯૦. શ્રી દેવીદાસ રામચંદ શેઠ શિષ્યવૃત્તિ ફંડ

૧. વિજલ શૈલેષભાઈ શાહ રૂ. ૧,૧૦૦/- ૨. કુશલ નરેશભાઈ શાહ રૂ. ૧,૧૦૦/-

૯૧. શ્રીમતી જાસુદેવેન ભીખાભાઈ શાહ શિષ્યવૃત્તિ ફંડ

૧. ઈશીતા પ્રણયકુમાર શાહ રૂ. ૧,૧૦૦/- ૨. પ્રિયંકા ગિરીશભાઈ શાહ રૂ. ૧,૧૦૦/-

૯૨. શ્રીમતી શારદાબેન જયંતીલાલ શાહ શિષ્યવૃત્તિ ફંડ

૧. ફેની શૈલેષભાઈ શાહ રૂ. ૧,૧૦૦/- ૩. કલ્પેશ રજનીકાંત શાહ રૂ. ૧,૧૦૦/-  
૨. ઉમંગી રજનીકાંત શાહ રૂ. ૧,૧૦૦/- ૪. આકાશ સુધીરભાઈ પરીખ રૂ. ૧,૧૦૦/-

૯૩. શ્રીમતી કંચનબેન રતિલાલ વોરા શિષ્યવૃત્તિ ફંડ

૧. નેહા નરપતભાઈ દેઢીયા રૂ. ૧,૧૦૦/- ૫. ઉમંગ રમેશચંદ્ર દોશી રૂ. ૧,૧૦૦/-  
૨. અમીષ રજનીકાંત શાહ રૂ. ૧,૧૦૦/- ૬. પાર્થવી દિપકકુમાર શાહ રૂ. ૧,૧૦૦/-  
૩. અચલ રાજેન્દ્રભાઈ શાહ રૂ. ૧,૧૦૦/- ૭. કિજલ દિનેશભાઈ શાહ રૂ. ૧,૧૦૦/-  
૪. સપના સુભાષભાઈ શાહ રૂ. ૧,૧૦૦/- ૮. કોમલ નવીનભાઈ શાહ રૂ. ૧,૧૦૦/-

૯૪. શ્રી હીરાલાલ ગીરધરલાલ શાહ શિષ્યવૃત્તિ ફંડ

૧. હર્ષિલ હર્ષદકુમાર શાહ રૂ. ૧,૧૦૦/- ૩. પિયુષ રાઘવજી દેઢીયા રૂ. ૧,૧૦૦/-  
૨. ધીરેન વિપીનચંદ્ર શાહ રૂ. ૧,૧૦૦/-

૯૫. શ્રીમતી કુસુમેબેન એ. શાહ શિષ્યવૃત્તિ ફંડ

૧. નિમેષ નીતીનકુમાર સંઘવી રૂ. ૧,૧૦૦/- ૩. મેહા વિનેશભાઈ સંઘવી રૂ. ૧,૧૦૦/-  
૨. વિકાસ જીતેન્દ્રકુમાર શાહ રૂ. ૧,૧૦૦/- ૪. મીના વિનેશકુમાર સંઘવી રૂ. ૧,૧૦૦/-

૯૬. ડૉ. હીરાચંદ જે. દલાલ શિષ્યવૃત્તિ ફંડ

૧. શાલીન કીર્તિકુમાર શાહ રૂ. ૧,૧૦૦/- ૨. વંદના નવીનચંદ્ર મહેતા રૂ. ૧,૧૦૦/-

૯૭. શ્રી નાનાલાલ શીવચંદ શાહ શિષ્યવૃત્તિ ફંડ

૧. વેભવ સરૂપચંદ સંઘવી રૂ. ૧,૧૦૦/- ૨. નેહા જગદીશભાઈ સંગોઈ રૂ. ૧,૧૦૦/-

૯૮. શ્રી રીખવચંદ દલીચંદ શાહ શિષ્યવૃત્તિ ફંડ

૧. નિરાલી અમૃતલાલ શાહ રૂ. ૧,૧૦૦/- ૩. બિજલ સતીષભાઈ શાહ રૂ. ૧,૧૦૦/-  
૨. કલ્પેશ જીતેન્દ્રભાઈ શાહ રૂ. ૧,૧૦૦/-

૯૯. શ્રી સી. બી. શાહ શિષ્યવૃત્તિ ફંડ

૧. ધવલ કમલેશભાઈ ચોકસી રૂ. ૧,૧૦૦/- ૩. પૂજા મહેશભાઈ શાહ રૂ. ૧,૧૦૦/-  
૨. ફાગુન પ્રવીણભાઈ શેઠ રૂ. ૧,૧૦૦/-

૧૦૦. શ્રી ચંદુલાલ માણેકચંદ શાહ શિષ્યવૃત્તિ ફંડ

૧. રચના કીર્તિકુમાર જસાણી રૂ. ૧,૧૦૦/- ૪. હેમલ ઉમેશભાઈ શાહ રૂ. ૧,૧૦૦/-  
૨. ચિંતન હર્ષદકુમાર શાહ રૂ. ૧,૧૦૦/- ૫. રીતેશ વસંતરાય શાહ રૂ. ૭૫૦/-  
૩. નિશાંત હિતેન્દ્રકુમાર સંઘવી રૂ. ૧,૧૦૦/-

૧૦૧. શ્રીમતી સમરતબેન મણીલાલ વોરા શિષ્યવૃત્તિ ફંડ

૧. મોહીત રાજેન્દ્રકુમાર શાહ	રૂ. ૧,૧૦૦/-	૨. રિદ્ધિ નૈલેષકુમાર શાહ	રૂ. ૧,૧૦૦/-
૩. સ્વીટી પ્રકુલભાઈ શાહ	રૂ. ૧,૧૦૦/-	૪. અંકીત પ્રવિણકુમાર શાહ	રૂ. ૧,૧૦૦/-
૫. પુજિત પિયુષકુમાર ખજુરીયા	રૂ. ૧,૧૦૦/-	૬. કવિતા મહેશભાઈ ગોસર	રૂ. ૧,૧૦૦/-

૧૦૨. શ્રીમતી ઉષા કિશોર શાહ શિષ્યવૃત્તિ

૧. અમી દિનેશભાઈ પરીખ	રૂ. ૧,૫૦૦/-	૨. જીગેશ જયસુખલાલ શાહ	રૂ. ૧,૫૦૦/-
----------------------	-------------	-----------------------	-------------

૧૦૩. શ્રી પ્રવિણ સી. મહેતા અને શ્રીમતી મધુ મહેતા શિષ્યવૃત્તિ ફંડ

૧. નિધિ કિશોરભાઈ દોશી	રૂ. ૧,૧૦૦/-	૨. કેનીલ નીતિનભાઈ શાહ	રૂ. ૧,૧૦૦/-
૩. મોનાલી ચંદ્રેશભાઈ શાહ	રૂ. ૧,૧૦૦/-	૪. ખ્યાતિ મુકેશભાઈ પટવા	રૂ. ૧,૧૦૦/-

૧૦૪. વટવાણ નિવાસી સ્વ. શ્રીમતી કાંતાબેન જયંતિલાલ કાપડીયા શિષ્યવૃત્તિ ફંડ

૧. ધવલ ભરતભાઈ સંઘવી	રૂ. ૧,૧૦૦/-	૨. ભક્તિ રમણીકભાઈ ગડા	રૂ. ૧,૧૦૦/-
૩. અંકિતા શરદકુમાર શાહ	રૂ. ૧,૧૦૦/-	૪. ઉમંગ નવીનકુમાર શાહ	રૂ. ૧,૧૦૦/-
૫. રિદ્ધિ રમેશચંદ્ર મહેતા	રૂ. ૧,૧૦૦/-		

૧૦૫. અશોક સુંદરલાલ શાહ શિષ્યવૃત્તિ ફંડ

૧. બિન્દુલ નિતિનકુમાર શાહ	રૂ. ૧,૧૦૦/-	૨. અંકીત નીતીનકુમાર શાહ	રૂ. ૧,૧૦૦/-
---------------------------	-------------	-------------------------	-------------

૧૦૬. શ્રી અમૃતલાલ જે. દોશી શિષ્યવૃત્તિ ફંડ

૧. પ્રતિક રાજેશભાઈ શાહ	રૂ. ૨,૨૫૦/-	૨. ધ્વનિ હિતેષભાઈ જોગાણી	રૂ. ૨,૨૫૦/-
૩. કેકિન જયંતિલાલ ગાલા	રૂ. ૨,૨૫૦/-	૪. ઈશાન અનિલભાઈ શાહ	રૂ. ૨,૨૫૦/-
૫. આદિત્ય અજયભાઈ શાહ	રૂ. ૨,૨૫૦/-	૬. સોનલબેન રમેશભાઈ શાહ	રૂ. ૧,૮૦૦/-
૭. સમીર જગદીશભાઈ શાહ	રૂ. ૧,૮૦૦/-		

૧૦૭. શ્રી ગિરધરલાલ ભોગીલાલ કપડવંજવાળા સ્કોલરશીપ ફંડ

૧. નીલમ નવીનકુમાર શાહ	રૂ. ૧,૧૦૦/-	૨. બ્રિજેન અનિલભાઈ શાહ	રૂ. ૧,૧૦૦/-
-----------------------	-------------	------------------------	-------------

૧૦૮. શ્રીમતી કમળાબેન દલપતભાઈ મહેતા સ્કોલરશીપ ફંડ

૧. ચિંતન ભુપતરાય સંઘવી	રૂ. ૧,૧૦૦/-	૩. તેજસ ભુપેન્દ્રભાઈ વસા	રૂ. ૧,૧૦૦/-
૨. ઉર્વી દિનેશભાઈ મહેતા	રૂ. ૧,૧૦૦/-		

૧૦૯. શ્રી મયંક કે. શાહ તથા જયશ્રી એમ. શાહ શિષ્યવૃત્તિ

૧. દર્શન હર્ષદરાય ગાંધી	રૂ. ૧,૧૦૦/-	૨. નિશા રમેશચંદ્ર શાહ	રૂ. ૧,૧૦૦/-
૩. જિગર કીર્તિકુમાર મહેતા	રૂ. ૧,૧૦૦/-		

૧૧૦. શ્રી સુમનલાલ શાંતિલાલ સંઘવી શિષ્યવૃત્તિ ફંડ

૧. નિસર્ગ કિરીટકુમાર શાહ	રૂ. ૧,૧૦૦/-	૨. દિશા કિરીટકુમાર સાંઘાણી	રૂ. ૧,૧૦૦/-
--------------------------	-------------	----------------------------	-------------

૧૧૧. શ્રીમતી વિમળાબેન યુ. ઝવેરી સ્કો. ફંડ

૧. નિગમ પ્રવિણભાઈ શાહ	રૂ. ૧,૫૦૦/-	૨. ચાર્મી જયેન્દ્રભાઈ શાહ	રૂ. ૧,૫૦૦/-
-----------------------	-------------	---------------------------	-------------

૧૧૨. ડૉ. વીરબાબાબેન ઝવેરી વિદ્યાર્થિની સ્કો. યોજના

૧. અમીષ જયકરભાઈ મહેતા	રૂ. ૧,૫૦૦/-	૩. ભૂમિત રાજેશભાઈ શાહ	રૂ. ૧,૫૦૦/-
૨. માનસી રમેશભાઈ વોરા	રૂ. ૧,૫૦૦/-		

૧૧૩. શ્રીમતી નિર્મળાબેન રસીકલાલ ખરીદીયા સ્કોલરશીપ ફંડ

૧. જીતાલીબેન મુકેશભાઈ શાહ	રૂ. ૧,૫૦૦/-	૩. રીના હસમુખલાલ ગડા	રૂ. ૧,૧૦૦/-
૨. કેયુર કેતનભાઈ હળવદીયા	રૂ. ૧,૫૦૦/-		

૧૧૪. ડૉ. અમ્બિકુમાર જેચંદ દુવ શિષ્યવૃત્તિ યોજના

૧. કૃતિ વિજયકુમાર મહેતા	રૂ. ૧,૫૦૦/-	૨. હર્ષિલ રાજેશકુમાર શાહ	રૂ. ૧,૫૦૦/-
૩. અંકિત કિશોરભાઈ ભોજક	રૂ. ૧,૫૦૦/-		

૧૧૫. શ્રી હસુમતી અરવિંદભાઈ શાહ સ્કોલરશીપ

૧. રાહુલ લહેરચંદ કોઠારી	રૂ. ૧,૧૦૦/-
-------------------------	-------------

૧૧૬. ડૉ. મણીલાલ બી. શાહ સ્કોલરશીપ

૧. કાજલ અરવિંદભાઈ શાહ	રૂ. ૧,૮૦૦/-	૨. સિદ્ધિ વસંતભાઈ વોરા	રૂ. ૧,૮૦૦/-
૩. વિધિ હિરેનભાઈ શાહ	રૂ. ૧,૮૦૦/-	૪. જીગર રાજેન્દ્રભાઈ સંઘવી	રૂ. ૧,૮૦૦/-
૫. સેતુ દીપેનભાઈ ગાલા	રૂ. ૧,૮૦૦/-	૬. શીલ્વી જતીનભાઈ શાહ	રૂ. ૧,૮૦૦/-

૧૧૭. શ્રી સજ્જનસિંહ મહેતા સ્કોલરશીપ

૧. મયુર મહાવીરભાઈ ગડીયા	રૂ. ૧,૫૦૦/-	૪. અંકિત કમલેશભાઈ શાહ	રૂ. ૧,૫૦૦/-
૨. પરિન ચંદુલાલ મહેતા	રૂ. ૧,૫૦૦/-	૫. રાહુલ કૌશિકભાઈ શાહ	રૂ. ૧,૫૦૦/-
૩. રોશની કિરણભાઈ શાહ	રૂ. ૧,૫૦૦/-		

૧૧૮. શ્રી સેવંતીલાલ સી. શાહ સ્કોલરશીપ

૧. ભદ્રિક શાંતિલાલ મગવાણી	રૂ. ૧,૧૦૦/-	૨. રવીન કુમારપાળ મહેતા	રૂ. ૧,૧૦૦/-
---------------------------	-------------	------------------------	-------------

૧૧૯. શ્રી નવલબેન હિંમતલાલ મહેતા સ્કોલરશીપ

૧. કૃપા વિનોદભાઈ શાહ	રૂ. ૧,૮૦૦/-	૨. ધ્રુવીન રાજીવકુમાર શાહ	રૂ. ૧,૮૦૦/-
૩. સંકેત શૈલેષભાઈ શાહ	રૂ. ૧,૮૦૦/-	૪. નિરવ બળવંતરાય દોશી	રૂ. ૧,૮૦૦/-
૫. સપના પુખરાજ પોરવાલ	રૂ. ૧,૮૦૦/-		

૧૨૦. શ્રી સેવંતીલાલ કાંતિલાલ ટ્રસ્ટ સ્કોલરશીપ

૧. પ્રિયંકા નરેન્દ્રકુમાર શાહ	રૂ. ૧,૧૦૦/-	૨. મૈત્રિકભાઈ મુકેશકુમાર સંઘવી	રૂ. ૧,૧૦૦/-
૩. સમીર મહેન્દ્રકુમાર શાહ	રૂ. ૧,૧૦૦/-		



૧૨૧. શ્રી સુશીલાબેન ચીમનલાલ શેઠ સ્કોલરશીપ

૧. અંકિતા જીતેન્દ્રકુમાર શાહ	રૂ. ૧,૫૦૦/-	૨. શ્રદ્ધા હસમુખભાઈ શાહ	રૂ. ૧,૫૦૦/-
૩. સીમા દિપકભાઈ મરિયા	રૂ. ૧,૫૦૦/-	૪. રાજીવ નવીનચંદ્ર મહેતા	રૂ. ૧,૫૦૦/-
૫. ફલોરાબેન સુરેશભાઈ શાહ	રૂ. ૧,૫૦૦/-		

૧૨૨. શ્રી અશોક કે. શાહ સ્કોલરશીપ

૧. સૌમિલ પ્રદિપભાઈ પારેખ	રૂ. ૧,૮૦૦/-	૨. મિહિર મહેશભાઈ શાહ	રૂ. ૧,૮૦૦/-
૩. અંકિત પ્રદિપભાઈ શાહ	રૂ. ૧,૮૦૦/-	૪. નીશીત દિલીપભાઈ કોઠારી	રૂ. ૧,૮૦૦/-

૧૨૩. શ્રી અશોક કે. શાહ અને શ્રી આર. કે. શાહ સ્કો.

૧. જય નિતિનકુમાર શેઠ	રૂ. ૧,૮૦૦/-	૨. જય નરેશભાઈ શાહ	રૂ. ૧,૮૦૦/-
૩. કલ્પેન સતીષભાઈ શાહ	રૂ. ૧,૮૦૦/-	૪. દર્શીલ પરેશભાઈ શાહ	રૂ. ૧,૮૦૦/-

૧૨૪. શ્રી રસિકલાલ બી. પરીખ સ્કો.

૧. નિરવ કીર્તિકુમાર પટવા	રૂ. ૧,૫૦૦/-	૨. હિરેન હેમંતભાઈ કપાસી	રૂ. ૧,૫૦૦/-
૩. ચિંતન દીપકભાઈ પટેલ	રૂ. ૧,૫૦૦/-	૪. દિપા દિનેશકુમાર શાહ	રૂ. ૧,૫૦૦/-
૫. સિમલ હસમુખભાઈ ત્રેવાડીયા	રૂ. ૧,૫૦૦/-	૬. સાયલી દેવેન્દ્રભાઈ શાહ	રૂ. ૧,૫૦૦/-
૭. કોમલ પ્રતાપકુમાર મસ્કરીયા	રૂ. ૧,૫૦૦/-	૮. હિરલ પ્રવિણકુમાર શાહ	રૂ. ૧,૫૦૦/-
૯. ક્ષણ્ણી હર્ષદભાઈ સંઘવી	રૂ. ૧,૫૦૦/-	૧૦. મિતેશ હર્ષદભાઈ સંઘવી	રૂ. ૧,૫૦૦/-
૧૧. હિતેષ ચંપકલાલ કુરીયા	રૂ. ૧,૫૦૦/-	૧૨. રાજવી દિપકભાઈ શાહ	રૂ. ૧,૫૦૦/-
૧૩. મોનીલ મહેશભાઈ સંઘવી	રૂ. ૧,૫૦૦/-		

૧૨૫. જનરલ સ્કો. ફંડ

૧. કર્ણ હસમુખભાઈ પરમાર	રૂ. ૧,૮૦૦/-	૨. ચિરાગ ચંદ્રકાંતભાઈ ગાલા	રૂ. ૧,૮૦૦/-
૩. મૈત્રી રમેશભાઈ વોરા	રૂ. ૧,૮૦૦/-	૪. મેહુલ જીતેન્દ્રભાઈ શાહ	રૂ. ૧,૮૦૦/-
૫. વિરલ પિયુષચંદ્ર શાહ	રૂ. ૧,૮૦૦/-	૬. પિકેશ પંકજભાઈ શાહ	રૂ. ૧,૮૦૦/-
૭. ધ્વની જીતેન્દ્રભાઈ મહેતા	રૂ. ૧,૮૦૦/-	૮. ચાર્મી જીતેન્દ્રભાઈ મહેતા	રૂ. ૧,૮૦૦/-

૧૨૬. શ્રી જમનાદાસ સારાભાઈ મોદી સ્કોલરશીપ ફંડ

૧. હર્ષિત ભરતભાઈ શાહ	રૂ. ૧,૫૦૦/-	૨. મિહિર ભરતભાઈ શાહ	રૂ. ૧,૫૦૦/-
----------------------	-------------	---------------------	-------------

૧૨૭. શ્રી તુષાર બાબુલાલ શાહ સ્કો.

૧. વિરલ કાંતિલાલ મહેતા	રૂ. ૧,૧૦૦/-	૨. નીકિતા દિનેશભાઈ શાહ	રૂ. ૧,૧૦૦/-
૩. દીપા પ્રવિણભાઈ ગાલા	રૂ. ૧,૧૦૦/-		

૧૨૮. શ્રી કે. સી. છેડા મેમોરિયલ ફંડ

૧. દીપક કીરીટકુમાર શાહ	રૂ. ૧,૧૦૦/-	૨. વૈશાલી અનંતરાય સંઘવી	રૂ. ૧,૧૦૦/-
૩. વિરલ રજનીભાઈ શાહ	રૂ. ૧,૧૦૦/-		

૧૨૯. શ્રી પ્રેમકોરબેન લક્ષ્મીચંદ શાહ શિષ્યવૃત્તિ ફંડ (દાતાની ભલામણ પ્રમાણે)

૧. દર્શક હરેશકુમાર શાહ	રૂ. ૪,૦૦૦/-
------------------------	-------------

૧૩૦. શ્રીમતી ગુણવંતીબેન પ્રવિણચંદ્ર શાહ શિષ્યવૃત્તિ ફંડ

૧. નીકી જયેશકુમાર શાહ	રૂ. ૧,૮૦૦/-	૨. વિરલ હિતેનકુમાર શાહ	રૂ. ૧,૮૦૦/-
૩. મૌલિક વિજયકુમાર શાહ	રૂ. ૧,૮૦૦/-	૪. જીમીર ભરતકુમાર શાહ	રૂ. ૧,૮૦૦/-
૫. દેવાંગ દિલીપભાઈ સંઘવી	રૂ. ૧,૮૦૦/-	૬. હેતલ મહેશભાઈ પારેખ	રૂ. ૧,૮૦૦/-
૭. વિધિ દર્શનકુમાર શાહ	રૂ. ૧,૮૦૦/-	૮. કર્ણ ભુપેન્દ્રભાઈ કોઠારી	રૂ. ૧,૮૦૦/-

૧૩૧. શ્રી કાંતાબેન હિંમતલાલ શાહ ખંભાતવાળા શિષ્યવૃત્તિ ફંડ

૧. અંકિત બકુલેશ ટોલીયા	રૂ. ૧,૮૦૦/-	૨. ઉર્વી નિરંજનભાઈ છેડા	રૂ. ૧,૮૦૦/-
૩. નિકેત શૈલેષભાઈ શાહ	રૂ. ૧,૮૦૦/-	૪. હર્ષિલ મીનવકુમાર શાહ	રૂ. ૧,૮૦૦/-
૫. કીમા નિકુંજકુમાર શાહ	રૂ. ૧,૮૦૦/-	૬. ચિંતન જયલેશભાઈ સોલંકી	રૂ. ૧,૮૦૦/-
૭. ધ્રુવીન રાજીવકુમાર પરીખ	રૂ. ૧,૮૦૦/-	૮. પૂજા રમેશચંદ્ર મહેતા	રૂ. ૧,૮૦૦/-
૯. જલ્પા ઈન્દ્રવદન શાહ	રૂ. ૧,૮૦૦/-	૧૦. હાર્દિક ચંપકલાલ કુરીયા	રૂ. ૧,૮૦૦/-
૧૧. સાર્થ કુંજયભાઈ શાહ	રૂ. ૧,૮૦૦/-	૧૨. સમીર વસંતભાઈ શાહ	રૂ. ૧,૮૦૦/-
		વિંછીવોરા	
૧૩. નિર્મીત સતીષભાઈ શાહ	રૂ. ૧,૮૦૦/-	૧૪. હર્ષિત મુકેશભાઈ દોશી	રૂ. ૧,૮૦૦/-
૧૫. મીરલ રમેશભાઈ શાહ	રૂ. ૧,૮૦૦/-		

૧૩૨. શ્રી રસિકલાલ યુ. શાહ શિષ્યવૃત્તિ ફંડ

૧. જીમીષ દિનેશભાઈ ઠોસાણી	રૂ. ૧,૫૦૦/-	૨. જિજ્ઞેશ મહેન્દ્રભાઈ કક્કા	રૂ. ૧,૫૦૦/-
૩. કેવલ મહેન્દ્રકુમાર પારેખ	રૂ. ૧,૫૦૦/-	૪. હિમાંશુ દિપકભાઈ ભોજક	રૂ. ૧,૫૦૦/-
૫. કૃષ્ણલ હર્ષદભાઈ શાહ	રૂ. ૧,૫૦૦/-	૬. મહેશ કિશોરલાલ કટારીયા	રૂ. ૧,૫૦૦/-
૭. હેમલ અરવિંદભાઈ મેઘાણી	રૂ. ૧,૫૦૦/-	૮. વિશાલ કિશોરકુમાર શાહ	રૂ. ૧,૫૦૦/-
૯. કોમલ રાજેન્દ્રભાઈ શાહ	રૂ. ૧,૫૦૦/-	૧૦. નિયતિ મુકેશભાઈ દોશી	રૂ. ૧,૫૦૦/-

સંસ્થા તરફથી અપાયેલ શિષ્યવૃત્તિ

ક્રમ	વિદ્યાર્થી/વિદ્યાર્થિનીનું નામ	રકમ (રૂ.)	ક્રમ	વિદ્યાર્થી/વિદ્યાર્થિનીનું નામ	રકમ (રૂ.)
૧.	કિલ્પા હિરેનકુમાર શાહ	રૂ. ૧,૧૦૦/-	૮.	અર્પણા લાલજી ગલીયા	રૂ. ૧,૧૦૦/-
૨.	વિજય વાડીલાલ દોશી	રૂ. ૧,૧૦૦/-	૯.	શિતલ વેલજીભાઈ ગાલા	રૂ. ૧,૧૦૦/-
૩.	ભક્તિ ભરતભાઈ શાહ	રૂ. ૧,૧૦૦/-	૧૦.	લીના ભરતભાઈ ગાલા	રૂ. ૧,૧૦૦/-
૪.	દર્શક રશ્મિકાંત શાહ	રૂ. ૧,૧૦૦/-	૧૧.	ચેતના પોપટલાલ ગડા	રૂ. ૧,૧૦૦/-
૫.	મીથુન મહેન્દ્રભાઈ દેસાઈ	રૂ. ૧,૧૦૦/-	૧૨.	કીના હસમુખભાઈ ગોસર	રૂ. ૧,૧૦૦/-
૬.	અંકિત પરેશકુમાર દોશી	રૂ. ૧,૧૦૦/-	૧૩.	જિજ્ઞેશ પ્રદિપકુમાર વોરા	રૂ. ૧,૧૦૦/-
૭.	વૈશાલી જયંતિલાલ બોવા	રૂ. ૧,૧૦૦/-	૧૪.	પ્રતિક જયસુખલાલ મહેતા	રૂ. ૧,૧૦૦/-

૧૫. ઉત્કર્ષ અશોકભાઈ શાહ	રૂ. ૧,૧૦૦/-	૫૦. તોરલ પ્રમોદભાઈ શાહ	રૂ. ૧,૧૦૦/-
૧૬. મયુરી દિલીપભાઈ શાહ	રૂ. ૧,૧૦૦/-	૫૧. મિનલ રમણિકલાલ વીંછીવોરા	રૂ. ૧,૧૦૦/-
૧૭. સંજય જિતેન્દ્રભાઈ પરીખ	રૂ. ૧,૧૦૦/-	૫૨. હિરલ રાજેશભાઈ શાહ	રૂ. ૧,૧૦૦/-
૧૮. નિમા નિમેશકુમાર શાહ	રૂ. ૧,૧૦૦/-	૫૩. દિશા દિપકકુમાર ફેફરીયા	રૂ. ૧,૧૦૦/-
૧૯. કુશલ મહેશભાઈ શાહ	રૂ. ૧,૧૦૦/-	૫૪. નીલ વિજયભાઈ શાહ	રૂ. ૧,૧૦૦/-
૨૦. કિંજલ જીતેન્દ્રભાઈ કપાસી	રૂ. ૧,૧૦૦/-	૫૫. જય મહેશભાઈ સંઘવી	રૂ. ૧,૧૦૦/-
૨૧. પ્રિયંકા ગુણવંતકુમાર શાહ	રૂ. ૧,૧૦૦/-	૫૬. પ્રાચી મહેશભાઈ સંઘવી	રૂ. ૧,૧૦૦/-
૨૨. દિવેશ અજીતભાઈ શાહ	રૂ. ૧,૧૦૦/-	૫૭. ભૌમિક મુકેશકુમાર શાહ	રૂ. ૧,૧૦૦/-
૨૩. બિનીતા ઉવીશકુમાર શાહ	રૂ. ૧,૧૦૦/-	૫૮. નિરવ હર્ષદકુમાર શાહ	રૂ. ૧,૧૦૦/-
૨૪. વિશાલ કિરીટભાઈ સોલંકી	રૂ. ૧,૧૦૦/-	૫૯. હિમાંશુ સુભાષચંદ્ર શાહ	રૂ. ૧,૧૦૦/-
૨૫. રિદ્ધિ દિનેશભાઈ દેદિયા	રૂ. ૧,૧૦૦/-	૬૦. ગૌતમ ચંદુલાલ ભણશાલી	રૂ. ૧,૧૦૦/-
૨૬. દિગેશ જયેશભાઈ મહેતા	રૂ. ૧,૧૦૦/-	૬૧. ધારા રવિલાલ દોશી	રૂ. ૧,૧૦૦/-
૨૭. હેતલ મહેશભાઈ શાહ	રૂ. ૧,૧૦૦/-	૬૨. શ્રીપાલ વૃજલાલ વોરા	રૂ. ૧,૧૦૦/-
૨૮. નિતેશ મફતલાલ શાહ	રૂ. ૧,૧૦૦/-	૬૩. હર્ષ મહેશભાઈ શાહ	રૂ. ૧,૧૦૦/-
૨૯. વિરલ અશોકકુમાર ફડિયા	રૂ. ૧,૧૦૦/-	૬૪. દેવાંગ સુરેશકુમાર સંઘવી	રૂ. ૧,૧૦૦/-
૩૦. અંકુર પ્રકાશભાઈ શાહ	રૂ. ૧,૧૦૦/-	૬૫. જોની સતીષભાઈ શાહ	રૂ. ૧,૧૦૦/-
૩૧. નિશાંત લલિતકુમાર મહેતા	રૂ. ૧,૧૦૦/-	૬૬. શ્રેયાંસ પ્રમોદભાઈ ત્રેવાડિયા	રૂ. ૧,૧૦૦/-
૩૨. કૃષ્ણાલ રમેશચંદ્ર ત્રેવાડિયા	રૂ. ૧,૧૦૦/-	૬૭. નિર્મલ ભરતકુમાર શાહ	રૂ. ૧,૧૦૦/-
૩૩. અશેષ વિરેન્દ્રભાઈ શાહ	રૂ. ૧,૧૦૦/-	૬૮. પ્રસન્ના મનીષકુમાર શાહ	રૂ. ૧,૧૦૦/-
૩૪. દિપાંશ અનુલભાઈ ભાવસાર	રૂ. ૧,૧૦૦/-	૬૯. સ્નેહા લલિતભાઈ વોરા	રૂ. ૭૫૦/-
૩૫. રોનક પ્રફુલભાઈ શાહ	રૂ. ૧,૧૦૦/-	૭૦. શિરીષ હિતેશભાઈ શાહ	રૂ. ૭૫૦/-
૩૬. રોનક ગિરીશભાઈ શાહ	રૂ. ૧,૧૦૦/-	૭૧. ધવલ નરેન્દ્રભાઈ પાટડીયા	રૂ. ૭૫૦/-
૩૭. ગૌરવ પ્રફુલચંદ્ર મહેતા	રૂ. ૧,૧૦૦/-	૭૨. નેયા હર્ષદભાઈ શાહ	રૂ. ૭૫૦/-
૩૮. કિંજલ ભરતભાઈ શાહ	રૂ. ૧,૧૦૦/-	૭૩. અંકિત નવીનભાઈ શાહ	રૂ. ૭૫૦/-
૩૯. નિસર્ગ હેમેન્દ્રકુમાર શાહ	રૂ. ૧,૧૦૦/-	૭૪. કૃષ્ણાંગ નિતીનભાઈ શાહ	રૂ. ૭૫૦/-
૪૦. કુષ્ણાલ ભુપતરાય સંઘવી	રૂ. ૧,૧૦૦/-	૭૫. નિશાંત રસિકલાલ શાહ	રૂ. ૭૫૦/-
૪૧. સંકેત શૈલેષકુમાર શાહ	રૂ. ૧,૧૦૦/-	૭૬. વિનીત સતીષભાઈ શાહ	રૂ. ૭૫૦/-
૪૨. જિગર ચંપકલાલ જૈન	રૂ. ૧,૧૦૦/-	૭૭. દર્શન કેતનભાઈ વખારીયા	રૂ. ૭૫૦/-
૪૩. હિમાંશુ શાંતિલાલ નંદુ	રૂ. ૧,૧૦૦/-	૭૮. ચિંતન હિરેનભાઈ દોશી	રૂ. ૭૫૦/-
૪૪. અપૂર્વ રાજેશભાઈ શાહ	રૂ. ૧,૧૦૦/-	૭૯. કૃષ્ણાલ ભુપેન્દ્રભાઈ દોશી	રૂ. ૭૫૦/-
૪૫. પૂજા નરેશભાઈ શાહ	રૂ. ૧,૧૦૦/-	૮૦. અમિત જયસુખલાલ શાહ	રૂ. ૭૫૦/-
૪૬. બીજલ કિશોરભાઈ કુબડિયા	રૂ. ૧,૧૦૦/-	૮૧. મનન હરેન્દ્રભાઈ દોશી	રૂ. ૭૫૦/-
૪૭. અંજલિ કિશોરભાઈ કુબડિયા	રૂ. ૧,૧૦૦/-	૮૨. અજીત અભયભાઈ પંડિત	રૂ. ૭૫૦/-
૪૮. તેજલ ઉમેશભાઈ શાહ	રૂ. ૧,૧૦૦/-	૮૩. ચિરાગ જગદીશકુમાર શાહ	રૂ. ૭૫૦/-
૪૯. હેમાન્ત્રી દીલીપભાઈ દફતરી	રૂ. ૧,૧૦૦/-	૮૪. અંકિતા જગદીશકુમાર શાહ	રૂ. ૭૫૦/-

૮૫. દિવ્યા ભરતભાઈ નાયક (ભોજક)	રૂ. ૭૫૦/-	૧૨૦. વિશાલ રમેશભાઈ બોરા	રૂ. ૭૫૦/-
૮૬. મીલોની ભદ્રેશભાઈ શાહ	રૂ. ૭૫૦/-	૧૨૧. જિમીત મુકેશભાઈ દોશી	રૂ. ૭૫૦/-
૮૭. આશા સુરેન્દ્રભાઈ ભયાવટ	રૂ. ૭૫૦/-	૧૨૨. નિશાબેન વિરેન્દ્રભાઈ શાહ	રૂ. ૭૫૦/-
૮૮. તેજસ ધરણેન્દ્રકુમાર શાહ	રૂ. ૭૫૦/-	૧૨૩. જૈમિક ભુપેન્દ્રભાઈ શાહ	રૂ. ૭૫૦/-
૮૯. હાર્દિક રમેશભાઈ ગાલા	રૂ. ૭૫૦/-	૧૨૪. નેહલ ભરતકુમાર શાહ	રૂ. ૭૫૦/-
૯૦. તેજસ સુરેશભાઈ શાહ	રૂ. ૭૫૦/-	૧૨૫. રૂપાલી દિલીપકુમાર શાહ	રૂ. ૭૫૦/-
૯૧. જય રશ્મિકાંત શાહ	રૂ. ૭૫૦/-	૧૨૬. હિરલ જીતેન્દ્રકુમાર શાહ	રૂ. ૭૫૦/-
૯૨. કુલદીપ નટવરલાલ વોરા	રૂ. ૭૫૦/-	૧૨૭. દેવાંગ જીતેન્દ્રકુમાર વોરા	રૂ. ૭૫૦/-
૯૩. પલક પ્રદિપકુમાર શાહ	રૂ. ૭૫૦/-	૧૨૮. પ્રશાંત ચંદુલાલ મહેતા	રૂ. ૭૫૦/-
૯૪. પ્રિયંકા ચીનુભાઈ શાહ	રૂ. ૭૫૦/-	૧૨૯. જિનલ રામજીભાઈ દેદિયા	રૂ. ૭૫૦/-
૯૫. મિતલ અરવિંદભાઈ શાહ	રૂ. ૭૫૦/-	૧૩૦. સોનમ વિજયભાઈ શાહ	રૂ. ૭૫૦/-
૯૬. નિશા નરેન્દ્રભાઈ શાહ	રૂ. ૭૫૦/-	૧૩૧. જયદીપ રમેશચંદ્ર મહેતા	રૂ. ૭૫૦/-
૯૭. મૈતાલી સુરેશભાઈ મહેતા	રૂ. ૭૫૦/-	૧૩૨. રિદ્ધિ સુધીરભાઈ મહેતા	રૂ. ૭૫૦/-
૯૮. અંકિતા હરેશભાઈ શાહ	રૂ. ૭૫૦/-	૧૩૩. તૃપ્તિ હસમુખભાઈ શાહ	રૂ. ૭૫૦/-
૯૯. પાર્શ્વ જનકભાઈ શાહ	રૂ. ૭૫૦/-	૧૩૪. ચિરાગ હસમુખલાલ શાહ	રૂ. ૭૫૦/-
૧૦૦. કૃષ્ણાલ મુકેશભાઈ શાહ	રૂ. ૭૫૦/-	૧૩૫. પિનલ રમેશચંદ્ર મહેતા	રૂ. ૭૫૦/-
૧૦૧. સંકેત અભયભાઈ શાહ	રૂ. ૭૫૦/-	૧૩૬. રિકીન સુરેશચંદ્ર કામદાર	રૂ. ૭૫૦/-
૧૦૨. સુયોગ પ્રકાશભાઈ ગાંધી	રૂ. ૭૫૦/-	૧૩૭. સમીર દિલીપભાઈ શાહ	રૂ. ૭૫૦/-
૧૦૩. મનન કીર્તિકુમાર શાહ	રૂ. ૭૫૦/-	૧૩૮. ધવલ અશ્વિનભાઈ કીકાણી	રૂ. ૭૫૦/-
૧૦૪. નીતા જગદીશભાઈ સંગોઈ	રૂ. ૭૫૦/-	૧૩૯. ધર્મેશ કિશોરભાઈ કપાસી	રૂ. ૭૫૦/-
૧૦૫. પરાગ હરીલાલ સંગોઈ	રૂ. ૭૫૦/-	૧૪૦. જયેશ ઈન્દરચંદ્ર કાંકરીયા	રૂ. ૭૫૦/-
૧૦૬. વિરલ અમૃતલાલ શાહ	રૂ. ૭૫૦/-	૧૪૧. કલ્પેશ દિપકભાઈ મહેતા	રૂ. ૭૫૦/-
૧૦૭. નિરવ મહેશકુમાર શાહ	રૂ. ૭૫૦/-	૧૪૨. માધવી નરેશભાઈ શાહ	રૂ. ૭૫૦/-
૧૦૮. ભાવિન નવીનભાઈ શાહ	રૂ. ૭૫૦/-	૧૪૩. ઋતુરાજ રશ્મિનભાઈ દોશી	રૂ. ૭૫૦/-
૧૦૯. કવિતા નવીનભાઈ શાહ	રૂ. ૭૫૦/-	૧૪૪. મૌસમી પરેશકુમાર દોશી	રૂ. ૭૫૦/-
૧૧૦. રૂચિ અરવિંદભાઈ ગાંધી	રૂ. ૭૫૦/-	૧૪૫. તેજસ કીર્તિકુમાર મહેતા	રૂ. ૭૫૦/-
૧૧૧. દેવાંગ કૌશિકભાઈ શાહ	રૂ. ૭૫૦/-	૧૪૬. કિંજલ કે. મહેતા	રૂ. ૭૫૦/-
૧૧૨. વિદિતા પ્રવિણચંદ્ર ગાંધી	રૂ. ૭૫૦/-	૧૪૭. જિનલ અશોકભાઈ શાહ	રૂ. ૭૫૦/-
૧૧૩. દિપેશ ઉત્તમચંદ્ર ગોસર	રૂ. ૭૫૦/-	૧૪૮. વિમેષ નવીનચંદ્ર શાહ	રૂ. ૭૫૦/-
૧૧૪. ચાર્વિ ભરતભાઈ સલોત	રૂ. ૭૫૦/-	૧૪૯. સારીકા રમેશભાઈ છેડા	રૂ. ૭૫૦/-
૧૧૫. ભાવિક જિતેન્દ્રભાઈ શાહ	રૂ. ૭૫૦/-	૧૫૦. નિધિ વિજયકુમાર શાહ	રૂ. ૭૫૦/-
૧૧૬. કોમલ નવીનભાઈ ટોલીયા	રૂ. ૭૫૦/-	૧૫૧. દર્શન જમનાદાસ સંઘવી	રૂ. ૭૫૦/-
૧૧૭. મુશ્મુ જશવંતલાલ શહ	રૂ. ૭૫૦/-	૧૫૨. અંકિત હરેશભાઈ ખંડોર	રૂ. ૭૫૦/-
૧૧૮. રોબીન રસિકલાલ મોદી	રૂ. ૭૫૦/-	૧૫૩. વિશાલ નવીનચંદ્ર વોરા	રૂ. ૭૫૦/-
૧૧૯. સિદ્ધાર્થ પ્રફુલ્લભાઈ શાહ	રૂ. ૭૫૦/-	૧૫૪. ભરત વસંતભાઈ સાલીયા	રૂ. ૭૫૦/-



૧૫૫. પ્રતિક રસિકલાલ મહેતા	રૂ. ૭૫૦/-	૧૮૦. હિમાલી કિશોરકુમાર શાહ	રૂ. ૭૫૦/-
૧૫૬. કાર્તિક ધનસુખલાલ મહેતા	રૂ. ૭૫૦/-	૧૮૧. જિગર દિનેશભાઈ મહેતા	રૂ. ૭૫૦/-
૧૫૭. દર્શિત જયેશકુમાર શાહ	રૂ. ૭૫૦/-	૧૮૨. અમિત અશોકભાઈ શાહ	રૂ. ૭૫૦/-
૧૫૮. કવીન કુમારપાળ મહેતા	રૂ. ૭૫૦/-	૧૮૩. જ્યોતિ કાંતિલાલ છેડા	રૂ. ૭૫૦/-
૧૫૯. પ્રિયંક દિલીપકુમાર શાહ	રૂ. ૭૫૦/-	૧૮૪. રિદ્ધિ દિલીપભાઈ સાવલા	રૂ. ૭૫૦/-
૧૬૦. હર્ષલ આશિષભાઈ ઝવેરી	રૂ. ૭૫૦/-	૧૮૫. મિનલ પ્રફુલચંદ્ર વિસરીયા	રૂ. ૭૫૦/-
૧૬૧. ફોરમ રાજેશકુમાર શાહ	રૂ. ૭૫૦/-	૧૮૬. નયના પ્રવિણભાઈ ગાલા	રૂ. ૭૫૦/-
૧૬૨. જલ્યા ચંદુલાલ શાહ	રૂ. ૭૫૦/-	૧૮૭. ભિજલ ચીમનભાઈ ગાલા	રૂ. ૭૫૦/-
૧૬૩. માલવ રાજેશકુમાર શાહ	રૂ. ૭૫૦/-	૧૮૮. હેમા ભંવરલાલ મહેતા	રૂ. ૭૫૦/-
૧૬૪. ક્રીમા પ્રફુલકુમાર શાહ	રૂ. ૭૫૦/-	૧૮૯. કિંજલ કુમારપાળ શાહ	રૂ. ૭૫૦/-
૧૬૫. હિરલ મણિલાલ દેઢિયા	રૂ. ૭૫૦/-	૨૦૦. આકાશ કુમારપાળ શાહ	રૂ. ૭૫૦/-
૧૬૬. રાહુલ રાજેન્દ્રભાઈ શાહ	રૂ. ૭૫૦/-	૨૦૧. દિપલ રોહિતભાઈ શાહ	રૂ. ૭૫૦/-
૧૬૭. પૂજા મહેન્દ્રકુમાર શાહ	રૂ. ૭૫૦/-	૨૦૨. શ્રેયાંસ જિતેન્દ્રકુમાર શાહ	રૂ. ૭૫૦/-
૧૬૮. લલિત મહાવીરભાઈ જૈન	રૂ. ૭૫૦/-	૨૦૩. રૂષભ વિરેન્દ્રભાઈ શાહ	રૂ. ૭૫૦/-
૧૬૯. જીનાલ જીતેન્દ્રકુમાર શાહ	રૂ. ૭૫૦/-	૨૦૪. વિનતી જયેશભાઈ કપાસી	રૂ. ૭૫૦/-
૧૭૦. પ્રિતેશ જયંતિલાલ શાહ	રૂ. ૭૫૦/-	૨૦૫. મિલન દિનેશભાઈ શાહ	રૂ. ૭૫૦/-
૧૭૧. ખુશ્બુ જિતેન્દ્રભાઈ દોશી	રૂ. ૭૫૦/-	૨૦૬. તેજસ રશ્મિકાંત શાહ	રૂ. ૭૫૦/-
૧૭૨. રૂપેન અશોકભાઈ શાહ	રૂ. ૭૫૦/-	૨૦૭. મિતેષ હસમુખલાલ દોશી	રૂ. ૭૫૦/-
૧૭૩. મોનીશ યોગેશભાઈ શાહ	રૂ. ૭૫૦/-	૨૦૮. આર્ક પ્રશાંતભાઈ ઝવેરી	રૂ. ૭૫૦/-
૧૭૪. રીના મનુભાઈ શાહ	રૂ. ૭૫૦/-	૨૦૯. સંકેત સતીષભાઈ લાલકા	રૂ. ૭૫૦/-
૧૭૫. અમિતા વિજયભાઈ મહેતા	રૂ. ૭૫૦/-	૨૧૦. હર્ષિત જિતેન્દ્રભાઈ શાહ	રૂ. ૭૫૦/-
૧૭૬. મિરલ વિજયભાઈ મહેતા	રૂ. ૭૫૦/-	૨૧૧. અંકિત કિશોરભાઈ શેઠ	રૂ. ૭૫૦/-
૧૭૭. મોહિત વિજયભાઈ મહેતા	રૂ. ૭૫૦/-	૨૧૨. રૂશ્વી સુબોધભાઈ શાહ	રૂ. ૭૫૦/-
૧૭૮. ખેલા મધુસુદનભાઈ શાહ	રૂ. ૭૫૦/-	૨૧૩. ખુશ્બુ રાજેન્દ્રભાઈ પટવા	રૂ. ૭૫૦/-
૧૭૯. કવિન હરેશભાઈ શાહ	રૂ. ૭૫૦/-	૨૧૪. વત્સલ ઉમેશકુમાર શાહ	રૂ. ૭૫૦/-
૧૮૦. કુશલ હિરેનભાઈ શાહ	રૂ. ૭૫૦/-	૨૧૫. અંકિત જયેશભાઈ કોઠારી	રૂ. ૭૫૦/-
૧૮૧. ખુશ્બુ વિનોદકુમાર શાહ	રૂ. ૭૫૦/-	૨૧૬. વિજય હસમુખલાલ મહેતા	રૂ. ૭૫૦/-
૧૮૨. દેવાંગ ગિરીશભાઈ ચિકાણી	રૂ. ૭૫૦/-	૨૧૭. પ્રતિક રાજેશભાઈ શાહ	રૂ. ૭૫૦/-
૧૮૩. નિષિ સુરેશકુમાર કામદાર	રૂ. ૧,૧૦૦/-	૨૧૮. અંકિતા રમેશચંદ્ર મહેતા	રૂ. ૭૫૦/-
૧૮૪. અમી મુકુલકુમાર ગાંધી	રૂ. ૭૫૦/-	૨૧૯. મેહુલ મુકેશભાઈ શાહ	રૂ. ૭૫૦/-
૧૮૫. કિંજલ જનકભાઈ શાહ	રૂ. ૭૫૦/-	૨૨૦. સોનલ હરેશકુમાર શાહ	રૂ. ૭૫૦/-
૧૮૬. કર્ણ ચંદ્રકાંત શાહ	રૂ. ૭૫૦/-	૨૨૧. કુનાલ હસમુખભાઈ શાહ	રૂ. ૭૫૦/-
૧૮૭. હાર્દિક જયેશભાઈ શાહ	રૂ. ૭૫૦/-	૨૨૨. વિશાખા મુકેશભાઈ દેસાઈ	રૂ. ૭૫૦/-
૧૮૮. કોમલ લીલાધર છેડા	રૂ. ૭૫૦/-	૨૨૩. પ્રિતેશ અરૂણકુમાર શાહ	રૂ. ૭૫૦/-
૧૮૯. કૌશિક શશીકાંતભાઈ શાહ	રૂ. ૭૫૦/-	૨૨૪. વિશાલ મુકેશભાઈ દેસાઈ	રૂ. ૭૫૦/-

૨૨૫. ગૌરવ પ્રવિણભાઈ છેડા	રૂ. ૭૫૦/-	૨૩૪. નિતિન પ્રવિણભાઈ કોઠારી	રૂ. ૭૫૦/-
૨૨૬. રાહુલ કમલેશભાઈ ઝવેરી	રૂ. ૭૫૦/-	૨૩૫. દિશા મહેન્દ્રકુમાર શાહ	રૂ. ૭૫૦/-
૨૨૭. કૌશલ ઉમેશભાઈ શાહ	રૂ. ૭૫૦/-	૨૩૬. નિપુલ યોગેશકુમાર શાહ	રૂ. ૭૫૦/-
૨૨૮. જિતિન મહેન્દ્રભાઈ મહેતા	રૂ. ૭૫૦/-	૨૩૭. પ્રિયેશા યોગેશકુમાર શાહ	રૂ. ૭૫૦/-
૨૨૯. ભવ્યાંગ મુકેશકુમાર શાહ	રૂ. ૭૫૦/-	૨૩૮. હરીત સંજયભાઈ ગાંધી	રૂ. ૭૫૦/-
૨૩૦. કુંજન જનકકુમાર શાહ	રૂ. ૭૫૦/-	૨૩૯. પારસ વર્ધીલાલ મહેતા	રૂ. ૧,૧૦૦/-
૨૩૧. પુનિત જવાહરલાલ મહેતા	રૂ. ૭૫૦/-	૨૪૦. સોનલ પ્રવિણચંદ્ર મહેતા	રૂ. ૭૫૦/-
૨૩૨. રિન્કેશ જીતેન્દ્રકુમાર દોશી	રૂ. ૭૫૦/-	૨૪૧. દિપ્તી ચંદ્રકાંતભાઈ ગાંધી	રૂ. ૭૫૦/-
૨૩૩. હેમાંગી ધ્રુવકાંત શાહ	રૂ. ૭૫૦/-		

૪.૨ શ્રી મહાવીર જૈન વિદ્યાલયના વિદ્યાર્થીગૃહમાં રહી અભ્યાસ કરતાં વિદ્યાર્થીઓ માટેની શિષ્યવૃત્તિ યોજનાઓ સને ૨૦૦૫-૨૦૦૬ માટે મંજૂર કરેલ શિષ્યવૃત્તિની યાદી

**વિદ્યાલયના વિદ્યાર્થીઓ માટેની શિષ્યવૃત્તિ**

૧. ડૉ. કેશવલાલ મલુકચંદ પરીખ શિષ્યવૃત્તિ  
(અમદાવાદ શાખાના આર્થિક જરૂરિયાતવાળા વિદ્યાર્થીને) રૂ. ૪૦૦-૦૦
  ૧. હાર્દિક ચંપકલાલ કુરીયા અમદાવાદ શાખા રૂ. ૪૦૦/-
૨. શ્રી અમૃતલાલ ગોદડભાઈ પરીખ શિષ્યવૃત્તિ  
(જુના પાલનપુર રાજ્યના વતનીઓ માટે) રૂ. ૧,૨૦૦-૦૦
  ૧. હિરેન હસમુખલાલ શાહ અમદાવાદ શાખા રૂ. ૬૦૦/-
  ૨. મૌલિક ધીરજલાલ શાહ અમદાવાદ શાખા રૂ. ૬૦૦/-
૩. શ્રીમતી ઝવેર હરીદાસ શાહ અને શ્રી હરીદાસ સોભાગચંદ શાહ શિષ્યવૃત્તિ  
(એક કે બે માંગરોળના વિદ્યાર્થીઓ, તેના અભાવે અન્ય) રૂ. ૧,૨૦૦-૦૦
  ૧. જિનલ રજનીકાંત શાહ અમદાવાદ શાખા રૂ. ૬૦૦/-
  ૨. ચિંતન દિનેશભાઈ શાહ અમદાવાદ શાખા રૂ. ૬૦૦/-
૪. શ્રીમતી ચંપાબેન ભવાનભાઈ મહેતા શિષ્યવૃત્તિ  
(દો. ૧૦ની પરીક્ષામાં સોથી વધુ માર્ક્સ મેળવનારને) રૂ. ૪૦૦-૦૦  
કોઈ વિદ્યાર્થીની અરજી નથી.
૫. શ્રીમતી જયાબાઈ જવેરલાલ સંઘવી શિષ્યવૃત્તિ  
(કચ્છના વિદ્યાર્થીઓ માટે જ, તેના અભાવે સૌરાષ્ટ્ર/ગુજરાત) રૂ. ૧૨૦૦-૦૦
  ૧. જીન્દાસ સુરેશભાઈ મહેતા અમદાવાદ શાખા રૂ. ૬૦૦/-
  ૨. રાજેશ નરેન્દ્રભાઈ ગાંધી અમદાવાદ શાખા રૂ. ૬૦૦/-

૬. શ્રી મંગળચંદ યુનીલાલ શાહ શિષ્યવૃત્તિ  
(છેલ્લી પરીક્ષામાં મેળવેલ ગુણ અને કૌટુંબિક સંબોગો ધ્યાનમાં લઈ) રૂ. ૮૦૦-૦૦
૧. ભાવિન અશોકકુમાર શાહ અંધેરી શાખા રૂ. ૮૦૦/-
૭. શ્રી અમૃતલાલ કેશરીચંદ શાહ શિષ્યવૃત્તિ  
(એન્જિ.ના પ્રથમ અને બીજા વર્ષની યુનિવર્સિટી પરીક્ષામાં સૌથી વધુ ગુણ મેળવનારને) રૂ. ૪૮૦-૦૦
૧. ઉમંગ રમેશચંદ દોશી વડોદરા શાખા રૂ. ૪૮૦/-
૮. એડવોકેટ નગીનદાસ નરોત્તમદાસ ગાંધી તથા શ્રીમતી હેમલતા ન. ગાંધી શિષ્યવૃત્તિ  
(અમદાવાદ શાખાના લોન અથવા હાફપેઇંગ અથવા ટ્રસ્ટના આર્થિક રીતે નબળા અભ્યાસની ધગશ ધરાવતા બે વિદ્યાર્થીઓને) રૂ. ૧,૨૦૦-૦૦
૧. શ્રેયાંક શૈલેષકુમાર મહેતા અમદાવાદ શાખા રૂ. ૬૦૦/-
૨. પ્રિયંક મહેન્દ્રકુમાર શાહ અમદાવાદ શાખા રૂ. ૬૦૦/-
૯. ડૉ. જે. એચ. જવેરી સ્મારક શિષ્યવૃત્તિ  
(એક-બે વિદ્યાર્થીઓ/ વિદ્યાર્થિનીઓને છેલ્લા વર્ષના યુનિવર્સિટી પરિણામ તથા આર્થિક પરિસ્થિતિ લક્ષમાં લઈને મેડિકલ/એન્જિ.ના ડિગ્રી વર્ષમાં અભ્યાસ કરનારને) રૂ. ૧,૨૦૦-૦૦
૧. નિશીત ભરતભાઈ શાહ અંધેરી શાખા રૂ. ૬૦૦/-
૨. સિદ્ધાર્થ વસંતભાઈ વસા અંધેરી શાખા રૂ. ૬૦૦/-
૧૦. સ્વ. શ્રી દિનેશચંદ્ર વાડીલાલ શાહ શિષ્યવૃત્તિ ફંડ  
(અમદાવાદ શાખાના વિદ્યાર્થીઓને ગુણવત્તાના ધોરણે) રૂ. ૧,૬૦૦-૦૦
૧. રાજન ભરતભાઈ પાંચાણી અમદાવાદ શાખા રૂ. ૮૦૦/-
૨. હિતેશ ચંપકલાલ કુરીયા અમદાવાદ શાખા રૂ. ૮૦૦/-
૧૧. ડૉ. ભાઈલાલભાઈ એમ. બાવીશી શિષ્યવૃત્તિ ફંડ  
(ગુણવત્તાના ધોરણે વધુમાં વધુ બે વિદ્યાર્થીઓને) દરેકને રૂ. ૬૦૦-૦૦
૧. હાર્દિક જયસુખલાલ શાહ સેન્ડહર્સ્ટ રોડ શાખા રૂ. ૬૦૦/-
૧૨. શ્રીમતી અંજવાળીબેન વૃજલાલ મહેતા શિષ્યવૃત્તિ ફંડ  
(તમામ શાખાઓમાં મેડિકલ/એન્જિ.નો અભ્યાસ કરતાં વિદ્યાર્થીઓમાં સૌથી વધુ ગુણ પ્રાપ્ત કરનાર વિદ્યાર્થીઓ/વિદ્યાર્થિનીઓને) રૂ. ૨,૦૦૦-૦૦
૧. ભાવિન અશોકકુમાર શાહ અંધેરી શાખા રૂ. ૧,૦૦૦/-
૨. સિદ્ધાર્થ વસંતભાઈ વસા અંધેરી શાખા રૂ. ૧,૦૦૦/-

૧૩. શ્રી રાજેશ કાંતિલાલ ગાંધી, શ્રી મહેશ કાંતિલાલ શાહ, શ્રી દિલીપ વિનોદરાય શાહ અને પૂર્વ વિદ્યાર્થી શ્રી હિતેશ પ્રાણલાલ પારેખ શિષ્યવૃત્તિ : દરેકને રૂ. ૫૦૦/-
૧. નિરવ ભરતભાઈ શાહ અંધેરી શાખા રૂ. ૫૦૦/-
૨. ભવદીપ ભીખુભાઈ વોરા અંધેરી શાખા રૂ. ૫૦૦/-
૩. સાવન કિરીટભાઈ શાહ અંધેરી શાખા રૂ. ૫૦૦/-
૪. જીન્દેશ દિલીપભાઈ જૈન અંધેરી શાખા રૂ. ૫૦૦/-
૫. જયેશ પારસમલ બાગરેયા અંધેરી શાખા રૂ. ૫૦૦/-
૧૪. શ્રીમતી મંગલાબેન અને શ્રી લાલજી કસવચંદ મહેતા શિષ્યવૃત્તિ  
(એન્જિ./મેડિકલના ત્રણ લોન વિદ્યાર્થીઓ માટે) રૂ. ૧,૨૦૦-૦૦  
કોઈ વિદ્યાર્થીની અરજી નથી.
૧૫. શ્રીમતી ધનીબેન રાયચંદ કેસરચંદ ઝવેરી શિષ્યવૃત્તિ  
(બે. ૧૦ની પરીક્ષામાં સૌથી વધારે ગુણ મેળવનાર લોન વિદ્યાર્થી) રૂ. ૮૦૦-૦૦
૧. તેજસ અનિલકુમાર ભાવસાર અમદાવાદ શાખા રૂ. ૮૦૦/-
૧૬. શ્રીમતી ગૌરીબેન વનેચંદ મહેતા શિષ્યવૃત્તિ  
(મેડિકલ/એન્જિ.ના વિદ્યાર્થીઓને પ્રથમ પસંદગી, તેના અભાવે ગુજરાતના બે લોન વિદ્યાર્થીઓને) રૂ. ૧,૨૦૦-૦૦
૧. ભાવેશ અશોકકુમાર શાહ અંધેરી શાખા રૂ. ૬૦૦/-
૨. સિદ્ધાર્થ વસંતભાઈ વસા અંધેરી શાખા રૂ. ૬૦૦/-
૧૭. શ્રીમતી કુસુમબેન ભાઈચંદ વિહલદાસ વખારીયા શિષ્યવૃત્તિ ફંડ  
(ભાવનગર શાખામાં રહી અભ્યાસ કરતા ઘોઘારી જૈન વિદ્યાર્થીઓને પ્રથમ પસંદગી, બે થી ત્રણ વિદ્યાર્થીઓને) રૂ. ૩,૬૦૦-૦૦  
શરતો પ્રમાણે કોઈ વિદ્યાર્થીની અરજી નથી.
૧૮. ડૉ. વૃદ્ધિશ મણિલાલ શાહ શિષ્યવૃત્તિ  
(એમ.બી.બી.એસ.નો અભ્યાસ કરતા ત્રણ લોન વિદ્યાર્થીઓ માટે) રૂ. ૧,૨૦૦-૦૦  
શરતો પ્રમાણે કોઈ પાત્રતા ધરાવતા વિદ્યાર્થીઓ નથી.
૧૯. શ્રી વીરચંદ વનેચંદ મહેતા શિષ્યવૃત્તિ  
(મોરબી/માળીયાના વતની બે વિદ્યાર્થીઓ) રૂ. ૧,૨૦૦-૦૦  
શરતો પ્રમાણે કોઈ પાત્રતા ધરાવતા વિદ્યાર્થીઓ નથી.
૨૦. ડૉ. કાંતિલાલ હરજીવન માથુડીયા શિષ્યવૃત્તિ :  
(એમ.બી.બી.એસ.નો અભ્યાસ કરતા બે લોન વિદ્યાર્થીઓને સૌથી વધુ માર્ક્સ મેળવનારને) રૂ. ૧,૨૦૦-૦૦  
શરતો પ્રમાણે કોઈ પાત્રતા ધરાવતા વિદ્યાર્થીઓ નથી.



**ટ્રસ્ટ સ્કોલરો :**

૧. શ્રી ચંદુલાલ સારાભાઈ મોદી ટ્રસ્ટ : (રૂ. ૪૫૦/- લોન ખાતે જમા કરવામાં આવશે.)  
૧. હાર્દિક ચંપકલાલ કુરીયા, લોન, અમદાવાદ શાખા, ધો. ૧૨, ૮૮.૧૭% એમ.બી.એ. પ્રથમ વર્ષ.
  ૨. શ્રી ચંદુલાલ વર્ધમાન શાહ ટ્રસ્ટ : (રૂ. ૪૫૦/- લોન ખાતે જમા કરવામાં આવશે.)  
૧. જિનલ રજનીકાંત શાહ, લોન, અમદાવાદ શાખા, ધો. ૧૨, ૮૭.૬૭% એફ.વાય.બી.કોમ. માટે.
  ૩. ઓલ્ડ બોઈઝ યુનિયન - શ્રી મોતીચંદ કાપડીયા ટ્રસ્ટ સ્કોલર :  
(રૂ. ૪૫૦/- લોન ખાતે જમા કરવામાં આવશે.)  
૧. જગદીશ ભાવેશ સેવક, અંધેરી શાખા, ટી.વાય.બી.ઈ. ૭૮.૨૬%, બી.ઈ. છેલ્લા વર્ષ માટે.
- નોંધ :** દરેક વિદ્યાર્થીની શિષ્યવૃત્તિની જાહેર થયેલ રકમ તેમની બાકી પડતી લોન ખાતે જમા કરવામાં આવશે.
- ૪.૩ શ્રી મહાવીર જૈન વિદ્યાલયના વિદ્યાર્થીગૃહોમાં રહી અભ્યાસ કરતા વિદ્યાર્થીઓ માટેની વિદ્યાલય હસ્તકની પારિતોષિક/ઈનામોની યોજનાઓ
- વિદ્યાલયના વિદ્યાર્થીઓ માટે પારિતોષિકો સને ૨૦૦૫-૨૦૦૬ની જાહેર થયેલ યાદી
૧. શ્રી રમણલાલ યુનીલાલ મહેતા (વડાલીવાળા) પારિતોષિક  
(સાયન્સમાં સૌથી વધુ માર્ક્સ મેળવનારને જૈનીગમના રૂ. ૧૬૦/-ના પુસ્તકો)  
૧. જિન્દાસ સુરેશભાઈ મહેતા અમદાવાદ શાખા રૂ. ૧૬૦/-
  ૨. શ્રી ચંદ્રકાન્ત મનુભાઈ શાહ (વાસદકર) પારિતોષિક  
(વડોદરા શાખાના બી.ઈ. મિકેનીકલ પ્રિ. ફાઈનલના વિદ્યાર્થીઓ માટે) રૂ. ૨૪૦/-  
૧. મનીષ જયંતિલાલ શાહ વડોદરા શાખા રૂ. ૨૪૦/-
  ૩. પ્રોફે. એલ.બી. શાહ પારિતોષિક ફંડ  
(વડોદરા શાખા માટે પ્રથમ વર્ષ પ્રિ. ફાઈનલ અને પ્રિ. ફાઈનલ એન્જિ.ના વિદ્યાર્થી માટે)  
રોકડ ઈનામ રૂ.૧:૧ના પ્રમાણમાં રૂ. ૬૪૦/-  
૧. મનીષ જયંતિલાલ શાહ વડોદરા શાખા રૂ. ૩૨૦/-  
૨. પ્રિયકાંત રાજેશભાઈ શાહ વડોદરા શાખા રૂ. ૧૬૦/-  
૩. દર્શન પ્રવિણભાઈ શાહ વડોદરા શાખા રૂ. ૧૬૦/-
  ૪. શ્રી યશવંતકુમાર બાબુલાલ મહેતા અને શ્રી દિપકકુમાર બાબુલાલ મહેતા (લાખાબાવળવાળા) પારિતોષિક યોજના (કોમર્સ અને એન્જિ.ના બે વિદ્યાર્થીઓને રૂ. ૮૦૦/- રોકડ ઈનામ)  
૧. ચિરાગ નિલેશકુમાર શાહ અમદાવાદ શાખા રૂ. ૪૦૦/-  
૨. ભાવિક અશોકકુમાર શાહ અંધેરી શાખા રૂ. ૪૦૦/-
  ૫. શ્રીમતી સવિતાબેન નિરંજન વખારીયા પ્રાઈઝ ફંડ  
(આર્થિક જરૂરિયાતવાળા સૌથી વધુ માર્ક્સ મેળવનાર વિદ્યાર્થીઓ માટે) રોકડ ઈનામ રૂ. ૪૦૦/-  
૧. શ્રેયસ નરેશકુમાર ચોકસી અમદાવાદ શાખા રૂ. ૪૦૦/-

૬. શ્રીમતી સરલાદેવી ચંદ્રક  
(કોમર્સમાં અભ્યાસ કરતા સૌથી વધુ માર્ક્સવાળા વિદ્યાર્થીઓને રૂ. ૮૦/-નું રોકડ ઈનામ)  
૧. શ્રેયાંક શૈલેષકુમાર મહેતા અમદાવાદ શાખા રૂ. ૮૦/-
૭. સ્વ. વકીલ શ્રી નાગકુમાર નાથાલાલ મકાતી અને શ્રીમતી ચંદનબેન નાગકુમાર મકાતી શિષ્યવૃત્તિ ફંડ (વડોદરા શાખાના ધો. ૧૨ સાયન્સના વિદ્યાર્થીઓ માટે) રૂ. ૮૦૦/-  
કોઈ વિદ્યાર્થીની અરજી મળેલ નથી.
૮. ડૉ. વૃદ્ધિશ મણિલાલ શાહ સ્મારક પ્રાઈઝ ફંડ  
(મેડિકલના વિદ્યાર્થીઓમાં સૌથી વધુ માર્ક્સ મેળવનારને રૂ. ૮૦/-ના મેડિકલના પુસ્તકો)  
૧. જિન્દાસ સુરેશભાઈ મહેતા અમદાવાદ શાખા રૂ. ૮૦/-
૯. શ્રીમતી રંભાબેન દીપચંદ શેઠ ચોટીલાવાળા પારિતોષિક (એન્જિનીયરીંગમાં સૌથી વધુ માર્ક્સ મેળવનારને રૂ. ૮૦/-ના પુસ્તકો, આવતા વર્ષે એન્જિનીયરીંગ માટે)  
કોઈ વિદ્યાર્થીની અરજી મળેલ નથી.
૧૦. શ્રી ભાસ્કર હરિભાઈ દોશી મેડલ (૨)  
(વડોદરા, મુંબઈ/અંધેરીના એન્જિ.ના વિદ્યાર્થીઓ માટે રોકડ ઈનામ રૂ. ૨૦૦/-)  
૧. ઉમંગ રમેશચંદ્ર દોશી વડોદરા શાખા રૂ. ૧૦૦/-  
૨. ભાવિન અશોકકુમાર શાહ અંધેરી શાખા રૂ. ૧૦૦/-
૧૧. ડૉ. નગીનદાસ જે. શાહ સ્મારક ફંડ  
(એસ.વાય.બી.કોમ./બી.કોમ.ની પરીક્ષામાં વધુ માર્ક્સ મેળવનારને કોમર્સના રૂ. ૫૦/-ના પુસ્તકો રૂપે)  
કોઈ વિદ્યાર્થીની અરજી મળેલ નથી.
૧૨. શ્રી હરગોવિંદદાસ હરિદાસ પ્રાઈઝ નં. ૧  
(ધો. ૧૧/૧૨માં અભ્યાસ કરતાં મુંબઈ અથવા પોરબંદરના વિદ્યાર્થીઓને રૂ. ૮૦૦/- રોકડ ઈનામ)  
કોઈ વિદ્યાર્થીની અરજી મળેલ નથી.
૧૩. શ્રીમતી તારાબેન અંબાલાલ માણેકલાલ શાહ પારિતોષિક  
(અમદાવાદ શાખાના દશાશ્રીમાળી મેડિકલના બેથી ત્રણ વિદ્યાર્થીઓ માટે મેડિકલના પુસ્તકો રૂ. ૮૦૦/-ના)  
૧. જિન્દાસ સુરેશભાઈ મહેતા અમદાવાદ શાખા રૂ. ૮૦૦/-
૧૪. સ્વ. શ્રી પ્રાણલાલ મુળજીભાઈ શાહ અને સ્વ. શ્રી ધનવંતીબેન પ્રાણલાલ શાહ પારિતોષિક  
(દરેકને રૂ. ૪૦૦/-) ગો. ટેન્ક શાખાના ધોરણ-૧૧ના બે વિદ્યાર્થીઓ માટે.  
કોઈ વિદ્યાર્થીની અરજી મળેલ નથી.
૧૫. ડૉ. પ્રભાકર નાગરદાસ શાહ પારિતોષિક નં. ૧ (તમામ શાખાઓમાંથી એમ.બી.બી.એસ. યુનિ. પરીક્ષા પ્રથમ પ્રયત્ને વધુ માર્ક્સ મેળવનારને રૂ. ૪૦૦/-નું રોકડ ઈનામ)  
૧. હેમલ અરવિંદભાઈ શાહ ભાવનગર શાખા રૂ. ૪૦૦/-

૧૬. શ્રી ખેમચંદ નાનચંદ કાપડીયા ચાંદવડવાળા સ્મારક પ્રાર્થના  
(વિદ્યાલયના પ્રથમ અથવા દ્વિતીય વર્ષ વિનયન, વાણિજ્ય અથવા વિજ્ઞાન વિદ્યાશાખામાં (વારા ફરતી) અભ્યાસ કરતા વિદ્યાર્થીઓને સૌથી વધુ માર્ક્સ મેળવનારને ઉપરોક્ત પારિતોષિક આપવામાં આવે છે.) રૂ. ૧૪૦/-  
૧. કુશલ હર્ષદભાઈ શાહ અમદાવાદ શાખા રૂ. ૧૪૦/-
૧૭. શ્રી મોહનસિંહ મહેતા સ્મારક પારિતોષિક  
(બી.કોમ.ના છેલ્લા વર્ષના લોન, હાઈ પેઇંગ વિદ્યાર્થીઓ માટે) રૂ. ૪૦૦/-  
કોઈ પાત્રતા ધરાવતી અરજી નથી.
૧૮. શ્રી નિરંજન વિનાયક શાહ પ્રાર્થના ફંડ  
(બી.ઈ. ડિગ્રી (ઇલે.)માં વધુ માર્ક્સ મેળવનારને રૂ. ૪૦૦/- રોકડ ઈનામ)  
કોઈ વિદ્યાર્થીની અરજી મળેલ નથી.
૧૯. ગાંધી કિરચંદ વિનાયક શાહ પ્રાર્થના ફંડ  
(બી.ઈ. ડિગ્રી (ઇલે.)માં વધુ માર્ક્સ મેળવનારને રૂ. ૪૦૦/- રોકડ રકમ)  
કોઈ પાત્રતા ધરાવતી અરજી નથી.
૨૦. શ્રી હરિલાલ મનસુખલાલ શાહ સમીયાણાવાળા પારિતોષિક  
(ફક્ત વડોદરા શાખાના એન્જિ., ઇલેક્ટ્રોનિક વિષયોમાં અભ્યાસ કરતા વિદ્યાર્થીઓ માટે જ)  
૧. પ્રિયાંક રાજેશકુમાર શાહ વડોદરા શાખા રૂ. ૬૦૦/-
૨૧. શ્રી પ્રવિણચંદ્ર હીરાચંદ ઝવેરી પારિતોષિક  
(મુંબઈ-અંધેરી શાખાના એસ.વાય.બી.એસસી., ટી.વાય.બી.એસસી.ના વિદ્યાર્થીઓ માટે જ)  
કોઈ પાત્રતા ધરાવતી અરજી નથી.
૨૨. શ્રી શરદ-ધીરજ શાહ સ્મૃતિ પારિતોષિક  
(મુંબઈ-અંધેરી શાખાના ટી.વાય.બી.એસસી. પાસ કરેલ વિદ્યાર્થીઓ માટે જ)  
કોઈ વિદ્યાર્થીની અરજી મળેલ નથી.
૨૩. શ્રી વરગુણદાસ યુનીલાલ શાહ પારિતોષિક  
(વિદ્યાલયની બધી શાખાઓ માટે બી.કોમ.ની ફાઈનલ પરીક્ષામાં વધુ માર્ક્સ મેળવનારને રોકડ ઈનામ)  
કોઈ પાત્રતા ધરાવતી અરજી નથી.
૨૪. સ્વ. શ્રી રમણીકલાલ અમૃતલાલ કોઠારી પારિતોષિક  
(વડોદરા શાખાના વિદ્યાર્થીઓ માટે) રૂ. ૧,૨૦૦/-  
૧. રોનક રાજેશભાઈ શાહ વડોદરા શાખા રૂ. ૬૦૦/-  
૨. નૈતિક વસંતરાય દોશી વડોદરા શાખા રૂ. ૬૦૦/-
૨૫. ડૉ. પ્રભાકર નાગરદાસ શાહ મેમોરીયલ શિષ્યવૃત્તિ (પ્રથમ વર્ષ, દ્વિતીય વર્ષ અને તૃતીય વર્ષ  
એમ.બી.બી.એસ.ની પરીક્ષામાં સૌથી વધુ ગુણાંક મેળવનારને રૂ. ૩૫૦/- દરેકને)  
૧. નિકુંજ જીતેન્દ્રકુમાર ફોફાણી સેન્ડહર્સ્ટ રોડ શાખા રૂ. ૩૫૦/-

૨૬. ડૉ. અંબાલાલ જે. શાહ શિષ્યવૃત્તિ ફંડ  
(ફક્ત આણંદ તથા વિદ્યાનગર શાખાના વિદ્યાર્થીઓ માટે)  
કોઈ વિદ્યાર્થીની અરજી મળેલ નથી.
૨૭. શ્રી ડૉ. મણીલાલ આત્મારામ શાહ (નિપાણી) પારિતોષિક ફંડ  
(બધી શાખાઓમાં પ્રથમ વર્ષ એમ.બી.બી.એસ.માં વધુ ગુણાંક મેળવનાર લોન વિદ્યાર્થીને)  
કોઈ વિદ્યાર્થીની અરજી મળેલ નથી.
૨૮. શ્રી પ્રભુદાસ જેઠાલાલ પારેખ પારિતોષિક ફંડ  
(સંસ્થાની બધી શાખાઓમાં રહી અભ્યાસ કરતા માંગરોળના એમ.બી.બી.એસ., બી.એચ.એમ.એસ.ના વિદ્યાર્થીઓ માટે તેના અભાવે સંસ્થાના અન્ય ઉપલી કક્ષાના શાખાના વિદ્યાર્થીઓને) રૂ. ૧૨૦૦/-  
કોઈ પાત્રતા ધરાવતી અરજી નથી.
૨૯. શ્રી કેશવજી ગોવિંદજી પારિતોષિક :  
(બી. ૧૦ની પરીક્ષામાં સૌથી વધુ માર્ક્સ મેળવનારને) રૂ. ૮૦/- રોકડ ઈનામ  
૧. તેજસ અનિલભાઈ ભાવસાર અમદાવાદ શાખા રૂ. ૮૦/-

વિદ્યાલયના વિદ્યાર્થીગૃહોના વિદ્યાર્થીઓ/વિદ્યાર્થીનીઓને

સને ૨૦૦૫-૨૦૦૬ના વર્ષ માટેના ધાર્મિક ઈનામો

સને ૨૦૦૪-૦૫ના વર્ષમાં લેવાયેલી વાર્ષિક ધાર્મિક પરીક્ષા અંગે તા. ૧૬-૮-૨૦૦૫ના રોજ મળેલ વ્યવસ્થાપક સમિતિની સભાએ પરીક્ષા રદ કરવા ઠરાવેલ છે. આ કારણે નીચે મુજબના પારિતોષિકો વિદ્યાર્થીઓ/વિદ્યાર્થીઓને એનાયત કરવાના નથી.

૧. શ્રીમતી ચંચલબેન ઉમેદચંદ બરોડીયા પારિતોષિક  
(બધા વિદ્યાર્થીગૃહોની છેલ્લી પરીક્ષામાં સૌથી વધુ ગુણાંક મેળવનાર)
૨. શ્રી દીપચંદ કેવલચંદ શેઠ ચોટીલાવાળા પારિતોષિક  
(બધા વિદ્યાર્થીગૃહોની પ્રથમ પરીક્ષામાં સૌથી વધુ ગુણાંક મેળવનાર)
૩. શ્રીમતી જીવતીબેન શામળદાસ વોરા (સાચલાવાળા) પારિતોષિક  
(બધા વિદ્યાર્થીગૃહોની બધીજ શ્રેણીમાં સૌથી વધુ ગુણાંક મેળવનાર)
૪. શ્રીમતી દિવાળીબેન જગજીવનદાસ શિવલાલ શાહ પારિતોષિક  
(બધા વિદ્યાર્થીગૃહોની દ્વિતીય અને તૃતીય શ્રેણીમાં સૌથી વધુ ગુણાંક મેળવનાર)
૫. શ્રી સમરતબેન ગુલાબચંદ પારિતોષિક  
(ભાવનગર શાખા ચતુર્થ શ્રેણીમાં પ્રથમ અને દ્વિતીય ક્રમ મેળવનારને)
૬. માતુશ્રી સુરજબેન વાડીલાલ શાહ પારિતોષિક (ગોવાલીયા ટેંક મુંબઈ, અને અંધેરી એમ બન્ને દરેક શાખામાં પ્રથમ અને દ્વિતીય શ્રેણીમાં સૌથી વધુ ગુણાંક મેળવનારને)



૭. સ્વ. શ્રી રમણલાલ નગીનદાસ શાહ પારિતોષિક  
(વિદ્યાલયની બધી શાખાઓમાં અભ્યાસ કરતાં પંચમી શ્રેણીના ધાર્મિક પરીક્ષાઓમાં પ્રથમ, દ્વિતીય અને તૃતીય ક્રમાંક પ્રાપ્ત કરનારને)

૮. શ્રીમતી પ્રધાનબેન ચુનીલાલ જીવવાલા પારિતોષિક  
કન્યા છાત્રાલયની ધાર્મિક પરીક્ષામાં ઉત્તિર્ણ થનાર બે બહેનોને રૂ. ૧૦૦/- અને રૂ. ૧૦૦/- પ્રમાણે દર વર્ષે પુરસ્કાર આપવો.)

૯. શ્રીમતી પદમાબેન દિનેશભાઈ કોઠારી પારિતોષિક  
(ધાર્મિક પરીક્ષામાં સૌથી વધુ ગુણ પ્રાપ્ત કરનાર કન્યા છાત્રાલયની વિદ્યાર્થીનીને રૂ. ૧૦૦/-)

૧૦. શ્રી ભવાનજી ઉમરશી પારિતોષિક યોજના :  
(ધાર્મિક પરીક્ષામાં બધી શાખાઓમાં બીજા નંબરના વિદ્યાર્થીને સૌથી વધુ ગુણાંક મેળવનારને) દરેકને રૂ. ૧૦૦/-

ધાર્મિક પરીક્ષાના પરિણામના આધારે વિદ્યાલય તરફથી આપવાના રોકડ ઈનામો :

(ધાર્મિક પરીક્ષા ૨૦૦૪-૦૫ના પરિણામના આધારે)

દર વર્ષે દરેક શાખાના વિદ્યાર્થીઓ/વિદ્યાર્થીનીઓને ત્રણ ઈનામો રૂ. ૫૦૧/-, રૂ. ૩૫૧/- અને રૂ. ૨૫૧/-ના અનુક્રમે આપવામાં આવે છે. સને ૨૦૦૪-૦૫ના વર્ષની ધાર્મિક પરીક્ષા તા. ૧૬-૮-૨૦૦૫ના રોજ મળેલ સંસ્થાની વ્યવસ્થાપક સમિતિએ રદ કરવા ઠરાવેલ છે. તેથી ઉપરોક્ત ઈનામો આપવાના નથી.

ડૉ. રમણલાલ ચીમનલાલ શાહ - વિદ્યાલયના ભૂતપૂર્વ વિદ્યાર્થી, ભૂતપૂર્વ માનદ્મંત્રીશ્રી તથા વ્યવસ્થાપક સમિતિના સભ્યશ્રી તથા જૈન સાહિત્ય સમારોહોના સંયોજકશ્રીએ તેમના પિતાશ્રી તથા માતુશ્રીના નામે સુવર્ણચંદ્રક અને શૈષ્યચંદ્રક આપવાની યોજના શરૂ કરવા રૂ. ૩ લાખ જેવી માતબર રકમ સંસ્થાને આપેલ છે. જે પ્રશંસનીય છે અને બંને યોજનાનો સ્વીકાર તા. ૭-૮-૨૦૦૨ના રોજ સંસ્થાની વ્યવસ્થાપક સમિતિએ કરેલ છે. તે નીચેની વિગતે સુવર્ણચંદ્રક તથા શૈષ્યચંદ્રક વિદ્યાર્થીઓ/વિદ્યાર્થીનીઓને અર્પણ કરવામાં આવેલ છે.

શ્રી ચીમનલાલ અમૃતલાલ શાહ સુવર્ણચંદ્રક - સને ૨૦૦૪-૨૦૦૫

૧ શ્રી અવની પ્રકાશભાઈ શાહ કન્યા છાત્રાલય, અમદાવાદ

શ્રીમતી રેવાગૌરી ચીમનલાલ શાહ શૈષ્યચંદ્રક - સને ૨૦૦૪-૨૦૦૫

- ૧ ભવદીપ ભીખુભાઈ વસા અંધેરી શાખા  
૨. નિશય કૌશિકભાઈ શાહ વલ્લભ વિદ્યાનગર શાખા  
૩. દેવાંગ હર્ષદભાઈ શાહ વડોદરા શાખા  
૪. હાર્દિક આર. મહેતા ભાવનગર શાખા  
૫. ઉમંગી આર. શાહ કન્યા છાત્રાલય, અમદાવાદ  
૬. પંકજ ફકીરચંદ જૈન ઉદયપુર શાખા

૪.૪ શિષ્યવૃત્તિ/પારિતોષિક યોજનાઓ

અહેવાલના વર્ષ દરમિયાન નીચે જણાવેલ શિષ્યવૃત્તિ/પારિતોષિક યોજનાઓ મળતાં અને રજૂ થતાં સ્વીકારવામાં આવી. આ શિષ્યવૃત્તિ/પારિતોષિક યોજનાઓ આપવા માટે દાતાઓનો આભાર માનવામાં આવે છે.

અનુ. નામ	તારીખ	રૂપિયા
૧. ડૉ. જયસુખલાલ ડી. પારેખ	૨-૪-૨૦૦૫	૧,૦૦૦/- અમેરિકન ડોલર અગાઉની સ્કોલરશીપની રકમમાં ઉમેરો કરવા.
૨. શ્રી પ્રેમકોરબેન એલ. શાહ શિષ્યવૃત્તિ	૨-૪-૨૦૦૫	રૂ. ૫૦,૦૦૦/- અગાઉની સ્કોલરશીપની રકમમાં ઉમેરો કરવા.
૩. શ્રી કે. સી. છેડા મેમોરીયલ ફાઉન્ડેશન ટ્રસ્ટ	૨-૪-૨૦૦૫	રૂ. ૫૦,૦૦૦/- અગાઉની સ્કોલરશીપની રકમમાં ઉમેરો કરવા.
૪. સ્વ. શ્રી મણીલાલ પ્રેમચંદ શાહ - કોઠ-ધાંગ્રા શિષ્યવૃત્તિ ફંડ	૨૨-૧૦-૨૦૦૫	રૂ. ૫૧,૦૦૦/-
૫. શ્રી નંદલાલ મગનલાલ વોરા અને શ્રીમતી લીલાબેન ડી. વોરા શિષ્યવૃત્તિ	૨૨-૧૦-૨૦૦૫	રૂ. ૩૫,૦૦૦/- અગાઉની સ્કોલરશીપની રકમમાં ઉમેરો કરવા.
૬. સ્વ. સાંકળીબેન જગજીવનદાસ વોરાના સ્મરણાર્થે		રૂ. ૧૫,૦૦૧/- વિદ્યાર્થીઓના ઉપયોગી ફંડ માટે આવેલ છે. આ રકમનો ઉપયોગ દરેક શાખાના તપસ્વી વિદ્યાર્થીઓ /વિદ્યાર્થીનીઓને પ્રભાવના તરીકે આપવા માટે છે.

૪.૫ નવી ટ્રસ્ટ સ્કોલર યોજનાઓ

તા. ૩૧-૩-૧૯૯૬ સુધીમાં કુલ ૩૫૭ ટ્રસ્ટ સ્કોલર યોજનાઓ વિદ્યાલયને મળેલ છે. તા. ૨૪-૭-૧૯૯૫નાં રોજ યોજાયેલ વ્યવસ્થાપક સમિતિની સભાએ લીધેલ નિર્ણય મુજબ ટ્રસ્ટ સ્કોલરની યોજના બંધ કરવામાં આવતા અહેવાલના વર્ષ દરમિયાન કોઈ નવી ટ્રસ્ટ સ્કોલર યોજના સ્વીકારવામાં આવી નથી.

૪.૬ કન્યા છાત્રાલય ટ્રસ્ટ સ્કોલર યોજના

તા. ૩૧-૩-૧૯૯૯ સુધીમાં કુલ ૩૨ ટ્રસ્ટ સ્કોલર યોજનાઓ કન્યા છાત્રાલય માટે સ્વીકારવામાં આવેલ. તા. ૧૮-૩-૯૬ના રોજ યોજાયેલ વ્યવસ્થાપક સમિતિની સભાએ લીધેલ નિર્ણય મુજબ કન્યા છાત્રાલય, અમદાવાદ માટે ટ્રસ્ટ સ્કોલર યોજનાઓ લેવાનું બંધ કરવામાં આવતા અહેવાલના વર્ષ દરમિયાન કોઈ નવી ટ્રસ્ટ સ્કોલર યોજનાઓ સ્વીકારવામાં આવી નથી.

૪.૭ પરદેશ અભ્યાસ માટે સહાય

પરદેશ અભ્યાસ માટે જતા વિદ્યાર્થીઓ / વિદ્યાર્થીનીઓને અભ્યાસમાં સહાયભૂત થવા સંસ્થા હસ્તક જુદા જુદા ફંડો છે. આ ફંડોમાં સમય પ્રમાણે મોંઘી કેળવણી જોતા પૂરતી રકમ ન હોવાથી શ્રી મહાવીર જૈન વિદ્યાલય તરફથી પણ લોન આપવામાં આવે છે. હાલ સંસ્થા પાસે નીચે મુજબના ફંડો છે :

(૧) શ્રી શેઠ દેવકરણ મૂળજીભાઈ પરદેશ અભ્યાસ ફંડ

આ પરદેશ લોન સહાય ફંડમાં તા. ૩૧-૩-૨૦૦૫નાં રોજ રૂ. ૨૧,૬૨૧/- જમા હતા.

(૨) શ્રી મહાવીર લોન ફંડ

આ પરદેશ લોન સહાય ફંડમાં તા. ૩૧-૩-૨૦૦૫નાં રોજ રૂ. ૮૫૫/- જમા હતા. વર્ષ ૨૦૦૧માં શ્રી તેજસ અરવિંદભાઈ શાહને રૂ. ૫૦,૦૦૦/-ની લોન આપવામાં આવેલ છે. તે રકમ તેમને ૨૦૦૫-૦૬ના વર્ષમાં ચૂકવે કરી છે. કુ. વિપુલા આર. શેઠ પાસે રૂ. ૨૦,૦૦૦/- વસુલ કરવાના બાકી છે. વિપુલાબેન તરફથી કોઈ પ્રત્યુત્તર મળતાં નથી.

(૩) શ્રીમતી ઈન્દુમતી પ્રજલાલ શાહ એજ્યુકેશન ટ્રસ્ટ ફંડ

આ ફંડમાં મુળ રકમ રૂ. ૨૯,૭૮૪/- જમા હતા. શ્રી હાર્દિક અશ્વિનભાઈ શાહને વર્ષ ૨૦૦૨માં રૂ. ૫૦,૦૦૦/- આપ્યા છે તેમાંથી સને ૨૦૦૫-૦૬ના વર્ષમાં રૂ. ૨૫,૦૦૦/- રિફંડ મળતાં હવે રૂ. ૨૫,૦૦૦/- બાકી રહે છે.

(૪) શ્રી હરિભાઈ અમીચંદ દોશી પરદેશ અભ્યાસ ફંડ

આ ફંડમાંથી ૨૦૦૫-૦૬ના વર્ષમાં કોઈ વિદ્યાર્થીને લોન આપેલ નથી. આ ફંડમાં તા. ૩૧-૩-૨૦૦૬નાં રોજ રૂ. ૨૦,૦૦૧/- જમા છે.

(૫) શ્રીમતી અનુપમાબેન કાંતિલાલ ખેમચંદ કાપડીયા પરદેશ અભ્યાસ લોન ફંડ

આ ફંડમાં તા. ૩૧-૩-૨૦૦૫નાં રોજ મુળ રકમ રૂ. ૫,૦૦,૦૦૦/- જમા હતા. આ ફંડના વ્યાજમાંથી અને આવેલ લોનની વસુલાતમાંથી શ્રી કૌશલ આઈ. કોઠારીને રૂ. ૫૦,૦૦૦/- (૨૦૦૧) આપેલ હતા જે તેમણે ૨૦૦૫-૦૬માં ચૂકવે કરેલ છે. શ્રી કેયુર એચ. ગડાને રૂ. ૫૦,૦૦૦/- (૨૦૦૩)માં આપેલ હતા જે તેમણે ૨૦૦૫-૦૬ના વર્ષમાં ચૂકવે કરેલ છે. વર્ષ ૨૦૦૩-૦૪માં શ્રી રિપન પ્રફુલભાઈ શાહને રૂ. ૫૦,૦૦૦/-ની લોન સહાય આપવામાં આવેલ છે. વર્ષ ૨૦૦૪-૦૫ના વર્ષમાં શ્રી અમિત જેઠાલાલ શાહને રૂ. ૧,૦૦,૦૦૦/- ની લોન આપવામાં આવેલ છે.

(૬) શ્રી માનકોરબેન ખેમચંદ કાપડીયા પરદેશ અભ્યાસ લોન ફંડ

આ ફંડમાં તા. ૩૧-૩-૨૦૦૫નાં રોજ મુળ રકમ રૂ. ૫,૦૦,૦૦૦/- જમા હતા. આ ફંડના વ્યાજમાંથી અને આવેલ લોનની વસુલાતમાંથી શ્રી વિશાલ એસ. શાહને રૂ. ૫૦,૦૦૦/- (૨૦૦૧) આપેલ હતા જે તેમણે ૨૦૦૫-૦૬ના વર્ષમાં ચૂકવે કરેલ છે અને શ્રી આશા એન. ગડાને રૂ. ૫૦,૦૦૦/- (૨૦૦૩)માં આપેલ છે. ૨૦૦૩-૦૪ના વર્ષમાં શ્રી જીન્દયા અશોકભાઈ શાહને રૂ. ૧,૦૦,૦૦૦/- અને ૨૦૦૪-૦૫ના વર્ષમાં શ્રી પૂર્વિન પંકજભાઈ શાહને રૂ. ૫૦,૦૦૦/-ની લોન આપેલ છે.

(૭) ડૉ. જયસુખલાલ ડી. પારેખ પરદેશ અભ્યાસ ફંડ

આ ફંડમાં તા. ૩૧-૩-૨૦૦૬નાં રોજ મુળ રકમ રૂ. ૧,૫૩,૯૮૪/- જમા છે.

(૮) શ્રી વિપુલ શાંતિલાલ શાહ (Dow Chemical Company Genesis Awards) પરદેશ અભ્યાસ લોન સહાય યોજના

આ ફંડમાં તા. ૩૧-૩-૨૦૦૫નાં રોજ મુળ રકમ રૂ. ૧,૬૯,૩૩૦-૦૦ જમા હતા. તેમાંથી સને ૨૦૦૩-૦૪ના વર્ષમાં શ્રી કેયુર ભરતભાઈ શાહને રૂ. ૫૦,૦૦૦/-, શ્રી સમીપ ભૂપેન્દ્રભાઈ શાહને રૂ. ૫૦,૦૦૦/- અને શ્રી જયેન્દ્ર મહેન્દ્રભાઈ શાહને રૂ. ૫૦,૦૦૦/-ની લોન સહાય આપેલ હતી જે તેમણે ૨૦૦૫-૦૬ના વર્ષમાં ચૂકવે કરેલ છે.

(૯) શ્રી દયાબેન ડી. પારેખ પરદેશ ઉચ્ચ અભ્યાસ લોન સહાય યોજના રૂ. ૧,૯૨,૯૨૮/-

આ ફંડમાં તા. ૩૧-૩-૨૦૦૫નાં રોજ મુળ રકમ રૂ. ૧,૯૨,૯૨૮/- જમા હતા. તેમાંથી સને ૨૦૦૪-૦૫ના વર્ષમાં શ્રી જિગર મહેશભાઈ ઝવેરીને રૂ. ૫૦,૦૦૦/-, શ્રી મલય સુનીલભાઈ શાહને રૂ. ૫૦,૦૦૦/- અને શ્રી સિમીત જયેન્દ્રભાઈ શાહને રૂ. ૫૦,૦૦૦/-ની લોન સહાય આપેલ છે.

(૧૦) શ્રી મહાવીર જૈન વિદ્યાલય

“શ્રી મહાવીર જૈન વિદ્યાલય” નામનું પરદેશ અભ્યાસ માટેનું કોઈ નિર્ધારિત ટ્રસ્ટ કોર્પસ નથી પરંતુ ઉપરના ટ્રસ્ટોની રકમ અપૂરતી લાગતાં સંસ્થા પોતાના ફંડમાંથી પરદેશ લોન સહાય આપે છે. તા. ૩૧-૩-૨૦૦૫ સુધીમાં રૂ. ૬૫,૪૨,૨૫૦/- આપવામાં આવ્યા છે અને તેમાંથી રૂ. ૭,૩૯,૦૦૦/-, ૨૦૦૫-૦૬માં વસુલાત થઈ છે.

(અ) પરદેશ અભ્યાસ માટે અહેવાલના વર્ષ દરમ્યાન નીચે મુજબની લોન સહાય મંજૂર કરવામાં આવી હતી. બધી પરીક્ષામાં પ્રથમ વર્ગ મેળવેલ નીચેના દરેક વિદ્યાર્થી / વિદ્યાર્થિનીને રૂ. ૧,૦૦,૦૦૦/-.

અનુ.	વિદ્યાર્થી / વિદ્યાર્થિનીનું નામ	મંજૂર કરેલ રકમ રૂ.	રિમાર્ક
૧.	કેયુરી સિદ્ધાર્થ શાહ	રૂ. ૧,૦૦,૦૦૦/-	લોન લીધેલ નથી.
૨.	જિગ્નેશ હિતેન્દ્રભાઈ શાહ	રૂ. ૧,૦૦,૦૦૦/-	
૩.	નિસર્ગ રાજેશભાઈ શાહ	રૂ. ૧,૦૦,૦૦૦/-	
૪.	સાગર અનંતરાય મહેતા	રૂ. ૧,૦૦,૦૦૦/-	
૫.	હિરલ તરુણકુમાર શાહ	રૂ. ૧,૦૦,૦૦૦/-	
૬.	અનીષ મહેશભાઈ શાહ	રૂ. ૧,૦૦,૦૦૦/-	લોન લીધેલ નથી.
૭.	જિનન નિરંજનભાઈ શાહ	રૂ. ૧,૦૦,૦૦૦/-	લોન લીધેલ નથી.
૮.	રોનક અતુલકુમાર દવાવાળા	રૂ. ૧,૦૦,૦૦૦/-	

(બ) ૭ અરજદારોએ છેલ્લી પરીક્ષા સિવાય બધી પરીક્ષામાં પ્રથમ વર્ગ મેળવેલ છે. છેલ્લી પરીક્ષાનું પરિણામ બાકી છે. છેલ્લી પરીક્ષામાં પ્રથમ વર્ગ મેળવે તો દરેકને રૂ. ૧,૦૦,૦૦૦/- લોન મંજૂર.

અનુ.	વિદ્યાર્થી / વિદ્યાર્થિનીનું નામ	મંજૂર કરેલ રકમ રૂ.	રિમાર્ક
૧.	અમી કીર્તિભાઈ કપાસી	રૂ. ૧,૦૦,૦૦૦/-	લોન લીધેલ નથી.
૨.	દિવ્યેશ પંકજભાઈ શાહ	રૂ. ૧,૦૦,૦૦૦/-	
૩.	નિરવ દિપંકભાઈ બરોડિયા	રૂ. ૧,૦૦,૦૦૦/-	
૪.	તેજસ વસંતભાઈ દેઢીયા	રૂ. ૧,૦૦,૦૦૦/-	
૫.	ચિંતન ગૌતમભાઈ શાહ	રૂ. ૧,૦૦,૦૦૦/-	લોન લીધેલ નથી.
૬.	ચિંતન સતીષભાઈ દોશી	રૂ. ૧,૦૦,૦૦૦/-	
૭.	પ્રશાંત જયંતિલાલ શાહ	રૂ. ૧,૦૦,૦૦૦/-	લોન લીધેલ નથી.



(ક) ૧૯-અરજદારોએ બધી પરીક્ષામાં પ્રથમ વર્ગ મેળવ્યો નથી પરંતુ છેલ્લી પરીક્ષામાં પ્રથમ વર્ગ મેળવેલ છે. તેમને દરેકને રૂ. ૫૦,૦૦૦/- લોન મંજૂર.

અનુ. વિદ્યાર્થી / વિદ્યાર્થિનીનું નામ	મંજૂર કરેલ રકમ રૂ.	રિમાર્ક
૧. વત્સલ દિલીપભાઈ પરીખ	રૂ. ૫૦,૦૦૦/-	
૨. રિષેભ હેમંતભાઈ દોશી	રૂ. ૫૦,૦૦૦/-	
૩. કર્ણ પ્રશાંતભાઈ શાહ	રૂ. ૫૦,૦૦૦/-	
૪. નયન લક્ષ્મીચંદ શિવજી ગાલા	રૂ. ૫૦,૦૦૦/-	
૫. સ્વાગત નવીનચંદ્ર શાહ	રૂ. ૫૦,૦૦૦/-	
૬. હાર્દિક નવીનચંદ્ર શાહ	રૂ. ૫૦,૦૦૦/-	
૭. ક્ષિતીજ હેમંતભાઈ શાહ	રૂ. ૫૦,૦૦૦/-	
૮. હિરેન રમેશભાઈ શાહ	રૂ. ૫૦,૦૦૦/-	
૯. દિવ્યેશ ભરતભાઈ બાખડા	રૂ. ૫૦,૦૦૦/-	
૧૦. ચિંતન ઉત્તમભાઈ નિખાર	રૂ. ૫૦,૦૦૦/-	
૧૧. ભાવિક કીર્તિકુમાર સંઘવી	રૂ. ૫૦,૦૦૦/-	
૧૨. મિતેષ હસમુખલાલ દોશી	રૂ. ૫૦,૦૦૦/-	
૧૩. બિરેન અમ્બિકભાઈ મહેતા	રૂ. ૫૦,૦૦૦/-	
૧૪. શર્મિલ દિપકુમાર શાહ	રૂ. ૫૦,૦૦૦/-	
૧૫. ગૌરવ જવાહરભાઈ શાહ	રૂ. ૫૦,૦૦૦/-	
૧૬. કિંજલ પ્રદિપભાઈ શાહ	રૂ. ૫૦,૦૦૦/-	લોન લીધેલ નથી.
૧૭. ગૌરવ પ્રકાશભાઈ જૈન	રૂ. ૫૦,૦૦૦/-	લોન લીધેલ નથી.
૧૮. હાર્દિક હસમુખભાઈ શાહ	રૂ. ૫૦,૦૦૦/-	
૧૯. સુપલ કિરણકુમાર શાહ	રૂ. ૫૦,૦૦૦/-	લોન લીધેલ નથી.

(ડ) ૩-અરજદારોનો અમુક પરીક્ષામાં સેકન્ડ ક્લાસ છે. પરંતુ છેલ્લી પરીક્ષામાં પ્રથમ વર્ગ મેળવે તો દરેકને રૂ. ૫૦,૦૦૦/- લોન મંજૂર.

અનુ. વિદ્યાર્થી / વિદ્યાર્થિનીનું નામ	મંજૂર કરેલ રકમ રૂ.	રિમાર્ક
૧. દિગંત રોહિતકુમાર શાહ	રૂ. ૫૦,૦૦૦/-	લોન લીધેલ નથી.
૨. જિગર કિરણકુમાર શાહ	રૂ. ૫૦,૦૦૦/-	
૩. રિતેશ અમરસીંગ કાઠેર	રૂ. ૫૦,૦૦૦/-	લોન લીધેલ નથી.

પરદેશ અભ્યાસ માટે લોનની વિગતો તા. ૩૧-૩-૨૦૦૬ :

અનુ. લોન નં. F. No.	વિદ્યાર્થીનું નામ	વર્ષ	મંજૂર રકમ રૂ.	બાકી રકમ રૂ.	૩૧-૩-૨૦૦૬ રિફંડ રકમ રૂ.	૩૧-૩-૨૦૦૬ના રોજ બાકી રકમ રૂ.
૧. ૮૩	કુમારી વિપુલા છબીલદાસ શેઠ	૧૯૮૮	૨૦,૦૦૦/-	૨૦,૦૦૦/-	-	૨૦,૦૦૦/-
૨. ૮૫	શ્રી દિલીપ ગુલાબચંદ ચાંપાનેરી	૧૯૯૨	૨૫,૦૦૦/-	૧૨,૫૦૦/-	-	૧૨,૫૦૦/-
૩. ૧૨૧	શ્રી ભાવિક નરેશચંદ્ર કાપડિયા	૧૯૯૯	૨૫,૦૦૦/-	૬,૦૦૦/-	૪,૦૦૦/-	૨,૦૦૦/-
૪. ૧૪૮	શ્રી વિક્રમ બિહારી કોઠારી	૨૦૦૦	૫૦,૦૦૦/-	૪૨,૦૦૦/-	-	૪૨,૦૦૦/-
૫. ૧૩૭	શ્રી તરૂણ તેજસ કટારીયા	૨૦૦૦	૫૦,૦૦૦/-	૧૯,૭૫૦/-	૫,૦૦૦/-	૧૪,૭૫૦/-
૬. ૧૭૩	શ્રી વિશાલ સૂર્યકાન્ત શાહ	૨૦૦૧	૫૦,૦૦૦/-	૫૦,૦૦૦/-	૫૦,૦૦૦/-	ચૂકતે
૭. ૧૭૧	શ્રી તેજસ અરવિંદભાઈ શાહ	૨૦૦૧	૫૦,૦૦૦/-	૫૦,૦૦૦/-	૫૦,૦૦૦/-	ચૂકતે
૮. ૧૬૭	શ્રી કૌશલ ઈન્દ્રવદન કોઠારી	૨૦૦૧	૫૦,૦૦૦/-	૫૦,૦૦૦/-	૫૦,૦૦૦/-	ચૂકતે
૯. ૧૬૮	શ્રી કલ્પેશ રમણિકભાઈ નંદુ	૨૦૦૧	૨૫,૦૦૦/-	૨૫,૦૦૦/-	-	૨૫,૦૦૦/-
૧૦. ૧૫૭	શ્રી જિગર જયંતકુમાર શાહ	૨૦૦૧	૫૦,૦૦૦/-	૫૦,૦૦૦/-	૫૦,૦૦૦/-	ચૂકતે
૧૧. ૧૫૬	શ્રી ચિંતન હરીશભાઈ શાહ	૨૦૦૧	૫૦,૦૦૦/-	૫૦,૦૦૦/-	૫૦,૦૦૦/-	ચૂકતે
૧૨. ૧૬૩	શ્રી હાર્દિક અમ્બિકુમાર શાહ	૨૦૦૨	૫૦,૦૦૦/-	૫૦,૦૦૦/-	૨૫,૦૦૦/-	૨૫,૦૦૦/-
૧૩. ૧૭૬	શ્રી ભાવીન પ્ર. શાહ	૨૦૦૨-૦૩	૧,૦૦,૦૦૦/-	૧,૦૦,૦૦૦/-	-	૧,૦૦,૦૦૦/-
૧૪. ૧૮૪	નિરવ નં. શાહ	૨૦૦૨-૦૩	૧,૦૦,૦૦૦/-	૧,૦૦,૦૦૦/-	-	૧,૦૦,૦૦૦/-
૧૫. ૧૯૧	વિશાલ ચં. મહેતા	૨૦૦૨-૦૩	૧,૦૦,૦૦૦/-	૧,૦૦,૦૦૦/-	-	૧,૦૦,૦૦૦/-
૧૬. ૧૮૨	કલ્યાણી કા. બાલદોટા	૨૦૦૨-૦૩	૧,૦૦,૦૦૦/-	૧,૦૦,૦૦૦/-	૨૫,૦૦૦/-	૭૫,૦૦૦/-
૧૭. ૧૮૮	સંકેત શ. શાહ	૨૦૦૨-૦૩	૧,૦૦,૦૦૦/-	૪૦,૦૦૦/-	૪૦,૦૦૦/-	ચૂકતે
૧૮. ૧૮૭	રૂપલ મુ. શાહ	૨૦૦૨-૦૩	૧,૦૦,૦૦૦/-	૧,૦૦,૦૦૦/-	-	૧,૦૦,૦૦૦/-
૧૯. ૧૭૩/એ	આશા ના. ગડા	૨૦૦૨-૦૩	૫૦,૦૦૦/-	૫૦,૦૦૦/-	-	૫૦,૦૦૦/-
૨૦. ૧૮૧	કેયુર હે. ગડા	૨૦૦૨-૦૩	૫૦,૦૦૦/-	૫૦,૦૦૦/-	૫૦,૦૦૦/-	ચૂકતે
૨૧. ૧૮૯	તુષાર અ. શાહ	૨૦૦૨-૦૩	૧,૦૦,૦૦૦/-	૧,૦૦,૦૦૦/-	-	૧,૦૦,૦૦૦/-
૨૨. ૧૭૫	આશિષ ચં. વોરા	૨૦૦૨-૦૩	૧,૦૦,૦૦૦/-	૧,૦૦,૦૦૦/-	-	૧,૦૦,૦૦૦/-
૨૩. ૧૮૬	પ્રસન્ના પી. બાફના	૨૦૦૨-૦૩	૫૦,૦૦૦/-	૫૦,૦૦૦/-	૫૦,૦૦૦/-	ચૂકતે
૨૪. ૧૭૭	ભાવિક અ. શાહ	૨૦૦૨-૦૩	૫૦,૦૦૦/-	૫૦,૦૦૦/-	-	૫૦,૦૦૦/-
૨૫. ૧૭૮	બીનલ ન. શાહ	૨૦૦૨-૦૩	૧,૦૦,૦૦૦/-	૧,૦૦,૦૦૦/-	૧,૦૦,૦૦૦/-	ચૂકતે
૨૬. ૧૯૦	તેજશ હ. સંઘવી	૨૦૦૨-૦૩	૧,૦૦,૦૦૦/-	૧,૦૦,૦૦૦/-	-	૧,૦૦,૦૦૦/-

અનુ. ક્ર. નં.	વિદ્યાર્થીનું નામ	વર્ષ	મંજૂર રકમ	બાકી રકમ	૩૧-૩-૨૦૦૬	૩૧-૩-૨૦૦૬ના	
F. No.			રૂ.	રૂ.	રિફંડ	રોજ બાકી રકમ	
				૧-૪-૦૫	રકમ રૂ.	રૂ.	
૨૭. ૧૮૩	મિતેશ હ. વસા	૨૦૦૨-૦૩	મુંબઈ	૧,૦૦,૦૦૦/-	૧,૦૦,૦૦૦/-	-	૧,૦૦,૦૦૦/-
૨૮. ૧૭૪	અર્પિત ન. શાહ	૨૦૦૨-૦૩	અમદાવાદ	૧,૦૦,૦૦૦/-	૧,૦૦,૦૦૦/-	-	૧,૦૦,૦૦૦/-
૨૯. ૧૮૫	નિકેશ ર. શાહ	૨૦૦૨-૦૩	મુંબઈ	૧,૦૦,૦૦૦/-	૧,૦૦,૦૦૦/-	-	૧,૦૦,૦૦૦/-
૩૦. ૧૭૯	ચૈતાલી લ. છેડા	૨૦૦૨-૦૩	મુંબઈ	૫૦,૦૦૦/-	૫૦,૦૦૦/-	-	૫૦,૦૦૦/-
૩૧. ૧૮૨	રિપન પ્રફુલ્લકુમાર શાહ	૨૦૦૩-૦૪	અમદાવાદ	૫૦,૦૦૦/-	૫૦,૦૦૦/-	-	૫૦,૦૦૦/-
૩૨. ૧૮૩	રુતુ મહેન્દ્રભાઈ પારેખ	૨૦૦૩-૦૪	ભાવનગર	૧,૦૦,૦૦૦/-	૧,૦૦,૦૦૦/-	-	૧,૦૦,૦૦૦/-
૩૩. ૧૮૪	બિરેન મહેશભાઈ શાહ	૨૦૦૩-૦૪	અમદાવાદ	૧,૦૦,૦૦૦/-	૧,૦૦,૦૦૦/-	-	૧,૦૦,૦૦૦/-
૩૪. ૧૮૫	મિતાલી ઉપેન્દ્રભાઈ શેઠ	૨૦૦૩-૦૪	ખેડા	૫૦,૦૦૦/-	૫૦,૦૦૦/-	૫૦,૦૦૦/-	ચૂકતે
૩૫. ૧૮૬	જયેન્દ્ર મહેન્દ્રભાઈ શાહ	૨૦૦૩-૦૪	લિમ્બેત	૫૦,૦૦૦/-	૫૦,૦૦૦/-	૫૦,૦૦૦/-	ચૂકતે
૩૬. ૧૮૭	જલ્પા કૌશલભાઈ શાહ	૨૦૦૩-૦૪	વડોદરા	૧,૦૦,૦૦૦/-	૫૦,૦૦૦/-	૫૦,૦૦૦/-	ચૂકતે
૩૭. ૧૮૮	મોહિત દિપકભાઈ દોશી	૨૦૦૩-૦૪	મુંબઈ	૫૦,૦૦૦/-	૫૦,૦૦૦/-	-	૫૦,૦૦૦/-
૩૮. ૧૮૯	મિલિન્દ દિપકભાઈ શાહ	૨૦૦૩-૦૪	પાટણ	૧,૦૦,૦૦૦/-	૧,૦૦,૦૦૦/-	-	૧,૦૦,૦૦૦/-
૩૯. ૨૦૦	સપન હર્ષદભાઈ સરવેયા	૨૦૦૩-૦૪	વાપી	૧,૦૦,૦૦૦/-	૧,૦૦,૦૦૦/-	-	૧,૦૦,૦૦૦/-
૪૦. ૨૦૧	ભાવેશ ભવાનજી શાહ	૨૦૦૩-૦૪	સાતડીયા	૫૦,૦૦૦/-	૫૦,૦૦૦/-	-	૫૦,૦૦૦/-
૪૧. ૨૦૨	ડૉ. તેજલ શિરિષભાઈ શાહ	૨૦૦૩-૦૪	મુંબઈ	૧,૦૦,૦૦૦/-	૧,૦૦,૦૦૦/-	-	૧,૦૦,૦૦૦/-
૪૨. ૨૦૩	પરાગ વિનોદભાઈ વીરવાડીયા	૨૦૦૩-૦૪	વિસનગર	૫૦,૦૦૦/-	૫૦,૦૦૦/-	-	૫૦,૦૦૦/-
૪૩. ૨૦૪	સમીપ ભૂપેન્દ્રભાઈ શાહ	૨૦૦૩-૦૪	ખેરાલુ	૫૦,૦૦૦/-	૫૦,૦૦૦/-	-	૫૦,૦૦૦/-
૪૪. ૨૦૫	ચૈતલ પંકજભાઈ શાહ	૨૦૦૩-૦૪	નરિયાદ	૧,૦૦,૦૦૦/-	૧,૦૦,૦૦૦/-	-	૧,૦૦,૦૦૦/-
૪૫. ૨૦૬	પ્રતિક કિરણભાઈ મુશા	૨૦૦૩-૦૪	પુના	૧,૦૦,૦૦૦/-	૧,૦૦,૦૦૦/-	-	૧,૦૦,૦૦૦/-
૪૬. ૨૦૭	ભાવેશ બિપીનભાઈ મહેતા	૨૦૦૩-૦૪	વડોદરા	૫૦,૦૦૦/-	૫૦,૦૦૦/-	-	૫૦,૦૦૦/-
૪૭. ૨૦૮	હેમલ નવીનચંદ્ર રૂપાણી	૨૦૦૩-૦૪	જુનાગઢ	૧,૦૦,૦૦૦/-	૧,૦૦,૦૦૦/-	-	૧,૦૦,૦૦૦/-
૪૮. ૨૦૯	નિરવ શૈલેષભાઈ શાહ	૨૦૦૩-૦૪	અમદાવાદ	૧,૦૦,૦૦૦/-	૧,૦૦,૦૦૦/-	૧,૦૦,૦૦૦/-	ચૂકતે
૪૯. ૨૧૦	રૂષભ રજનીકાંત દોશી	૨૦૦૩-૦૪	મુંબઈ	૧,૦૦,૦૦૦/-	૧,૦૦,૦૦૦/-	-	૧,૦૦,૦૦૦/-
૫૦. ૨૧૧	મિલોવ હર્ષદભાઈ કોઠારી	૨૦૦૩-૦૪	અમદાવાદ	૫૦,૦૦૦/-	૫૦,૦૦૦/-	-	૫૦,૦૦૦/-
૫૧. ૨૧૨	શશીલ નિતિનભાઈ શાહ	૨૦૦૩-૦૪	નવસારી	૫૦,૦૦૦/-	૫૦,૦૦૦/-	-	૫૦,૦૦૦/-
૫૨. ૨૧૩	પ્રતિક રાજેન્દ્રભાઈ શાહ	૨૦૦૩-૦૪	વડોદરા	૧,૦૦,૦૦૦/-	૧,૦૦,૦૦૦/-	-	૧,૦૦,૦૦૦/-
૫૩. ૨૧૪	જિન્દયા અશોકભાઈ શાહ	૨૦૦૩-૦૪	પુના	૧,૦૦,૦૦૦/-	૧,૦૦,૦૦૦/-	-	૧,૦૦,૦૦૦/-

અનુ. ક્ર. નં.	વિદ્યાર્થીનું નામ	વર્ષ	મંજૂર રકમ	બાકી રકમ	૩૧-૩-૨૦૦૬	૩૧-૩-૨૦૦૬ના	
F. No.			રૂ.	રૂ.	રિફંડ	રોજ બાકી રકમ	
				૧-૪-૦૫	રકમ રૂ.	રૂ.	
૫૪. ૨૧૫	હર્ષિત ભરતભાઈ શાહ	૨૦૦૩-૦૪	મહુવા	૧,૦૦,૦૦૦/-	૧,૦૦,૦૦૦/-	-	૧,૦૦,૦૦૦/-
૫૫. ૨૧૬	શ્રેણિક રમેશચંદ્ર અજમેરા	૨૦૦૩-૦૪	મુંબઈ	૧,૦૦,૦૦૦/-	૧,૦૦,૦૦૦/-	-	૧,૦૦,૦૦૦/-
૫૬. ૨૧૭	નિરવ બિપિનચંદ્ર મહેતા	૨૦૦૩-૦૪	વલભીપુર	૧,૦૦,૦૦૦/-	૧,૦૦,૦૦૦/-	૧,૦૦,૦૦૦/-	ચૂકતે
૫૭. ૨૧૮	શૈલેષ વસંતલાલ ગુગલે	૨૦૦૩-૦૪	પુના	૫૦,૦૦૦/-	૫૦,૦૦૦/-	-	૫૦,૦૦૦/-
૫૮. ૨૨૦	સંકેત કમલેશભાઈ શાહ	૨૦૦૩-૦૪	અમદાવાદ	૫૦,૦૦૦/-	૫૦,૦૦૦/-	૧૫,૦૦૦/-	૩૫,૦૦૦/-
૫૯. ૨૨૧	કેયુર ભરતભાઈ શાહ	૨૦૦૩-૦૪	મુંબઈ	૫૦,૦૦૦/-	૫૦,૦૦૦/-	-	૫૦,૦૦૦/-
૬૦. ૨૨૨	અમીત જેઠાલાલ શાહ	૨૦૦૪-૦૫	મુંબઈ	૧,૦૦,૦૦૦/-	૧,૦૦,૦૦૦/-	-	૧,૦૦,૦૦૦/-
૬૧. ૨૨૩	આદિત્ય શૈલેષભાઈ શાહ	૨૦૦૪-૦૫	મુંબઈ	૧,૦૦,૦૦૦/-	૧,૦૦,૦૦૦/-	૫૦,૦૦૦/-	૫૦,૦૦૦/-
૬૨. ૨૨૪	અંકીત સ્નેહલકુમાર શાહ	૨૦૦૪-૦૫	અમદાવાદ	૧,૦૦,૦૦૦/-	૧,૦૦,૦૦૦/-	-	૧,૦૦,૦૦૦/-
૬૩. ૨૨૫	ભાવિન જીતેન્દ્રકુમાર શાહ	૨૦૦૪-૦૫	હિંમતનગર	૧,૦૦,૦૦૦/-	૧,૦૦,૦૦૦/-	-	૧,૦૦,૦૦૦/-
૬૪. ૨૨૬	ભૌમિક શશીકાંત શાહ	૨૦૦૪-૦૫	અમદાવાદ	૫૦,૦૦૦/-	૫૦,૦૦૦/-	-	૫૦,૦૦૦/-
૬૫. ૨૨૭	દિપેન તુષારભાઈ શાહ	૨૦૦૪-૦૫	લોનાવાલા	૫૦,૦૦૦/-	૫૦,૦૦૦/-	-	૫૦,૦૦૦/-
૬૬. ૨૨૮	દેવાંગ વિનોદરાય ગાંધી	૨૦૦૪-૦૫	મુંબઈ	૧,૦૦,૦૦૦/-	૧,૦૦,૦૦૦/-	-	૧,૦૦,૦૦૦/-
૬૭. ૨૨૯	જિગર મહેશભાઈ જવેરી	૨૦૦૪-૦૫	મુંબઈ	૫૦,૦૦૦/-	૫૦,૦૦૦/-	-	૫૦,૦૦૦/-
૬૮. ૨૩૦	જય વિદ્યુતભાઈ શાહ	૨૦૦૫-૦૬	મુંબઈ	૫૦,૦૦૦/-	-	-	૫૦,૦૦૦/-
૬૯. ૨૩૧	મલય સુનીલભાઈ શાહ	૨૦૦૪-૦૫	મુંબઈ	૫૦,૦૦૦/-	૫૦,૦૦૦/-	-	૫૦,૦૦૦/-
૭૦. ૨૩૩	નિલય શરદકુમાર શાહ	૨૦૦૪-૦૫	અમદાવાદ	૧,૦૦,૦૦૦/-	૧,૦૦,૦૦૦/-	-	૧,૦૦,૦૦૦/-
૭૧. ૨૩૪	નિમેષ રજનીકાંત વોરા	૨૦૦૪-૦૫	મુંબઈ	૧,૦૦,૦૦૦/-	૧,૦૦,૦૦૦/-	-	૧,૦૦,૦૦૦/-
૭૨. ૨૩૫	પ્રિયેશ શશીકાંત સંઘવી	૨૦૦૪-૦૫	મુંબઈ	૧,૦૦,૦૦૦/-	૧,૦૦,૦૦૦/-	-	૧,૦૦,૦૦૦/-
૭૩. ૨૩૬	પૂર્વીન પંકજભાઈ શાહ	૨૦૦૪-૦૫	અમદાવાદ	૫૦,૦૦૦/-	૫૦,૦૦૦/-	-	૫૦,૦૦૦/-
૭૪. ૨૩૭	રૂષભ અમિતકુમાર શાહ	૨૦૦૪-૦૫	અમદાવાદ	૧,૦૦,૦૦૦/-	૧,૦૦,૦૦૦/-	-	૧,૦૦,૦૦૦/-
૭૫. ૨૩૮	સિમીત જયેન્દ્રભાઈ દોશી	૨૦૦૪-૦૫	મુંબઈ	૫૦,૦૦૦/-	૫૦,૦૦૦/-	-	૫૦,૦૦૦/-
૭૬. ૨૩૯	સમીર કિરણચંદ્ર શાહ	૨૦૦૪-૦૫	અમદાવાદ	૫૦,૦૦૦/-	૫૦,૦૦૦/-	-	૫૦,૦૦૦/-
૭૭. ૨૪૦	સૌરભ અનિલભાઈ શાહ	૨૦૦૪-૦૫	મુંબઈ	૧,૦૦,૦૦૦/-	૧,૦૦,૦૦૦/-	-	૧,૦૦,૦૦૦/-
૭૮. ૨૪૧	વિશાલ સુભાષભાઈ ભંડારી	૨૦૦૪-૦૫	મુંબઈ	૧,૦૦,૦૦૦/-	૧,૦૦,૦૦૦/-	-	૧,૦૦,૦૦૦/-
૭૯. ૨૪૨	ભાવિક કીર્તિકુમાર સંઘવી	૨૦૦૫-૦૬	મુંબઈ	૫૦,૦૦૦/-	-	-	૫૦,૦૦૦/-
૮૦. ૨૪૩	ચિંતન સતિષભાઈ દોશી	૨૦૦૫-૦૬	મુંબઈ	૧,૦૦,૦૦૦/-	-	-	૧,૦૦,૦૦૦/-



अनु. क्र. नं.	विद्यार्थी नाम	वर्ष	मंजूर रकम	बाकी रकम	३१-३-२००६	३१-३-२००६
F. No.			₹	₹	रिफंड	रकम
				१-४-०५	रकम	₹
८१. २४४	दिव्येश पंक्रजभाई शाह	२००५-०६	मुंबई	१,००,०००/-	-	१,००,०००/-
८२. २४५	हार्दिक हसमुभवाव शाह	२००५-०६	अमदावाद	५०,०००/-	-	५०,०००/-
८३. २४६	हार्दिक नवीनचंद्र शाह	२००५-०६	अमदावाद	५०,०००/-	-	५०,०००/-
८४. २४७	जिग्नेश हितेन्द्रभाई शाह	२००५-०६	अमदावाद	१०,०००/-	-	१,००,०००/-
८५. २४८	स्वागत नवीनचंद्र शाह	२००५-०६	अमदावाद	५०,०००/-	-	५०,०००/-
८६. २४९	तेजस वसंतभाई देवीया	२००५-०६	मुंबई	१,००,०००/-	-	१,००,०००/-
८७. २५०	गौरव जवाहरभाई शाह	२००५-०६	सांगली	५०,०००/-	-	५०,०००/-
८८. २५१	गौरव प्रकाशभाई जैन	२००५-०६	मुंबई	५०,०००/-	-	५०,०००/-
८९. २५२	हिरेश रमेशभाई शाह	२००५-०६	मुंबई	५०,०००/-	-	५०,०००/-
९०. २५३	हिरेश तनुकुमार शाह	२००५-०६	अमदावाद	१,००,०००/-	-	१,००,०००/-
९१. २५४	मितेप हसमुभभाई दोशी	२००५-०६	मुंबई	५०,०००/-	-	५०,०००/-
९२. २५५	निरव टिपकभाई बरोडीया	२००५-०६	मुंबई	१,००,०००/-	-	१,००,०००/-
९३. २५६	रुपल हेमंतभाई दोशी	२००५-०६	मुंबई	५०,०००/-	-	५०,०००/-
९४. २५७	वत्सव दिवीपभाई परीष	२००५-०६	मुंबई	५०,०००/-	-	५०,०००/-
९५. २५८	भिरेश अश्विनभाई महेता	२००५-०६	मुंबई	५०,०००/-	-	५०,०००/-
९६. २५९	जिगर किरणकुमार शाह	२००५-०६	नवसारी	५०,०००/-	-	५०,०००/-
९७. २६०	सागर अनंतराय महेता	२००५-०६	मुंबई	१,००,०००/-	-	१,००,०००/-
९८. २६१	चित्तन उतमचंद्र निसर	२००५-०६	मुंबई	५०,०००/-	-	५०,०००/-
९९. २६२	दिव्येश लरतभाई भाभडा	२००५-०६	अमदावाद	५०,०००/-	-	५०,०००/-
१००. २६३	करुण प्रशांतभाई शाह	२००५-०६	अमदावाद	५०,०००/-	-	५०,०००/-
१०१. २६४	खितिज हेमंतभाई शाह	२००५-०६	मुंबई	५०,०००/-	-	५०,०००/-
१०२. २६५	नयन लक्ष्मीचंद्र गावा	२००५-०६	मुंबई	५०,०००/-	-	५०,०००/-
१०३. २६६	निसर्ग राजेशभाई शाह	२००५-०६	अमदावाद	१,००,०००/-	-	१,००,०००/-
१०४. २६७	रोनक अनुकुमार दवावाणा	२००५-०६	गोधरा	१,००,०००/-	-	१,००,०००/-
१०५. २६८	शर्मिस्तकुमार टिपककुमार	२००५-०६	अमदावाद	५०,०००/-	-	५०,०००/-
	कुल			७५,८५,०००/-		८,६४,०००/- ६४,५१,२५०/-

विद्यार्थीओ/ विद्यार्थिनीओने परदेश अभ्यास माटे आपेल सहायनी विगत वर्ष २००५-२००६

अनु. क्र. नं.	परदेश अभ्यास सहाय फंडसुं नाम	मूळ रकम	परदेश अभ्यास सहाय फंड त. ३१-३-२००६ जमा (व्याज सहित) ₹.	त. ३१-३-२००५ सुधीमां आपयेल रकम ₹.	२००५-२००६मा वर्ष दरम्यान आपेल लोन सहाय	२००५-२००६ वर्ष दरम्यान आवेव रीफंड	त. ३१-३-०६मा रोज बाकी रकम रुपिया
१	शेकरी देवकर मणुभाई परदेश अभ्यास फंड	२१,६२१.००	२१,६२१.००	-	-	-	-
२	श्री महावीर लोन फंड	७०,८५५.००	७०,८५५.००	७०,०००.००	-	५०,०००.००	२०,०००.००
३	श्रीमती छंदुमती वृजलवाव शाह अजयकुंशनल ट्रस्ट फंड	७८,७८४.००	७८,७८४.००	५०,०००.००	-	२५,०००.००	२५,०००.००
४	श्री हरीभाई अमीचंद्र दोशी परदेश अभ्यास फंड	२०,००१.००	२०,००१.००	-	-	-	-
५	श्रीमती अनुपमाबेन कान्नीलाव जेमचंद्र कापडीया परदेश अभ्यास लोन फंड	५,००,०००.००	५,००,०००.००	२,००,०००.००	५०,०००.००	१,००,०००.००	१,५०,०००.००
६	श्रीमती मानकोरबेन जेमचंद्र कापडीया परदेश अभ्यास लोन फंड	५,००,०००.००	५,००,०००.००	१,५०,०००.००	५०,०००.००	-	२,००,०००.००
७	डॉ. जयसुभवाव जी. पारेभ परदेश अभ्यास सहाय फंड	१,५३,८८४.००	१,५३,८८४.००	-	-	-	-
८	श्री हयाबेन जी. पारेभ परदेश उच्च अभ्यास लोन	१,८२,८२८.००	१,८२,८२८.००	१,५०,०००.००	-	-	१,५०,०००.००
९	श्री विपुल शक्तिलाव शाह (Dow Chemical Co. Genesis Award) परदेश लोन सहाय योजना	१,६८,३३०.००	१,६८,३३०.००	१,५०,०००.००	-	५०,०००.००	१,००,०००.००
१०	श्री महावीर जैन विद्यालय (No Earmarked Fund)	-	-	४७,८५,२५०.००	१७,५०,०००.००	७,३८,०००.००	५८,०६,२५०.००
	कुल रकम (₹.)			५५,६५,२५०.००	१८,५०,०००.००	८,६४,०००.००	६४,५१,२५०.००

**પરદેશ અભ્યાસ લોન સિંહાવલોકન :**

શ્રી મહાવીર જૈન વિદ્યાલય ઉચ્ચ અભ્યાસાર્થે પરદેશ જઈ પોતાની ઉજ્જવળ કારકિર્દી બનાવવા ઈચ્છતા વિદ્યાર્થીઓ/વિદ્યાર્થિનીઓને સંસ્થા પોતાના પરદેશ લોન ફંડમાંથી નિયમાનુસાર લોન આપે છે. સંસ્થાના પ્રસ્થાપિત નિયમ મુજબ જે જે વિદ્યાર્થી/વિદ્યાર્થિનીએ એસ.એસ.સી. પછી બધી પરીક્ષામાં પ્રથમ વર્ગ વિશેષ યોગ્યતા-તેમજ પ્રથમ વર્ગ મેળવ્યો હોય તેમને આ વર્ષથી રૂ. ૧,૦૦,૦૦૦/- અને જેઓએ બધી પરીક્ષામાં પ્રથમ વર્ગ મેળવ્યો નથી પરંતુ અંતિમ પરીક્ષામાં પ્રથમ વર્ગ મેળવ્યો હોય તેમને રૂ. ૫૦,૦૦૦/- લોન સહાયરૂપે આપવામાં આવે છે. આ માટે બે સદ્ગત વ્યક્તિઓની જામીનગીરી પણ લેવામાં આવે છે.

ગત વર્ષોની માફક આ વર્ષે પરદેશ લોન વસુલાત બાબતમાં સઘન પ્રયત્નો ચાલુ રાખવામાં આવ્યા હતાં અને વસુલાત પર ખાસ ભાર મૂકવામાં આવ્યો હતો. લોન ભરપાઈ કરવા નિયમિત યાદી પત્રો લખવામાં આવેલ છે. તેના પરિણામ રૂપે રૂ. ૮,૬૪,૦૦૦/- હપ્તારૂપે અથવા સંપૂર્ણ લોન ભરપાઈરૂપે વસુલ કરી શક્યા છીએ. ગયા વર્ષે કરતા લોન વસુલાત ઓછી થઈ છે. જે ચિંતાનો વિષય છે. જીવનમાં - ધંધામાં નોકરીમાં સ્થિર થયેલ વિદ્યાર્થીઓ/વિદ્યાર્થિનીઓ યાદી પત્રની રાહ જોયા વિના લોન હપ્તાથી અગર એક સાથે ભરપાઈ કરે એવી આશા સેવીએ છીએ.

વિદ્યાર્થીઓને પ્રેરણા મળે અને બાકીના વિદ્યાર્થીઓ તેમની બાકી નીકળતી લોન જલ્દી ભરપાઈ કરી સારો દાખલો બેસાડે તે માટે લોન વસુલાતની વિગતો નીચે મુજબ જાણ માટે રજૂ કરીએ છીએ.

**સને ૨૦૦૫-૨૦૦૬ના વર્ષમાં પરદેશ લોન વસુલાત થઈ તેની વિગત**

અનુ.	લોન નં.	નામ	વર્ષ	ગામ	રૂપિયા	રિમાર્ક
૧.	F-૧૯૫	મિતાલી ઉપેન્દ્રભાઈ શેઠ	૨૦૦૩-૦૪	દહિસર	૫૦,૦૦૦/-	ચૂકતે
૨.	F-૧૯૬	પ્રસન્ના પી. બાફના	૨૦૦૨-૦૩	પાલસમંડલ	૫૦,૦૦૦/-	ચૂકતે
૩.	F-૧૨૧	ભાવિક એન. કાપડીયા	૧૯૯૯	અંધેરી	૪,૦૦૦/-	હપ્તેથી
૪.	F-૧૯૮	ડૉ. સંકેત એસ. શાહ	૨૦૦૨-૦૩	અમદાવાદ	૪૦,૦૦૦/-	ચૂકતે
૫.	F-૧૫૭	જિગર જયંતકુમાર શાહ	૨૦૦૧	ઘાટકોપર	૫૦,૦૦૦/-	ચૂકતે
૬.	F-૧૬૭	કૌશલ ઈન્દ્રવદન કોઠારી	૨૦૦૧	વલ્લભવિદ્યાનગર	૫૦,૦૦૦/-	ચૂકતે
૭.	F-૧૯૭	જલ્પા કૌશીલભાઈ શાહ	૨૦૦૩-૦૪	વડોદરા	૫૦,૦૦૦/-	ચૂકતે
૮.	F-૧૯૧	કેયુર હેમરાજ ગડા	૨૦૦૨-૦૩	પાલ્વા	૫૦,૦૦૦/-	ચૂકતે
૯.	F-૧૯૨	કલ્યાણી કાંતીલાલ બાલડોટા	૨૦૦૨-૦૩	અહમદનગર	૨૫,૦૦૦/-	હપ્તેથી
૧૦.	F-૧૯૬	જયેન્દ્ર મહેન્દ્રભાઈ શાહ	૨૦૦૩-૦૪	અંધેરી	૫૦,૦૦૦/-	ચૂકતે
૧૧.	F-૨૨૦	સંકેત કમલેશભાઈ શાહ	૨૦૦૩-૦૪	અમદાવાદ	૧૫,૦૦૦/-	હપ્તેથી
૧૨.	F-૧૬૩	હાર્દિક અશ્વિનકુમાર શાહ	૨૦૦૨	અમદાવાદ	૨૫,૦૦૦/-	હપ્તેથી
૧૩.	F-૧૭૩	વિશાલ સૂર્યકાંત શાહ	૨૦૦૧	ઘાટકોપર	૫૦,૦૦૦/-	ચૂકતે
૧૪.	F-૨૨૩	આદિત્ય શૈલેષભાઈ શાહ	૨૦૦૪-૦૫	સાંતાકુળ	૫૦,૦૦૦/-	હપ્તેથી
૧૫.	F-૧૫૬	ચિંતન હરેશકુમાર શાહ	૨૦૦૧	વેરાવળ	૫૦,૦૦૦/-	ચૂકતે
૧૬.	F-૧૭૮	બિનલ નરેન્દ્રભાઈ શાહ	૨૦૦૨-૦૩	મલાડ	૧,૦૦,૦૦૦/-	ચૂકતે
૧૭.	F-૧૭૧	તેજસ અરિવંદભાઈ શાહ	૨૦૦૧	અમદાવાદ	૫૦,૦૦૦/-	ચૂકતે
૧૮.	F-૧૩૭	તરૂણ તેજસકુમાર કટારીયા	૨૦૦૦	જલગાંવ	૫,૦૦૦/-	હપ્તેથી
૧૯.	F-૨૧૭	નિરવ બિપીનચંદ્ર મહેતા	૨૦૦૩-૦૪	મુલુન્ડ	૧,૦૦,૦૦૦/-	ચૂકતે
૨૦.	F-૨૦૯	નિરવ શૈલેષભાઈ શાહ	૨૦૦૩-૦૪	અમદાવાદ	૧,૦૦,૦૦૦/-	ચૂકતે

કુલ રૂ. ૮,૬૪,૦૦૦/-

**૫.૧ પુસ્તકાલય**

સંસ્થાના મુખ્ય કાર્યાલયના મકાનનું નવનિર્માણ કરવાનું હોવાથી સંસ્થાના પુસ્તકો વ્યવસ્થિત રીતે જળવાઈ રહે તે હેતુથી બધા જ પુસ્તકો અંધેરી શાખામાં વ્યવસ્થિત રાખેલ છે. અને ત્યાં વિભાગવાર ગોઠવવામાં આવેલ છે તેમાં જૈન ધર્મ, તત્ત્વજ્ઞાન, ઇતિહાસ, કલા, સ્થાપત્ય, વિજ્ઞાન, રાજકારણ, સાહિત્ય, અર્થશાસ્ત્ર આદિ વિષયોના વિવિધ ભાષાના પુસ્તકો ધરાવતું સમૃદ્ધ પુસ્તકાલય છે. ઉપરાંત શ્રી નિરંજન વખારિયા તરફથી મળેલાં “એસ્ટ્રોકોસ્મોલોજી” વિષયને લગતાં ૨૪૯ પુસ્તકો છે. ૩૧૬ કિંમતી “ટ્રાન્સપેરેન્સી” સંસ્થાના પુસ્તકાલયમાં છે અને ૧૦૫૬ જેટલી પ્રાચીન હસ્તલિખિત પ્રતો છે. આ બધા પુસ્તકોની કુલ કિંમત તા. ૩૧-૩-૨૦૦૬ સુધીમાં રૂ. ૧,૬૮,૩૦૫/-ની થાય છે.

વિદ્યાલયનું પુસ્તકાલય(લાયબ્રેરી) ખૂબજ સમૃદ્ધ છે. લાઈબ્રેરીના પુસ્તકોમાં જ્ઞાનના ભંડાર ભરેલા છે. આ પુસ્તકોનો જ્ઞાનપિયાસુ વ્યક્તિ દ્વારા સદુપયોગ થઈ શકે તે માટે લાઈબ્રેરીના બધા જ પુસ્તકોનું કોમ્પ્યુટરાઈઝેશન કરવામાં આવ્યું છે તથા વિષય મુજબ પુસ્તકનું કોર્ડિંગ કરવામાં આવ્યું છે જેથી કરીને પુસ્તક શોધવામાં સરળતા રહે.

શાખા વિદ્યાર્થીગૃહોના પુસ્તકાલયોમાં રૂ. ૫,૦૮,૯૧૦/-ના પુસ્તકો હતાં. તેમાં રૂ. ૩૬,૨૩૩/-ના પુસ્તકો ઉમેરાતા રૂ. ૫,૪૫,૧૪૩/-ના પુસ્તકો શાખાના વિદ્યાર્થીગૃહોનાં પુસ્તકાલયોમાં છે.

આમ વિદ્યાલયના તથા શાખા વિદ્યાર્થીગૃહોના પુસ્તકાલયોમાં વર્ષાન્તે તા. ૩૧-૩-૨૦૦૬ના રોજ કુલ રૂ. ૫,૪૫,૧૪૩/-નાં પુસ્તકો છે.

શિક્ષણના પ્રસાર અને પ્રચારના કાર્યમાં સંસ્થાની સમૃદ્ધિ તેનું વિવિધતાસભર પુસ્તકાલય છે. તે સિદ્ધાંતને સંસ્થા જાગૃત રીતે અને સન્માનતાપૂર્વક મૂર્તિમંત કરે છે.

**૫.૨ ધાર્મિક સંસ્કાર/વિવિધ ધાર્મિક પ્રવૃત્તિઓ**

૫.૫. આ.ભ. યુગદંષ્ટા પંજાબકેસરી શ્રી વિજયવલ્લભસૂરીશ્વરજી મહારાજ સાહેબે ૧૯૧૫માં વિદ્યાલય સ્થાપવાની પ્રેરણા આપી. ગુરૂદેવે કહ્યું કે સમાજ કેળવણી વગર ન તો ટકી શકવાનો છે, ન તો સુખી થઈ શકવાનો છે કે ન તો પોતાનો પ્રભાવ ટકાવી શકવાનો છે. તેઓશ્રીએ કહ્યું કે સમાજની ઉછળતી પેઢીને વ્યાવહારિક શિક્ષણ સાથે ધાર્મિક સંસ્કારોનું સિંચન થાય તો જ જૈન સમાજની ઉન્નતિ થાય. શ્રી મહાવીર જૈન વિદ્યાલય ગુરૂદેવે ચિંધેલા માર્ગ પર આગળ વધી રહી છે.

અહેવાલના વર્ષ દરમ્યાન વિદ્યાર્થીઓ દ્વારા જુદી જુદી શાખાઓમાં આંગી રચના, રાત્રિ ભાવના વિગેરે વિદ્યાર્થીઓએ ઉલ્લાસપૂર્વક કરી હતી.

અહેવાલના વર્ષ દરમ્યાન વિદ્યાર્થીઓ દ્વારા જુદી જુદી શાખાઓમાં નીચે પ્રમાણેની વિવિધ તપશ્ચર્યા દ્વારા કર્મનિર્જરા થઈ હતી જે અનુમોદનીય છે.

**૧. સેન્ડહર્સ્ટ રોડ શાખા**

શાખાના વિદ્યાર્થીઓ પર્યુષણ મહાપર્વ દરમ્યાન સવાર-સાંજ પ્રતિક્રમણ તથા વ્યાખ્યાન શ્રવણ કરવા જતા હતા. રાતના ભાવનામાં વાતાવરણ ભક્તિમય બની જતું હતું. નાની મોટી તપશ્ચર્યા ઉપરાંત ૩ વિદ્યાર્થીઓએ અગિયાર ઉપવાસ તથા ૧૫ વિદ્યાર્થીઓએ અઠાઈ કરેલ હતી. દરરોજ સંસ્કારધામના યુવામિત્રો દ્વારા વ્યાખ્યાન, પ્રશ્નોત્તરી, વિવિધ સ્પર્ધા, સ્વાઈડ શો, જુદા જુદા તીર્થોની માહિતી, રાત્રિ પ્રવચન, આંગી, ભાવના વિગેરે થતાં હતાં. તપસ્વીઓની યાદી નીચે મુજબ છે.



ક્રમ	વિદ્યાર્થીનું નામ	તપશ્ચર્યા
૧.	વિકાસ કાંતિલાલ જૈન	૧૧ ઉપવાસ
૨.	દક્ષય શ્રેણીકભાઈ જૈન	૧૧ ઉપવાસ
૩.	નિરજ શૈલેષભાઈ શાહ	૧૧ ઉપવાસ
૪.	દર્શન કુમારપાલ ઝવેરી	અટ્ટાઈ તપ
૫.	મૌલિક હર્ષવદન મહેતા	અટ્ટાઈ તપ
૬.	રાહુલ મહેન્દ્રભાઈ શાહ	અટ્ટાઈ તપ
૭.	કૃષ્ણાલ નવીનચંદ્ર પારેખ	અટ્ટાઈ તપ
૮.	આકાશ મહેશભાઈ શાહ	અટ્ટાઈ તપ
૯.	અભિષેક સુરેશભાઈ મહેતા	અટ્ટાઈ તપ
૧૦.	સ્મિત નીતીનભાઈ ઝવેરી	અટ્ટાઈ તપ
૧૧.	શ્રેણિક શૈલેષભાઈ મહેતા	અટ્ટાઈ તપ
૧૨.	વિશાલ હરેનભાઈ ઝવેરી	અટ્ટાઈ તપ
૧૩.	ચિરાગ રમણલાલ જૈન	અટ્ટાઈ તપ
૧૪.	જિનેશ નરપતલાલ જૈન	અટ્ટાઈ તપ
૧૫.	અંકિત પ્રકાશભાઈ જૈન	અટ્ટાઈ તપ
૧૬.	અમિત અશોકભાઈ જૈન	અટ્ટાઈ તપ
૧૭.	ધવલ ગિરિશભાઈ મહેતા	અટ્ટાઈ તપ
૧૮.	ચિંતન ભદ્રેશભાઈ મહેતા	અટ્ટાઈ તપ

૨. આચાર્યશ્રી વિજયવલ્લભસૂરીશ્વરજી જન્મ શતાબ્દી વિદ્યાર્થીગૃહ, અંધેરી શાખા (મુંબઈ)

શાખાના વિદ્યાર્થીઓ પર્યુષણ મહાપર્વ દરમ્યાન સવાર-સાંજ પ્રતિકમણ તથા વ્યાખ્યાન શ્રવણ કરવા જતા હતા. દરરોજ પ્રભુજીની ભવ્ય આંગી રચાતી હતી અને દર્શનનો લાભ બધાં ઉત્સાહપૂર્વક લેતા હતાં. પર્યુષણ મહાપર્વ દરમ્યાન નાની મોટી તપશ્ચર્યા કરેલ. તપસ્વીઓના પારણાનું તેમજ તેઓના સન્માનનું સુંદર આયોજન કરવામાં આવ્યું. જેમાં સ્થાનિક સમિતિના સભ્યશ્રીઓ હાજર રહ્યા હતા. તપસ્વી વિદ્યાર્થીઓની યાદી નીચે મુજબ છે.

ક્રમ	વિદ્યાર્થીનું નામ	તપશ્ચર્યા
૧.	કવીશ કીર્તિકુમાર શાહ	૧૧ ઉપવાસ
૨.	મયુર અજયભાઈ શેઠ	૯ ઉપવાસ
૩.	નિશાંત અરવિંદભાઈ શાહ	૯ ઉપવાસ
૪.	સાવન કીરીટભાઈ શાહ	૯ ઉપવાસ
૫.	અંકિત હરેશભાઈ દોશી	અટ્ટાઈ તપ
૬.	ચિંતન હસમુખભાઈ સોની	અટ્ટાઈ તપ

ક્રમ	વિદ્યાર્થીનું નામ	તપશ્ચર્યા
૭.	ચિરાગ જીતેન્દ્રભાઈ વીરા	અટ્ટાઈ તપ
૮.	દર્શિત દિપકભાઈ શાહ	અટ્ટાઈ તપ
૯.	ધવલ કીર્તિભાઈ શેઠ	અટ્ટાઈ તપ
૧૦.	દુમિલ સંજીવભાઈ શાહ	અટ્ટાઈ તપ
૧૧.	હેમલ મુકેશભાઈ બગડીયા	અટ્ટાઈ તપ
૧૨.	હિમેશ જગદીશભાઈ હરીયા	અટ્ટાઈ તપ
૧૩.	હિરેન ખુશાલચંદ પાસડ	અટ્ટાઈ તપ
૧૪.	હિરેન રમણીકલાલ શાહ	અટ્ટાઈ તપ
૧૫.	જિગર લહેરચંદ પાસડ	અટ્ટાઈ તપ
૧૬.	કૃષ્ણાલ ધીરેનભાઈ પત્રાવાલા	અટ્ટાઈ તપ
૧૭.	મેનાંક હરેશભાઈ દેસાઈ	અટ્ટાઈ તપ
૧૮.	નેમીન સતીષભાઈ વસા	અટ્ટાઈ તપ
૧૯.	ઋષભ હેમેન્દ્રભાઈ વોરા	અટ્ટાઈ તપ
૨૦.	સિદ્ધાર્થ પંકજભાઈ શાહ	અટ્ટાઈ તપ
૨૧.	વિવેક સોહનલાલ જૈન	અટ્ટાઈ તપ

૩. શ્રી મહાવીર જૈન વિદ્યાલય - શ્રી ભારત જૈન વિદ્યાલય, પૂના

પાવનકારી પર્યુષણ પર્વ દરમ્યાન જિનપૂજા, આંગી, આરતી, મંગળ દીવો તથા રાત્રે ભાવના રાખવામાં આવી હતી. સવાર-સાંજ પ્રતિકમણ થતું હતું. નાની મોટી તપશ્ચર્યા ઉપરાંત ૧૧ વિદ્યાર્થીઓએ અટ્ટાઈ તપ કરેલ હતા. તપસ્વીઓને સંસ્થા તરફથી પારણા કરાવવામાં આવ્યા હતા. જેમાં સ્થાનિક સમિતિના સભ્યો હાજર રહ્યા હતા. તપસ્વી વિદ્યાર્થીઓની યાદી નીચે મુજબ છે.

અનુ.નં.	વિદ્યાર્થીનું નામ	તપશ્ચર્યા
૧.	વિકાંત શાહ	અટ્ટાઈ તપ
૨.	ઋષીકેશ સંચેતી	અટ્ટાઈ તપ
૩.	વિરલ મહેતા	અટ્ટાઈ તપ
૪.	અંકિત જૈન	અટ્ટાઈ તપ
૫.	ધવલ દોશી	અટ્ટાઈ તપ
૬.	ધર્માંગ ચોકસી	અટ્ટાઈ તપ
૭.	આશંક શાહ	અટ્ટાઈ તપ
૮.	હિરેન શાહ	અટ્ટાઈ તપ
૯.	ધીરજ જૈન	અટ્ટાઈ તપ
૧૦.	સુશીલ જૈન	અટ્ટાઈ તપ
૧૧.	વિક્રમ જૈન	અટ્ટાઈ તપ

૪. શ્રી ભોળાભાઈ જેસિંગભાઈ વિદ્યાર્થીગૃહ, અમદાવાદ

પર્યુષણ પર્વ દરમ્યાન સવાર-સાંજ પ્રતિક્રમણ, રાતના ભાવના સંગીતમય વાતાવરણમાં ભક્તિભાવથી થતી હતી. દરરોજ પ્રભુજીની ભવ્ય આંગી રચાતી હતી અને દર્શનનો લાભ બધા ઉત્સાહપૂર્વક લેતાં હતાં. યથાશક્તિ વિદ્યાર્થીઓએ તપશ્ચર્યા સુખશાતાપૂર્વક પૂર્ણ કરી હતી. વિદ્યાલયમાં પારણાની વ્યવસ્થા કરવામાં આવી હતી.

અનુ.નં.	વિદ્યાર્થીનું નામ	તપશ્ચર્યા
૧.	રિદ્ધમ હિતેશભાઈ શાહ	ઉપધાન તપ
૨.	સિદ્ધાર્થ જયસુખલાલ મહેતા	અટ્ટાઈ તપ
૩.	હાર્દિક યોગશેભાઈ શાહ	અટ્ટાઈ તપ
૪.	સપન ધરણેન્દ્રભાઈ ગાંધી	અટ્ટાઈ તપ

૫. શ્રી લેહેરચંદ ઉત્તમચંદ વિદ્યાર્થીગૃહ, વડોદરા

પર્યુષણ મહાપર્વ અગાઉ દેરાસર શુદ્ધિકરણ, સ્નાત્ર, ભાવના તથા પર્યુષણ પર્વ દરમ્યાન ૧૦ વિદ્યાર્થીઓએ અટ્ટાઈ તપની આરાધના કરેલ હતી. જિનાલયમાં આંગી, ભાવના વગેરે કાર્યક્રમો સાથે મહાપર્વની શાનદાર ઉજવણી કરવામાં આવી હતી. તપસ્વીઓને સંસ્થા તરફથી પારણાની વ્યવસ્થા કરવામાં આવી હતી. તપસ્વીઓનું ધાર્મિક ઉપકરણથી બહુમાન કરવામાં આવ્યું હતું. તપસ્વી વિદ્યાર્થીઓની યાદી નીચે મુજબ છે.

અનુ.નં.	વિદ્યાર્થીનું નામ	તપશ્ચર્યા
૧.	દર્શન પ્રવિણચંદ્ર શાહ	અટ્ટાઈ તપ
૨.	સ્મિત જયસુખલાલ દોશી	અટ્ટાઈ તપ
૩.	હેરી ગિરીશભાઈ શાહ	અટ્ટાઈ તપ
૪.	દર્શન કેલાસચંદ્ર શાહ	અટ્ટાઈ તપ
૫.	મિહીર ચંદુલાલ શાહ	અટ્ટાઈ તપ
૬.	શ્રિજેશ પ્રવિણચંદ્ર શાહ	અટ્ટાઈ તપ
૭.	સિદ્ધેશ મિનેશકુમાર જૈન	અટ્ટાઈ તપ
૮.	વિશાલ દિપકભાઈ શાહ	અટ્ટાઈ તપ
૯.	સૌહિલ પંકજકુમાર શાહ	અટ્ટાઈ તપ
૧૦.	તપન રવિન્દ્રભાઈ શાહ	અટ્ટાઈ તપ

૬. શ્રી લેહેરચંદ ઉત્તમચંદ વિદ્યાર્થીગૃહ, વલ્લભ વિદ્યાલય

પર્યુષણ પર્વ ખૂબ જ ધામધૂમથી ઉજવવામાં આવ્યા હતા. દરરોજ સ્નાત્રપૂજા, રાત્રે પ્રભુજીની આંગી, તેમજ ભાવના રાખવામાં આવતી હતી. તેમાં ઘણાં વિદ્યાર્થીઓ ભાગ લેતા હતા. પર્યુષણ પર્વમાં વિદ્યાર્થીઓએ સામુહિક રીતે 'કલ્પસૂત્ર'ની ઉછામણી બોલી, વિદ્યાલયમાં કલ્પસૂત્રની પધરામણી કરી હતી. ૧ વિદ્યાર્થીએ ૧૧ ઉપવાસ તથા ૬ વિદ્યાર્થીઓએ અટ્ટાઈ તપની આરાધના કરી હતી તેમજ દેરાસરમાં ભવ્ય આંગી રચના સહ રોશની અને ભાવનામાં સુંદર રમઝટ બોલાવેલ. તપસ્વીઓને સંસ્થા તરફથી પારણાની વ્યવસ્થા કરવામાં આવી હતી. તપસ્વી વિદ્યાર્થીઓની યાદી નીચે મુજબ છે.

ક્રમ	વિદ્યાર્થીનું નામ	તપશ્ચર્યા
૧.	ઉજ્જવલ શૈલેષભાઈ શાહ	૧૧ ઉપવાસ
૨.	દર્શન અશ્વિનભાઈ શાહ	અટ્ટાઈ તપ
૩.	સન્ની નરેન્દ્રભાઈ ઝવેરી	અટ્ટાઈ તપ
૪.	અભિ નૂતનકુમાર ગાંધી	અટ્ટાઈ તપ
૫.	મલય અશ્વિનભાઈ પારેખ	અટ્ટાઈ તપ
૬.	સિદ્ધાર્થ અશોકભાઈ શાહ	અટ્ટાઈ તપ
૭.	ધવલ કિરીટભાઈ શાહ	અટ્ટાઈ તપ

૭. શ્રી મણિલાલ દુર્લભજી વિદ્યાર્થીગૃહ, ભાવનગર

પર્યુષણ પર્વ દરમ્યાન જિનપૂજા, સવાર-સાંજ પ્રતિક્રમણ, ભવ્ય આંગી રચના, આરતી-મંગળ દીવો એમ વિવિધ ધાર્મિક ક્રિયામાં વિદ્યાર્થીઓએ ઉત્સાહપૂર્વક ભાગ લીધો. પર્વ દરમ્યાન નીચે જણાવેલ બે વિદ્યાર્થીઓએ અટ્ટાઈ કરી હતી. સંસ્થા તરફથી પારણાની વ્યવસ્થા કરવામાં આવી હતી.

ક્રમ	વિદ્યાર્થીનું નામ	તપશ્ચર્યા
૧.	જય ડી. મહેતા	અટ્ટાઈ તપ
૨.	પાર્થ એમ. શાહ	અટ્ટાઈ તપ

૮. શ્રીમતી શારદાબેન ઉત્તમલાલ મહેતા કન્યા છાત્રાલય, અમદાવાદ

પર્યુષણ મહાપર્વ દરમ્યાન વિદ્યાર્થીનીઓએ તપની આરાધના કરી હતી. તેમજ ધાર્મિક પ્રસંગમાં ઉલ્લાસપૂર્વક ભાગ લીધો હતો. સવાર-સાંજ પ્રતિક્રમણ વિગેરે ક્રિયાઓ દરરોજ કરતાં હતાં.

ઉલ્લાસભર્યા વાતાવરણમાં તપસ્વીઓને પારણા કરાવવામાં આવ્યા હતા. તપસ્વી વિદ્યાર્થીનીઓની યાદી નીચે મુજબ છે.

ક્રમ	વિદ્યાર્થીનીનું નામ	તપશ્ચર્યા
૧.	ખુશુ નિરંજનભાઈ શાહ	૧૬ ઉપવાસ
૨.	મીના વિનેશભાઈ સંઘવી	૧૧ ઉપવાસ
૩.	રિદ્ધિ પંકજભાઈ વોરા	૮ ઉપવાસ, ઉપધાન તપ
૪.	તેજલ હસમુખભાઈ ત્રેવાડીયા	અટ્ટાઈ તપ
૫.	પીંકલ રજનીકાંત ગાંધી	અટ્ટાઈ તપ
૬.	ફેની નિતીનભાઈ શાહ	અટ્ટાઈ તપ
૭.	નિરમા રાજેશભાઈ શાહ	અટ્ટાઈ તપ
૮.	કવિતા હસમુખભાઈ શાહ	અટ્ટાઈ તપ
૯.	હિરલ કિશોરભાઈ શાહ	અટ્ટાઈ તપ
૧૦.	સ્નેહા સુરેશભાઈ શાહ	અટ્ટાઈ તપ
૧૧.	જિલ્લેષા રાજેશભાઈ શાહ	ઉપધાન તપ
૧૨.	અર્ચિતા જગદીશભાઈ શાહ	ઉપધાન તપ
૧૩.	કૃતિ ભરતભાઈ દોશી	પર્યુષણના દિવસોમાં મૌન પાળ્યું



**૯. શ્રીમતી નલીનીબેન પ્રવિણચંદ્ર જમનાદાસ ચાંગાણી કન્યા છાત્રાલય, વલ્લભ વિધાનગર**

પર્યુષણ મહાપર્વ દરમિયાન નીચે જણાવેલ ૩ વિદ્યાર્થીનીઓએ અટ્ટાઈ તપની આરાધના કરી હતી. તેમજ ધાર્મિક પ્રસંગમાં ઉલ્લાસપૂર્વક ભાગ લીધો હતો. સવાર-સાંજ પ્રતિકમણ વિગેરે ક્રિયાઓ દરરોજ કરતાં હતાં.

ઉલ્લાસભર્યા વાતાવરણમાં તપસ્વીઓને પારણા કરાવવામાં આવ્યા હતા. તપસ્વી વિદ્યાર્થીનીઓની યાદી નીચે મુજબ છે.

ક્રમ	વિદ્યાર્થીનીનું નામ	તપશ્ચર્યા
૧.	નિધિ ગિરીશકુમાર શાહ	અટ્ટાઈ તપ
૨.	દીપ્તી જયભિખુ શાહ	અટ્ટાઈ તપ
૩.	રૂચિતા જતીનભાઈ શાહ	અટ્ટાઈ તપ

**૯. શ્રી ચાવન્ટરાજ પી. જૈન તથા શ્રીમતી સંપૂર્ણા જૈન વિદ્યાર્થીગૃહ, ઉદયપુર**

પર્યુષણ મહાપર્વ અગાઉ દેરાસર શુદ્ધિકરણ, સ્નાન, ભાવના તથા પર્યુષણ પર્વ દરમિયાન વિદ્યાર્થીઓએ નાની-મોટી તપશ્ચર્યા કરી હતી. જિનાલયમાં આંગી, ભાવના વગેરે કાર્યક્રમો સાથે મહાપર્વની શાનદાર ઉજવણી કરવામાં આવી હતી. તપસ્વીઓને સંસ્થા તરફથી પારણાની વ્યવસ્થા કરવામાં આવી હતી.

**પ.૩ વિદ્યાર્થીઓની અનેકવિધ પ્રવૃત્તિઓ**

વ્યાવહારિક શિક્ષણ સાથે ધાર્મિક અને સાંસ્કારિક નવજીવનનું ઘડતર થઈ વિદ્યાર્થીઓનું વ્યક્તિત્વ વિશિષ્ટ રીતે ખીલે તે માટે સંસ્થાના વિદ્યાર્થીઓ/વિદ્યાર્થીનીઓની વિવિધ પ્રવૃત્તિઓ અને બૌદ્ધિક સ્પર્ધાઓને ઉત્તેજન આપવામાં આવે છે. આ પ્રકારનો લાભ સંસ્થાના બધા વિદ્યાર્થીગૃહોના વિદ્યાર્થીઓ/વિદ્યાર્થીનીઓ લે છે. તે ઉપરાંત રાષ્ટ્રીય અને ધાર્મિક તહેવારોની ઉજવણીમાં ભાગ લઈ આદર્શ નાગરિક બનવાની તાલિમ લે છે. તપશ્ચર્યાઓ સારા પ્રમાણમાં થવા ઉપરાંત સામુહિક પ્રતિક્રમણ, રાગરાગિણી સાથે સ્નાત્રપૂજા, ભક્તામર આરાધના, રાત્રિ ભાવના આદિ ક્રિયાઓ વિદ્યાર્થીઓ/વિદ્યાર્થીનીઓ સ્વયં યોજે છે.

બાહ્ય જગત સાથે વિદ્યાર્થીઓ/વિદ્યાર્થીનીઓ સતત સંપર્કમાં રહે તે માટે વિદ્યાર્થીઓ/વિદ્યાર્થીનીઓની જ્ઞાનપિપાસા સંતોષવા દૈનિક, સાપ્તાહિક, પાક્ષિક, વર્તમાનપત્રો અને સંસ્કારોનું ઘડતર કરે તેવા સુવાચ્ય સામાયિકો મંગાવવામાં આવે છે.

રમતગમત, બુદ્ધિ અને સામાન્ય જ્ઞાનચાતુર્ય, કસોટીઓ, ભીંતપત્ર, નિબંધ, વક્તૃત્વ હરિકાઈ, ભિન્ન ભિન્ન વિષયોના વિદ્વાનોના પ્રવચનોના આયોજનમાં વિદ્યાર્થીઓ ઉલ્લાસભર ભાગ લે છે. આ રીતે વિદ્યાર્થીઓ/વિદ્યાર્થીનીઓ ધાર્મિક, વ્યાવહારિક, શૈક્ષણિક, સાંસ્કારિક પ્રવૃત્તિઓમાં રસપૂર્વક ભાગ લઈ જીવનને સુદૃઢ અને આદર્શ બનાવવા વિદ્યાર્થીઓ/વિદ્યાર્થીનીઓ સતત પ્રયત્નશીલ રહે તેવી અભિલાષા સંસ્થા રાખે છે.

**સેન્ડહર્સ્ટ રોડ શાખા :**

વર્ષ ૨૦૦૫-૦૬માં તારીખ ૧-૯-૨૦૦૫થી તા. ૯-૯-૨૦૦૫ના પર્યુષણ પર્વમાં દિવસોમાં, આ શાખામાં આઠ ઉપવાસ તેમજ આઠ ઉપવાસથી વધુ ઉપવાસ કરનારા કુલ ૧૮ વિદ્યાર્થીઓ હતા. આમાં ૩ વિદ્યાર્થીઓએ ૧૧ ઉપવાસ કરેલ હતા અને ૧૫ વિદ્યાર્થીઓએ અટ્ટાઈ કરેલ હતી. આ તપશ્ચર્યા નિમિત્તે તેમની અનુમોદના રૂપે ભક્તિ-સંધ્યાનો કાર્યક્રમ રાખેલ હતો. આ ભક્તિ-સંધ્યામાં વિદ્યાર્થીઓએ ખૂબ જ ઉલ્લાસપૂર્વક અને ખૂબ જ માહેનત કરીને ભવ્ય રંગોળી બનાવેલ હતી. તેમાં નાના દીવડા પ્રગટાવીને લોકોને ખૂબ જ પ્રભાવિત કરેલ.

આ ભક્તિ-સંધ્યાનો પ્રોગ્રામ સેંટ જોસેફ હાઈસ્કૂલના ગ્રાઉન્ડમાં ભાડેથી-હોલ લઈને કરેલ હતો.

આ ભક્તિ સંધ્યાનો પ્રોગ્રામ સાંજના ૭ થી ૧૦ વાગ્યો સુધી ચાલેલ હતો. આ ભક્તિ સંધ્યામાં અંધેરી શાખાના સ્ટાફમાંથી બે વ્યક્તિ અને ૨૫ થી ૩૦ વિદ્યાર્થીઓ આવેલ હતા.

ભક્તિ સંધ્યામાં જુદુથી ડૉ. શ્રી મેહુલભાઈ શાહ પધારેલ હતા. તેઓ તેમની મંડળી સાથે બધા જ વાંજત્રો લઈને આવેલ અને તેમને ૩ કલાક સુધી ખૂબ જ આનંદ-ઉલ્લાસ કરાવેલ હતો. આ ભક્તિ સંધ્યામાં સ્તવનો, ગીતો ગાયેલ હતા અને વિદ્યાર્થીઓને ઢાંડિયા રાસ, ગરબા પણ રમાડેલ હતા.

આ રીતે આ તપશ્ચર્યાના અનુમોદના નિમિત્તે રાખેલ ભક્તિ-સંધ્યા ખૂબ જ સરસ રીતે ઉજવાયેલ હતો અને તેમાં વિદ્યાર્થીઓએ ખૂબ જ આનંદ મેળવેલ હતો.

તા. ૩-૧૨-૨૦૦૫ થી ૩ દિવસ રોજ રાત્રે ૯-૩૦ થી ૧૧-૦૦ પૂજ્ય મુનિરાજ શ્રી દેવરત્નસાગરજી મહારાજ સાહેબ પ્રવચન આપતા હતા. આ પૂજ્ય મુનિરાજનું ચાતુર્માસ કાંદિવલીમાં હતું. આ ૩ દિવસના પ્રવચનમાં લગભગ ૩૦ થી ૩૫ વિદ્યાર્થીઓએ ત્રણેય દિવસ હાજર રહ્યા હતા. મુનિરાજશ્રીએ સરસ્વતી માતાની સ્તુતિ કેવી રીતે કરવી, પ્રમાદથી બચવા અને વાંચતા-વાંચતા ઉઘ આપતી હોય તો તે કેવી રીતે દૂર કરવી તે માટે વિદ્યાર્થીઓને યોગાભ્યાસ શીખવેલ હતા. જૈન પરંપરા મુજબ પીરામીડ અને કલર થેરેપીની સમજ વિદ્યાર્થીઓને આપેલ હતી. જ્ઞાનની આશાતના ન થાય તે માટે અલગ-અલગ પ્રકારની વાતો સમજાવેલ હતી. આ પ્રવચનમાં પ્રશ્નોત્તરી પણ રાખેલ હતી.

તા. ૧૧-૧૨-૨૦૦૫ના દિવસે (રવિવારે) આ શાખાના વિદ્યાર્થીઓએ સુ-ડોકુ (SU-DOKU) કોમ્પીટીશન રાખેલ હતી. આ કોમ્પીટીશનમાં કુલ પાંચ સંસ્થાઓના વિદ્યાર્થીઓએ ભાગ લીધેલ હતા.

- (૧) સેન્ડહર્સ્ટ રોડ શાખા
- (૨) અંધેરી શાખા
- (૩) વર્ધમાન જૈન વિદ્યાલય (મીરારોડ)
- (૪) સર્વોદય હોસ્ટેલ (ચીંગબંદર)
- (૫) મહાવીર જૈન રીસર્ચ ફાઉન્ડેશન-જોગેશ્વરી

સંસ્થાની દરેક શાખામાંથી ૩ વિદ્યાર્થીઓને આમંત્રણ આપેલ હતું. કુલે ૧૪ વિદ્યાર્થીઓ આવેલ હતા. આ કાર્યક્રમમાં તેઓએ ભાગ લઈને ખૂબ જ પ્રભાવિક થયેલ હતા. દરેક વિદ્યાર્થીને ૧ ટી શર્ટ અને (SU-DOCU)ની પુકસ આપેલ હતી.

આવેલ વિદ્યાર્થીઓને કાર્યક્રમ એટલો સરસ લાગેલ હતો કે, આવા બીજા કાર્યક્રમો યોજાય ત્યારે તેઓને જરૂરથી ખોલાવવા કહીને ગયેલ હતા.

**આંતર શાખા રમતગમત હરિકાઈ :** તા. ૬-૧-૨૦૦૬ના અંધેરી, પૂના, સેન્ડહર્સ્ટ રોડ શાખા, અમદાવાદ શાખાઓ વચ્ચે ક્રિકેટ મેચ રમાયેલ હતી. આ મેચ ઓવલ ગ્રાઉન્ડ (ચર્યંગેટ)માં રમાયેલ હતી.

આ આંતરશાખા રમતગમત હરિકાઈમાં આ વિદ્યાર્થીઓ અંધેરી ગયેલ હતા અને ત્યાંના વિદ્યાર્થીઓએ અહીંયા આવેલ હતા. (જેમ કે થેસ હમવા). આ રીતે ખૂબ જ શાંતિપૂર્વક આ હરિકાઈઓ યોજાયેલ હતી.

**અંધેરી શાખા :**

અંધેરી શાખામાં વર્ષ ૨૦૦૫-૦૬માં નવું મકાન બાંધવાનું હોઈ, નવા વિદ્યાર્થીઓને પ્રવેશ આપેલ નહિ પરંતુ સેન્ડહર્સ્ટ રોડ શાખામાંથી ૨૨ વિદ્યાર્થીઓને ટ્રાન્સફર કરેલ. વિદ્યાર્થીઓની ક્ષમતા ૧૫૬ની સામે ૧૭૩ વિદ્યાર્થીઓને પ્રવેશ આપેલ.



શ્રી મહાવીર જૈન વિદ્યાલય

- આ વર્ષ દરમ્યાન નીચેની વિગતે વિદ્યાર્થીઓની પ્રવૃત્તિઓ થયેલ.
- (૧) દાખલ થયેલ તમામ વિદ્યાર્થીઓને વિદ્યાલય અંગે યોગ્ય જાણકારી અને સૂચન આપવામાં આવેલ.
  - (૨) પંદરમી ઓગષ્ટના ધ્વજવંદન અને ઉજવણી.
  - (૩) પર્યુષણ મહાપર્વની તૈયારી અને ઉજવણી.
  - પર્યુષણ મહાપર્વ અગાઉ જિનાલયનું શુદ્ધિકરણ ત્યારબાદ સુશોભિકરણ-જિનાલયને શણગારવું.
  - પર્યુષણ મહાપર્વનો મહિમા સમજાવ્યો. વિદ્યાર્થીઓને તપસ્યા કરવા પ્રેરણા આપી. મહાપર્વ દરમ્યાન દરરોજ રાઈ પ્રતિકમણ, પ્રભુજીની ભવ્ય અંગરચના, દેવસી પ્રતિકમણ અને ભાવના. તપસ્વી વિદ્યાર્થીઓને વૈયાવચ્ચ. સંવત્સરી પ્રતિકમણ પૂ. સાધુ ભગવંતની નિશ્રામાં કરવામાં આવેલ. તપસ્વી વિદ્યાર્થીઓને પૂ. સાધુ ભગવંતના આશીર્વાદ અને પચ્ચક્રખાણ બાદ પારણા કરાવેલ. ત્યાર બાદ રવિવારે તપસ્વી વિદ્યાર્થીઓના બહુમાનના કાર્યક્રમનું આયોજન કરેલ હતું.
  - આ વર્ષે ૨૨ વિદ્યાર્થીઓએ આઠ અને આઠથી વધુ ઉપવાસ કરેલ હતા.
  - (૪) આંતરશાખા રમતગમત હરિફાઈ એ ગ્રુપનું અંધેરી શાખાએ આયોજન કરેલ હતું જેમાં ચાર શાખાએ ભાગ લીધેલ.
  - અંધેરી શાખાએ આ આંતરશાખા રમતગમત હરિફાઈમાં ક્રિકેટ, ચેસમાં સુવર્ણચંદ્રક અને વોલીબોલમાં રૌપ્યચંદ્રક તથા જનરલ ટ્રોફી મેળવેલ.
  - (૫) આ દરમ્યાન પૂ. ગચ્છાધિપતિ આ. શ્રી હેમપ્રભસૂરીજીના શિષ્ય આદિ ઠાણા-૨ને વિનંતી કરતા અત્રે પધારેલ અને બધી શાખાના ગૃહપતિશ્રીઓ, સ્ટાફ અને વિદ્યાર્થીઓને પ્રવચન આપેલ હતું.
  - (૬) શાખામાં વિદ્યાર્થીઓ વચ્ચે રમતગમત હરિફાઈનું આયોજન.
  - (૭) ૨૬મી જાન્યુઆરીના ધ્વજવંદન અને ઉજવણી.
  - (૮) વિદ્યાર્થીઓની વાર્ષિક ધાર્મિક પરીક્ષા.
  - (૯) છેલ્લા વર્ષના વિદ્યાર્થીઓનો વિદાય સમારંભ.
  - (૧૦) શ્રી યુનીલાલ મેઘજી મહેતા બેસ્ટ સ્ટુડન્ટ એવોર્ડ - વર્ષ ૨૦૦૪-૦૫નો આ એવોર્ડ શ્રી ભવદીપ ભીખુભાઈ વોરાને અર્પણ કરવામાં આવ્યો. જેમાં બંને વિદ્યાર્થીઓને દરેકને રૂપિયા બે હજાર અને સર્ટિફિકેટ આપવામાં આવેલ.
  - (૧૧) નવા મકાનનું ભૂમિપૂજન અને ખાત મુહૂર્ત, તા. ૧૫-૦૨-૨૦૦૬.

પૂના શાખા :

૧. શાખામાં વધુમાં વધુ ૧૬૫ વિદ્યાર્થીઓનો સમાવેશ કર્યો છે.
૨. પર્યુષણ પર્વમાં વિદ્યાર્થીઓને ધાર્મિક પ્રવૃત્તિઓ જેવી કે, પૂજા, પ્રતિકમણ, સ્નાત્ર પૂજા, ભાવના, આંગી અને તપશ્ચર્યા કરી હતી. ધાર્મિક વર્ગોમાં વિદ્યાર્થીઓએ હાજરી આપી હતી.
૩. બ્લડ ડોનેશન કેમ્પ યોજાયા હતા.
૪. નવી પાણીની લાઈન લેવામાં આવી હતી. પાણી જાળવવાની યોજનાથી પાણીની અછત દૂર કરવામાં આવી હતી.
૫. ગાર્ડનમાં નવા વૃક્ષો રોપવામાં આવ્યા. ગાર્ડનને સુંદર રીતે વિકસાવ્યો હતો. આ અહેવાલ ટાઈમ્સ ઓફ ઈન્ડિયાએ પ્રગટ કર્યો હતો અને પૂના મ્યુનિસિપલ કોર્પોરેશને આપણી સંસ્થાને હરિતમિત્ર એવોર્ડ આપેલ છે.
૬. વિદ્યાર્થીઓએ વિદ્યાલયની રમતગમત આંતરસ્પર્ધામાં ઉત્સાહપૂર્વક ભાગ લીધો હતો.
૭. સંસ્થા આયોજિત વિવિધ કાર્યક્રમોમાં જેવા કે સ્વતંત્રતા દિવસ, વાર્ષિક સંમેલન વિ.માં જાણીતા પ્રખ્યાત મહાનુભાવોએ હાજર રહી વિદ્યાર્થીઓનો ઉત્સાહ વધાર્યો હતો.
૮. કન્યા છાત્રાલયનું ઉદ્ઘાટન શ્રીમતી શોભાબેન રસિકલાલ ધારીલાલના હસ્તે કરવામાં આવ્યું હતું. દિપ-પ્રજ્વલન વિધિ આપણી સંસ્થાના માનનીય પ્રમુખશ્રી દિપચંદભાઈ એસ. ગારડીના વરદ્ હસ્તે કરવામાં આવી હતી.

અમદાવાદ શાખા :

૧. વિદ્યાર્થીઓ દરરોજ સવારથી પ્રભુજીની વાસકેપ પૂજાથી શરૂ કરી પૂજાવિધિ કરવા માટે દહેરાસરમાં પહોંચી જાય છે.
૨. વિદ્યાર્થીઓ સામૂહિક સ્નાત્રપૂજા દર બેસતા મહિને ભણાવે છે.
૩. દહેરાસર શુદ્ધિકરણ અને શણગારપ્રવૃત્તિ પણ કરેલ છે.
૪. પર્યુષણ કરાવવા માટે ૨૨ વિદ્યાર્થીઓ પ.પૂ. આચાર્ય વિજય શ્રી હેમરત્નસૂરીશ્વરજી મ.સા. તેમજ પૂ.શ્રી ચંદ્રશેખરવિજય મ.સા.ના કહેવા પ્રમાણે અલગ અલગ જગ્યાએ ગયેલા હતા.
૫. પર્યુષણ દરમ્યાન ૧ વિદ્યાર્થીએ ઉપધાન તપ તથા ૩ વિદ્યાર્થીઓએ અઠાઈ અને ઘણાં વિદ્યાર્થીઓએ અક્રમ તથા છૂટક ઉપવાસ-એકાસણાં-બિયાસણાંની તપશ્ચર્યા કરેલ હતી.
૬. વિદ્યાર્થીઓએ રાત્રિના સમયમાં અલગ અલગ ગ્રૂપડપટ્ટીમાં જઈ ગરીબ લોકોને રજાઈ ઓઢાડીને અનુકંપા પ્રવૃત્તિ કરેલ છે. આ માટે વિદ્યાર્થીઓએ જાતે જ ફાળો એકત્ર કરેલ.
૭. વિદ્યાર્થીઓએ વર્ષમાં બે વાર રક્તદાન પ્રવૃત્તિઓ કરેલ છે. જેમાં આશરે પ્રથમ વખત ૭૦ બોટલ તથા બીજી વખત ૫૦ બોટલ એકઠી કરેલ છે.
૮. આંતરશાખા રમતગમત હરિફાઈમાં ક્રિકેટ તથા વોલીબોલની સ્પર્ધા અંધેરી શાખામાં યોજાયેલ બધા વિદ્યાર્થીઓ ખેલદીલીપૂર્વક રમતો રમ્યા હતા.
૯. કેરીયર કાન્સેલીંગ માટે વિદ્યાલય હોલમાં આશરે ત્રણ વખત આયોજન કરવામાં આવેલ છે.

વડોદરા શાખા :

૧. પ.પૂ. સંયમબોધિવિજયજી મ.સા.ની નિશ્રામાં યોજાયેલ શિબિરમાં વડોદરા શાખાના ૩૦ થી વધુ વિદ્યાર્થીઓએ નિયમિત હાજરી આપી હતી અને શિબિરને અંતે યોજાયેલી પ્રશ્નોત્તરીમાં ઉત્તીર્ણ થઈ ઈનામો પ્રાપ્ત કર્યા હતા.
૨. પર્યુષણ પર્વની ઉજવણી ખૂબ જ ઉત્સાહપૂર્વક થઈ. સવાર-સાંજના પ્રતિક્રમણો વિદ્યાલયમાં જ થયા. જિનપૂજા-સ્નાત્ર-ભાવનાઓ ભણાવવામાં આવી. ૧૦ વિદ્યાર્થીઓએ અઠાઈ તપની તપશ્ચર્યા કરી હતી. અક્રમ, છૂટક ઉપવાસ વગેરે તપશ્ચર્યાઓ પણ સારા પ્રમાણમાં થઈ.
૩. પ.પૂ. ગુરૂદેવ આચાર્યશ્રી વિજય વલ્લભસૂરીશ્વરજી મ.સા. પુણ્યતિથિની ઉજવણી પણ યથાયોગ્ય રીતે કરવામાં આવી. ગુજ સમુદાયના પ.પૂ. દેવેન્દ્રવિજય મ.સા. તથા પ.પૂ. યોગેન્દ્રવિજય મ.સા.ની નિશ્રામાં માનદ્ મંત્રીશ્રીઓ, સ્થાનિક કમિટી સભ્યોની ઉપસ્થિતિમાં ગુણાનુવાદ થયો. પ.પૂ.મ.સા.નું પ્રસંગોચિત પ્રવચન ખૂબ જ પ્રેરક રહ્યું. અઠાઈ તપના તપસ્વીઓનું બહુમાન કરવામાં આવ્યું. વક્તવ્ય આપનાર સફળ વિદ્યાર્થીઓને ઈનામો આપવામાં આવ્યા. ૧૪ વિદ્યાર્થીઓએ રક્તદાન કર્યું. કવીજ, વક્તૃત્વ સ્પર્ધા, નાટક વગેરેના કાર્યક્રમો ખૂબ જ સફળ રહ્યા.
૪. તા. ૨૩ થી ૨૫ ડિસે. ૦૫ દરમ્યાન પ.પૂ. આચાર્યદેવશ્રી વિજય હેમરત્નસૂરીશ્વરજી મ.સા.ની નિશ્રામાં યોજાયેલ શિબિરમાં ૧૭ વિદ્યાર્થીઓએ ભાગ લીધો. શાખાના વિદ્યાર્થીઓએ રજૂ કરેલ "સંસ્કાર પાર્ટી - સંયમ પાર્ટી" નાટકને વિશિષ્ટ પુરસ્કાર પ્રાપ્ત થયેલ.
૫. આ વર્ષે વાર્ષિક રમતોત્સવનું આયોજન વડોદરા શાખામાં કરવામાં આવેલ. વડોદરા શાખા વોલીબોલમાં વિજેતા અને ક્રિકેટમાં રનર્સ અપ થઈ. તા. ૧૮ જાન્યુ. ૦૬ના રોજ રમતોત્સવના સમાપન દરમ્યાન જાણીતા ક્રિકેટ ખેલાડી રણજી ટ્રોફીના પ્રથમ કક્ષાના ક્રિકેટર શ્રી તુષાર અરોઠેના હસ્તે સુંદર ટ્રોફીઓ, ચંદ્રકો અને સર્ટિફિકેટો એનાયત કરવામાં આવ્યા.

૬. તા. ૪-૫ ફેબ્રુ. ૦૬ના રોજ ધાર્મિક યાત્રા પ્રવાસ ઘોઘા, ભાવનગર, તળાજા, દાઠા, મહુવા, અજાહરા તીર્થનો કરવામાં આવ્યો. અજાહરા તીર્થમાં ખૂબ જ ભાવવાહી રીતે સંગીતને સથવારે સ્નાત્ર ભણાવવામાં આવ્યું. દિવનો પણ પ્રવાસ કરવામાં આવ્યો. યાત્રા પ્રવાસ ખૂબ જ યાદગાર રહ્યો.
૭. મહાવદ ૬, તા. ૧૯ ફેબ્રુઆરી ૦૬ના દિવસે શ્રી આદિનાથ જિનાલયની સાલગીરી અઢાર અભિષેક, સત્તરભેદી પૂજા, રંગોળી, જિનાલય રોશની, જિનાલય સુશોભન, રાત્રે ભાવના વગેરે કાર્યક્રમ કરી ઉજવવામાં આવી. સમગ્ર કાર્યક્રમમાં વિદ્યાર્થીઓએ ખૂબ જ ઉત્સાહથી ભાગ લીધો.
૮. રાષ્ટ્રીય તહેવારો ૧૫મી ઓગષ્ટ અને ૨૬મી જાન્યુઆરીના દિવસોએ વિદ્યાર્થીઓએ સફેદ વસ્ત્રોમાં ઉપસ્થિત રહી શિસ્તબદ્ધ રીતે ધ્વજવંદન, જન-ગણ-મન, વંદે માતરમ્ વગેરે કાર્યક્રમમાં ભાગ લીધો.
૯. આ વર્ષે લાયબ્રેરી, કોમ્પ્યુટર, મેડીકલ, મેગેઝીન, રમત-ગમત, નાટક, લેખન વગેરે ક્ષેત્રોમાં વિદ્યાર્થીઓનું યોગદાન રહ્યું.
૧૦. જિનાલયમાં સ્નાત્રપૂજા, સત્તરભેદી પૂજા, અષ્ટપ્રકારી પૂજા, ભાવનાઓ વગેરે ખૂબ સારી રીતે ભણાવવામાં આવ્યાં. બીજા સંઘોમાંથી ભાવના માટે આમંત્રણ મળતાં તેનો સહર્ષ સ્વીકાર કરી સહયોગ કર્યો.
૧૧. વાર્ષિક દિનની ઉજવણી તા. ૫મી માર્ચ ૦૬, રવિવારે માનદ્ મંત્રીશ્રીઓ, સ્થાનિક શાખા સમિતિના સભ્યો, આમંત્રિત મહેમાનો, મુખ્ય મહેમાન તથા અતિથિ વિશેષની ઉપસ્થિતિમાં કરવામાં આવી. વિદ્યાર્થીઓને આગામી પરીક્ષાઓમાં ઉજ્જવળ સફળતાઓ માટે શુભેચ્છાઓ પાઠવવામાં આવી. ફાઈનલ ઈયરની પરીક્ષા આપનાર વિદ્યાર્થીઓને યાદગીરી રૂપે પ્રતીક ભેટ આપવામાં આવી. આ વર્ષે વિદ્યાર્થીઓએ તૈયાર કરેલ સોવેનીયર 'અનુનાદ-૨૦૦૬'નું શ્રેષ્ઠીવર્ષ શ્રી જે. બી. પરીખ સાહેબના હસ્તે વિમોચન કરાવવામાં આવ્યું. આ સોવેનીયરની નકલો હે.ઓ. તથા મુખ્ય કાર્યાલયના હોદ્દદારો, બધી શાખાઓમાં મોકલવામાં આવી.
૧૨. વિદ્યાર્થીઓએ પોતે આયોજન કરી આશરે ૫૦ વિદ્યાર્થીઓએ ફાગણ સુદ-૧૩ના દિવસે શત્રુંજય ગિરિની છ ગાઉની પ્રદક્ષિણા કરી.
૧૩. ચૈત્ર સુદ-૧૩ના શ્રી મહાવીર પ્રભુ જન્મ કલ્યાણક ઉજવણીની શોભાયાત્રામાં વિદ્યાર્થીઓ શ્રી મહાવીર પ્રભુના ભવનું તથા કર્મ ફળનું નિદર્શન કરતો સુંદર ફ્લોટ બનાવી પાત્રોની યથાયોગ્ય વેશભુષામાં સંગીત વાદ્યો સાથે જોડાયા.
૧૪. ચાલુ વર્ષે વિદ્યાલયના વિદ્યાર્થી શ્રી કુંજર જે. શાહ ઈન્ટર સી.એ. પરીક્ષામાં વડોદરા કેન્દ્રમાં પ્રથમ ક્રમે તથા ભારતભરમાં ૪૯માં ક્રમે ઉત્તિષ્ઠ થયો.

**ભાવનગર શાખા :**

૧. વિદ્યાર્થીઓમાં જૈન ધર્મના પાયાનાં સિદ્ધાંતોનું જ્ઞાન મળી રહે તે હેતુસર ૫.૫. આચાર્ય મહારાજ સાહેબ શ્રી પ્રબોધચંદ્રસૂરીશ્વરજી મ.સા. કૃષ્ણનગર દેરાસર ઉપાશ્રયમાં ચોમાસુ હતાં અને તેઓશ્રીએ કા. સુદ ૧૫ પછી ચૈત્ય પરીપાટી કાઢેલ અને અત્રે પધારેલ હતાં અને તેઓશ્રીએ સભા ખંડમાં વ્યાખ્યાન આપેલ હતું તે વખતે માનદ્ મંત્રીશ્રી શ્રી વસંતભાઈ ડી. શેઠ તથા આ. શ્રી જીતુભાઈ ડી. શેઠ, સ્થાનિક સમિતિના સભ્યશ્રી નરેન્દ્રભાઈ કે. શાહ, ગૃહપતિશ્રી, વિદ્યાર્થીઓ આસપાસ વસતાં જૈન શ્રાવક-શ્રાવિકાઓએ સારી સંખ્યામાં હાજરી આપેલ હતી.
૨. તા. ૧૪-૪-૨૦૦૬ના રોજ ૫.૫. આચાર્ય મ.સા. સૂર્યોદયસૂરીજી મ.સા. તથા ૫.૫. આ. ભદ્રસેનસૂરીજી મ.સા. આદિ ઠાણા-૨ તથા સાધ્વીજી મ.સા. ઠાણા-૨૦ આપણા વિદ્યાલયમાં સ્થિરતા કરેલ હતી. ગુરૂવંદન બાદ માંગલિક સંભળાવેલ હતું અને વિદ્યાર્થીઓ માટે રાત્રિ પ્રવચન અને પ્રશ્નોત્તરી ગોઠવેલ હતી.

૩. પર્યુષણ પર્વના શુભ દિવસોમાં સવાર-સાંજ પ્રતિક્રમણ, જિનપૂજામાં દરેક વિદ્યાર્થીઓએ બહોળી સંખ્યામાં ભાગ લીધો હતો.
૪. પર્યુષણ પર્વમાં બે વિદ્યાર્થીઓએ અઢાઈ તપની તપસ્યા, તદ્ઉપરાંત ઉપવાસ, એકાસણા, બિયાસણાં વગેરે તપમાં વિદ્યાર્થીઓએ સારી સંખ્યામાં ભાગ લીધો હતો.
૫. પર્યુષણ પર્વમાં દેરાસરજીમાં દરરોજ આંગી રચના, રંગોળી પ્રદર્શન, દેરાસરમાં સુશોભન, સાંજના આરતી, દેરાસરની ઉપર લાઈટ ડેકોરેશન જે બધી પ્રવૃત્તિઓમાં વિદ્યાલયના વિદ્યાર્થીઓએ ઉત્સાહપૂર્વક ભાગ લઈને પર્યુષણના દિવસો ઉજવેલ હતાં. દર્શનાર્થે બહારના શ્રાવક-શ્રાવિકાઓ સારી રીતે આવેલ હતાં.
૬. ચાલુ સાલ ફા.સુ. ૧૩નાં છ ગાઉની જાત્રામાં વિદ્યાલયનાં વિદ્યાર્થીઓએ જાત્રાળુની ભક્તિ સારી રીતે કરેલ હતી.
૭. આપણા વિદ્યાલયનાં જિનાલયમાં અઢાર અભિષેક વર્ષગાંઠ ઉજવવામાં વિદ્યાર્થીઓએ સારી રીતે ભાગ લીધો હતો.
૮. વિદ્યાલયનાં વિદ્યાર્થીઓએ ધાર્મિક શિક્ષણ પ્રવાસ ઉના-અજારા-જુનાગઢ સ્થળોએ ગોઠવીને જાત્રા કરેલ હતી.
૯. આંતર રમત-ગમત હરીફાઈ વડોદરામાં વિદ્યાલયનાં વિદ્યાર્થીઓએ ભાગ લીધેલ હતો અને તેમાં જુદી જુદી રમતોમાં વિજેતા જાહેર થયેલ હતાં.
  - (૧) ટેબલ ટેનીસ સીંગલ્સ - સીંગલ્સમાં વિજેતા જાહેર થયા હતા અને મેડલ-૫ વિદ્યાર્થીઓને મળેલ હતા.
  - (૨) ચેસ-રનર્સઅપ જાહેર થયા હતા.
  - (૩) બેડમીન્ટન-રનર્સઅપ (છ માસ શિલ્ડ ભાવનગર શાખામાં રાખવા અને છ માસ શિલ્ડ વડોદરા રાખવાનું નક્કી થયેલ છે.)
૧૦. ગૃહપતિ શ્રી અરવિંદભાઈ એમ. સંઘવીએ વર્ષોત્તરની આરાધના કરેલ હતી.

**કન્યા છાત્રાલય, અમદાવાદ શાખા :**

આપણી સંસ્થાનો મૂળભૂત હેતુ ૫.૫. આ. ભ. શ્રી વિજયવલ્લભસૂરિજીની ઈચ્છા અનુસાર વ્યવહારિક જ્ઞાન સાથે ધાર્મિક જ્ઞાન મેળવવાનો રહ્યો છે. તે આપણું સદ્ભાગ્ય છે. આ વાતને લક્ષમાં રાખીને વિદ્યાર્થીનીઓ પણ તેમનાં દૈનિક જીવનમાં નિત્ય પૂજા-પાઠશાળાને ધ્યાનમાં રાખી, પ્રભુ સેવા અને ધાર્મિક અભ્યાસ દિલથી અને ખંતથી કરે છે. પર્વ તિથિએ યથાશક્તિ તપ, અનુકૂળતા પ્રમાણે સામાયિક, પ્રતિક્રમણ કરે છે. પર્યુષણ મહાપર્વમાં પણ અઢાઈ તપ, સવાર-સાંજના પ્રતિક્રમણ, સામુહિક 'બોલી' બોલી 'સૂત્ર' બોલવાનો લાભ લેવો, વગેરે ખૂબજ ઉત્સાહપૂર્વક કરે છે.

પ્રસંગોચિત પ્રભુ આંગીનો આજુબાજુના દહેરાસરોમાં લાભ લઈ આરતી સમયે ઉત્તમભાવે સ્તુતિગાન કરી પોતે ધન્ય બને છે અને બીજા ભાવિકોને પણ ધન્યતાનો અનુભવ કરાવે છે.

આ વર્ષે શ્રી અજિતનાથ ભગવાનના યાત્રાધામ તારંગાજી ગયેલ અને વળતા શ્રી શત્રુંજય તીર્થની તળેટી ગણાતા વડનગરના દહેરાસરોમાં પણ દર્શન કર્યાં.

આ વર્ષે શાખા તરફથી કાયદાશાસ્ત્રી શ્રી જ્યોત્સ્નાબહેનને બોલાવેલ અને વિદ્યાર્થીનીઓને તેમના તરફથી સ્ટ્રીઓને મફત મળતી કાયદાકીય સલાહોનું સાડું એવું જ્ઞાન મળ્યું અને તેમના વરદ્હસ્તે તેમણે કાયદાને લગતી પુસ્તિકા દરેક વિદ્યાર્થીનીને ભેટ આપી.

વિદ્યાર્થીનીઓએ આ વર્ષે અભ્યાસ પૂર્ણ કરીને જનાર વિદ્યાર્થીનીઓનું બહુમાન કર્યું. તેમના માનમાં સાંસ્કૃતિક કાર્યક્રમ કર્યો, તેમાં બોધક નાટિકાઓ કરી. આમ, આખું વર્ષ સારી રીતે પસાર થયું.



**વલ્લભ વિદ્યાલય શાખા :**

૧. ચાલુ વર્ષે ધાર્મિક પ્રવાસ - રાજસ્થાન તીર્થો જેવાં કે, નાકોડાજી, જેસલમેર, જોધપુર, રાણકપુર તથા પાવાપુરીનો વિદ્યાર્થીઓએ ઉત્સાહપૂર્વક કરેલ હતો. જેમાં કુલ ૪૯ વિદ્યાર્થીઓ ગયેલા હતા. સાથે ગૃહપતિશ્રી તથા ધાર્મિક શિક્ષક પણ ગયેલ હતાં.
૨. વિદ્યાર્થીઓમાં ધાર્મિક સંસ્કારનું સિંચન થાય તે હેતુથી જિનપૂજા, રાત્રિ પ્રાર્થના તથા ધાર્મિક શિક્ષણ ફરજિયાત છે. જેનું મોટાભાગના વિદ્યાર્થીઓ સ્વેચ્છાએ પાલન કરે છે.
૩. પ.પૂ. મનોભૂષણવિજયજી મ.સા.નુ પ્રશ્નોત્તરી પ્રવચન ગોઠવેલ હતું. વિદ્યાર્થીઓએ અત્યંત ઉત્સાહપૂર્વક તેમાં ભાગ લીધો હતો.
૪. ફાગણ સુદ-૨, શ્રી વાસુપૂજ્ય જિનાલયમાં ૨૮મી સાલગિરી હોવાથી દહેરાસરજીના રંગમંડપમાં ડેકોરેશન સુશોભિત કરવામાં આવેલ હતું, જેમાં વિદ્યાલયના વિદ્યાર્થીઓએ ભાગ લીધો હતો.
૫. આ શાખાના વિદ્યાર્થીઓના પરિણામો ઘણા જ સારા આવેલા હતા. એજીનીયરીંગ વિદ્યાર્થીઓ સારા ગુણ સાથે ઉત્તીર્ણ થયા હતા.
૬. શાખાએ વિદ્યાર્થીઓની આંતરિક પ્રતિભા ખીલવવા અને સ્ટેજનો ડર દૂર કરવા સામૂહિક ચર્ચા, વ્યક્તિત્વ ઈન્ટરવ્યુ વિગેરેનો કાર્યક્રમ ઉજવ્યો હતો.
૭. વિદ્યાલયમાં સ્પોર્ટ્સ સપ્તાહનું આયોજન કરવામાં આવ્યું હતું. જેમાં, ક્રિકેટ, વોલીબોલ, ચેસ, કેરમ, બેડમિન્ટન, ટેબલ-ટેનિસ, જેવી રમતોનું આયોજન કરેલ હતું.
૮. આંતરશાખા રમતગમત હરિફાઈ - વડોદરા શાખાએ આયોજન કરેલ હતું. જેમાં આ શાખાના વિદ્યાર્થીઓ ક્રિકેટ, વોલીબોલ, ચેસ, બેડમિન્ટન તથા અન્ય રમતો રમવા માટે ગયેલ હતા. જેમાં બેડમિન્ટનમાં ચેમ્પિયન થયેલ હતા.
૯. શાખાનો ૩૯મો વાર્ષિકોત્સવ તા. ૨૬-૨-૨૦૦૬ના રવિવારે અતિથિ વિશેષ માનનીય શ્રી ડૉ. ભરતભાઈ સાહેબની હાજરીમાં ઉજવાયો હતો. સમારંભમાં બધાજ કમિટિ સભ્યો તથા વિવિધ શાખાઓમાંથી પધારેલા પદાધિકારીઓ, જૈન સંઘના શ્રેષ્ઠિઓ, એલ્મની મિત્રો વગેરે આવેલ હતા. સમારંભમાં વિદ્યાર્થીઓએ કરેલ અઢાઈ તપશ્ચર્યા તથા રમતગમતોના ઈનામો તથા ટ્રોફી એનાયત કરવામાં આવેલ હતી.
૧૦. શિયાળાની ઋતુમાં આર્થિક રીતે પછાત વર્ગના પરિવારોને વિદ્યાર્થીઓએ ગરમ ધાબળાની વહેંચણી કરી હતી. આ પ્રવૃત્તિ વિદ્યાર્થીઓએ સમુહ ફાળો એકઠો કરી બજાવી હતી.
૧૧. ઈદના દિવસે વિદ્યાર્થીઓએ જીવદયાની કામગીરીના ભાગરૂપે જીવો છોડાવવાની પ્રવૃત્તિ કરી હતી.
૧૨. પ્રથમ સત્રમાં એ.ડી.આઈ.ટી. કોલેજના પ્રા. એસ.કે. મિશ્રાના નેતૃત્વ હેઠળ ઈન્ટરવ્યુ, તાલિમ અને એક દિવસના સેમિનારનું આયોજન કરવામાં આવ્યું હતું.
૧૩. ભૂતપૂર્વ વિદ્યાર્થીઓના વ્યાખ્યાનોનું આયોજન કરવામાં આવ્યું હતું.

**કન્યા છાત્રાલય, વલ્લભ વિદ્યાલય શાખા :**

ધર્મ એટલે સામાન્ય ધર્મ નહીં સાચો ધર્મ અને સાચો ધર્મ એટલે એક વિશિષ્ટ જીવન. આચાર્યશ્રી વિજયવલ્લભસૂરીશ્વરજી મહારાજ સાહેબ, ગૌરવશાળી પરંપરાના જૈન સંઘના એક સમર્થ સાધુપુરુષ થઈ ગયા. જૈન પરંપરાનો ઈતિહાસ ગૌરવશાળી છે, એ ઈતિહાસનું વધુ એક ગૌરવ તે શ્રી મહાવીર જૈન વિદ્યાલય કન્યા છાત્રાલય તા. ૭-૭-૨૦૦૫થી શરૂ થયેલ. તા. ૧૨-૭-૨૦૦૫ના રોજ ગુરુપૂર્ણિમા હોવાથી ગુરુવંદના કાર્યક્રમ તેમજ પરસ્પર સ્નેહમિલન પરિચય વિધિ કાર્યક્રમ રાખેલ.

૧. સંસ્થાના માનદ્ મંત્રી શ્રીમતી બિન્દુબેન દોશીએ એમ.જે.વી.ની સ્થાપના હેતુ અને છાત્રાલયના નીતિનિયમો વિષે વિદ્યાર્થીનીઓને માહિતી આપી હતી અને શુભકામનાઓ પાઠવી હતી.
૨. પર્યુષણ મહાપર્વ દરમ્યાન ૩ વિદ્યાર્થીનીઓએ અઢાઈ તપ તેમજ ૫ વિદ્યાર્થીનીઓએ અઢમ તપની આરાધના કરી હતી.
૩. પર્યુષણ મહાપર્વ દરમ્યાન વિદ્યાર્થીનીઓએ પ્રતિક્રમણ, પૂજા, ભાવના વગેરેમાં હાજરી આપી હતી અને અંતાક્ષરીની હરીફાઈમાં ભાગ લઈ પ્રથમ નંબર મેળવેલ.
૪. પર્યુષણ પર્વની પૂર્ણાહુતિ બાદ તપસ્વીઓને શાતા પૂછવાનો તથા બહુમાન કરવાનો કાર્યક્રમ રાખેલ તેમજ સંસ્થાના માનદ્ મંત્રીશ્રી જયંતિભાઈ દોશીના હસ્તે ઈનામ વિતરણ કરેલ.
૫. અતિથિ વિશેષ તરીકે વલ્લભ વિદ્યાલય શાખાના માનદ્ મંત્રીશ્રી એન. એલ. સંઘવીએ 'સંસ્થાનું મહત્વ' એ વિષય પર પોતાનું વ્યક્તવ્ય આપેલ.
૬. કન્યા છાત્રાલયના માનદ્ મંત્રી શ્રીમતી બિન્દુબેન દોશીએ 'ચોકસાઈ અને સમયનું જીવનમાં મહત્વ' એ વિષે વ્યક્તવ્ય આપ્યું.
૭. વિદ્યાર્થીનીઓએ સંસ્થા વિષે પોતાના મંતવ્યો આપ્યા.
૮. વિદ્યાર્થીનીઓએ વિજયવલ્લભસૂરીશ્વરજી મ.સા.ની પુણ્યતિથિને દિવસે દેરાસરજીના બોર્ડ ઉપર સુવિચાર લખી આંગી કરાવી.
૯. પ.પૂ. પત્યાસ શ્રી ચંદ્રશેખર મહારાજના વ્યાખ્યાનનો વિદ્યાર્થીનીઓએ લાભ લીધો અને વ્યાખ્યાનના અંશો રાત્રિ પ્રાર્થનામાં દરેક વિદ્યાર્થીનીઓને સંભળાવેલ.
૧૦. તા. ૨૯-૧-૨૦૦૬ના રોજ ધાર્મિક પરીક્ષાનું આયોજન કરવામાં આવ્યું.
૧૧. તા. ૧-૨-૨૦૦૬ના રોજ ભગવાનની વર્ષગાંઠ ધામધુમથી ઉજવી અને પૂજામાં ભાગ લીધો.
૧૨. સંસ્થાની ધાર્મિક પરીક્ષાનું પરિણામ ૧૦૦% આવ્યું.

**ઉદયપુર શાખા :**

તા. ૧૬-૬-૨૦૦૬થી તા. ૧૮-૬-૨૦૦૬ સુધી વિદ્યાર્થીઓએ જૈન જાગૃતિનું આયોજન કર્યું હતું. તેમાં ૨૦૦થી વધારે જૈન બાળકોએ ભાગ લીધો હતો. ધાર્મિક ચર્ચા ઉપરાંત યોગાભ્યાસ, વૈદિક ગણિત, કોમ્પ્યુટર જ્ઞાનની જરૂરિયાત અને જૈન ચેતના સંબંધિત જ્ઞાન, કવિતાઓ, નાટક પ્રદર્શન વિ. વિષયોની ચર્ચા કરવામાં આવી હતી. વખતોવખત વિદ્યાર્થીઓ સમિતિના સભ્યો સાથે મુલાકાત કરે છે અને તેમના પ્રશ્નોની રજૂઆત કરે છે અને સ્થાનિક સમિતિના સભ્યો તેમના પ્રશ્નોના ઉકેલ માટે સાથે મળીને વિચાર-વિમર્શ કરે છે. તા. ૨૨-૪-૨૦૦૬ના રોજ પ.પૂ. આચાર્ય વિજય નિત્યાનંદસૂરીશ્વરજી મ.સા.નો શ્રી સંઘ સાથે પ્રવેશ થયો હતો. તે વખતે પૂ.શ્રી એ આચાર્યશ્રી વિજયવલ્લભસૂરીશ્વરજી મ.સા.ની ૨૧<sup>મી</sup> મૂર્તિની વિધિવિધાનપૂર્વક પ્રતિષ્ઠા કરાવી હતી.

**પ.૪ વહીવટમાં ઉપયોગી થાય તેવી કાર્યવાહી**

સંસ્થાનું મુખ્ય કાર્યાલય શાખાઓને રોજબરોજના કાર્યો માટે જરૂરી માર્ગદર્શન પૂરું પાડે છે. સંસ્થા જેમ જેમ વિકાસ પામતી જાય છે. તેમ તેમ રોજ રોજ નવા નવા વહીવટી પ્રશ્નો ઉભા થાય છે/ઉદ્ભવે છે. આ પ્રકારના વહીવટી પ્રશ્નોનો ઉકેલ ઘણી વખત પત્ર વ્યવહાર દ્વારા શક્ય ન પણ બને. સાથે જેમ જેમ શાખાઓની ક્ષમતા વધતી જાય છે તેમ તેમ પ્રશ્નોનું રૂપ પણ બદલાતું જાય છે. આ બધી બાબતો ધ્યાનમાં લઈ મુખ્ય કાર્યાલય દર વર્ષે સંકલન સમિતિની સભાનું આયોજન કરે છે. જેમાં મુખ્ય કાર્યાલયના હોદ્દેદારો, શાખાઓના માનદ્ મંત્રીશ્રીઓ, સભ્યશ્રીઓ, મુખ્ય કાર્યાલયના અધિકારી ગણ તથા શાખાઓના ગૃહપતિઓ/ગૃહમાતા સક્રિય ભાગ લે છે.

**૫.૫ કોમ્પ્યુટર શિક્ષણ લેમજ તાલીમ :**

શિક્ષણના બદલતાં જતાં સમીકરણોએ વિદ્યાલય પર અનેક પ્રકારની વધારાની જવાબદારી લાદેલ છે અને એમાંની એક છે વિદ્યાલયની શાખાઓમાં રહીને અભ્યાસ કરતાં વિદ્યાર્થીઓ/વિદ્યાર્થિનીઓ માટે કોમ્પ્યુટરની તાલિમની જરૂરી સુવિધા ઉભી કરવાની અને વિદ્યાલય પણ આ બાબતમાં એમની જવાબદારી નિભાવવા સંપૂર્ણ રીતે તૈયાર છે. અત્યારે વિદ્યાલયની શાખાઓમાં અભ્યાસ કરતાં વિદ્યાર્થીઓ/વિદ્યાર્થિનીઓ માટે કોમ્પ્યુટર તાલિમની સગવડતાઓ ઉભી કરેલ છે. શાખાઓમાં કોમ્પ્યુટર શિક્ષકોની નિમણૂક કરવામાં આવેલી છે. આમ પરિવર્તિત સમયની સાથે તાલ મિલાવવા આપણે પૂરા સજ્જ છીએ.

આપણી હાલની કોમ્પ્યુટર શિક્ષણની વ્યવસ્થા એ કોમ્પ્યુટર વિશે અને તેના સંચાલનની બાબતમાં પ્રાથમિક અને પાયાનું જ્ઞાન પૂરું પાડે છે. દિવસ ઉગે છે ને આ ક્ષેત્રે નવા નવા પરિવર્તનો આવી રહ્યા છે અને કોમ્પ્યુટરના ઉપયોગની શરૂઆત જીવનના દરેક ક્ષેત્રમાં શરૂ થઈ છે. અમારા પ્રયાસો એવાં છે કે આપણા વિદ્યાર્થીઓ/વિદ્યાર્થિનીઓને કોમ્પ્યુટર ક્ષેત્રે કૌશલ્ય પ્રાપ્ત કરી પરિવર્તિત સમય સાથે તાલ મિલાવી ઉચ્ચ અભ્યાસ કરી સંસ્થામાંથી બહાર પડે ત્યારે તેમની નિપુણતાનો તેને પોતાને, સમાજને અને દેશને ખૂબ જ ફાયદો થાય અને વિદ્યાલયનું નામ રોશન કરે.

**૫.૬ વિદ્યાલયના વિદ્યાર્થીગૃહોમાં વાલી સમિતિ :**

વિદ્યાર્થીગૃહોનું સંચાલન અને વ્યવસ્થા એ ખૂબ જ વિકટ છે. વિદ્યાર્થીગૃહો અને કન્યા છાત્રાલયમાં ઉભા થતાં નાના-નાના પ્રશ્નો ગૃહપતિશ્રી/ગૃહમાતાશ્રી ઉકેલી વિદ્યાર્થીઓ/વિદ્યાર્થિનીઓને સંતોષ આપવા પ્રયાસ કરે છે.

વિદ્યાર્થીગૃહોમાં ઉભાં થતાં ઘણાં પ્રશ્નો એવા હોય છે જેમાં શાખાના માનદ્મંત્રીશ્રીઓ અને સભ્યશ્રીઓના સલાહ/સૂચન જરૂરી હોય છે. વિદ્યાલયની હંમેશા એક અભિલાષા રહી છે કે વિદ્યાર્થીગૃહોમાં રહેતા વિદ્યાર્થીઓ/વિદ્યાર્થિનીઓને જરૂરી બધી જ સગવડતાઓ આપવી, તેઓના પ્રશ્નો પર સહાનુભૂતિપૂર્વક વિચારણા કરવી. આ ધ્યેયને સફળ બનાવવા આપણા ઘણા વિદ્યાર્થીગૃહોમાં વાલી સમિતિની રચના કરવામાં આવી છે. બીજા વિદ્યાર્થીગૃહોમાં વાલી સંમેલનનું આયોજન કરે છે. આ પાછળ આપણો ઉદ્દેશ એ છે કે વિદ્યાર્થીઓ/વિદ્યાર્થિનીઓના પ્રશ્નોના ઉકેલ લાવવા માટે આપણે તેમના વાલીઓનો વિશાળ અનુભવ, સલાહ/સૂચન અને માર્ગદર્શનનો ઉપયોગ કરવો. વાલી સમિતિના સભ્યશ્રીઓ વિદ્યાર્થીગૃહોની સમયાંતરે મુલાકાત લઈ વિદ્યાર્થીઓ/વિદ્યાર્થિનીઓના પ્રશ્નો સાંભળે છે, સમજે છે અને માર્ગદર્શન આપે છે. આ કાર્યમાં વિદ્યાર્થીઓ/વિદ્યાર્થિનીઓનો વ્યક્તિગત સંપર્ક વિદ્યાર્થીઓ/વિદ્યાર્થિનીઓના માનસ પર સારી અસર કરે છે. વાલી સમિતિના સભ્યશ્રીઓ વિદ્યાર્થીગૃહોની મુલાકાત દરમ્યાન વિદ્યાર્થીઓ/વિદ્યાર્થિનીઓમાં સારા સંસ્કારોનું સિંચન કરે છે, વિદ્યાર્થીઓ/વિદ્યાર્થિનીઓને જીવનમાં ધાર્મિક અભ્યાસ અને આરાધના સાથે ઉચ્ચ શિક્ષણનું મહત્ત્વ સમજાવે છે સાથે વિદ્યાલયમાં ઉપલબ્ધ સગવડોનો સદ્ઉપયોગ, શિસ્તપાલન અને અભ્યાસમાં પૂરતું ધ્યાનનું મહત્ત્વ સમજાવે છે. આમ વાલી સમિતિ અને વાલી સંમેલન વિદ્યાલયના વિદ્યાર્થીગૃહોના કુશળ સંચાલનમાં ખૂબ જ ઉપયોગી પુરવાર થયા છે.

**૫.૭ શુભેચ્છા ફંડ યોજના :**

પરમ પુણ્યોદયથી આપણને જે માનવ જન્મ મળેલ છે તે ભેટ મોક પ્રાપ્તિ ન થાય ત્યાં સુધી જન્મોજન્મ મળતો રહે એ માટે માનવીએ તેમના જીવનકાળ દરમ્યાન કંઈક પુણ્યના, કંઈક શાશ્વત સ્મૃતિ જળવાઈ રહે અને એ પુણ્ય અને સ્મૃતિ જાળવવાના કાર્યો સમાજને એક યા બીજી રીતે ઉપયોગી થઈ પડે તે આપણે જોવાનું રહે છે. માનવીના

**વિદ્યાર્થીઓની લોન ચૂકવણી-વસુલાત-લેણી પડતી રકમનું સિંહાવલોકન : ૨૦૦૫-૨૦૦૬**

વિદ્યાર્થીઓની સંખ્યા	તા. ૩૧-૩-૨૦૦૬ સુધીમાં અભ્યાસ અંગે કુલ આપેલ લોન રૂ.	અગાઉના વર્ષોનું તા. ૩૧-૩-૨૦૦૫ સુધીનું રિક્ડ રૂ.	૨૦૦૫-૨૦૦૬ના વર્ષનું રિક્ડ રૂ. (૧-૪-૨૦૦૫થી ૩૧-૩-૨૦૦૬ સુધી)	તા. ૩૧-૩-૨૦૦૬ સુધીનું કુલ રિક્ડ રૂ.	તા. ૩૧-૩-૨૦૦૬ના રોજ બાકી રહેતી લોન રૂ.
સ્નાતક વિદ્યાર્થીઓ - ૬૯૫	૨,૬૨,૦૪,૩૦૨=૪૩	૧,૨૯,૧૫,૨૮૮=૧૮	૧૦,૯૯,૧૦૨=૦૦	૧,૪૦,૧૪,૩૯૦=૧૮	૧,૨૧,૮૯,૯૧૨=૨૫
અધૂરા અભ્યાસે છૂટા થયેલા વિદ્યાર્થીઓ-૭૩૫	૧,૧૧,૯૮,૧૮૦=૫૨	૪૯,૪૭,૦૪૧=૫૨	૩,૧૮,૯૩૯=૦૦	૫૨,૬૫,૯૮૦=૫૨	૫૯,૩૨,૨૧૦=૦૦
ચાલુ વિદ્યાર્થીઓ	૯૩,૯૪,૫૦૭=૧૮	૩૦,૪૩,૮૦૫=૧૮	૧૪,૫૮૦=૦૦	૩૦,૫૮,૩૮૫=૧૮	૬૩,૩૬,૧૨૨=૦૦
કુલ	૪,૬૭,૯૭,૦૦૦=૧૩	૨,૦૯,૦૬,૧૩૪=૮૮	૧૪,૬૨,૬૨૧=૦૦	૨,૨૩,૩૯,૭૫૫=૮૮	૨,૪૪,૫૮,૨૪૪=૧૧



જીવન દરમ્યાન અનેક સારા/નરસા પ્રસંગો બનતા રહે છે. સારા પ્રસંગોનું સંભારણું, ઉજવણી અને તેની યાદગીરી પરિવારના સભ્યોને પુલકિત બનાવે છે. આપણા સમાજના ભાઈ/બહેનોને અને વિદ્યાલયના સભ્યશ્રીઓના પરિવારોને તેમના પરિવારમાં ઉજવાતાં શુભ પ્રસંગોની યાદગીરી કાયમ રહે તે માટે તા. ૨૧-૧૨-૧૯૯૬ના રોજ વ્યવસ્થાપક સમિતિની સભામાં “શુભેચ્છા ફંડ યોજના” સ્વીકારવાનું અને અમલમાં મૂકવાનું નક્કી કરવામાં આવ્યું. આ યોજના હેઠળ વ્યક્તિના પરિવારમાં ઉજવાતાં/આવતા જન્મદિન, સગપણ, લગ્ન, ધંધાનું ઉદ્ઘાટન, પરદેશ અભ્યાસગમન, પરમ પૂજ્ય માતાપિતાની પુણ્યતિથિ, નવા ઘરમાં ગૃહપ્રવેશ, મહામંગલકારી અટ્ટાઈતવ વગેરે પ્રસંગો જીવનમાં કાયમી અને શાશ્વત જાળવી રાખવા માટે તા. ૨૧-૧૨-૧૯૯૬ના રોજ વ્યવસ્થાપક સમિતિની સભામાં “શુભેચ્છા ફંડ યોજના” સ્વીકારવાનું અને અમલમાં મૂકવાનું નક્કી કરવામાં આવ્યું.

આ યોજના અન્વયે કોઈપણ વ્યક્તિ કે સંસ્થા રૂ. ૧૦,૦૦૦/-નું દાન આપે તે દાતાનું અથવા દાતા કહે તેનું નામ, દિવસ તે પ્રસંગને જોડીને જે શાખા માટે આપે તે શાખામાં ધ્યાનમાં આવે તેવી જગ્યાએ નામાવલીમાં મૂકવામાં આવશે. જ્યારે શાખાના નામનો ઉલ્લેખ ન હોય ત્યારે મુંબઈ મુખ્ય કાર્યાલયમાં દર્શાવવામાં આવશે.

આ ફંડના નાણા સંસ્થાના કોર્પસ ફંડમાં રાખવામાં આવશે. આ ભંડોળ દાતાના જીવનના પ્રસંગના સંભારણા રૂપ બની રહે છે.

આશા છે કે સમાજનાં શ્રેષ્ઠીવર્યો, સાધન સંપન્ન ભાઈઓ તથા ભૂતપૂર્વ વિદ્યાર્થીઓ આ યોજનાને સફળ બનાવવાં માટે સક્રિય યોગદાન આપશે.

#### પ.૮ બાકી લોન વસુલાત

શ્રી મહાવીર જૈન વિદ્યાલયની સ્થાપના શ્રી શ્વેતામ્બર મૂર્તિપૂજક જૈન સમાજનાં વિદ્યાર્થીઓને ધાર્મિક જ્ઞાન સાથે યોગ્ય શિક્ષણ આપી જીવનમાં વ્યવસ્થિત થઈ માનભર્યું સ્થાન પ્રાપ્ત કરી વધારે સારું જીવન જીવી શકે તે માટે સર્વાંગી પ્રયત્ન કરવા માટે થઈ હતી. સાથે સાથે આર્થિક અડચણ અનુભવતાં સામાન્ય સ્થિતિનાં તેજસ્વી વિદ્યાર્થીનો અભ્યાસ આર્થિક સગવડતાના અભાવે અટકે નહીં તે ધ્યાન રાખવાનું છે.

આપણા દેશમાં સ્વતંત્રતાનું પ્રભાત ઉગ્યું અને તુરંત જ આર્થિક આબાદી સાથે સાથે વિદ્યા પ્રાપ્તિની વિશાળ ક્ષિતિજો ખુલી. વિદ્યાલયના દીર્ઘદષ્ટિવાળા કસાયેલા કાર્યકરોએ આ પડકારને પહોંચી વળવા માટે વધારેને વધારે શાખાઓ ખોલવી અને તે દ્વારા વધારેમાં વધારે વિદ્યાર્થીઓને શિક્ષણનો લાભ આપી એક આર્થિક રીતે સર્વાંગી, સશક્ત અને સ્વાસ્થ્યપૂર્ણ સમાજ રચવા માટે યોગ્ય અને વ્યવસ્થિત પ્રયત્ન કર્યો. પરિણામે આજે દસ શાખાઓ દ્વારા આશરે એક હજારથી વધુ વિદ્યાર્થીઓ/વિદ્યાર્થિનીઓના શિક્ષણના પ્રચાર-પ્રસારના કાર્યમાં વિદ્યાલય કાર્યરત છે.

શ્રી મહાવીર જૈન વિદ્યાલય પાસે જુદા જુદા પ્રકારે વિદ્યાર્થીઓને દાખલ કરવાની પદ્ધતિ છે. તેમાં વિદ્યાર્થીઓને ઋણ-લોન પદ્ધતિથી જ્ઞાન પ્રાપ્તિની યોજના આશીર્વાદરૂપ સાબિત થઈ છે. વિદ્યાર્થીઓ સ્વમાનભેર લોનની વ્યવસ્થાનો લાભ લઈને-રહેવાની-જમવાની તેમજ અભ્યાસ માટે થતો ખર્ચ, જેવા કે કોલેજ ફી-પરીક્ષા ફી વગેરેનો લાભ લઈને પોતાનો અભ્યાસ પૂર્ણ કરી શકે છે. અભ્યાસ પૂર્ણ થયા પછી જીવનમાં વ્યવસ્થિત રીતે ઠરીઠામ થાય ત્યાર પછી હપ્તાથી અથવા એક સાથે લોન પરત કરવાની આદર્શ વ્યવસ્થા છે.

ભૂતપૂર્વ વિદ્યાર્થીઓમાં સંસ્થા માટેની લાગણી તથા પારિવારિક સંબંધ અકબંધ રાખી શકાયા છે. એટલું જ નહીં પરંતુ ભૂતપૂર્વ વિદ્યાર્થીઓને સંસ્થા પ્રત્યે અનહદ લાગણી છે. ટેલિફોન પર તેમજ પત્રો દ્વારા તેઓ સંસ્થાનું ઋણ

સ્વીકારીને પોતાની જવાબત કારકિર્દી બનાવવા માટે સંસ્થાનો અમૂલ્ય ફાળો છે તેવું સહૃદયતાથી સ્વીકારે છે અને સંસ્થા માટે કંઈ કરી છૂટવાની અદમ્ય ઈચ્છા ધરાવે છે અને તેઓને વિનંતી કરવાથી સંસ્થાના સભ્ય પણ બને છે.

અમો આ સ્થળેથી એવું કહેવા માગીએ છીએ કે જેઓના સરનામામાં ફેરફાર છે - થાય છે - ટેલિફોન નંબર બદલાય છે તેઓએ તુરંત સંસ્થાને જાણ કરવી જોઈએ. સંસ્થાના પત્રોના પ્રત્યુત્તર અને પ્રતિસાદ આપવા જોઈએ અને સંસ્થા સાથે નાતો જાળવી રાખવો જોઈએ. આપશ્રી જ્યારે ભૂતપૂર્વ વિદ્યાર્થીઓ પાસે નીકળતી રકમનું પરિશિષ્ટ જોશે તો ખ્યાલ આવશે કે હજુ ભૂતપૂર્વ વિદ્યાર્થીઓ જેમની લોન બાકી છે તેમણે આ બાબતમાં સાથ અને સક્રિય સહકાર આપવો જરૂરી છે કારણ કે અત્યારે લોનની સારી એવી રકમની વસુલી એક આવકનું સાધન બની શકે અને આ વસુલ થયેલી રકમ બીજા વિદ્યાર્થીઓને શિક્ષણ આપવામાં કામ લાગી શકે તો અમોને આશા છે કે ભૂતપૂર્વ વિદ્યાર્થી ભાઈઓ આ બાબતમાં હકારાત્મક પ્રતિસાદ જરૂર આપશે અને સંસ્થાએ હાથ ધરેલ શિક્ષણ કાર્યમાં યજમાન પોતાનું યોગદાન આપશે. લોન વસુલી કાર્યમાં સંસ્થાને પ્રત્યક્ષ કે પરોક્ષરૂપે સહાયભૂત થનાર સર્વેના અમો આભારી છીએ.

#### છેલ્લા છ વર્ષમાં લોન વસુલાત થઈ તેના આંકડા

વર્ષ	સ્થાનિક રૂ.	પરદેશ રૂ.	કુલ રૂ.	ભેટના રૂ.	કુલ રૂ.
૨૦૦૦-૨૦૦૧	૯,૬૩,૯૩૯	૩,૦૦,૭૫૦	૧૨,૬૪,૬૮૯	૧૦,૪૮૮	૧૨,૭૫,૧૭૭
૨૦૦૧-૨૦૦૨	૮,૩૪,૮૩૩	૩,૦૩,૦૦૦	૧૧,૩૭,૮૩૩	૨,૩૪૨	૧૧,૪૦,૧૭૫
૨૦૦૨-૨૦૦૩	૭,૫૫,૫૭૪	૩,૭૯,૫૦૦	૧૧,૩૫,૦૭૪	૫,૨૭૪	૧૧,૪૦,૩૪૮
૨૦૦૩-૨૦૦૪	૯,૯૪,૬૬૬	૭,૫૭,૦૦૦	૧૭,૫૧,૬૬૬	૨૫,૨૭૦	૧૭,૭૬,૯૩૬
૨૦૦૪-૨૦૦૫	૧૫,૫૮,૮૪૫	૩,૬૨,૦૦૦	૧૯,૨૦,૮૪૫	૭૦,૨૪૧	૧૯,૯૧,૦૮૬
૨૦૦૫-૨૦૦૬	૧૪,૩૨,૬૨૧	૯,૬૪,૦૦૦	૨૩,૯૬,૬૨૧	૩૩,૮૦૬	૨૪,૩૦,૪૨૭
<b>કુલ રૂ.</b>	<b>૬૫,૪૦,૪૭૮</b>	<b>૨૦,૬૬,૨૫૦</b>	<b>૮૬,૦૬,૬૨૮</b>	<b>૧,૪૭,૪૨૧</b>	<b>૮૭,૫૪,૧૪૯</b>

આપણા સતત અને સઘન પ્રયત્નથી અને દેશ-પરદેશના ભૂતપૂર્વ વિદ્યાર્થીઓના સાથ-સહકાર અને ભક્તિ ભાવનાથી છેલ્લા છ વર્ષમાં રૂ. ૮૬,૦૬,૬૨૮/- જેવી માતબર રકમ વસુલ થઈ શકી છે.

#### પ.૯ તબીબી (MEDICAL) તથા ઈજનેરી (ENGINEERING) તેમજ તાંત્રિક (TECHNICAL) વિદ્યાશાખાઓમાં પ્રવેશની કાર્યવાહી

હાલના સમયમાં વિદ્યાર્થીઓ/વિદ્યાર્થિનીઓને મેડિકલ/એન્જિનીયરીંગ અને ઈન્ફરમેશન ટેકનોલોજીમાં ઉચ્ચ અભ્યાસ માટેની ઈચ્છા ખૂબ જ તીવ્ર બનતી જાય છે. સાથે આ ત્રણેય ક્ષેત્રમાં તથા બીજા વ્યાવસાયિક અભ્યાસક્રમો જેવા કે એમ.બી.એ., સી.એફ.એ. વગેરે માટે વિદ્યાર્થીઓની પસંદગી વધતી જાય છે. આ બધા જ અભ્યાસક્રમો માટે પ્રવેશ મેળવવા માટે વિદ્યાર્થીઓનો ખૂબ જ ધસારો હોય છે અને આ અભ્યાસક્રમોમાં પ્રાપ્ય સીટોની મર્યાદાને કારણે દરેક રાજ્યોએ આ અભ્યાસક્રમોમાં પ્રવેશ લેવા ઈચ્છુક વિદ્યાર્થીઓ માટે લેખિત પરીક્ષા, સમૂહ ચર્ચા તથા વ્યક્તિગત ઈન્ટરવ્યુ લઈ મેરીટના ધોરણે પ્રવેશ આપવાની પ્રથા દાખલ કરી છે. આ પ્રથાને કારણે બધી જ પ્રક્રિયાઓ પૂર્ણ થવામાં

સારો એવો સમય લાગે છે અને વિદ્યાર્થીઓને પ્રવેશ અંદાજે સપ્ટેમ્બર માસમાં મળવાનું શરૂ થાય છે. આ ઉપરોક્ત અભ્યાસક્રમમાં જોડાનારા વિદ્યાર્થીઓ શાખાઓમાં સપ્ટેમ્બરના અંતમાં પ્રવેશ લેવા આવે છે અને આ પ્રવેશ આપ્યા બાદ પહેલું સત્ર પૂરું થવાને એકાદ મહિનો બાકી રહે છે આથી શાખાઓમાં આવા વિદ્યાર્થીઓ પાસે કે જેઓ સપ્ટેમ્બરના અંતમાં શાખામાં પ્રવેશ લે છે તેમની પાસેથી પૂરા સત્રની ફી વસુલ કરવી કે કેજ્યુઅલ બેસીસ પર આપેલ પ્રવેશ મુજબ ચાર્જસ વસુલ કરવા. આ બાબતમાં ગેરસમજ દૂર કરવા તથા વિદ્યાર્થીઓ ઉપર આખા સત્રની ફીનો બોજો ન આવે તે માટે વ્યવસ્થાપક સમિતિએ તા. ૩૧-૧૨-૮૭ના રોજ બધા જ પાસાઓની વિચારણા બાદ એવો નિર્ણય લીધો છે કે વિદ્યાર્થી પ્રથમ સત્રમાં જો તા. ૧ સપ્ટેમ્બર બાદ વિદ્યાશાખામાં જોડાય તો પ્રથમ સત્ર પૂરું થતાં સુધી વિદ્યાર્થી વિદ્યાર્થીગૃહમાં જેટલાં દિવસ રહ્યા હોય તેટલા દિવસના માટે કેજ્યુઅલ બેસીસ પર ચાર્જસની ગણતરી કરી તે રકમ અથવા સત્રનું લવાજમ એ બેમાંથી જે ઓછું થતું હોય તે વસુલ કરવું. આ નિર્ણયથી શાખાઓમાં અને વિદ્યાર્થીઓમાં પ્રવર્તતી અચોક્કસતા દૂર થઈ અને વિદ્યાર્થી પર બીનજરૂરી આર્થિક બોજો પણ દૂર થયો.

#### પ.૧૦ વિદ્યાર્થીગૃહોના વિદ્યાર્થીઓને ચૂકવવામાં આવતી કોલેજ/સત્ર ફી તથા પરીક્ષા ફી

સંસ્થાના જુદા જુદા વિદ્યાર્થીગૃહોમાં રહી અભ્યાસ કરતા લોન-હાફપેઈંગ અને ટ્રસ્ટ વિદ્યાર્થીઓને સંસ્થા તરફથી કોલેજ તેમજ પરીક્ષા ફી ચૂકવવામાં આવે છે. સને ૧૯૯૭-૯૮થી વિદ્યાર્થીએ ચૂકવેલ કોલેજ-પરીક્ષા ફી વગેરે અથવા તો રૂ. ૨,૦૦૦/- એ બેમાંથી જે ઓછા હોય તે ચૂકવવા નિર્ણય લેવામાં આવ્યો છે. આ નિર્ણયથી આર્થિક અગવડતા અનુભવતા વિદ્યાર્થીને ખૂબજ રાહત થઈ છે. કોલેજ ફી પેટે અપાતા રૂ. ૨,૦૦૦/-ની રકમ એન્જનીયરીંગ અને મેડિકલમાં અભ્યાસ કરતા વિદ્યાર્થી માટે ઘણી જ અપૂરતી જણાતા તા. ૧૧-૮-૨૦૦૨ના રોજ યોજાયેલ વ્યવસ્થાપક સમિતિમાં એવું નક્કી કરવામાં આવ્યું કે એન્જનીયરીંગ કે મેડિકલમાં અભ્યાસ કરતાં વિદ્યાર્થીઓને ખરેખર ભરેલ કોલેજ ફી અથવા તો રૂ. ૭,૫૦૦/- બેમાંથી જે ઓછું હોય તે વર્ષ માટે કોલેજ ફી પેટે વિદ્યાર્થીઓના લોન એકાઉન્ટમાં ઉધારી રકમ આપવી.

#### પ.૧૧ વિદ્યાર્થીગૃહોમાં આપવામાં આવતા ફર્નીચર તથા અન્ય સાધન સામગ્રીની અનામત

સંસ્થાના વિદ્યાર્થીગૃહોમાં રહેતા વિદ્યાર્થીઓ વ્યવસ્થિત રીતે અભ્યાસ કરી શકે તે માટે ફર્નીચર તેમજ અન્ય સાધન સામગ્રી આપવામાં આવે છે. વિદ્યાર્થી સંસ્થાની વસ્તુઓની બરાબર જાળવણી કરી જવાબદારીપૂર્વક તેનો સદ્ઉપયોગ કરે અને સંસ્થાને નુકસાન ન કરે તે માટે દરેક શાખામાં દરેક વિદ્યાર્થી પાસેથી સને ૧૯૯૭ જૂનથી રૂ. ૫૦૦/- (અંકે રૂપિયા પાંચસો) સાધન સામગ્રી અનામત તરીકે લેવામાં આવે છે.

#### પ.૧૨ શ્રી ડૉ. ચાવલ્તરાજ પી. જૈન અને શ્રીમતી સંપૂર્ણા જૈન વિદ્યાર્થીગૃહ, ઉદયપુર

ઉદયપુરના વિદ્યાર્થીગૃહમાં આ વર્ષે ૩૦ વિદ્યાર્થીઓ હતા. શાખાનો આજુબાજુના શહેરોમાં સારો પ્રચાર થતો જાય છે અને આશા છે કે આવતા વર્ષે વિદ્યાર્થીઓની સંખ્યા વધશે એમ ધારણા છે. શાખા સમિતિ તથા ગૃહપતિશ્રીના ખૂબ જ પ્રયાસોનું ફળ ધીરે ધીરે મળતું થયું છે અને દર વર્ષે વિદ્યાર્થીઓની સંખ્યામાં વધારો થતો જાય છે અને આશા રાખીએ કે આવતા બે/ત્રણ વર્ષમાં શાખાની ક્ષમતાનો પૂરો ઉપયોગ થશે.

## સમિતિઓ

### ૬.૧ કાર્યવાહક સમિતિ

શ્રી મહાવીર જૈન વિદ્યાલયની કાર્યવાહક સમિતિના ૨૧ સભ્યો (૭ હોદ્દેદારો અને ૧૪ સભ્યો)ને ત્રણ વર્ષ માટે (વર્ષ ૨૦૦૫-૨૦૦૮) ચૂંટણીના પરિણામો સંસ્થાના ઓડિટર અને ચૂંટણી નિરીક્ષક શ્રી કીર્તિભાઈ એફ. દોશીએ તા. ૨૭-૧-૨૦૦૬ના રોજ યોજાયેલ વ્યવસ્થાપક સમિતિની સભામાં જાહેર કરેલ જે નીચે મુજબ છે.

#### હોદ્દેદારો

શ્રી દીપચંદભાઈ સવરાજ ગારડી	- પ્રમુખ
શ્રી કીર્તિલાલ કાળીદાસ દોશી	- ઉપપ્રમુખ
શ્રી ખાંતિલાલ ગોકળદાસ શાહ	- માનદ્ મંત્રી
શ્રી શ્રીકાંતભાઈ સાકરચંદ વસા	- માનદ્ મંત્રી
શ્રી સુબોધરત્ન ચીમનલાલ ગારડી	- માનદ્ મંત્રી
શ્રી અરવિંદભાઈ રતિલાલ શાહ	- કોષાધ્યક્ષ
શ્રી જવાહરલાલ મોતીલાલ શાહ	- કોષાધ્યક્ષ

#### કાર્યવાહક સમિતિના સભ્યો

૧. શ્રી મહેશભાઈ વાડીલાલ ગાંધી	૮. શ્રી નવનીતભાઈ ખીમચંદ ડગલી
૨. શ્રી કાંતિલાલ મણીલાલ શાહ	૯. શ્રી માણેકલાલ કેશવલાલ શાહ
૩. શ્રી દિનેશભાઈ જીવણલાલ કુવાડીયા	૧૦. શ્રી ચંપકલાલ મંગળદાસ શાહ
૪. શ્રી મનસુખલાલ કલ્યાણજી શાહ	૧૧. શ્રી સેવન્તીલાલ છોટાલાલ શાહ
૫. શ્રી જીતેન્દ્રભાઈ જમનાલાલ ભાભેરા	૧૨. શ્રી ચંપકલાલ દોલતરાય મહેતા
૬. શ્રીમતી સુરેખાબેન રાજેન્દ્રભાઈ શાહ	૧૩. શ્રી શિવજીભાઈ કુંવરજી વીકમશી
૭. શ્રી શાંતિલાલ મંગળજીભાઈ મહેતા	૧૪. શ્રી અરૂણભાઈ બાબુલાલ શાહ

#### કાર્યવાહક સમિતિમાં કો. ઓપ્ટ. કરાયેલા સભ્યશ્રીઓની યાદી

૧. શ્રી ચીનુભાઈ સી. શાહ	૪. શ્રી જયપ્રકાશ શાંતિલાલ વોરા
૨. શ્રી વિમલભાઈ એમ. શાહ	૫. શ્રી શાંતિલાલ ટોકરશી શાહ
૩. શ્રી મુકેશભાઈ એમ. દોશી	૬. શ્રી પ્રકાશભાઈ પી. જવેરી

શ્રી ચીનુભાઈ સી. શાહનું તા. ૧૭-૬-૨૦૦૬ના રોજ અવસાન થતાં તેમની જગ્યાએ તા. ૨૨-૭-૨૦૦૬ની કાર્યવાહક સમિતિની સભામાં શ્રી સેવંતીલાલ કેશવલાલ શાહની કાર્યવાહક સમિતિના કો-ઓપ્ટ. સભ્યશ્રી તરીકે નિમણૂક કરવામાં આવી.

અહેવાલના વર્ષ દરમ્યાન કાર્યવાહક સમિતિની કુલ ૧૧ સભા મળી હતી. જેમાંથી ૬ સભા નવી ચૂંટણી પહેલાં, ૫ સભા નવી ચૂંટણી બાદ મળી હતી.



તા. ૧-૪-૨૦૦૫ થી તા. ૨૨-૧૦-૨૦૦૫ સુધી  
કાર્યવાહક સમિતિના સભ્યોની હાજરી કુલ ૬ સભા

ક્રમ	નામ	હોદ્દો	કુલ હાજરી
૧.	શ્રી દીપચંદભાઈ સવરાજ ગારડી	પ્રમુખ	૪
૨.	શ્રી કીર્તિલાલ કાળીદાસ દોશી	ઉપપ્રમુખ	૫
૩.	શ્રી ખાંતિલાલ ગોકળદાસ શાહ	માનદ્મંત્રી	૪
૪.	શ્રી સુબોધરત્ન ચીમનલાલ ગારડી	માનદ્મંત્રી	૬
૫.	શ્રી પ્રકાશભાઈ પી. જવેરી	માનદ્મંત્રી	૩
૬.	શ્રી અરવિંદભાઈ રતિલાલ શાહ	કોષાધ્યક્ષ	૧
૭.	શ્રી જવાહરભાઈ મોતીલાલ શાહ	કોષાધ્યક્ષ	૫
૮.	શ્રી જીતેન્દ્રભાઈ જમનાલાલ ભાભેરા	સભ્ય	૧
૯.	શ્રી મનસુખલાલ કલ્યાણજી શાહ	સભ્ય	૫
૧૦.	શ્રી નટવરલાલ સાકરચંદ શાહ	સભ્ય	૦
૧૧.	શ્રી ગિરીશભાઈ હર્ષદરાય શાહ	સભ્ય	૪
૧૨.	શ્રી સેવંતિલાલ કેશવલાલ શાહ	સભ્ય	૦
૧૩.	શ્રી કાંતિલાલ મણિલાલ શાહ	સભ્ય	૧
૧૪.	શ્રી દિનેશભાઈ જીવણલાલ કુવાડીયા	સભ્ય	૨
૧૫.	શ્રી માણેકલાલ કેશવલાલ શાહ	સભ્ય	૩
૧૬.	શ્રી રસિકલાલ ભૂદરશી શાહ	સભ્ય	૫
૧૭.	શ્રી સેવંતીલાલ છોટાલાલ શાહ	સભ્ય	૩
૧૮.	શ્રી નવનીતલાલ ખીમચંદ ડગલી	સભ્ય	૪
૧૯.	શ્રી ચંપકલાલ મંગળદાસ શાહ	સભ્ય	૬
૨૦.	શ્રી શિવજીભાઈ કુંવરજી વીકમશી	સભ્ય	૩
૨૧.	શ્રી ચંપકલાલ દોલતરાય મહેતા	સભ્ય	૬
૨૨.	શ્રી વિનોદભાઈ ઝવેરચંદ વસા	ટ્રસ્ટી	૪
૨૩.	શ્રી પ્રાણલાલ કાનજીભાઈ દોશી	ટ્રસ્ટી	૨
૨૪.	શ્રીમતી શારદાબેન ઉત્તમલાલ મહેતા	ટ્રસ્ટી	૦

તા. ૧૦-૨-૨૦૦૬ થી તા. ૩૧-૩-૨૦૦૬ કુલ સભા મળી : ૧

ક્રમ	નામ	હોદ્દો	કુલ હાજરી
૧.	શ્રી દીપચંદભાઈ સવરાજ ગારડી	પ્રમુખ	૧
૨.	શ્રી કીર્તિલાલ કાળીદાસ દોશી	ઉપપ્રમુખ	૧
૩.	શ્રી ખાંતિલાલ ગોકળદાસ શાહ	માનદ્મંત્રી	૧

ક્રમ	નામ	હોદ્દો	કુલ હાજરી
૪.	શ્રી શ્રીકાંતભાઈ એસ. વસા	માનદ્મંત્રી	૧
૫.	શ્રી સુબોધરત્ન ચીમનલાલ ગારડી	માનદ્મંત્રી	૧
૬.	શ્રી અરવિંદભાઈ રતિલાલ શાહ	કોષાધ્યક્ષ	૦
૭.	શ્રી જવાહરભાઈ મોતીલાલ શાહ	કોષાધ્યક્ષ	૦
૮.	શ્રી મહેશભાઈ વાડીલાલ ગાંધી	સભ્ય	૧
૯.	શ્રી કાંતિલાલ મણિલાલ શાહ	સભ્ય	૦
૧૦.	શ્રી દિનેશભાઈ જીવણલાલ કુવાડીયા	સભ્ય	૦
૧૧.	શ્રી મનસુખલાલ કલ્યાણજી શાહ	સભ્ય	૧
૧૨.	શ્રી જીતેન્દ્રભાઈ જમનાલાલ ભાભેરા	સભ્ય	૧
૧૩.	શ્રીમતી સુરેખાબેન રાજેન્દ્રભાઈ શાહ	સભ્ય	૦
૧૪.	શ્રી શાંતિલાલ મંગળજીભાઈ મહેતા	સભ્ય	૧
૧૫.	શ્રી નવનીતલાલ કે. ડગલી	સભ્ય	૧
૧૬.	શ્રી માણેકભાઈ કે. શાહ	સભ્ય	૧
૧૭.	શ્રી ચંપકલાલ એમ. શાહ	સભ્ય	૧
૧૮.	શ્રી સેવંતીલાલ સી. શાહ	સભ્ય	૧
૧૯.	શ્રી ચંપકલાલ ડી. મહેતા	સભ્ય	૦
૨૦.	શ્રી શિવજીભાઈ કુંવરજી વીકમશી	સભ્ય	૧
૨૧.	શ્રી અરૂણભાઈ બી. શાહ	સભ્ય	૧

વ્યવસ્થાપક સમિતિના ચુંટાયેલા સભ્યશ્રીઓની યાદી  
(અહેવાલના વર્ષથી તા. ૨૭-૧૦-૨૦૦૫ સુધી)

૧.	શ્રી અશોકભાઈ કાંતિલાલ કોરા	૧૦.	શ્રી વૃજલાલ દેવચંદભાઈ મહેતા
૨.	શ્રી ધનેશભાઈ આર. શાહ	૧૧.	શ્રી મનોજભાઈ વલ્લભદાસ વોરા
૩.	શ્રી કેતનભાઈ વેલચંદ લાખાણી	૧૨.	શ્રી પ્રવિણચંદ ડાહ્યાભાઈ શાહ
૪.	શ્રી જયંતિલાલ ગોપાળજી શેઠ	૧૩.	શ્રી રસિકલાલ લીલાધર સંઘવી
૫.	શ્રી કિશોરભાઈ ચતુરદાસ દડીયા	૧૪.	શ્રી હિતેષભાઈ હિંમતલાલ લાખાણી
૬.	શ્રી જયંતીલાલ મણિલાલ શાહ	૧૫.	શ્રી પ્રતાપરાય રતીલાલ જસાણી
૭.	શ્રી પ્રવિણભાઈ અમૃતલાલ શાહ	૧૬.	શ્રી પ્રદીપભાઈ દલીચંદ દોશી
૮.	શ્રી મહેન્દ્રભાઈ મણીલાલ મહેતા	૧૭.	શ્રી રમણીકલાલ મગનલાલ શાહ
૯.	શ્રી બિપીનભાઈ આર. શાહ	૧૮.	શ્રી સાકરચંદ ભાઈચંદ શાહ

## વ્યવસ્થાપક સમિતિના સભ્યોની ઠાજરી

અહેવાલના વર્ષ દરમ્યાન વ્યવસ્થાપક સમિતિની કુલ સભા મળી : ૬

(તા. ૨-૪-૨૦૦૫ થી તા. ૨૭-૧૦-૨૦૦૫ સુધી)

હોદ્દાદારો :

અ.નં.	નામ	હોદ્દો	કુલ ઠાજરી
૧.	શ્રી દીપચંદભાઈ સવરાજ ગારડી	પ્રમુખ	૬
૨.	શ્રી કીર્તિલાલ કાળીદાસ દોશી	ઉપપ્રમુખ	૫
૩.	શ્રી ખાંતિલાલ ગોકળદાસ શાહ	માનદ્ મંત્રી	૫
૪.	શ્રી સુભોધરત્ન ચીમનલાલ ગારડી	માનદ્ મંત્રી	૬
૫.	શ્રી પ્રકાશભાઈ પ્રવિણચંદ્ર જવેરી	માનદ્ મંત્રી	૨
૬.	શ્રી અરવિંદભાઈ રતિલાલ શાહ	માનદ્ કોષાધ્યક્ષ	૨
૭.	શ્રી જવાહરભાઈ મોતીલાલ શાહ	માનદ્ કોષાધ્યક્ષ	૬
<b>ચૂંટાયેલા સભ્યશ્રીઓ</b>			
૮.	શ્રી અશોકભાઈ કાંતિલાલ કોરા	સભ્ય	૫
૯.	શ્રી ધનેશભાઈ આર. શાહ	સભ્ય	૦
૧૦.	શ્રી હિતેશભાઈ હિંમતલાલ લાખાણી	સભ્ય	૦
૧૧.	શ્રી જયંતિલાલ મણિલાલ શાહ	સભ્ય	૬
૧૨.	શ્રી કેતનભાઈ વેલચંદ લાખાણી	સભ્ય	૨
૧૩.	શ્રી મનોજભાઈ વલ્લભદાસ વોરા	સભ્ય	૨
૧૪.	શ્રી પ્રવિણચંદ્ર ડાહ્યાભાઈ શાહ	સભ્ય	૨
૧૫.	શ્રી રસિકલાલ લીલાધર સંઘવી	સભ્ય	૩
૧૬.	શ્રી સાકરલાલ ભાઈચંદ શાહ	સભ્ય	૧
૧૭.	શ્રી વૃજલાલ દેવચંદ મહેતા	સભ્ય	૧
૧૮.	શ્રી બિપીનભાઈ આર. શાહ	સભ્ય	૨
૧૯.	શ્રી જયંતિલાલ ગોપાળજી શેઠ	સભ્ય	૪
૨૦.	શ્રી કિશોરભાઈ ચતુરદાસ દડીયા	સભ્ય	૨
૨૧.	શ્રી મહેન્દ્રભાઈ મણિલાલ મહેતા	સભ્ય	૦
૨૨.	શ્રી પ્રદિપભાઈ દલીચંદ દોશી	સભ્ય	૦
૨૩.	શ્રી પ્રતાપરાય રતીલાલ જસાણી	સભ્ય	૧
૨૪.	શ્રી પ્રવિણચંદ્ર અમૃતલાલ શાહ	સભ્ય	૧
૨૫.	શ્રી રમણિકલાલ મગનલાલ શાહ	સભ્ય	૩

વ્યવસ્થાપક સમિતિમાં દરેકની રૂએ ઠાજર રહેતા સભ્યોની ઠાજરી : કુલ સભા મળી : ૬

(Alphabetically)

અનું.	સભ્યોનું નામ	કુલ ઠાજરી	અનું.	સભ્યોનું નામ	કુલ ઠાજરી
૧.	શ્રી અરૂણભાઈ બી. શાહ	૪	૩૩.	શ્રી માણેકલાલ કે. શાહ	૪
૨.	શ્રી અરવિંદભાઈ વી. દોશી	૨	૩૪.	શ્રી મનીષભાઈ ડી. શાહ	૨
૩.	શ્રી અશ્વિનભાઈ જે. મહેતા	૧	૩૫.	શ્રી મનસુખલાલ કે. શાહ	૩
૪.	શ્રી અનુલભાઈ આર. મોદી	૨	૩૬.	શ્રી માવજીભાઈ કે. પાસડ	૪
૫.	શ્રી બાબુલાલ ડી. દોશી	૪	૩૭.	શ્રી મુકેશભાઈ બી. મહેતા	૩
૬.	શ્રી ભદ્રેશભાઈ એફ. દોશી	૧	૩૮.	શ્રી નવીનભાઈ કે. વોરા	૧
૭.	શ્રી ચંપકલાલ ડી. મહેતા	૩	૩૯.	શ્રી નવનીતભાઈ કે. ડગલી	૧
૮.	શ્રી ચંપકલાલ એમ. શાહ	૬	૪૦.	શ્રી નિતેશભાઈ કે. શાહ	૩
૯.	શ્રી ચંદુલાલ બી. શાહ	૩	૪૧.	શ્રી પ્રાણલાલ કે. દોશી	૪
૧૦.	શ્રી ચંદુલાલ કે. શાહ	૩	૪૨.	શ્રી પ્રવિણભાઈ એફ. શાહ	૩
૧૧.	શ્રી ચેતનભાઈ આર. શાહ	૧	૪૩.	શ્રી પ્રવિણભાઈ ડી. પારેખ	૩
૧૨.	શ્રી દલીચંદ બી. ગાંધી	૧	૪૪.	શ્રી પ્રવિણભાઈ એચ. સંઘવી	૧
૧૩.	શ્રી ધરમચંદ એલ. શાહ	૩	૪૫.	શ્રી રમેશચંદ જે. શાહ	૧
૧૪.	શ્રી દિનેશભાઈ બી. દોશી	૨	૪૬.	શ્રી રસિકલાલ બી. શાહ	૨
૧૫.	શ્રી દિનેશભાઈ જે. કુવાડીયા	૧	૪૭.	શ્રી રશ્મિકાંત ડી. ગારડી	૨
૧૬.	શ્રી દિનેશચંદ્ર ડી. શાહ	૩	૪૮.	શ્રી રોહિતભાઈ આર. ધામી	૧
૧૭.	શ્રી ગિરીશભાઈ એચ. શાહ	૫	૪૯.	શ્રી સારાભાઈ સી. જવેરી	૧
૧૮.	શ્રી હિંમતલાલ એસ. ગાંધી	૬	૫૦.	શ્રી સેવંતીલાલ સી. શાહ	૩
૧૯.	શ્રી હિરાલાલ એલ. મહેતા	૨	૫૧.	શ્રી સેવંતીલાલ કે. શાહ	૨
૨૦.	શ્રી જે. બી. પરીખ	૧	૫૨.	શ્રી સેવંતીલાલ પી. મેપાની	૧
૨૧.	શ્રી જે. એલ. દોશી	૧	૫૩.	શ્રી શાંતિલાલ ટી. શાહ	૫
૨૨.	શ્રી જશવંતલાલ એસ. વોરા	૨	૫૪.	શ્રી શશીકાંત સી. મહેતા	૫
૨૩.	શ્રી જયંતિલાલ એ. પારેખ	૫	૫૫.	શ્રી શિવજીભાઈ કે. વિક્રમશી	૩
૨૪.	શ્રી જયંતિલાલ સી. શાહ	૫	૫૬.	શ્રી શ્રેયાંસરાજ એસ. શાહ	૩
૨૫.	શ્રી જયપ્રકાશ એસ. વોરા	૪	૫૭.	શ્રી શ્રીકાંતભાઈ જે. પરીખ	૧
૨૬.	શ્રી જયસુખલાલ સી. વોરા	૨	૫૮.	શ્રી સુરેશભાઈ એ. ગાંધી	૧
૨૭.	શ્રી કાંતિલાલ એમ. શાહ	૩	૫૯.	શ્રી ઉત્તમચંદ એસ. શાહ	૧
૨૮.	શ્રી કેતનભાઈ આર. શાહ	૧	૬૦.	શ્રી વસંતભાઈ ડી. દોશી	૩
૨૯.	શ્રી કીર્તિકાંત ટી. શાહ	૩	૬૧.	શ્રી વિનોદભાઈ એચ. દોશી	૫
૩૦.	શ્રી કિશોરભાઈ જી. શેઠ	૩	૬૨.	શ્રી વિનોદભાઈ જે. વસા	૪
૩૧.	શ્રી કુમારપાળ એમ. ચોકસી	૫	૬૩.	શ્રી વિનોદભાઈ એસ. વસા	૩
૩૨.	શ્રી લલિતભાઈ આર. કોઠારી	૧	૬૪.	શ્રી શ્રીકાંતભાઈ એસ. વસા	૬



નવી વ્યવસ્થાપક સમિતિની ચૂંટણી તા. ૧૨-૧૦-૨૦૦૫ના રોજ યોજવામાં આવેલ જેના પરિણામોની રજુઆત ચૂંટણી નિરીક્ષકે તા. ૨૭-૧૦-૨૦૦૫ની વાર્ષિક સાધારણ સભામાં કરેલ.

અહેવાલના વર્ષ દરમિયાન વ્યવસ્થાપક સમિતિની કુલ સભા મળી : ૩

(તા. ૯-૧૧-૨૦૦૫ થી તા. ૧૮-૨-૨૦૦૬ સુધી)

હોદ્દાદારો :

અ.નં.	નામ	હોદ્દો	કુલ હાજરી
૧.	શ્રી દીપચંદભાઈ સવરાજ ગારડી	પ્રમુખ	૩
૨.	શ્રી કીર્તિલાલ કાળીદાસ દોશી	ઉપપ્રમુખ	૩
૩.	શ્રી ખાંતિલાલ ગોકળદાસ શાહ	માનદ્ મંત્રી	૩
૪.	શ્રી શ્રીકાંતભાઈ એસ. વસા	માનદ્ મંત્રી	૩
૫.	શ્રી સુબોધરત્ન ચીમનલાલ ગારડી	માનદ્ મંત્રી	૨
૬.	શ્રી અરવિંદભાઈ રતિલાલ શાહ	માનદ્ કોષાધ્યક્ષ	૨
૭.	શ્રી જવાહરભાઈ મોતીલાલ શાહ	માનદ્ કોષાધ્યક્ષ	૨
<b>ચૂંટાયેલા સભ્યશ્રીઓ</b>			
૮.	શ્રી અશોકભાઈ કે. કોરા	સભ્ય	૨
૯.	શ્રી જયંતિલાલ એમ. શાહ	સભ્ય	૨
૧૦.	શ્રી મનોજભાઈ વી. વોરા	સભ્ય	૦
૧૧.	શ્રી કેતનભાઈ વી. લાખાણી	સભ્ય	૦
૧૨.	શ્રી પ્રવિણચંદ્ર ડી. શાહ	સભ્ય	૦
૧૩.	શ્રી રમણિકલાલ એચ. શાહ	સભ્ય	૨
૧૪.	શ્રીમતી સુરેખાબેન આર. શાહ	સભ્ય	૨
૧૫.	શ્રી રસિકલાલ એલ. સંઘવી	સભ્ય	૩
૧૬.	શ્રી શૈલેષભાઈ બી. શાહ	સભ્ય	૦
૧૭.	શ્રી હસમુખભાઈ એસ. શાહ	સભ્ય	૨
૧૮.	શ્રી વિક્રમભાઈ કે. શાહ	સભ્ય	૦
૧૯.	શ્રી હિતેશભાઈ એચ. લાખાણી	સભ્ય	૦
૨૦.	શ્રી વિનોદકુમાર એલ. શાહ	સભ્ય	૦
૨૧.	શ્રી સુભાષભાઈ પી. કોઠારી	સભ્ય	૦
૨૨.	શ્રી ધનેશભાઈ આર. શાહ	સભ્ય	૧
૨૩.	શ્રી શીશીરભાઈ પી. કોઠારી	સભ્ય	૦
૨૪.	શ્રી રમેશભાઈ ડી. છેડા	સભ્ય	૦
૨૫.	શ્રી દામજીભાઈ કે. છેડા	સભ્ય	૧

વ્યવસ્થાપક સમિતિમાં હક્કની રૂએ હાજર રહેતા સભ્યોની હાજરી : કુલ સભા મળી : ૩

(Alphabetically)

અનું.	સભ્યોનું નામ	કુલ હાજરી	અનું.	સભ્યોનું નામ	કુલ હાજરી
૧.	શ્રી અભયભાઈ પી. શાહ	૧	૨૩.	શ્રી નવનીતભાઈ કે. ડગલી	૨
૨.	શ્રી અરૂણભાઈ બી. શાહ	૩	૨૪.	શ્રી નિતેશભાઈ કે. શાહ	૩
૩.	શ્રી ચંપકલાલ ડી. મહેતા	૨	૨૫.	શ્રી પ્રકાશભાઈ પી. જવેરી	૧
૪.	શ્રી ચંપકલાલ એમ. શાહ	૩	૨૬.	શ્રી પ્રકાશભાઈ એમ. શાહ	૧
૫.	શ્રી દિનેશભાઈ બી. દોશી	૧	૨૭.	શ્રી પ્રાણલાલ કે. દોશી	૩
૬.	શ્રી દિનેશચંદ્ર ડી. શાહ	૩	૨૭.	શ્રી પ્રવિણભાઈ એફ. શાહ	૧
૭.	શ્રી હિંમતલાલ એસ. ગાંધી	૩	૨૮.	શ્રી પ્રવિણભાઈ ડી. પારેખ	૧
૮.	શ્રી જયંતિલાલ એ. પારેખ	૨	૩૦.	શ્રી રમેશચંદ્ર જે. શાહ	૧
૯.	શ્રી જયંતિલાલ સી. શાહ	૧	૩૧.	શ્રી રસિકલાલ બી. શાહ	૧
૧૦.	શ્રી જયપ્રકાશભાઈ એસ. વોરા	૧	૩૨.	શ્રી રશ્મિકાંત ડી. ગારડી	૨
૧૧.	શ્રી જીતેન્દ્રભાઈ જે. ભાભેરા	૧	૩૩.	શ્રી સેવંતીલાલ સી. શાહ	૩
૧૨.	શ્રી કચરાલાલ સી. શાહ	૧	૩૪.	શ્રી સેવંતીલાલ કે. શાહ	૧
૧૩.	શ્રી કમલેશભાઈ સી. મોતીવાલે	૧	૩૫.	શ્રી શાંતિલાલ એમ. મહેતા	૧
૧૪.	શ્રી કાંતિલાલ એમ. શાહ	૨	૩૬.	શ્રી શાંતિલાલ ટી. શાહ	૧
૧૫.	શ્રી કિશોરભાઈ જી. શેઠ	૧	૩૭.	શ્રી શશીકાંત સી. મહેતા	૩
૧૬.	શ્રી કુમારપાળ એમ. ચોકસી	૧	૩૮.	શ્રી શિવજીભાઈ કે. વિક્રમશી	૩
૧૭.	શ્રી મહેશભાઈ વી. ગાંધી	૧	૩૮.	શ્રી વિજયભાઈ વી. શેઠ	૧
૧૮.	શ્રી માણેકલાલ કે. શાહ	૨	૪૦.	શ્રી વિજેન્દ્રભાઈ એસ. પટણી	૧
૧૯.	શ્રી મણિલાલ બી. શાહ	૧	૪૧.	શ્રી વિનોદભાઈ જે. વસા	૨
૨૦.	શ્રી મનસુખલાલ કે. શાહ	૩	૪૨.	શ્રી વિનોદભાઈ જેડ. વસા	૧
૨૧.	શ્રી માવજીભાઈ કે. પાસડ	૩	૪૩.	શ્રી યુવરાજભાઈ એસ. શાહ	૧
૨૨.	શ્રી મુકેશભાઈ બી. મહેતા	૧			

૬.૩ શ્રી મહાવીર જૈન વિદ્યાલય ટ્રસ્ટ-ટ્રસ્ટીઓ

આ સંસ્થાના બંધારણ અને ધારાધોરણની કલમ ૮૮(૨) પ્રમાણે શ્રી મહાવીર જૈન વિદ્યાલયની સામાન્ય સમિતિના સભ્યો સંસ્થાના ટ્રસ્ટીઓની ચૂંટણી ૬ વર્ષે કરે છે.

સને ૨૦૦૫-૨૦૦૬ વર્ષમાં નીચેના સભ્યો ટ્રસ્ટીઓ તરીકે કાર્યરત છે.

૧.	શ્રી કીર્તિલાલ કાળીદાસ દોશી	ચેરમેન, ટ્રસ્ટ બોર્ડ
૨.	શ્રી પ્રાણલાલ કાનજીભાઈ દોશી	ટ્રસ્ટી
૩.	શ્રી વિનોદભાઈ જવેરચંદ વસા	ટ્રસ્ટી
૪.	શ્રીમતી શારદાબેન ઉત્તમલાલ મહેતા	ટ્રસ્ટી
૫.	શ્રી ખાંતિલાલ ગોકળદાસ શાહ	ટ્રસ્ટી

અહેવાલના વર્ષ દરમિયાન ટ્રસ્ટીઓની પાંચ સભાઓ મળી હતી.

**૬.૪ શ્રી મહાવીર જૈન વિદ્યાલય - જિનાગમ પ્રકાશન ટ્રસ્ટ :**

જૈન ધર્મ પાસે અમૂલ્ય અને અલભ્ય સાહિત્ય વારસો અને આગમ ગ્રંથો છે. આવા અમૂલ્ય ગ્રંથોના પ્રકાશન માટે સને ૧૯૭૦થી જિનાગમ પ્રકાશન ટ્રસ્ટની સ્થાપના કરવામાં આવી છે. તેના ટ્રસ્ટીઓની ચૂંટણી દર ૬ વર્ષે શ્રી મહાવીર જૈન વિદ્યાલયની સામાન્ય સમિતિના સભ્યો કરે છે.

સને ૨૦૦૫-૨૦૦૬ વર્ષમાં નીચેના સભ્યો ટ્રસ્ટીઓ તરીકે કાર્યરત છે.

૧. શ્રી શ્રીકાંતભાઈ સાકરચંદ વસા	ચેરમેન
૨. શ્રી નવનીતલાલ ખીમચંદ ડગલી	ટ્રસ્ટી
૩. શ્રી અશોકભાઈ કાન્તીલાલ કોરા	ટ્રસ્ટી
૪. શ્રી સેવંતિલાલ કેશવલાલ શાહ	ટ્રસ્ટી
૫. ડૉ. જિતેન્દ્રભાઈ બાબુભાઈ શાહ	ટ્રસ્ટી
૬. શ્રી રમણિકલાલ પ્રેમચંદ શાહ	ટ્રસ્ટી
૭. શ્રી જયંતિલાલ મણિલાલ શાહ	ટ્રસ્ટી

વર્ષ દરમિયાન ટ્રસ્ટના ટ્રસ્ટીઓની કુલ એક સભા મળી હતી.

**૬.૫ શ્રી મહાવીર જૈન વિદ્યાલય - જિનાલય ટ્રસ્ટ :**

શ્રી મહાવીર જૈન વિદ્યાલયના પાયાના સિદ્ધાંતોમાં જિનપૂજા એક મૂળભૂત નિયમ છે અને સંસ્થાની શાખાઓમાં આ નિયમ પળાય છે. દેરાસરજીના વહીવટ માટે સને ૧૯૭૦થી જિનાલય ટ્રસ્ટની સ્થાપના કરવામાં આવી છે. તેના ટ્રસ્ટીઓની ચૂંટણી દર ૬ વર્ષે શ્રી મહાવીર જૈન વિદ્યાલયની સામાન્ય સમિતિના સભ્યો કરે છે.

સને ૨૦૦૫-૨૦૦૬ વર્ષ માટે નીચેના સભ્યો ટ્રસ્ટીઓ તરીકે કાર્યરત છે.

૧. શ્રી ખાંતીલાલ ગોકળદાસ શાહ	ચેરમેન
૨. શ્રી પ્રાણલાલ કાનજીભાઈ દોશી	ટ્રસ્ટી
૩. શ્રી નવનીતલાલ ખીમચંદ ડગલી	ટ્રસ્ટી
૪. શ્રી જયંતિલાલ મણિલાલ શાહ	ટ્રસ્ટી
૫. શ્રી ચંદુલાલ ભાયચંદ શાહ	ટ્રસ્ટી
૬. શ્રી શરદભાઈ સેવંતિલાલ શાહ	ટ્રસ્ટી
૭. શ્રી પ્રકાશચંદ્ર પ્રવિણચંદ્ર જવેરી	ટ્રસ્ટી

રાજીનામું આપ્યા તા. ૨૪-૧૦-૨૦૦૫

અહેવાલના વર્ષ દરમિયાન ટ્રસ્ટીઓની કુલ ત્રણ સભાઓ મળી હતી.

**૬. ૬ શાખા સમિતિઓ તથા ઉપસમિતિઓ : સને ૨૦૦૫-૨૦૦૬**

સંસ્થાના બંધારણ અને ધારાધોરણની કલમ ૩૧ અને ૩૭ની જોગવાઈ મુજબ સ્થાનિક કાર્યવાહક સમિતિ-શાખાઓના દિન-પ્રતિદિન કામકાજ ઉપર નિયંત્રણ અને દેખરેખ રાખવા તેમજ શાખાઓનું કાર્ય સુંદર રીતે ચાલે તે માટે કરવામાં આવે છે. તથા અન્ય મહત્વના કામકાજ માટે ઉપ-સમિતિઓ રચવામાં આવે છે. અહેવાલના વર્ષ દરમિયાન નીચે મુજબની શાખા સમિતિઓ અને ઉપસમિતિઓ કાર્યરત હતી.

નવી કાર્યવાહક સમિતિની રચના થયા બાદ તા. ૧૭-૨-૨૦૦૬ની પ્રથમ સભામાં શાખા સમિતિઓ અને વિદ્યાલયની અન્ય સમિતિઓની નીચે મુજબ પુનઃરચના કરવામાં આવી.

**શાખા સમિતિઓ**

**સ્થાનિક સમિતિઓની યાદી**

**૧. સેન્ડહર્સ્ટ રોડ શાખા, મુંબઈ-૪૦૦ ૦૦૪.**

૧. શ્રી શિવજીભાઈ કે. વીકમશી	મંત્રી	૫. શ્રી ચંપકલાલ ડી. મહેતા	સભ્ય
૨. શ્રી અરૂણભાઈ બી. શાહ	મંત્રી	૬. શ્રી મુકેશભાઈ બી. મહેતા	સભ્ય
૩. શ્રી સેવંતિલાલ છોટાલાલ શાહ	સભ્ય	૭. શ્રી હસમુખભાઈ એમ. સાવલા	સભ્ય
૪. શ્રી સુરેશભાઈ પી. મહેતા	સભ્ય		

**૨. આચાર્ય શ્રી વિજયવલ્લભસૂરીશ્વરજી જન્મશતાબ્દી વિદ્યાર્થીગૃહ, જૂહુ ગલી, અંધેરી**

૧. શ્રી મનસુખભાઈ કલ્યાણજી શાહ	મંત્રી	૫. શ્રી રસિકલાલ ભૂદરશી શાહ	સભ્ય
૨. શ્રી જયંતિલાલ છોટાલાલ શાહ	મંત્રી	૬. શ્રી અરૂણભાઈ બાબુલાલ શાહ	સભ્ય
૩. શ્રી જસવંતલાલ સવચંદ વોરા	સભ્ય	૭. શ્રી જિતેન્દ્રભાઈ જમનાદાસ ભાભેરા	સભ્ય
૪. શ્રી નવનીતલાલ ખીમચંદ ડગલી	સભ્ય		

**૩. શ્રી ભોળાભાઈ જેસીંગભાઈ વિદ્યાર્થીગૃહ, પાલડી, અમદાવાદ**

૧. શ્રી કલ્પેશભાઈ વી. શાહ	મંત્રી	૫. શ્રી અનિલભાઈ એચ. ગાંધી	સભ્ય
૨. ડૉ. પ્રમોદભાઈ સી. શાહ	મંત્રી	૬. શ્રી હર્ષદભાઈ બી. ભીમાણી	સભ્ય
૩. શ્રી ગૌતમભાઈ સાકરચંદ શાહ	સભ્ય	૭. શ્રી અભયભાઈ એમ. મહેતા	સભ્ય
૪. શ્રી ડી. સી. ગાંધી	સભ્ય		

**૪. શ્રી લેહેરચંદ ઉત્તમચંદ વિદ્યાર્થીગૃહ, વડોદરા**

૧. શ્રી બિપિનભાઈ આર. શાહ	મંત્રી	૫. શ્રી પ્રતાપભાઈ બી. શાહ	સભ્ય
૨. ડૉ. શૈલેષભાઈ જે. શાહ	મંત્રી	૬. પ્રો. ભુવનભાઈ એસ. પારેખ	સભ્ય
૩. શ્રી પ્રવીણભાઈ જે. શેઠ	સભ્ય	૭. પ્રો. અમૃતલાલ એસ. મંડોત	સભ્ય
૪. શ્રી ભૂપેન્દ્રભાઈ એન. મકાતી	સભ્ય		

**૫. શ્રી લેહેરચંદ ઉત્તમચંદ વિદ્યાર્થીગૃહ, વલ્લભ વિદ્યાલયગર**

૧. શ્રી જયંતિલાલ એમ. દોશી	મંત્રી	૫. શ્રી મહેન્દ્રભાઈ અંબાલાલ શાહ	સભ્ય
૨. શ્રી નરપતલાલ એલ. સંઘવી	મંત્રી	૬. શ્રી પ્રફુલભાઈ ગાંગજી ગાલા	સભ્ય
૩. શ્રી હસમુખભાઈ સી. શાહ	સભ્ય	૭. શ્રી સુલક્ષ્ણભાઈ ચંદ્રકાંત શાહ	સભ્ય
૪. શ્રી ધીરેનભાઈ રામજીભાઈ સંઘવી	સભ્ય		



૬. શ્રી મણીલાલ દુર્લભજી વિદ્યાર્થીગૃહ, ભાવનગર

- |                              |        |                             |                   |
|------------------------------|--------|-----------------------------|-------------------|
| ૧. શ્રી જીતેન્દ્રભાઈ ડી. શેઠ | મંત્રી | ૫. શ્રી દીપકભાઈ સી. શાહ     | સભ્ય              |
| ૨. શ્રી વસંતલાલ ડી. શેઠ      | મંત્રી | ૬. શ્રી નરેન્દ્રભાઈ કે. શાહ | સભ્ય              |
| ૩. શ્રી મનમોહનભાઈ એફ. તંબોલી | સભ્ય   | ૭. શ્રી નિરંજનભાઈ એન. શાહ   | સભ્ય              |
| ૪. શ્રી રજનીભાઈ સી. પારેખ    | સભ્ય   | શ્રી ડૉ. પંકજભાઈ એ. શાહ     | અવસાન તા. ૨૯-૨-૦૪ |
- (નોંધ : શ્રી મનુભાઈ બી. શેઠ અને શ્રી સવાઈલાલ પારેખનું રાજીનામું સ્વીકાર્યું તારીખ : ૪-૨-૨૦૦૫, ત્યારબાદ તેઓશ્રીની નિમણૂક સલાહકાર સભ્ય તરીકે કરવામાં આવી છે.)

૭. શ્રીમતી શારદાબેન ઉત્તમલાલ મહેતા કન્યા છાત્રાલય, અમદાવાદ

- |                                    |        |                               |      |
|------------------------------------|--------|-------------------------------|------|
| ૧. શ્રીમતી શારદાબેન ઉત્તમલાલ મહેતા | મંત્રી | ૫. શ્રીમતી ભાવનાબેન બી. શાહ   | સભ્ય |
| ૨. શ્રીમતી પદ્માબેન ફડીયા          | મંત્રી | ૬. શ્રીમતી અનસુયાબેન બી. દલાલ | સભ્ય |
| ૩. શ્રીમતી ભારતીબેન આર. શાહ        | સભ્ય   | ૭. શ્રીમતી મીનાબેન ડી. મોદી   | સભ્ય |
| ૪. શ્રીમતી અનિતાબેન એસ. મહેતા      | સભ્ય   |                               |      |

૮. ડૉ. ચાવન્ટરાજ પી. જૈન અને શ્રીમતી સંપુર્ણાબેન જૈન વિદ્યાર્થીગૃહ, ઉદયપુર

- |                             |        |                        |      |
|-----------------------------|--------|------------------------|------|
| ૧. શ્રી બાબુલાલજી એચ. બાફના | મંત્રી | ૫. શ્રી રાજ લોઢા       | સભ્ય |
| ૨. શ્રી મહાવીરચંદ્રજી રાંકા | મંત્રી | ૬. શ્રી અનિલભાઈ શાહ    | સભ્ય |
| ૩. શ્રી મોહનસીંઘજી દલાલ     | સભ્ય   | ૭. શ્રી ડી. સી. પોરવાલ | સભ્ય |
| ૪. શ્રી ગણપતસીંઘજી કોઠારી   | સભ્ય   |                        |      |

૯. શ્રી મહાવીર જૈન વિદ્યાલય (શ્રી ભારત જૈન વિદ્યાલય) પૂના

પૂના સ્થાનિક સમિતિની પુનઃરચના ન થાય ત્યાં સુધી જુની નીચે મુજબના સભ્યશ્રીઓની બનેલ શાખા સમિતિ કાર્યભાર સંભાળશે.

- |                                   |        |                             |      |
|-----------------------------------|--------|-----------------------------|------|
| ૧. શ્રી વિજેન્દ્ર સુમતિલાલ પટ્ટણી | મંત્રી | ૫. શ્રી ગજેન્દ્રભાઈ એસ. જૈન | સભ્ય |
| ૨. શ્રી યુવરાજ શાંતિલાલ શાહ       | મંત્રી | ૬. શ્રી વિલાસ જે. શાહ       | સભ્ય |
| ૩. શ્રી શરદભાઈ બાબુલાલ શાહ        | સભ્ય   | ૭. શ્રી પ્રશાંતભાઈ આર. શાહ  | સભ્ય |
| ૪. શ્રી કમલેશ સી. મોતીવાલે        | સભ્ય   |                             |      |

નીચે મુજબના સભ્યશ્રીઓની બનેલ વલ્લભવિદ્યાનગર-કન્યા છાત્રાલય સમિતિની રચના વ્યવસ્થાપક સમિતિની તા. ૧૬-૮-૨૦૦૫ની સભામાં કરવામાં આવી.

- |                                     |        |                                   |      |
|-------------------------------------|--------|-----------------------------------|------|
| ૧. શ્રીમતી બિન્દુબેન કૌશિકભાઈ દોશી  | મંત્રી | ૪. શ્રીમતી કલ્પનાબેન કુમારભાઈ શાહ | સભ્ય |
| ૨. શ્રીમતી ચેતનાબેન અમરભાઈ દોશી     | સભ્ય   | ૫. શ્રીમતી મીનાબેન રાજેશભાઈ સંઘવી | સભ્ય |
| ૩. શ્રીમતી સ્મિતાબેન રાજેશભાઈ મહેતા | સભ્ય   |                                   |      |

અન્ય સમિતિઓ

૧. દેવકરણ મેન્સન સમિતિ

- |                              |        |                              |      |
|------------------------------|--------|------------------------------|------|
| ૧. શ્રી સુબોધરત્ન સી. ગારડી  | સંયોજક | ૫. શ્રી ખાંતિલાલ ગોકળદાસ શાહ | સભ્ય |
| ૨. શ્રી કીર્તિલાલ કે. દોશી   | સભ્ય   | ૬. શ્રી શ્રીકાંતભાઈ એસ. વસા  | સભ્ય |
| ૩. શ્રી પ્રાણલાલ કે. દોશી    | સભ્ય   | ૭. શ્રી અરવિંદભાઈ રતિલાલ શાહ | સભ્ય |
| ૪. શ્રી વિનોદભાઈ ઝવેરચંદ વસા | સભ્ય   | ૮. શ્રી જવાહરભાઈ એમ. શાહ     | સભ્ય |

૨. શ્રી મહાવીર જૈન વિદ્યાલય પ્રોપર્ટી ડેવલપમેન્ટ સમિતિ

- |                                |         |                                |      |
|--------------------------------|---------|--------------------------------|------|
| ૧. શ્રી દીપચંદભાઈ એસ. ગારડી    | પ્રમુખ  | ૮. શ્રી વિમલભાઈ મહિપતભાઈ શાહ   | સભ્ય |
| ૨. શ્રી કીર્તિલાલ કાળીદાસ દોશી | સભ્ય    | ૯. શ્રી ભુપેન્દ્રભાઈ પત્રાવાળા | સભ્ય |
| ૩. શ્રી ખાંતિલાલ ગોકળદાસ શાહ   | સભ્ય    | ૧૦. શ્રી દિનેશભાઈ જે. કુવાડીયા | સભ્ય |
| ૪. શ્રી વિનોદભાઈ એસ. વસા       | સભ્ય    | ૧૧. શ્રી સેવંતીલાલ સી. શાહ     | સભ્ય |
| ૫. શ્રી શ્રીકાંતભાઈ એસ. વસા    | સભ્ય    | ૧૨. શ્રી હિંમતલાલ એસ. ગાંધી    | સભ્ય |
| ૬. શ્રી સુબોધભાઈ સી. ગારડી     | કન્વીનર | ૧૩. શ્રી ગિરીશભાઈ હર્ષદભાઈ શાહ | સભ્ય |
| ૭. શ્રી પ્રકાશચંદ્ર પી. જવેરી  | સભ્ય    |                                |      |

૩. લોન ફિંડ સમિતિ

- |                               |         |
|-------------------------------|---------|
| ૧. શ્રી ખાંતિલાલ જી. શાહ      | કન્વીનર |
| ૨. શ્રી નવનીતભાઈ કે. ડગલી     | સભ્ય    |
| ૩. શ્રી સેવંતીલાલ છોટાલાલ શાહ | સભ્ય    |

૪. ઈન્વેસ્ટમેન્ટ કમિટી

- |                              |                      |
|------------------------------|----------------------|
| ૧. શ્રી કીર્તિલાલ કે. દોશી   | ચેરમેન- ટ્રસ્ટ બોર્ડ |
| ૨. શ્રી ખાંતિલાલ જી. શાહ     | કન્વીનર              |
| ૩. શ્રી અરવિંદભાઈ રતિલાલ શાહ | સભ્ય                 |

૫. શ્રી સારાભાઈ મગનલાલ મોદી લોન સ્કોલરશીપ ફંડ તેમજ

૬. શ્રી સારાભાઈ મગનલાલ મોદી ઉચ્ચ અભ્યાસ શિષ્યવૃત્તિ ટ્રસ્ટ ફંડ

- |                              |        |                               |      |
|------------------------------|--------|-------------------------------|------|
| વિદ્યાલયે નિમેષ સમિતિ        |        | દાતાશ્રીની ભલામણ અનુસાર       |      |
| ૧. શ્રી જમનાદાસ એસ. મોદી     | મંત્રી | ૬. શ્રી કાંતિલાલ એમ. શાહ      | સભ્ય |
| ૨. શ્રી ચંપકલાલ એમ. શાહ      | સભ્ય   | ૭. શ્રી રમેશચંદ્ર જે. શાહ     | સભ્ય |
| ૩. શ્રી રસીકલાલ બી. શાહ      | સભ્ય   | ૮. શ્રી રમણિકલાલ પ્રેમચંદ શાહ | સભ્ય |
| ૪. શ્રી જવાહરલાલ એમ. શાહ     | સભ્ય   | ૯. શ્રી અશોકભાઈ કાંતિલાલ કોરા | સભ્ય |
| ૫. શ્રીમતી કુસુમબેન જે. મોદી | સભ્ય   |                               |      |

૭. શ્રી ખેડા જૈન વિદ્યાર્થી ઉચ્ચ શિક્ષણ લોન સ્કોલરશીપ ફંડ :

વિદ્યાલયે નિમેલ સમિતિ

૧. શ્રી અશોકભાઈ કાંતિલાલ કોરા મંત્રી ૩. શ્રી રમેશચંદ્ર જેસીંગલાલ શાહ સભ્ય  
૨. શ્રી જમનાદાસ સારાભાઈ મોદી સભ્ય ૪. શ્રી ચંપકલાલ એમ. શાહ સભ્ય  
દાતા તરફથી હવે ભલામણ આવશે.

૬.૭ શ્રી વાડીલાલ સારાભાઈ વિદ્યાર્થીગૃહ, ગોવાલિયા ટેન્ક - મુંબઈ નવિનીકરણ અંગે

શ્રી મહાવીર જૈન વિદ્યાલયનું ગોવાલીયા ટેન્ક સ્થિત શ્રી વાડીલાલ સારાભાઈ વિદ્યાર્થીગૃહના મકાન નવનિર્માણ બાબતના આપણા સઘન પ્રયાસો છેલ્લાં ઘણા સમયથી ચાલે છે. અનેક મીટીંગો અને ચર્ચાઓ બાદ ભાડુઆત, દુકાનદારોએ એગ્રીમેન્ટ સહી કર્યું. પરંતુ રજીસ્ટ્રેશન વખતે હોસ્ટેલ બિલ્ડિંગના નવનિર્માણ બાદ જે મ્યુનિસિપલ ટેકસીસમાં દુકાનદાર, ભાડુઆતોની જગ્યામાં તીવ્ર વધારો થવાનો છે તે તેઓ ભોગવવા તૈયાર ન હતા અને તેઓએ ચર્ચા દરમ્યાન જણાવ્યું કે મ્યુનિસિપલ ટેકસમાં થનારો વધારો મકાન માલિક એટલે કે વિદ્યાલય ભોગવે તથા દુકાનદાર, ભાડુઆતોને તેમની દુકાનો માલિકી ધોરણે કરી આપવાની તેઓની માંગણીના વિવાદમાં એગ્રીમેન્ટોનું રજીસ્ટ્રેશન થઈ ન શક્યું. દરેક મીટીંગો અને ચર્ચાઓ દરમિયાન ભાડુઆતો કંઈક ને કંઈક નવી માગણીઓ કરતા હતા. ભાડુઆતો સાથે અનેક મીટીંગો કર્યા બાદ ખાસ કરીને દુકાનદાર, ભાડુઆતોની સાથે મીટીંગોમાં તેઓશ્રીની એક પછી એક નવી માંગણીઓ જે ભવિષ્યમાં વિદ્યાલય માટે બોજારૂપ થઈ શકે તેમ હતું. રહેણાંકવાળી જગ્યાના ભાડુઆતો પણ હક્કની રૂએ મળતી જગ્યા કરતાં વધારાની જગ્યાની માંગણી કરતા હતા. જે ભાડુઆતોના નામની ભાડાચીટી ન હોય તેવા ભાડુઆતો પણ કુટુંબના દરેક વડીલ સભ્યના નામની જુદી જગ્યાની માંગણી કરતા હતા. આમ વિદ્યાલયને માટે પોતે મકાનનું નવનિર્માણ કરવાનું શક્ય ન હતું. આ બધી બાબતો ધ્યાનમાં લઈ, કોઈપણ ડેવલપર્સને વિદ્યાલયની ગોવાલિયા ટેન્ક સ્થિત મિલકતોના સંકુલનું સંપૂર્ણ પુનઃનિર્માણ કરવાની આવેલ દરખાસ્ત રજૂ થઈ. આ દરખાસ્તનો અભ્યાસ કરતાં જણાયું કે આ દરખાસ્ત સ્વીકારી જો અમલ કરવામાં આવે તો વિદ્યાલયને આર્થિક રીતે ખૂબ જ ફાયદો થાય છે સાથે ભાડુઆતોની જવાબદારી વિદ્યાલય ઉપર રહેતી નથી. આમ વિદ્યાલયની ગોવાલિયા ટેન્ક સ્થિત મિલકતોના બિલ્ડર્સ/ડેવલપર્સ પાસે સંકુલનું સંપૂર્ણ પુનઃનિર્માણ કરવાની દરખાસ્ત સ્વીકારવામાં આવી અને સંકુલના પુનઃનિર્માણ માટે ડેવલપરો/બિલ્ડર્સ પાસેથી વર્તમાનપત્રોમાં જાહેરાત (પબ્લિક નોટિસ) આપી સિલ્ડ ટેન્ડર્સ મંગાવવામાં આવ્યા. આવેલ ટેન્ડર્સની ચકાસણી કર્યા બાદ ઉચ્ચ ઓફરવાળા બે ડેવલપરો/બિલ્ડર્સ સાથે [(૧) મે. દર્શન ગ્રુપ અને (૨) મે. વર્ષન ગ્રુપ] ત્રણ સભા ગોઠવી વાટાઘાટો કરવામાં આવી અને પ્રમુખશ્રીના સુચન મુજબ બંને ડેવલપર્સ સાથે મળી સંકુલનું પુનઃનિર્માણ કરવા સહમત થયા. આમ, વિદ્યાલયના ગોવાલિયા ટેન્ક સ્થિત મિલકતોના સંકુલનું સંપૂર્ણ પુનઃનિર્માણ માટેના MOU "શ્રી મહાવીર ડેવલપર" સાથે થઈ ગયેલ છે. જેની મુખ્ય શરતો નીચે મુજબ છે.

૧. આપણા પ્લાન મુજબ વિદ્યાલયનું શ્રી વા. સા. વિદ્યાર્થીગૃહનું મકાન તથા ગ્રાઉન્ડ ફ્લોર પર શિખરબંધ શ્રી દેરાસરજી પોતાના ખર્ચે બાંધી આપશે.
૨. પુનઃનિર્માણનું કાર્ય MOU ના સહી થયાની તારીખથી ત્રણ વર્ષમાં પૂર્ણ કરશે.
૩. પુનઃનિર્માણ કાર્યમાં ભાડુઆતી મકાનોમાં જે વધારાની FSI મળશે તે વેચવાના હક્ક બિલ્ડર્સ/ડેવલપર્સના રહેશે.
૪. બિલ્ડર્સ/ડેવલપર્સ ગોવાલિયા ટેન્ક સ્થિત વિદ્યાલયનું સંકુલનું પુનઃનિર્માણ કરવાના અધિકાર આપવા એટલે વિદ્યાલયને રૂ. ૩.૬૯ કરોડની રકમ આપશે.

ઉપરોક્ત પુનઃનિર્માણના આ કાર્યમાં આગળ કાર્યવાહી શરૂ કરતા પહેલાં એક પબ્લીક ઈન્ટરેસ્ટ લીટીગેશનમાં મુંબઈ હાઈકોર્ટે DCR 33(7) હેઠળના પુનઃનિર્માણના કામો પર સ્ટે આપ્યો. આમ અચાનક નવી સર્જાયેલ પરિસ્થિતિ પર ચર્ચા વિચારણા થઈ અને બિલ્ડર્સ/ડેવલપર્સ સાથે ચર્ચા કરતા તેઓશ્રીએ જણાવ્યું કે નક્કી થયા મુજબ તેઓ વિદ્યાલયની ગોવાલિયા ટેન્ક સ્થિત મિલકતોના DCR 33(7) હેઠળના પુનઃનિર્માણના કામો પર STAY આવ્યો હોવા છતાં પુનઃનિર્માણનું કાર્ય લેવા ઈચ્છુક છે. પરંતુ બદલાયેલ સંજોગોમાં અમુક શરતોમાં ફેરફાર કરવો જરૂરી છે અને તે ખાસ કરીને પ્રોજેક્ટ પૂર્ણ કરવાના સમય બાબતમાં. તેઓશ્રી વિદ્યાલયવતી અને વિદ્યાલયના નામે તેમના ખર્ચે પબ્લીક ઈન્ટરેસ્ટ લીટીગેશનમાં ઈન્ટરવીન થવાનો અને વિદ્યાલય ચેરીટેબલ ટ્રસ્ટ હોવાથી વિદ્યાલયના નામે હાઈકોર્ટે/સુપ્રીમ કોર્ટમાં કેસ રજૂ કરવા પણ સહમત થયા છે.

સુપ્રીમ કોર્ટના ગોવાળીયા ટેન્ક સંકુલ બાબતના છેલ્લા ઓર્ડર પ્રમાણે મુંબઈ - હાઈકોર્ટેને DCR 367 હેઠળના પુનઃનિર્માણના કાર્ય સંબંધમાં ફેરવિચારણા કરવા માટે ઓર્ડર કરેલ છે અને તેનો નિર્ણય મુંબઈ હાઈકોર્ટેને તા. ૩૧-૧૦-૨૦૦૬ના અંત સુધીમાં સુપ્રીમ કોર્ટેને જણાવવા જણાવેલ છે.

સુપ્રીમ કોર્ટે મુંબઈના બિલ્ડિંગોના પુનઃનિર્માણના DCR 367 હેઠળના બાંધકામોના નિર્ણય ડિસેમ્બર, ૨૦૦૬ સુધીમાં આપી દેવાનું નક્કી કરેલ છે.

ગોવાળીયા ટેન્કના મકાનોના પુનઃનિર્માણ બાબત ચેરીટી કમિશનર પાસે જે પરવાનગી માંગી છે તેનું ચેરીટી કમિશનર સાથે Hearing થઈ ગયું છે અને તેમનો ઓર્ડર તુરંત જ મળે તેવી સંભાવના છે. તેથી તે મળતા આપણે ટૂંક સમયમાં વિદ્યાલય, ગોવાળીયા ટેન્ક સ્થિત મિલકતોના સંકલનનું પુનઃનિર્માણનું કાર્ય શરૂ કરી શકીશું.

૭. વહીવટી

મુખ્ય કાર્યાલય

અનુ.	નામ	હોદ્દો
૧.	શ્રી તરુણભાઈ ઝવેરીલાલ મહેતા	રજીસ્ટ્રાર-અહેવાલના વર્ષ દરમ્યાન
૨.	શ્રી કનુભાઈ ચીમનલાલ શાહ	આસી. રજીસ્ટ્રાર-અહેવાલના વર્ષ દરમ્યાન
૩.	શ્રી નવીનભાઈ સી. બદાણી	આસી. રજીસ્ટ્રાર-અહેવાલના વર્ષ દરમ્યાન
૪.	શ્રી દિલીપભાઈ એસ. શાહ	સિનીયર ઓફિસર- તા. ૨૨-૧૧-૨૦૦૫ સુધી
૫.	શ્રી દીપકભાઈ બી. જોષી	સિનીયર ઓફિસર તા. ૨૪-૧-૨૦૦૬ સુધી
૬.	શ્રી અમુલભાઈ સવાઈલાલ શાહ	આસી. એકાઉન્ટન્ટ તા. ૧૫-૨-૨૦૦૬ સુધી
૭.	શ્રી રીટાબેન એસ. શાહ	આસી. એકાઉન્ટન્ટ માર્ચ ૨૦૦૬ થી

આ ઉપરાંત નીચે મુજબના કર્મચારીગણ મુખ્ય કાર્યાલયમાં અહેવાલના વર્ષ દરમ્યાન કાર્યરત હતા.

મદદનીશ	ચાર	પટાવાળા	ત્રણ
ગુજરાતી કોમ્પ્યુટર ઓપરેટર	એક	સફાઈ કામદાર	બે
લાઈબ્રેરીયન (અંધેરી સ્થિત)	એક	દફતરી	એક

શ્રી શામળદાસ ગાંધી માર્ગ (પ્રિન્સેસ સ્ટ્રીટ), દેવકરણ મેન્શન સ્થિત કાર્યાલયમાં નીચે પ્રમાણે કર્મચારીગણ કાયમી કાર્યરત છે.

અનુ.	નામ	હોદ્દો
૧.	શ્રી સંદીપભાઈ સોલંકી	સીવીલ એન્જિનીયર
૨.	શ્રી મધુકર રેડેકર	બીલ કલેક્ટર
	પટાવાળા / પંપ ઓપરેટર	એક સફાઈ કામદાર ત્રણ
	વોચમેન	એક

વહીવટ, ભાડા વસુલીનું કામ ઉપરોક્ત સર્વે કર્મચારીગણ સરસ રીતે પાર પાડે છે.

### ૭.૨ વિદ્યાર્થીગૃહો/ કન્યા છાત્રાલય

વિદ્યાર્થીઓ/વિદ્યાર્થિનીઓ તેમના અભ્યાસમાં બરાબર ધ્યાન આપી, નિયમ પાલન કરી શિસ્તબદ્ધ રહી પોતાનું ધાર્મિક, નૈતિક તેમજ ઉત્તમ સામાજિક વર્તન કરે તે ઉપર ધ્યાન આપી તેને પ્રોત્સાહિત કરે તે માટે સંસ્થાની દરેક શાખામાં શિક્ષણોન્મુખ અભિગમ ધરાવતાં કાર્યકુશળ ગૃહપતિ/ગૃહમાતાની નિમણૂંક કરેલ છે. ભવિષ્યમાં નાગરિક ઘડતરમાં તેઓ પોતાનો ઉત્તમોત્તમ ફાળો આપી રહેલ છે.

શાખાનું નામ	ગૃહપતિ/ગૃહમાતાનું નામ
સેન્ડહર્સ્ટ રોડ	શ્રી દીલીપભાઈ ધીરજલાલ શાહ, અહેવાલના વર્ષ દરમિયાન
અંધેરી	શ્રી સતીશભાઈ કે. પારેખ, અહેવાલના વર્ષ દરમિયાન
પૂના	શ્રી ભાવે, માર્ચ ૨૦૦૬ સુધી
ભાવનગર	શ્રી અરવિંદભાઈ મોહનલાલ સંઘવી, ડિસેમ્બર ૨૦૦૫થી
વલ્લભ વિદ્યાનગર	શ્રી ઉમેશભાઈ સેવંતીલાલ મહેતા, નવેમ્બર ૨૦૦૫થી
વડોદરા	શ્રી હર્ષવદન સી. શાહ, અહેવાલના વર્ષ દરમિયાન
અમદાવાદ	શ્રી હર્ષદભાઈ એલ. મહેતા, અહેવાલના વર્ષ દરમિયાન
કન્યા છાત્રાલય, અમદાવાદ	શ્રીમતી નિરંજનાબેન હરણેન્દ્રકુમાર શાહ, અહેવાલના વર્ષ દરમિયાન
કન્યા છાત્રાલય, વલ્લભ વિદ્યાનગર	આચાર્ય હંસાબેન નટવરલાલ, અહેવાલના વર્ષ દરમિયાન
ઉદયપુર	શ્રી વિનયભાઈ એન. કોઠારી, અહેવાલના વર્ષ દરમિયાન

### ૭.૩ દેવકરણ મેન્શન

દાનવીર અને શિક્ષણપ્રેમી શ્રેષ્ઠીવર્ય શેઠશ્રી દેવકરણ મુળજીભાઈ સંઘવીએ શ્રી મહાવીર જૈન વિદ્યાલયની સ્થાપના તથા તેના ઉત્કર્ષમાં અનન્ય ફાળો આપેલ છે. શ્રી મહાવીર જૈન વિદ્યાલયને તેઓશ્રીએ આપેલ દેવકરણ મેન્શન આજે પણ વિદ્યાલય માટે એક સારી આવકનું સાધન છે.

દશ બિલ્ડીંગના સંકુલવાળું દેવકરણ મેન્શન ખૂબજ જૂનું મકાન હોવાથી તેને જાળવણીના પ્રશ્નો ખૂબ જ ઉભા થાય છે. વિદ્યાલયે દેવકરણ મેન્શનની જાળવણી અને દેખરેખ માટે એક સીવીલ એન્જિનીયર, એક રેન્ટ કલેક્ટર, તથા બીજા ચોકીદાર અને સાફસફાઈ કામદારોની નિમણૂંક કરેલ છે.

### ૭.૪ પરદેશથી સંસ્થાને મળતું દાન

શ્રી મહાવીર જૈન વિદ્યાલય ચેરીટેબલ ટ્રસ્ટ હેઠળ રજીસ્ટર થયેલ છે. નિયમ મુજબ સંસ્થાને પરદેશથી મળતા દાન માટે જરૂરી પરવાનગી લેવાની હોય છે. તે માટે તા. ૧૦-૧-૧૯૯૬નાં રોજ ભારત સરકારને અરજી કરેલ હતી. ભારત સરકારે તા. ૬-૧૦-૧૯૯૭નાં પત્ર નં. II/21022/68(17)/96-FVRA III અન્વયે પરદેશથી મળતાં દાન માટે સંસ્થાને F.C.R.A. 1976 હેઠળ નોંધણી કરેલ છે અને F.C.R.A. રજી. નં. 083780601 Dt. 6th OCT. 1997માં મળેલ છે. આ મંજૂરી અન્વયે જરૂરી હિસાબો તૈયાર કરી, સમયસર ઓડિટ કરાવી ભારત સરકારના ગૃહ મંત્રાલયને નિયમિત મોકલવામાં આવે છે.

આ મંજૂરી અને સગવડનો લાભ લઈ આપણા પરદેશમાં વસતાં ભૂતપૂર્વ વિદ્યાર્થીઓ, શુભેચ્છકો, તેમજ સંસ્થા માટે ભલી લાગણી ધરાવતાં મહાનુભાવો તરફથી સંસ્થાને પરદેશ-ચલણ (Foreign Exchange)ના રૂપમાં દાન મળે છે. આજ સુધી મળેલ દાનની વિગતો નીચે મુજબ છે.

વર્ષ	પરદેશી	ચલણ	રૂપિયા
૩૧-૩-૨૦૦૫ સુધી	ડોલર્સ	૫,૩૦,૫૪૨	૨,૧૦,૨૧,૧૫૧
	પાઉન્ડ	૮૦,૮૫૨	૫૫,૨૧,૧૬૩
		<b>કુલ</b>	<b>૨,૬૫,૪૨,૩૧૪</b>
૧-૪-૨૦૦૫થી ૩૧-૩-૨૦૦૬ સુધી	ડોલર્સ	૨૭,૨૧૫	૧૭,૪૪,૩૮૭
	પાઉન્ડ	-	-
૩૧-૩-૨૦૦૬ સુધી	ડોલર્સ	૫,૫૭,૭૫૭	૨,૨૭,૬૫,૫૩૮
	પાઉન્ડ	૮૦,૮૫૨	૫૫,૨૧,૧૬૩
		<b>કુલ</b>	<b>૨,૮૨,૮૬,૭૦૧</b>

### ૮.૧ વાર્ષિક હિસાબ

સંસ્થાના સને ૨૦૦૫-૨૦૦૬ના (તા. ૧-૪-૨૦૦૫ થી તા. ૩૧-૩-૨૦૦૬) સુધીના ઓડિટ કરેલા હિસાબો ઉપરથી ઓડિટરે તૈયાર કરેલ સરવૈયું અને આવક ખર્ચના હિસાબો તારીખ ૧૮-૧૧-૨૦૦૬નાં રોજ યોજાયેલ વાર્ષિક સામાન્ય સભામાં પસાર થયા હતાં તે અહેવાલના અંતે છાપ્યાં છે. વર્ષ દરમિયાન ખર્ચ કરતાં આવકનો વધારો રૂ. ૧૪,૫૮,૬૭૮/- થયો છે. આવક ખર્ચ ખાતુ રૂ. ૧,૫૦,૭૨,૮૦૬/- ની પૂરાંત દર્શાવે છે.

### ૮.૨ સને ૨૦૦૬-૨૦૦૭નું અંદાજપત્ર

સને ૨૦૦૬-૨૦૦૭ (તા. ૧-૪-૨૦૦૬ થી તા. ૩૧-૩-૨૦૦૭)ના વર્ષનું અંદાજપત્ર વ્યવસ્થાપક સમિતિએ તા. ૬-૧૦-૨૦૦૫નાં રોજ તેમજ વાર્ષિક સામાન્ય સભાએ તા. ૧૨-૧૧-૨૦૦૫નાં રોજ પસાર કરેલ છે. તે મુજબ ખર્ચ કરતાં આવકનો વધારો રૂ. ૯૫,૦૦,૦૦૦/- દર્શાવે છે.



**૮.૩ સને ૨૦૦૭-૨૦૦૮નું અંદાજપત્ર**

સને ૨૦૦૭-૨૦૦૮ (તા. ૧-૪-૨૦૦૭ થી તા. ૩૧-૩-૨૦૦૮)ના વર્ષનું અંદાજપત્ર વ્યવસ્થાપક સમિતિએ તા. ૧૫-૧૦-૨૦૦૬નાં રોજ તેમજ વાર્ષિક સામાન્ય સભાએ તા. ૧૮-૧૧-૨૦૦૬નાં રોજ પસાર કરેલ છે. તે મુજબ આવક કરતાં ખર્ચનો વધારો રૂ. ૪,૦૦,૦૦,૦૦૦/- દર્શાવે છે. જેમાં અંધેરી શાખાનાં નવીનીકરણની તથા બે નવી કન્યા છાત્રાલયોના વહીવટી ખર્ચાઓની જોગવાઈ સામેલ છે.

**૮.૪ નવા સભ્યોને આવકાર તા. ૧-૪-૨૦૦૫ થી તા. ૩૧-૩-૨૦૦૬**

અહેવાલના વર્ષ દરમ્યાન નીચેના ભાઈઓ/બહેનો તરફથી સભ્યપદ સ્વીકારવા વિનંતી મળતાં તેઓનું સભ્યપદ સ્વીકારી સંસ્થાના વિશાળ પરિવારમાં તેમનું હાર્દિક સ્વાગત કરવામાં આવ્યું.

**બેનીફેક્ટર (હિતવર્ધક) :**

૧. શ્રી શ્રીકાંતભાઈ જેસીંગભાઈ પરીખ

**પેટ્રોન (આશ્રયદાતા)**

- |                                     |  |
|-------------------------------------|--|
| ૧. શ્રીમતી માનસી દેવાંગભાઈ ગારડી    | ૧૦. શ્રી કુમાર વાડીલાલ શાહ                                   |
| ૨. શ્રી જેસીંગભાઈ બી. પરીખ          | ૧૧. શ્રી પોપટલાલ કુંવરજી સાવલા                               |
| ૩. શ્રી મનીષભાઈ સુમનલાલ વોરા        | ૧૨. શ્રી શાંતિલાલ વિરચંદ પટ્ટણી                              |
| ૪. શ્રી નવીનચંદ્ર દલપતલાલ મહેતા     | ૧૩. શ્રી નવીનભાઈ શાંતિલાલ ગાંધી                              |
| ૫. શ્રી દિલીપભાઈ મહેન્દ્રભાઈ શાહ    | ૧૪. શ્રી ચેતનાબેન અમરભાઈ દોશી<br>(આજીવન સભ્યમાંથી આશ્રયદાતા) |
| ૬. શ્રીમતી ભદ્રાબેન દિલીપભાઈ શાહ    | ૧૫. શ્રી ભરતકુમાર મુલચંદભાઈ દોશી                             |
| ૭. શ્રી શાંતિલાલ મંગળજીભાઈ મહેતા    | ૧૬. શ્રી વિજયભાઈ કનૈયાલાલ શાહ                                |
| ૮. શ્રી કનુભાઈ બી. શાહ              | ૧૭. મે. પંકજ સ્ટોર્સ<br>પ્રતિનિધિ : શ્રી રમણલાલ આર. શાહ      |
| ૯. મે. નવીનચંદ્ર લક્ષ્મીચંદ શાહ     |  |
| પ્રતિ : શ્રી નિલેશભાઈ નવીનચંદ્ર શાહ |  |

**વાર્ષિક પેટ્રોન (ઉપ-આશ્રયદાતા)**

- |   |  |
|---|--|
| ૧. ડૉ. કીર્તિભાઈ ધીરજલાલ  | ૭. ડૉ. હસમુખભાઈ ડી. શાહ  |
| ૨. શ્રી ચુનીલાલ મેઘજી મેહતા ચેરીટેબલ ટ્રસ્ટ<br>પ્રતિનિધિ : ડૉ. યશવંતભાઈ સી. મહેતા | ૮. શ્રી ચંદ્રકાંત કાંતિલાલ મહેતા                                     |
| ૩. શ્રી મલય સૂર્યકાંતભાઈ કારભારી  | ૯. શ્રી પ્રકાશચંદ્ર મણિલાલ શાહ                                       |
| ૪. શ્રી બાબુલાલ શિલચંદ શાહ  | ૧૦. શ્રી પ્રસન્નાભાઈ પી. બાફના                                       |
| ૫. શ્રી પ્રકાશભાઈ જેસીંગલાલ દોશી  | ૧૧. શ્રીમતી બિન્દુબેન કૌશિકભાઈ દોશી<br>(આજીવન સભ્યમાંથી ઉપઆશ્રયદાતા) |
| ૬. મહાસ્વેતા જૈન ફાઉન્ડેશન  | ૧૨. શ્રીમતી લીનાબેન ધીરેનભાઈ સંઘવી                                   |
| પ્રતિ : ડૉ. સુહાસ જયંતિલાલ વોરા   |  |

- |   |                                  |
|---|----------------------------------|
| ૧૩. ડૉ. રમેશભાઈ એસ. શાહ                                       | ૧૭. શ્રીમતી જ્યોતિબેન કે. શાહ    |
| ૧૪. શ્રી પંકજકુમાર હસમુખલાલ વોરા                              | ૧૮. શ્રી ધર્મેન્દ્ર કનૈયાલાલ શાહ |
| ૧૫. શ્રી હસમુખભાઈ ઉગરચંદ પોપટલાલ ગઢેચા                        | ૧૯. શ્રી ગિરીશભાઈ જયંતિલાલ શાહ   |
| ૧૬. શ્રી કુમારભાઈ કુલચંદ શાહ<br>(આજીવન સભ્યમાંથી ઉપઆશ્રયદાતા) | ૨૦. શ્રી અભયભાઈ કનૈયાલાલ શાહ     |
|   | ૨૧. શ્રી રમણિકલાલ મગનલાલ શાહ     |

**કન્યા છાત્રાલય આદ્યસંસ્થાપક (પેટ્રોન) :**

૧. કુ. ઉર્વી સુબોધનરત્ન ગારડી

**આજીવન સભ્યો**

- |                                     |                                   |
|-------------------------------------|-----------------------------------|
| ૧. શ્રી દિપકભાઈ ચંદ્રકાંતભાઈ શાહ    | ૬. શ્રીમતી કલ્પનાબેન કુમારભાઈ શાહ |
| ૨. શ્રી હિતેશભાઈ હરકીશનભાઈ મહેતા    | ૭. શ્રીમતી મીનાબેન રાજેશભાઈ સંઘવી |
| ૩. શ્રી નિરંજનભાઈ નાનાલાલ શાહ       | ૮. શ્રી ચેતનાબેન અમરભાઈ દોશી      |
| ૪. શ્રી વિશાલ ધર્મેન્દ્રકુમાર દોશી  | ૯. શ્રીમતી અલ્કાબેન ભરતભાઈ દોશી   |
| ૫. શ્રીમતી સ્મિતાબેન રાજેશભાઈ મહેતા |                                   |

તા. ૧-૪-૨૦૦૫ થી તા. ૩૧-૩-૨૦૦૬ સુધીના સભ્યોની વિગતો નીચે મુજબ છે.

અનુ. નં.	સભ્ય પ્રકાર	૩૧-૩-૨૦૦૫	નવા સભ્યો	અવસાન ડુબ્બીકેશન	કક્ષામાં ફેરફાર	તા. ૩૧-૦૩-૦૬ના દિવસે સભ્યશ્રી-ઓની સંખ્યા
૧	હિતવર્ધક	૦૧૮	૦૧	-	-	૦૧૯
૨	પેટ્રોન	૪૬૭	૧૭	૧૫+૧	-	૪૬૮
૩	વાર્ષિક પેટ્રોન	૨૭૮	૨૦	૦૬	+૧	૨૮૪
૪	કન્યા છાત્રાલય પેટ્રોન	૧૫૪	૦૧	૦૬	-	૧૪૯
૫	હક્કની રૂએ	૦૦૫	-	-	-	૦૦૫
૬	ક.છા. શુભેચ્છક	૦૨૮	-	-	-૧	૦૨૮
૭	ક.છા. સહાયક	૦૦૬	-	-	-	૦૦૬
૮	આજીવન સભ્ય	૭૬૮	૦૮	૨૭+૪	-૧	૭૪૬
	<b>કુલ</b>	<b>૧૭૨૭</b>	<b>૪૮</b>	<b>૫૮</b>	<b>-૧</b>	<b>૧૭૧૫</b>

**૯. કન્યા છાત્રાલયો :**

કન્યા છાત્રાલય, અમદાવાદ શાખાની શરૂઆત કર્યાને આજે તેરમું વર્ષ ચાલે છે. શિક્ષણ ક્ષેત્રે વિદ્યાર્થીઓની માફક વિદ્યાર્થીનીઓની ભુખ ઘણી વધી છે. પ્રવેશ માટે સતત ધસારો હજુ પણ ચાલુ જ છે. બાર વર્ષના અનુભવથી બતાવી આપ્યું છે કે વિદ્યાલય વધારે કન્યા છાત્રાલય ચલાવવા સક્ષમ છે. વલ્લભ વિદ્યાનગર મુકામે જુલાઈ ૨૦૦૫થી વિદ્યાર્થીનીઓને પ્રવેશ આપવાનું શરૂ થઈ ગયેલ છે. પુનામાં જૂન-૨૦૦૬થી વિદ્યાર્થીનીઓને પ્રવેશ આપવાનું કાર્ય શરૂ કરેલ છે.

હાલમાં બંને કન્યા છાત્રાલયની ક્ષમતા ૬૪ અને ૧૦૦ અને પુનામાં ૧૪૪ રાખવામાં આવી છે.

છાત્રાલયના વહીવટ સંચાલન માટે ફક્ત મહિલાઓની સ્થાનિક શાખા સમિતિ બનાવેલ છે.

આપણે કન્યા છાત્રાલયમાં વર્તમાનમાં નિ:શુલ્ક પ્રવેશ ટ્રસ્ટમાં અને અન્ય કક્ષામાં આપીએ છીએ સાથે કન્યા છાત્રાલયનું કુશળ વહીવટ સંચાલન આપણા સમાજના વાલીઓ તેમની ટિકરીઓને આપણા કન્યા છાત્રાલયમાં મુકવા માટે ખૂબ જ આતુર હોય છે. તેઓને કન્યા છાત્રાલયમાં વિશ્વાસ અને શ્રદ્ધા છે કે તેમની ટિકરીઓ આપણા કન્યા છાત્રાલયમાં તેમનો અભ્યાસ ખૂબ જ સારી રીતે કરશે. સારા સંસ્કાર પામશે અને ખૂબ જ સહી સલામત રહેશે.

### ૧૦.૧ શ્રી મહાવીર જૈન વિદ્યાલય જિનાગમ પ્રકાશન ટ્રસ્ટ

#### આગમ સંશોધન અને પ્રકાશન

આગમ પ્રભાકર દિવંગત પરમ પૂજ્ય મુનિરાજ પૂ. શ્રી પુણ્યવિજયજી મહારાજ સાહેબે ખૂબજ પરિશ્રમ અને ઝીણવટપૂર્વક સંશોધન દ્વારા શ્રી મહાવીર જૈન વિદ્યાલયના ઉપક્રમે શરૂ કરેલ કાર્યને શાસ્ત્ર સંશોધક શ્રુતસ્થવિર, દર્શનપ્રભાવક, વિદ્વવર્ય પ.પૂ. મુનિરાજ શ્રી જંબુવિજયજી મહારાજ સાહેબે તેટલી નિષ્ઠાથી શ્રમપૂર્વક આગળ વધારેલ છે. આ સંસ્થા તરફથી અત્યાર સુધીમાં ૨૦ આગમ ગ્રંથો પ્રગટ થઈ ચૂક્યા છે.

#### સમવાયાંગ સૂત્ર

અહેવાલના વર્ષ દરમ્યાન આગમ પ્રકાશનનું સમવાયાંગ સૂત્ર છપાઈને આવી ગયેલ છે તેની કિંમત રૂ. ૪૫૦/- રાખવામાં આવી છે.

### ૧૦.૨ શ્રી મહાવીર જૈન વિદ્યાલય જિનાલય ટ્રસ્ટ

પ.પૂ.આ.ભ. શ્રી વિજયવલ્લભસૂરીશ્વરજી મ.સા.ના આશીર્વાદ અને પ્રેરણાથી સ્થપાયેલ આ સંસ્થામાં આપણા સમાજના વિદ્યાર્થીઓ/વિદ્યાર્થિનીઓની ઉચ્ચ અભ્યાસની બધી જ સગવડો સાથે ધાર્મિક સંસ્કારના સિંચન માટે પણ સુંદર જિનાલયોનું નિર્માણ કરવામાં આવ્યું છે. મુંબઈ, અંધેરી, વડોદરા, વલ્લભ વિદ્યાનગર, ભાવનગર શાખાઓમાં શિખરબંધી દેરાસરો છે. જ્યારે પૂના, અમદાવાદ અને ઉદયપુરના વિદ્યાર્થીગૃહોમાં ઘર દેરાસરની વ્યવસ્થા કરવામાં આવેલ છે. જ્યાં વિદ્યાર્થીઓ નિયમિત રીતે જિનપૂજા અને દર્શનનો લાભ લે છે.

જિનાલય ટ્રસ્ટ જે શાખાઓમાં શિખરબંધી દેરાસરજીનું નિર્માણ થઈ શક્યું નથી ત્યાં જિનાલયનું નિર્માણ કરવા પ્રવૃત્ત છે અને પૂના શાખામાં નૂતન જિનાલયનું નિર્માણ કરવાનું નક્કી કરવામાં આવ્યું છે જે માટે જરૂરી કાર્યવાહી થઈ રહી છે.

#### નવા ધાર્મિક પુસ્તકોનું પ્રકાશન અને ધાર્મિક અભ્યાસક્રમ

દરેક શાખામાં વિદ્યાલયે તૈયાર કરેલ ધાર્મિક અભ્યાસક્રમના અભ્યાસ માટે ધાર્મિક શિક્ષકોની નિમણૂક કરવામાં આવી છે. જે શાખાઓમાં વિદ્યાર્થીઓને અનુકુળ સમયે ધાર્મિક અભ્યાસ કરાવે છે. દરેક વર્ષે જાન્યુઆરીના અંતમાં લેખિત ધાર્મિક પરીક્ષા લેવામાં આવે છે.

સંસ્થામાં રહી અભ્યાસ કરતા વિદ્યાર્થીઓ/વિદ્યાર્થિનીઓમાં ધાર્મિક સંસ્કારોનું સિંચન થાય તે માટે દરરોજ સાંજના ધાર્મિક વર્ગો દ્વારા ધાર્મિક શિક્ષણ આપવામાં આવે છે. તેમજ વિદ્યાર્થીઓ દ્વારા નિયમિત જિનપૂજા, અભક્ષ્ય ત્યાગ વિગેરે મૂળભૂત નિયમોનું ચૂસ્તપણે પાલન કરાવવામાં આવે છે. જેથી સંસ્થા છોડ્યા બાદ વ્યવહારમાં પણ વિદ્યાર્થીઓ જૈનત્વના સંસ્કાર જાળવી રાખે અને તેમાં વૃદ્ધિ કરે.

જૈન ધર્મના મૂળતત્ત્વોનું જ્ઞાન વિદ્યાર્થીઓ લઈ શકે તે માટે વિવિધ શ્રેણીને અનુલક્ષીને વર્ષ દરમ્યાન નવો અભ્યાસક્રમ શ્રેણી-૧ થી શ્રેણી-૪ સુધીના પુસ્તકો ગુજરાતી તથા હિન્દી ભાષામાં તૈયાર કરેલ છે. અભ્યાસક્રમ પ્રમાણે ૨૦૦૨-૦૩ના વર્ષથી નવા અભ્યાસક્રમનો અમલ શરૂ કરેલ છે. અભ્યાસક્રમ પ્રમાણે વર્ષના અંતે દરેક શાખામાં એક જ સમયે અને એક જ દિવસે લેખિત પરીક્ષાનું આયોજન થાય છે અને ધાર્મિક પરીક્ષામાં સતત બે વખત નાપાસ થનાર વિદ્યાર્થી/વિદ્યાર્થિનીને સંસ્થામાંથી છુટા કરવામાં આવે છે.

### ૧૧. શ્રદ્ધાંજલિ

અહેવાલના વર્ષ દરમિયાન કાર્યવાહક તથા વ્યવસ્થાપક સમિતિએ પસાર કરેલા શ્રદ્ધાંજલિ ઠરાવો નીચે મુજબ છે.

#### ૧. શ્રી અમરચંદ આર. ઝવેરી

આ સંસ્થાના આશ્રયદાતા શ્રી અમરચંદ આર. ઝવેરીના તા. ૧૫-૩-૨૦૦૫ના રોજ થયેલ દુ:ખદ અવસાનથી આ સભા ઘેરા શોકની લાગણી અનુભવે છે.

સદ્ગત શ્રી અમરચંદભાઈ સ્વભાવે ખૂબ જ માયાળુ, સરળ અને ધર્માનુરાગી હતા. તેઓના અવસાનથી આ સંસ્થાને, સમાજને અને તેમના કુટુંબીજનોને ન પૂરાય તેવી ખોટ પડી છે. તા. ૨-૪-૨૦૦૫ના રોજ મળેલ કાર્યવાહક સમિતિની સભા પરમ કૃપાળુ પરમાત્મા તેમના આત્માને પરમશાંતિ આપે એવી પ્રાર્થના સાથે સંવેદના વ્યક્ત કરે છે.

#### ૨. ડૉ. કનૈયાલાલ કે. શાહ

સંસ્થાના આજીવન સભ્યશ્રી ડૉ. કનૈયાલાલ કે. શાહના તા. ૧૬-૩-૨૦૦૫ના રોજ થયેલ દુ:ખદ અવસાનથી આ સભા ઘેરા શોકની લાગણી અનુભવે છે. સદ્ગત સ્વભાવે સરળ અને માયાળુ હતા અને કંઈક કરી છૂટવાની ભાવનાવાળા હતા. વ્યવસાયે સેવાભાવી ડોક્ટર હતા તથા વિદ્યાલયના કર્મચારીઓને નિ:શુલ્ક સેવા આપતા હતા. તેમના અવસાનથી આ સંસ્થાને, સમાજને અને તેમના કુટુંબીજનોને ન પૂરાય તેવી ખોટ પડી છે. તા. ૨-૪-૨૦૦૫ના રોજ મળેલ કાર્યવાહક સમિતિની સભા પરમકૃપાળુ પરમાત્મા તેમના આત્માને પરમ શાંતિ આપે એવી પ્રાર્થના સાથે સંવેદના વ્યક્ત કરે છે.

#### ૩. શ્રી લક્ષ્મીચંદ ડી. જવેરી

આ સંસ્થાના હિતવર્ધક સભ્યશ્રી શ્રી લક્ષ્મીચંદ ડી. જવેરીના તા. ૨૭-૨-૨૦૦૫ના રોજ થયેલ દુ:ખદ અવસાનથી આ સભા ઘેરા શોકની લાગણી અનુભવે છે. સદ્ગત સ્વભાવે સરળ અને માયાળુ હતા અને કંઈક કરી છૂટવાની ભાવનાવાળા હતા. તેમના અવસાનથી આ સંસ્થાને, સમાજને અને તેમના કુટુંબીજનોને ન પૂરાય તેવી ખોટ પડી છે. તા. ૨-૪-૨૦૦૫ના રોજ મળેલ કાર્યવાહક સમિતિની સભા પરમ કૃપાળુ પરમાત્મા તેમના આત્માને પરમશાંતિ આપે એવી પ્રાર્થના સાથે સંવેદના વ્યક્ત કરે છે.

#### ૪. શ્રી સાકરલાલ ભાઈચંદ શાહ

આ સંસ્થાની વ્યવસ્થાપક સમિતિના સભ્ય શ્રી સાકરલાલ ભાઈચંદ શાહના તા. ૧૫-૦૫-૦૫ના રોજ થયેલ દુ:ખદ અવસાન અંગે આ સભા ઘેરા શોકની લાગણી અનુભવે છે. સદ્ગત નિયમિત રીતે વ્યવસ્થાપક સમિતિની સભામાં હાજર રહેતા હતા. વિદ્યાલયના હિસાબોને લગતી દરેક બાબતોમાં સક્રિય રસ લેતા અને જરૂરી માર્ગદર્શન આપતા હતા. સ્વભાવે ખૂબ જ માયાળુ હતા. સંસ્થા પ્રત્યે અનન્ય લાગણી ધરાવતા હતા અને સંસ્થા માટે કંઈક કરી છૂટવાની ભાવનાવાળા હતા. તેમના અવસાનથી આ સંસ્થાને અને તેમના પરિવારને ન પૂરાય તેવી ખોટ પડી છે. તા. ૨૭-૫-૨૦૦૫ના રોજ મળેલ કાર્યવાહક સમિતિની સભા સદ્ગતના આત્માને પરમકૃપાળુ પરમાત્મા ચિરશાંતિ અર્પે એવી પ્રાર્થના કરે છે.



**૫. ડૉ. રમણલાલ સી શાહ**

આ સંસ્થાના ભૂતપૂર્વ વિદ્યાર્થી, ભૂતપૂર્વ માનદ્મંત્રીશ્રી, પેટ્રન અને દાતાશ્રી ડૉ. રમણલાલ સી. શાહના તા. ૨૨-૧૦-૨૦૦૫ના રોજ થયેલ દુઃખદ અવસાનથી આજરોજ મળેલ સભા ઘેરા શોકની લાગણી અનુભવે છે. સદ્ગત આ સંસ્થાના ભૂતપૂર્વ વિદ્યાર્થી હતા અને તેનો તેઓ ગર્વ અનુભવતા હતા. તેમના જીવનની પ્રગતિમાં સંસ્થાનો મોટો ફાળો રહ્યો છે અને સંસ્થા પ્રત્યેનું ઋણ અદા કરવા સદાયે તત્પર એવા ડૉ. રમણલાલ સી. શાહ સંસ્થા પ્રત્યેનું ઋણ અદા કરવાની દૃષ્ટિએ તેમના માતૃશ્રી - પિતાશ્રીના નામે બે ટ્રસ્ટ યોજના તથા વિદ્યાલયના વિદ્યાર્થીઓને પ્રતિ વર્ષ સુવર્ણચંદ્રક અને રૌપ્યચંદ્રક આપવાની ભાવનાથી રૂ. ૪,૦૦,૦૦૦/- જેવી માતબર રકમ સંસ્થાને દાનમાં આપેલ છે.

વિદ્યાલયના વિદ્યાર્થીઓ/વિદ્યાર્થિનીઓના ધાર્મિક શિક્ષણની શ્રેણી-૧ થી શ્રેણી-૪ સુધીનો અભ્યાસક્રમ તૈયાર કરવામાં ખૂબજ જહેમત ઉઠાવેલ છે.

સંસ્થાની સાહિત્યને લગતી પ્રવૃત્તિઓમાં આજ દિન સુધીમાં જુદા જુદા સ્થળે ૧૭ જૈન સાહિત્ય સમારોહ યોજવામાં આવેલ, તેના તેઓશ્રી સંવાહક હતા અને તેનું તેઓએ સફળ સંચાલન કરેલ છે અને જૈન સાહિત્યની પ્રવૃત્તિને વેગ આપેલ છે અને તેમાં તેમની વિદ્વતાના પણ દર્શન થાય છે. તેઓશ્રીએ જૈન સાહિત્ય પર ઘણા લેખો લખ્યા છે અને ઘણા પુસ્તકો પણ લખેલ છે. અન્ય સંસ્થાઓની પ્રવૃત્તિમાં પણ સંકળાયેલ હતા. તેઓશ્રી ધર્માનુરાગી, ઉદાર દિલ અને કોઈને માટે કંઈક કરી છૂટવાની ભાવના ધરાવતા હતા. તેઓના અવસાનથી આ સંસ્થાને, સમાજની અન્ય સંસ્થાઓને અને તેમના પરિવારને કદી ન પૂરાય તેવી ખોટ પડી છે. તા. ૨૭-૧૦-૨૦૦૫ના રોજ વ્યવસ્થાપક સમિતિની સભા, તેમના પવિત્ર આત્માને પરમ શાંતિ મળે તેવી પરમકૃપાળુ પરમાત્માને પ્રાર્થના કરી ભાવભરી શ્રદ્ધાંજલિ અર્પે છે.

**૧૨. ભાવપૂર્વકની વંદના**

છેલ્લા એકાદશ વર્ષથી ધાર્મિક શિક્ષણના સિંચન સાથે ઉચ્ચ શિક્ષણ માટે જરૂરી સુવિધા આપનાર શ્રી મહાવીર જૈન વિદ્યાલયનું આપણા સમાજમાં આગવું સ્થાન છે. ૮૧ વર્ષના સમયગાળામાં આ સંસ્થાએ પોતાના કુટુંબ, સમાજ અને સંસ્થાને ઉપયોગી થઈ પડે એવા અગણ્ય વિરલાઓને સમાજ સમક્ષ મુકેલ છે. આજે ૮૧મે વર્ષે આ સંસ્થાની સ્થાપનાના પ્રેરણામૂર્તિના માત્ર સ્મરણથી જ હૃદય ગદ્ગદ થઈ જાય છે અને પ્રેરણામૂર્તિની છબી માનસપટ પર કોતરાઈ જાય છે.

આ યુગપુરૂષનાં અમો પર અનેકગણાં ઉપકારો છે. આજે આ સંસ્થા આ યુગ પુરૂષના આશિષથી ઉત્તરોત્તર પ્રગતિ સાધી રહી છે. અમો યુગપુરૂષ પંજાબ કેસરી આચાર્યશ્રી વિજયવલ્લભસૂરીશ્વરજી મહારાજ સાહેબના ચરણોમાં નતમસ્તકે કોટી કોટી વંદન કરીએ છીએ. સાથે એ સમયદર્શી પંજાબ કેસરી આચાર્યશ્રી વિજયવલ્લભસૂરીશ્વરજી મહારાજ સાહેબના શિષ્ય સમુદાયના પ.પૂ. આચાર્ય કોંકણદીપક ગચ્છાધિપતિ શ્રી રત્નાકરસૂરિશ્વરજી મ.સા., મુનિશ્રી નવીનચંદ્રવિજયજી મ.સા., પૂ. વિદ્વવર્ધનમુનિશ્રી જંબુવિજયજી મ.સા., પ.પૂ.આ.ભ. શ્રી પ્રદ્યુમનસૂરીશ્વરજી મ.સા., પૂ. શ્રી નંદિઘોષવિજયજી મ.સા., પૂ.આ.ભ.શ્રી કલાપ્રભસાગરસૂરીશ્વરજી મ.સા. અને પૂ. સાધ્વીજી યશોદાશ્રીજી મ.સા. તેમજ પૂ. સાધ્વીજી જયંતપ્રભાશ્રીજી મ.સા. ઉપરાંત સમુદાયના અન્ય મુનિવર્યો તરફથી સંસ્થાને આશીર્વાદ, પ્રેરણા અને માર્ગદર્શન મળી રહ્યા છે. તે અંગે અમો સૌ પ્રત્યે ઉપકારવશ થઈ ત્રિવિધ યોગે ભાવપૂર્વકની વંદના સાથે આશિષ યાચના કરીએ છીએ.

**૧૩. ભાવિ યોજનાઓ**

શ્રી મહાવીર જૈન વિદ્યાલય ૮૧માં વર્ષમાં પ્રવેશ કરી ચુકેલ છે. અને શતાબ્દી તરફની યાત્રા ઝડપથી આગળ વધી રહી છે. ઘણાં ઘણાં વિદ્યાર્થીઓને પ્રકાશ અને પ્રગતિનો પંથ એણે ચીંધ્યો છે.

ભાવિ યોજનાઓના અંતર્ગત ભાગ મુજબ વલ્લભ વિદ્યાનગર અને પૂના મુકામે કન્યા છાત્રાલયો શરૂ થઈ ગયા છે.

શૈક્ષણિક ક્ષેત્રે પગરણ માંડવા શ્રી મહાવીર જૈન વિદ્યાલય એજ્યુકેશન ફાઉન્ડેશન નામનું નવું ટ્રસ્ટ રજીસ્ટર કરવા ચેરીટી કમિશનર-મુંબઈને મોકલવામાં આવેલ છે અને આ નવું ટ્રસ્ટ થોડા સમયમાં રજીસ્ટર થઈ જતાં, વડોદરા મુકામે મેનેજમેન્ટ કોલેજ શરૂ કરવા માટેની કાર્યવાહી તુરંત હાથ ધરવામાં આવશે.

અમદાવાદ મુકામે કન્યા છાત્રાલયમાં પ્રવેશ માટેના વધતાં જતાં ધસારાને અનુલક્ષીને હાલના કન્યા છાત્રાલયના મકાનની અડીને આવેલ સૌરીન બંગલો ખરીદેલ છે. આ બંનેના પ્લોટ પર જુના મકાનો તબક્કાવાર તોડીને અમદાવાદ-કન્યા છાત્રાલય માટે નવું મકાન બાંધવાની દરખાસ્ત મંજૂર થઈ ગયેલ છે. આ માટેની જરૂરી કાર્યવાહી શરૂ કરવામાં આવેલ છે.

વિદ્યાર્થીઓ/વિદ્યાર્થિનીઓના પ્રવેશ માટે વધતાં જતાં ધસારાને લક્ષમાં લઈ હાલની શાખાઓમાં પ્રવેશની ક્ષમતામાં પણ સતત વધારો કરતા જઈએ છીએ અને તેના ભાગ રૂપે કન્યા છાત્રાલય-વલ્લભ વિદ્યાનગરમાં બીજો માળ બાંધવા માટે જરૂરી કાર્યવાહી શરૂ કરવામાં આવેલ છે.

અહેવાલના વર્ષમાં પરદેશ ઉચ્ચ અભ્યાસ માટે ૨૬ વિદ્યાર્થીઓ/વિદ્યાર્થિનીઓને રૂ. ૧૮,૫૦,૦૦૦/- જેટલી રકમ લોન સ્કોલરશીપ પેટે આપેલ છે. આપણાં નાણાંકીય સાધનોને લક્ષમાં રાખીને અને પરદેશ ઉચ્ચ અભ્યાસ માટે લોન સ્કોલરશીપની જે રકમ આપીએ છીએ તેને વિદ્યાલયનું એક પ્રકારનું રોકાણ ગણીને પરદેશ ઉચ્ચ અભ્યાસ માટે અપાતી હાલની રકમ રૂ. ૫૦,૦૦૦/-ને વધારીને ૧ લાખ કરવામાં આવી અને રૂ. ૨૫,૦૦૦/-ની રકમને રૂ. ૫૦,૦૦૦/- કરવામાં આવી.

ભાવિ યોજનાના ભાગ રૂપે આપણાં વિદ્યાર્થીઓ/વિદ્યાર્થિનીઓના સર્વાંગી વ્યક્તિત્વના વિકાસ માટે પરિસંવાદો, CAREER COUNSELLING વ્યાખ્યાનોનું આયોજન, COMPETITIVE EXAMINATION - CAT/ CET વગેરેમાં બેસવાં આપણાં વિદ્યાર્થીઓ/વિદ્યાર્થિનીઓ સક્ષમ બને તે માટે પ્રશિક્ષણ વર્ગો શરૂ કરવાનું વિચારેલ છે. આપણું લક્ષ્ય આપણાં યુવાધનનો સર્વાંગી વિકાસ થાય તે તરફ છે. આપણી ભાવિ યોજનાના ભાગ રૂપે આપણી શાખાઓને મુખ્ય કાર્યાલય માટે કોમ્પ્યુટર્સ પર મોડેમ બેસાડી સંકલિત (INTER CONNECT) કરવાની ઈચ્છા છે. શ્રી મહાવીર જૈન વિદ્યાલય વિશે જરૂરી માહિતી આપતી WEB SITE પણ શરૂ કરવાની જરૂરી કાર્યવાહી શરૂ કરેલ છે.

આપણા વિદ્યાર્થીઓ/વિદ્યાર્થિનીઓને સ્નાતક (એજ્યુએશન) બાદ અનુસ્નાતક (પોસ્ટ ગ્રેજ્યુએશન)ના અભ્યાસ માટે રાહત દર (કન્સેશનલ રેટ)થી પ્રવેશ મળે અને તે અભ્યાસ બાદ સારી નોકરીની તકો મળે તે માટે પણ આપણે કેટલીક યુનિવર્સિટી/ટેકનીકલ સંસ્થાઓ સાથે ચર્ચા શરૂ કરેલ છે. આમ, શૈક્ષણિક ક્ષેત્રે આપણો યુવાવર્ગ બધી જ રીતે સક્ષમ બને તે માટેના બધા જ પ્રયાસો શરૂ કરેલ છે.



## MBA મેનેજમેન્ટ કોલેજ

પ્રોફેશનલ કોર્સ માટે એક નવી કોલેજ શરૂ કરવા ઘણા વખતથી વિચારણા હેઠળ છે. વડોદરા ખાતે MBAના અભ્યાસક્રમ માટે નવી કોલેજ શરૂ કરવા અંગેનો પ્રસ્તાવ એલ્મની એસોસિએશનના પ્રમુખશ્રી તરફથી તેમના પત્રો તા. ૧૪-૫-૨૦૦૪ અને તા. ૩૦-૫-૨૦૦૪ દ્વારા મળેલ છે. એલ્મની એસોસિએશને કોલેજ પ્રોજેક્ટ માટે રૂ. બે કરોડ એકઠા કરી આપવાનું વચન આપેલ છે. માનનીય શ્રી કાંતિલાલ મણિલાલ શાહ, એલ્મની એસોસિએશનના ભૂતપૂર્વ પ્રમુખ તરફથી રૂ. ૧.૧૧ કરોડનું મુખ્ય દાન જાહેર કરેલ છે. ઉપરાંત બી.બી.એ.નો કોર્સ ચાલુ કરી શકાય તો તે માટે નામકરણ માટે રૂ. ૫૧ લાખના દાનની ઓફર શાખા પાસેથી આવેલ છે. આ પ્રોજેક્ટ અને તેનું સંપૂર્ણ સંચાલન વિદ્યાલય હસ્તક રહેશે. વડોદરા સ્થિત વિદ્યાર્થીગૃહની વધારાની જમીન ઉપર MBAના અભ્યાસક્રમ માટે નવી કોલેજ શરૂ કરવા સૂચન કરવામાં આવ્યું છે. તા. ૨૪-૧૨-૨૦૦૪ની વ્યવસ્થાપક સમિતિની સભામાં નક્કી થયા પ્રમાણે વડોદરા મુકામે MBAના અભ્યાસક્રમ માટે કોલેજ શરૂ કરવા તથા સંચાલન કરવા એક નવું ટ્રસ્ટ શ્રી મહાવીર જૈન વિદ્યાલય એજ્યુકેશન ફાઉન્ડેશનના નામે બનાવેલ છે. આ ટ્રસ્ટ ડીડ તથા સૂચિત કોલેજ માટેનું બંધારણ અને જમીન માટેના લીઝ ડીડને વ્યવસ્થાપક સમિતિની સભા તથા સામાન્ય સમિતિની સભાએ મંજૂરી આપેલ છે.

નવા ટ્રસ્ટના ટ્રસ્ટ ડીડને ચેરીટી કમિશનરની મંજૂરી માટે રજૂ કરેલ છે. ઉપરોક્ત ટ્રસ્ટ ડીડની તુરંત મંજૂરી મળી જશે તેવી અપેક્ષા છે. ટ્રસ્ટ ડીડની મંજૂરી મળ્યા બાદ કોલેજ માટે મકાનના બાંધકામ માટે જરૂરી કાર્યવાહી શરૂ કરવામાં આવશે.

અમો આપશ્રીને નમ્ર વિનંતી કરીએ છીએ કે અમારી ભાવિ યોજનાઓને મૂર્તસ્વરૂપ આપવા આપશ્રીનો તન, મન અને ધનથી જે આજ સુધી સહકાર મળેલ છે તે અવિરતપણે ચાલુ રહે એજ અભ્યર્થના.

આમ વિદ્યાલય, ટુંક સમયમાં શૈક્ષણિક ક્ષેત્રે નવા પગરણ માંડશે.

## અંધેરી શાખાના મકાનનું એકસ્ટેન્શન

અંધેરી શાખાનું એકસ્ટેન્શનનું કામ શરૂ થઈ ગયેલ છે. બેઝમેન્ટ અને ગ્રાઉન્ડ ફ્લોરનું કાર્ય પૂર્ણ થયું છે અને પહેલા માળના સ્લેબની તૈયારીઓ થઈ ગયેલ છે. અંધેરી શાખાના મકાનના એકસ્ટેન્શનનું કામ ફેબ્રુઆરી-૨૦૦૭ સુધી પૂર્ણ થશે. બીજા વધુ કાર્યની પ્રગતિ ખૂબ જ ઝડપથી આગળ વધી રહી છે.

## કન્યા છાત્રાલય, વલ્લભ વિદ્યાનગર

બીજા માળના બાંધકામની મંજૂરી વ્યવસ્થાપક સમિતિ અને સામાન્ય સમિતિ તરફથી મળી ગયેલ છે અને તેનું બાંધકામ શરૂ કરવાની કાર્યવાહી હાથ ધરેલ છે.

## ૧૩.૨ આભાર

આ સરસ્વતી આરાધના મંદિર ઉભુ કરવામાં જૈન સમાજની, અનેક નામી-અનામી, ઉદારદિલ, કેળવણી પ્રેમી દાતાઓ, ભાઈઓ, બહેનો અને ભૂતપૂર્વ વિદ્યાર્થીઓનો જે આજ સુધી સાથ અને સહકાર મળેલ છે એ જ અમારી સફળતાનું રહસ્ય છે. સંસ્થા અનેક નામી-અનામી દાતાઓની, કાર્યકરોની, સહયોગી મિત્રોની સંસ્થા તરફથી અપૂર્વ લાગણી, પ્રેમ, મમતાને ભાવપૂર્વક વધાવે છે અને તેઓશ્રીનો હાર્દિક આભાર માને છે.

## દાકતરી સુશ્રુષા

સંસ્થામાં પ્રવેશ મેળવનાર વિદ્યાર્થીઓ/વિદ્યાર્થિનીઓની શારીરિક તપાસ અને દાકતરી સુશ્રુષા અંગે મુંબઈમાં ડૉ. ગુણવંતભાઈ શેઠ, ડૉ. અરવિંદભાઈ ડગલી, ડૉ. નિતીનભાઈ એ. શાહ, ડૉ. વસંતભાઈ સી. દડિયા, ડૉ. અમુલખભાઈ એન. શાહ, અંધેરીમાં ડૉ. વિનોદભાઈ વી. શેઠ તથા ડૉ. રમેશભાઈ વીરા, પૂનામાં ડૉ. કિશોરભાઈ શાહ, ડૉ. અશોકભાઈ એચ. શાહ, ભાવનગરમાં ડૉ. મુકેશભાઈ આર. સંઘવી, અમદાવાદમાં ડૉ. અનુપમાબેન એમ. શાહ, ડૉ. મનોજભાઈ શાહ અને ડૉ. રમેશભાઈ શાહ, વડોદરામાં ડૉ. લીનાબેન જય સિંધાણી, વલ્લભ વિદ્યાનગરમાં ડૉ. લીનસ જે. ઇમેન્યુઅલ વગેરેએ આપેલ માનદ્ સેવાઓ બદલ અમો આભારની લાગણી વ્યક્ત કરીએ છીએ.

## સંસ્થાની મિલ્કતો

વિદ્યાલયને સદ્ભાગ્યે વિદ્યાલયના મકાનોની જાળવણી વગેરેમાં કોઈપણ જાતનો અવરોધ આવતો નથી અને સંસ્થાને હંમેશા કર્તવ્યનિષ્ઠ કાર્યકરોનો સાથ સાંપડતો જ રહે છે. દીન પ્રતિદીન સંસ્થાની મિલ્કતોમાં વધારો થતો જ આવે છે. આ મિલ્કતની જાળવણી, કાયદા કાનૂની દાવાઓ વિગેરેમાં નિષ્ણાંત આર્કિટેક્ટ અને એન્જિનિયર્સ શ્રી ભૂપેન્દ્રભાઈ પત્રાવાલા, શ્રી સેવંતિલાલ છોટાલાલ શાહ, પરીખ એન્ડ કુલકર્ણીના કન્સલ્ટીંગ એન્જિનિયર તેમજ વડોદરામાં શ્રી ભૂપેન્દ્રભાઈ મકાતી, વલ્લભ વિદ્યાનગરમાં આર્કિટેક્ટ શ્રી હંસુ એસોસિએટ્સ, અમદાવાદમાં શ્રી અનિલભાઈ ગાંધી, કન્યા છાત્રાલય - અમદાવાદમાં આર્કિટેક્ટ શ્રી મુકુલભાઈ શેઠ, પૂનામાં શ્રી શરદભાઈ તથા શ્રી સુનિલભાઈ વિગેરેનાં અમો આભારી છીએ.

## કાયદાકાનૂન અંગે

મિલ્કતોનાં દાવામાં કાનૂની સહાય માટે સંસ્થાને મુંબઈમાં મે. કાંગા એન્ડ કું. તથા તેના સિનિયર ભાગીદારો શ્રી મનુભાઈ ભક્તા, શ્રી ડી.ડી. દામોદર અને શ્રી અતુલભાઈ દેસાઈ, શ્રી એસ.એમ. શાહ, શ્રી મુલરાજ કે. શાહ, વડોદરામાં શ્રી રમણભાઈ વી. શાહ, અમદાવાદમાં શ્રી હરીશભાઈ શાહ, શ્રી ડી. સી. ગાંધી, ભાવનગરમાં એડવોકેટ શ્રી કનુભાઈ પરીખ તથા શ્રી વીનુભાઈ પરીખ વિગેરે દ્વારા હરહંમેશ માર્ગદર્શન મળતું રહે છે. સંસ્થા આ કાનૂની સહાય માટે તેમના આભારી છે.

## સ્ટાફ પ્રોવીડન્ટ ફંડ

સ્ટાફ પ્રોવીડન્ટ ફંડના ઓડિટર તરીકે મે. વિપિન એન્ડ કું. ચાર્ટર્ડ એકાઉન્ટન્ટે આપેલ સેવા બદલ અમો તેમનાં આભારી છીએ.

## ઓડિટર્સ

મે. કે. એફ. દોશી એન્ડ કું.ના શ્રી કીર્તિભાઈ એફ. દોશી ચાર્ટર્ડ એકાઉન્ટન્ટ સંસ્થાના હિસાબો ઓડિટ કરવા બદલ અમો તેઓના ઋણી છીએ.

વિદ્યાર્થીગૃહોના હિસાબોનું ઇન્ટરનલ ઓડિટ કરવા માટે મુંબઈના શ્રી પરાગ કનકરાય શાહ એન્ડ એસોસિએટ્સ, અંધેરી-મુંબઈના શ્રી એમ. બી. મહેતા એન્ડ એસોસિએટ્સના શ્રી મુકેશભાઈ બી. મહેતા ચાર્ટર્ડ એકાઉન્ટન્ટ, પૂનાના શ્રી ભરત મહેતા ચાર્ટર્ડ એકાઉન્ટન્ટ, અમદાવાદના વિપુલ આર. શાહ ચાર્ટર્ડ એકાઉન્ટન્ટ, અમદાવાદના મેસર્સ પંકજ બી. શાહ એન્ડ કું.ના ચાર્ટર્ડ એકાઉન્ટન્ટ શ્રી પંકજ બી. શાહ, વલ્લભ વિદ્યાનગરના મેસર્સ બારભાયા

એન્ડ કું.ના ચાર્ટર્ડ એકાઉન્ટન્ટ શ્રી અરવિંદ ડી. બારભાયા, અને ભાવનગરના મેસર્સ પ્રમોટ શાહ એન્ડ એસોસીએટ્સના ચાર્ટર્ડ એકાઉન્ટન્ટ શ્રી પ્રમોટ શાહના તથા વડોદરાના શ્રી ચંદ્રકાંત એન્ડ સેવંતીલાલ એન્ડ જે. કે. શાહ એન્ડ કું.ના અમો આભારી છીએ.

સંસ્થાની પ્રવૃત્તિઓને રાષ્ટ્ર તેમજ સમસ્ત સમાજ સમક્ષ પ્રચારની ભાવનાથી રજૂ કરી વિદ્યા અને શિક્ષણ અર્થે જે સેવા બજાવી છે તે માટે મુંબઈ સમાચાર, જન્મભૂમિ, ગુજરાત સમાચાર, સંદેશ, સમકાલીન, ખેડા વર્તમાન તેમજ અન્ય દૈનિક અખબારો તથા જૈન પત્રિકાઓ, સામાયિકો, જ્ઞાતિપત્રો વગેરેના તંત્રીઓ/માલિકો તેમજ ખબર પત્રીઓના પણ અમો ખૂબ આભારી છીએ.

એકનિષ્ઠાથી સુદૈર્ઘ્ય સમયથી કાર્ય કરનાર વિદ્યાલયના મુખ્ય કાર્યાલયના કર્મચારી/સેવકગણ, વિદ્યાર્થીગૃહોના ગૃહપતિઓ, ગૃહમાતા, ધાર્મિક શિક્ષકો, ભોજનાલય સંચાલન કરનાર કાર્યકરો, સિપાઈગણ તેમજ અન્ય સહાયકોનો અમો આભાર માનીએ છીએ.

અમો આપશ્રીની રજા લઈએ એ પહેલાં આ સંસ્થાના વિકાસ અને સંચાલનના કાર્યમાં આપશ્રીના સાથ સહકાર અને વિશ્વાસને બિરદાવીએ છીએ અને અમો આપશ્રી સહુનો હૃદયપૂર્વક આભાર માનીએ છીએ. સંસ્થાના વિકાસ અને પ્રગતિ માટે આપના સૂચનો અમારા માટે સાભાર આવકાર્ય રહેશે.

આશા રાખીએ છીએ કે સંસ્થાના ઉત્તરોત્તર વિકાસ અને ઉત્કર્ષ માટે આપશ્રીનો સાથ અને સહકાર હંમેશા મળતો રહેશે.

હાર્દિક શુભેચ્છાઓ અને અંતઃકરણપૂર્વક આપશ્રી અને આપના પરિવારના મંગળમય જીવનની વિરપ્રભુને પ્રાર્થના સાથે.

### અગત્યના બનાવો

#### (૧) કન્યા છાત્રાલય, પૂના નવી શાળાના નામકરણ અને ઉદ્ઘાટન :

શ્રી મહાવીર જૈન વિદ્યાલયની વધુ એક નવી શાળા 'શ્રીમતી શોભાબેન રસિકલાલ ધારીવાલ કન્યા છાત્રાલય'નું શુભ ઉદ્ઘાટન રવિવાર, તા. ૧૮-૬-૨૦૦૬ના રોજ સંપન્ન થયેલ છે.

આ પ્રસંગે વિવિધ સ્થળેથી વધુ સંખ્યામાં મહેમાનો પધારેલ હતા.

સંસ્થાના આદરણીય પ્રમુખ શ્રી ઈપચંદભાઈ એસ. ગારડીએ ખૂબ જ હર્ષ અને ઉલ્લાસ વચ્ચે ઈપ પ્રાગટ્ય કર્યું હતું અને ઉદ્બોધન કર્યું હતું.

શ્રી રસિકલાલ એમ. ધારીવાલ, શ્રીમતી શોભાબેન રસિકલાલ ધારીવાલ અને કુ. શ્રી જાન્હવીબેન ધારીવાલ સૌએ સાથે મળીને નામકરણ અને ઉદ્ઘાટન કર્યું હતું.

આ પ્રસંગે શ્રી શાંતિલાલ ટોકરશી શાહ અને શ્રીમતી ઈન્દુબેન શ્રીકાંતભાઈ વસા, શ્રીમતી લતાબેન મહીપતરાય શાહ અતિથિ વિશેષ તરીકે હતા.

તેમજ માનનીય શ્રી રસિકલાલ ધારીવાલ, શ્રીમતી શોભાબેન રસિકલાલ ધારીવાલ, શ્રી યુવરાજભાઈ શાહે અને કુ. જાન્હવીબેન ધારીવાલ તથા શ્રી કે. જી. શાહ, શ્રી શ્રીકાંતભાઈ એસ. વસા તથા શ્રી સુબોધરત્ન સી. ગારડીએ મનનીય પ્રવચનો આપ્યા હતા. સંસ્થાના ઇતિહાસમાં આ એક યાદગાર પ્રસંગ બની રહ્યો હતો. ખૂબ જ ઉલ્લાસભર ઉજવણી કરવામાં આવી હતી.

#### (૨) ૧૮મા જૈન સાહિત્ય સમારોહનો અહેવાલ તા. ૭-૮-૯ સપ્ટેમ્બર ૨૦૦૬

સ્વ. ડૉ. રમણલાલ ચી. શાહના સ્મરણાર્થે પ.પૂ.આ.ભ. વિજયપ્રદ્યુમ્નસૂરીશ્વરજી મ.સા.ની નિશ્રામાં અઢારમા જૈન સાહિત્ય સમારોહનું આયોજન તા. ૭-૮-૯, સપ્ટેમ્બર ૨૦૦૬ના રોજ શ્રી મહાવીર જૈન વિદ્યાલય (મુંબઈ) દ્વારા ભાવનગર મુકામે કરવામાં આવ્યું હતું. આ સમારોહને શ્રીમતી હીરાલક્ષ્મીબેન નવનીતલાલ શાહ પરિવાર (આશાપુરા ગ્રુપ)નું આતિથ્ય/સૌજન્ય પ્રાપ્ત થયું હતું. આ સમારોહની સર્વ બેઠકોનું સંચાલન સમારોહના સંયોજક ડૉ. ધનવંતભાઈ ટી. શાહે કર્યું હતું.

જૈન સાહિત્ય સમારોહમાં તા. ૭મી સપ્ટેમ્બરે બપોરે ૩-૦૦ થી ૫-૦૦ વાગ્યાની બેઠક જૈન સાહિત્ય સમારોહના પ્રણેતા ડૉ. રમણભાઈ શાહે સમર્પિત કરવામાં આવી હતી. આ બેઠકનું ઉદ્ઘાટન ડૉ. બળવંતભાઈ જાનીએ ઈપક પ્રગટાવીને કર્યું હતું. તેમણે અધ્યક્ષપદેથી ડૉ. રમણભાઈનો મધ્યકાલીન જૈન સાહિત્યના પ્રખર વિદ્વાન તરીકેનો સમગ્ર પરિચય તેમની રસાળ શૈલીમાં આપ્યો હતો. પદ્મશ્રી ડૉ. કુમારપાળ દેસાઈએ ડૉ. રમણભાઈના સૌજન્યશીલ વ્યક્તિત્વનો પરિચય તેમની વિદ્વતપૂર્ણ શૈલીમાં કરાવ્યો હતો. ડૉ. કલાબહેન શાહે પોતાના ગુરુજન ડૉ. રમણભાઈના પરિચય કરાવતાં કેટલાક અંગત પ્રસંગો હૃદયસ્પર્શી વાણીમાં વ્યક્ત કર્યા હતા.

બીજા દિવસની ૮મી તારીખની પ્રથમ બેઠકમાં પ.પૂ. આચાર્ય શ્રી પ્રદ્યુમ્નસૂરીશ્વરજીએ આગમ વાચના ગંભીર અને સરળ શૈલીમાં કરી શ્રોતાઓને આગમ વિષયક માહિતી આપી હતી. આ બેઠકના અધ્યક્ષપદેથી ડૉ. જિતુભાઈ શાહે 'જૈન યોગ'નો સવિસ્તર પરિચય તેમની શાંત-સરળ અને વિદ્વતપૂર્ણ વાણીમાં રજૂ કર્યો હતો. અન્ય વિદ્વાનોએ 'જૈન ધ્રુષ્ટિએ યોગ' એ વિષયના વિવિધ પાસાઓ પોતપોતાના નિબંધોમાં અભ્યાસપૂર્ણ રીતે રજૂ કર્યા હતા. તેમાંના કેટલાક આ પ્રમાણે છે.

ડૉ. હંસાબેન શાહ, ડૉ. ઉત્પલા મોદી, ડૉ. છાયાબેન પી. શાહ (અમદાવાદ), શ્રી પ્રવિણભાઈ શાહ, ડૉ. કોકિલાબેન શાહ, શ્રી ગોવિંદજી લોડાયા, ડૉ. માલતીબેન શાહ (ભાવનગર), શ્રીમતી પાર્વતીબેન ખીરાણી, શ્રીમતી રતનબેન છાડવા, કુ. ફાલ્ગુનીબેન જવેરી, ડૉ. અભયભાઈ દોશી, શ્રી વસંતભાઈ ખોખાણી (રાજકોટ), શ્રી રશ્મિભાઈ ઝવેરી (મુંબઈ), શ્રી જશવંતભાઈ શાહ, ડૉ. શોભનાબેન શાહ (અમદાવાદ), ડૉ. નિરંજનાબેન વોરા (અમદાવાદ), શ્રીમતી નલિનીબેન શાહ તથા પ્રા. પ્રતાપકુમાર ટોલિયા (બેંગલોર) વગેરે.

આ દિવસની બપોરની ૩ થી ૬ વાગ્યાની બેઠકના 'જૈન પત્રકારિત્વ' વિષયના અધ્યક્ષ પદ્મશ્રી કુમારપાળ દેસાઈએ 'જૈન પત્રકારત્વની દશા અને દિશા તેમની રસાળ શૈલીમાં બનાવી હતી. ડૉ. કલાબેન શાહે 'જૈન પત્રકારત્વ અને વ્યાવસાયિક પત્રકારત્વનો તફાવત રજૂ કર્યો હતો. ડૉ. કાંતિભાઈ બી. શાહ, શ્રી ગીતાબેન જૈન, શ્રી જયંતિલાલ એમ. શાહ, શ્રી હિંમતભાઈ એસ. ગાંધી, શ્રી પારસકુમાર મહેતા વગેરેએ પોતાના નિબંધો રજૂ કર્યા હતા.

તા. ૮મી સપ્ટેમ્બરની સવારની બેઠકમાં પ્રકીર્ણ વિષયોની રજૂઆત કરાઈ હતી. આ બેઠકના અધ્યક્ષ પદેથી શ્રીમતી તારાબેન રમણલાલ શાહે 'અષ્ટ પ્રતિહાર્ય' વિષય પર વિદ્વતપૂર્ણ વક્તવ્ય તેમની સૌમ્ય અને શાંત વાણીમાં આપ્યું હતું.

તા. ૮મીએ રાત્રિ બેઠકમાં યજમાન શ્રી નવનીતલાલ શાહ પરિવાર તરફથી ફીજાબેન શાહે સર્વ વિદ્વાનોનું પૂજન કર્યું હતું. ભાવનગર મહાવીર જૈન વિદ્યાલયના કાર્યકરો, તેમજ સ્થાનિક કાર્યકરો શ્રી નરેન્દ્રભાઈ શેઠ, શ્રી બાબાભાઈ, શ્રી અનંતભાઈ, શ્રી યોગેશભાઈ પંડયા વગેરેના સહકારથી સમગ્ર સમારોહ સફળતાપૂર્વક સંપન્ન થયો હતો. તે માટે અતિથિ પરિવારે એ સર્વેનું સન્માન કર્યું હતું.

આ પ્રસંગે શ્રી મહાવીર જૈન વિદ્યાલય તરફથી માનદ્ મંત્રીશ્રી શ્રીકાંતભાઈ વસા તથા વ્યવસ્થાપક સમિતિના સભ્યશ્રી શ્રી વિનોદભાઈ જે. વસા, શ્રી કચરાલાલ યુનીલાલ શાહ ખાસ ઉપસ્થિત રહ્યા હતા.

સમારોહમાં વિવિધ પ્રાંતોમાંથી લગભગ ૭૫ વિદ્વાનો પધાર્યા હતા અને લગભગ ૫૦ શોધ નિબંધોનું વાંચન થયું હતું.

સમગ્ર સમારોહ ભાવનગરના બહેરા-મૂંગાની શાળાના - મહાવીર ઓડિટોરીયમમાં યોજાયો હતો. જેમાં ચારે બેઠકમાં લગભગ ૧૫૦ થી ૧૭૫ વિદ્વાન - શ્રોતાઓની ઉપસ્થિતિ હતી.

## ૯૧મો વાર્ષિક અહેવાલ ૨૦૦૫-૨૦૦૬

### ઉપસંહાર

શ્રી મહાવીર જૈન વિદ્યાલયની એકાણુંમાં વર્ષની કાર્યવાહીની વિગતો અને પ્રગતિનો અહેવાલ આપ સમક્ષ રજૂ કરતાં અમો આનંદ અનુભવીએ છીએ.

એકાણું વર્ષની લાંબી મંજીલ દરમ્યાન આ સંસ્થાએ ઘણી ચડ-ઉતર જોઈ. પરંતુ આર્ષદેષ્ટા, યુગપ્રવર્તક, પંજાબકેસરી આ.ભ. શ્રી વિજય વલ્લભસૂરીસ્વરજી મ.સા.ની અસીમ કૃપાથી દરેક પ્રકારના ઉભા થયેલા પ્રશ્નોમાંથી માર્ગ શોધાયો અને વિદ્યાલય ગુરુદેવે ચિંધેલા માર્ગ પર ચાલવા સતત પ્રયત્નશીલ રહી છે. કેળવણીનો ઉલ્લેખ કરતાં આચાર્યશ્રી કહેતાં કે, “વ્યાવહારિક અને આધ્યાત્મિક કેળવણીનું સાધન ધર્મ અને સદાચરણનું સેવન છે. તેના વિના વ્યાવહારિક કેળવણી અર્થ વગરની છે, જે કેળવણી નીતિમાન ન બનાવે, ઉદાત્ત આદર્શ જીવનની પ્રેરણા ન આપે, સમાજ અને દેશસેવા આદિ કાર્યો પ્રત્યે વિચારતાં ન કરી મૂકે તે સાચી કેળવણી નથી. શિક્ષણ દ્વારા સમાજનો અભ્યુદય સાધી અને વિદ્યાર્થીઓને અનુલક્ષી વિદ્યા પ્રાપ્તિ પાછળનું મુખ્ય ધ્યેય સત્ય સમજવાનું અને આચરણ કરવાનું છે. વિદ્યા પ્રાપ્તિ કરી તેનો ઉપયોગ કુટુંબ અને સમાજ કલ્યાણ માટે તથા ધર્મોદ્ધાર માટે કરવો એ જ મહાન સદ્ગુણો છે.”

એ યુગદેષ્ટા પ્રભાવક પુરુષે, સમાજની ચેતનાને જાગૃત કરવા, ઠેરઠેર વિદ્યાની પરબોની સ્થાપના કરવાનું પુણ્યકાર્ય કર્યું એને અમારા કોટિ કોટિ વંદન.

હાલ વિદ્યાલય ૮ વિદ્યાર્થીગૃહો અને ૩ કન્યા છાત્રાલયો દ્વારા અંદાજે ૧૪૦૦ વિદ્યાર્થી/વિદ્યાર્થિનીઓને ઉચ્ચ શિક્ષણ પ્રાપ્ત કરવા બધી જ સગવડો આપવાનો નમ્ર પ્રયાસ કરે છે. દિવસે દિવસે આ વિદ્યાર્થીગૃહો અને કન્યા છાત્રાલયોનું કાર્યક્ષમ સંચાલનની જવાબદારી વધતી જાય છે. અને આ જવાબદારી વ્યસ્થિત રીતે ઉપાડી શકાય તે માટે અમો સતત પ્રયત્નશીલ, જાગૃત તથા સજાગ છીએ.

નવા ટ્રસ્ટના રજીસ્ટ્રેશન બાદ, વડોદરા મુકામે મેનેજમેન્ટ કોલેજ શરૂ કરવાની કાર્યવાહી તુરંત હાથ ધરવામાં આવશે. અમદાવાદ મુકામે કન્યા છાત્રાલયના હાલના મકાન તથા નવા સૌરીન બંગલાને તબક્કાવાર તોડી, કન્યા છાત્રાલય - અમદાવાદ માટે નવું મકાન બાંધવાની કાર્યવાહી હાથ ધરવામાં આવશે. અંધેરી શાખાનું વિસ્તરણનું કાર્ય હાલ ચાલુ છે. આ નવા સાહસો પૂર્ણ કરવા અમોને શ્રદ્ધા અને વિશ્વાસ છે કે વિદ્યાલયના પૂર્વ વિદ્યાર્થીઓ અને સમગ્ર સમાજ અમારી પડખે ઉભો છે. હકીકતમાં તો વિદ્યાલયના પૂર્વ વિદ્યાર્થીઓ એ સંસ્થાની મોટી મૂડી છે જેનો સાથ, સહકાર, સહયોગ તથા પીઠબળ અમારામાં નવું જોમ ઉમેરે છે.

શાખાઓમાં અભ્યાસ કરતાં વિદ્યાર્થીઓ/વિદ્યાર્થિનીઓના સર્વાંગી વ્યક્તિત્વના વિકાસ માટે સતત જાગૃત આ સંસ્થા દ્વારા સમયાંતરે વિદ્યાર્થી શિબિરો, ધાર્મિક તથા શૈક્ષણિક પ્રવાસોનું આયોજન, વિદ્વાનો અને સંતોના પ્રવચનો, વ્યાખ્યાનો, કોમ્પ્યુટર ટ્રેઈનીંગ, આંતર શાખા રમતગમત હરિકાઈ વગેરે અનેકવિધ પ્રવૃત્તિઓનું આયોજન કરવામાં આવે છે.

૪૭૫થી શતાબ્દી તરફ આગળ વધતી વિદ્યાલય પાસે અનેકવિધ શૈક્ષણિક પ્રવૃત્તિઓનું વિસ્તરણ કરવાની આપણો સમાજ મોટી અપેક્ષા રાખે છે તે સાથે દિનપ્રતિદિન વધતી જતી મોંઘવારીને કારણે ખર્ચાઓમાં થતો સતત વધારો અમોને ખૂબ જ ચિંતિત રાખે છે. વ્યાજના ઘટતા જતાં દરોએ વિદ્યાલયની આવકમાં ઘણો જ ઘટાડો કરેલ છે. આવકના બીજા સ્ત્રોતો જેવા કે ભાડાની આવક વધારવી અને અન્ય બીજાં ઉપાયો શોધવા ખૂબ જ જરૂરી બનેલ છે અને આ બાબત અમો ગંભીર પહેલે વિચારી રહ્યા છીએ.

આપશ્રી વિદ્યાલયના વિકાસ, સંચાલન અને વહીવટ બાબત અમારામાં જે વિશ્વાસ મૂક્યો છે તેનું અમે હૃદયપૂર્વક અભિવાદન કરીએ છીએ અને આ બાબતમાં કંઈ ક્ષતિ રહી ગઈ હોય તો તેની હૃદયપૂર્વક ક્ષમા આપી આદ્યપ્રેરક સોંપેલા કાર્યો સફળતાપૂર્વક પાર પાડીએ તે માટે આપશ્રીનો સાથ, સહકાર અને સહયોગ મળતો રહેશે એવી ભાવના સહ.

હાર્દિક શુભેચ્છાઓ સહ.

વ્યવસ્થાપક સમિતિએ મંજૂર કર્યો :

તા. ૧૫-૧૦-૨૦૦૬

સામાન્ય સમિતિએ મંજૂર કર્યો :

તા. ૧૮-૧૧-૨૦૦૬

લિ. ભવદીય,

ખાંતિલાલ ગોકળદાસ શાહ

શ્રીકાંતભાઈ સાકરચંદ વસા

સુબોધરત્ન ચીમનલાલ ગારડી

માનદ્ મંત્રીઓ



## એકાદશી (૯૧મી) વાર્ષિક સાધારણ સભા

શનિવાર તા. ૧૮-૧૧-૨૦૦૬ બપોરે ૪-૩૦ કલાકે

સામાન્ય સમિતિના માન્યવર સભ્યશ્રીઓ જોગ,

આ સંસ્થાની ૯૧મી વાર્ષિક સામાન્ય સમિતિની સાધારણ સભા સંસ્થાના બંધારણ અને ધારાધોરણ કલમ ૨૦ની રૂએ સંવત ૨૦૬૩, કારતક વદિ તેરસ, શનિવાર તા. ૧૮-૧૧-૨૦૦૬ના રોજ બપોરે ૪-૩૦ કલાકે મુંબઈ મુકામે ઓગષ્ટ ક્રાંતિ માર્ગ પરના સંસ્થાના શ્રી વાડીલાલ સારાભાઈ વિદ્યાર્થીગૃહના ભોંયતળીયે (ગ્રાઉન્ડ ફ્લોર પર) નીચે જણાવેલ કાર્યસૂચિ ઉપર જરૂરી વિચારણા કરી નિર્ણય કરવા માટે મળશે. તે સમયે કાર્યસાધક હાજરી નહીં હશે તો, તે સભા મુલતવી રહેશે અને મુલતવી રહેલ સભા અર્ધા કલાક બાદ તે જ સ્થળે તે જ કાર્યસૂચિ માટે મળશે ત્યારે કોરમનો બાધ રહેશે નહિ. તો સભ્યશ્રીઓને ઉપસ્થિત રહેવા ખાસ વિનંતિ છે.

સંસ્થાના તારીખ ૩૧-૩-૨૦૦૬ના રોજ પૂરા થતા વર્ષના આવક-જાવક (ખર્ચ)ના ઓડિટેડ હિસાબો, સરવૈયું આ સાથે મોકલેલ છે.

### કાર્યસૂચિ

૧. ગત તારીખ ૧૬-૯-૨૦૦૬ની અસાધારણ સભાની કાર્યવાહીની નોંધ વંચાણે લઈ મંજૂર કરવા.
૨. વ્યવસ્થાપક સમિતિના સને ૨૦૦૫-૨૦૦૬ના વર્ષની કાર્યવાહીના અહેવાલ (૯૧મો વાર્ષિક અહેવાલ)ની રજૂઆત અને તે પસાર કરવા.
૩. શ્રી મહાવીર જૈન વિદ્યાલયના હિસાબી વર્ષ ૨૦૦૫-૨૦૦૬ના આવક-જાવકના હિસાબો તથા સરવૈયું તથા તે અંગેના ઓડિટેર્સ રીપોર્ટ અને Statement of Accounting Policies વંચાણે લઈ મંજૂર કરવા બાબત.
૪. સને ૨૦૦૭-૨૦૦૮ના શ્રી મહાવીર જૈન વિદ્યાલયના આવક-ખર્ચનું અંદાજ પત્ર (બજેટ) પસાર કરવા.
૫. શ્રી મહાવીર જૈન વિદ્યાલય જિનાલય ટ્રસ્ટના હિસાબી વર્ષ સને ૨૦૦૫-૨૦૦૬ના આવક-જાવક હિસાબો તથા સરવૈયું તથા તે અંગેના ઓડિટેર્સ રીપોર્ટ વંચાણે લઈ મંજૂર કરવા બાબત.
૬. સને ૨૦૦૭-૨૦૦૮ના વર્ષના શ્રી મહાવીર જૈન વિદ્યાલય જિનાલય ટ્રસ્ટના આવક-ખર્ચનું અંદાજ પત્ર (બજેટ) પસાર કરવા.
૭. શ્રી મહાવીર જૈન વિદ્યાલય જિનાગમ પ્રકાશન ટ્રસ્ટના હિસાબી વર્ષ સને ૨૦૦૫-૨૦૦૬ના આવક-જાવકના હિસાબો તથા સરવૈયું તથા તે અંગેના ઓડિટેર્સ રીપોર્ટ વંચાણે લઈ મંજૂર કરવા બાબત.
૮. સને ૨૦૦૭-૨૦૦૮ના શ્રી મહાવીર જૈન વિદ્યાલય જિનાગમ પ્રકાશન ટ્રસ્ટના આવક-ખર્ચનું અંદાજ પત્ર (બજેટ) પસાર કરવા.
૯. સને ૨૦૦૬-૨૦૦૭ના વર્ષ માટે ઓડિટેરની નિમણૂંક કરવા તથા માનદ્ વેતન નક્કી કરવા.
૧૦. પ્રમુખશ્રીની મંજૂરીથી રજુ થાય તે અગત્યની બાબત અંગે વિચારણા.

લિ. ભવદીય

ખાંતીલાલ ગોકળદાસ શાહ

શ્રીકાંતભાઈ એસ. વસા

સુબોધરત્ન ચીમનલાલ ગારડી

માનદ્મંત્રીઓ

મુંબઈ-૩૬, તા. ૨૫-૧૦-૨૦૦૬

નોંધ :

૧. સંસ્થાના ચોપડા (એકાઉન્ટ્સ બુકસ) તા. ૧૩-૧૧-૨૦૦૬ સુધી સંસ્થાના કાર્યાલયમાં સવારના ૧૧-૦૦ થી બપોરના ૪-૦૦ વાગ્યા સુધીમાં સામાન્ય સમિતિના સભ્યશ્રીઓ જોઈ શકે છે.
૨. આ અંગે અથવા અન્ય કોઈ મુદ્દા ઉપર કંઈ ખુલાસા જોઈતા હોય તો સભાની તારીખથી ચાર દિવસ પહેલાં એટલે કે તા. ૧૪-૧૧-૨૦૦૬ સુધી મળે તે રીતે લેખિત પ્રશ્નો મોકલી આપવા સભ્યશ્રીઓને વિનંતી છે, કે જેથી તે માટેની માહિતી તૈયાર રાખી શકાય.
૩. વ્યવસ્થાપક સમિતિના સભ્યશ્રીઓને તારીખ ૩૧-૦૩-૨૦૦૬ના રોજ પૂરા થતા વર્ષ (સને ૨૦૦૫-૨૦૦૬)ના આવક-જાવક (ખર્ચ)ના ઓડિટેડ હિસાબો અને સરવૈયું તા. ૧૫-૧૦-૨૦૦૬ની વ્યવસ્થાપક સમિતિની સભાના પરિપત્ર સાથે મોકલી આપેલ છે. જેથી આ સાથે સામેલ નથી. જેમને જરૂરિયાત હોય તેમના તરફથી પત્ર આવ્યેથી ફરીથી મોકલી આપવામાં આવશે.

◆ ◆ ◆

## એકાણ્મી (૯૧મી) વાર્ષિક સાધારણ સભા

શનિવાર ૧૮-૧૧-૨૦૦૬, બપોરે ૪-૩૦ કલાકે

આ સંસ્થાની એકાણ્મી (૯૧મી) વાર્ષિક સામાન્ય સમિતિની સાધારણ સભા સંસ્થાના બંધારણ અને ધારાધોરણ કલમ ૨૦ની રૂએ સંવત ૨૦૬૩, કારતક વદિ તેરસ, શનિવાર તા. ૧૮-૧૧-૨૦૦૬, બપોરે ૪-૩૦ કલાકે મુંબઈ મુકામે ઓગષ્ટ ક્રાંતિ માર્ગ પરના સંસ્થાના શ્રી વાડીલાલ સારાભાઈ વિદ્યાર્થીગૃહના ભોયતળીયે (ગ્રાઉન્ડ ફ્લોર પર) મળી હતી. તે સભામાં નીચે દર્શાવેલ સભ્યશ્રીઓ હાજર રહ્યા હતા.

### હાજરી :

- |                             |                               |
|-----------------------------|-------------------------------|
| ૧. શ્રી દીપચંદભાઈ એસ. ગારડી | ૧૩. શ્રી જયંતિલાલ એમ. શાહ     |
| ૨. શ્રી કીર્તિલાલ કે. દોશી  | ૧૪. શ્રી કાંતિલાલ એમ. શાહ     |
| ૩. શ્રી ખાંતિલાલ જી. શાહ    | ૧૫. શ્રી હિંમતલાલ એસ. ગાંધી   |
| ૪. શ્રી સુબોધરત્ન સી. ગારડી | ૧૬. શ્રી કુમારપાળ એમ. ચોકસી   |
| ૫. શ્રી અરવિંદભાઈ આર. શાહ   | ૧૭. શ્રીમતી સુરેખાબેન આર. શાહ |
| ૬. શ્રી જવાહરલાલ એમ. શાહ    | ૧૮. શ્રી હીરાલાલ એલ. મહેતા    |
| ૭. ડૉ. મણિલાલ બી. શાહ       | ૧૯. શ્રી કિશોરભાઈ સી. દડીયા   |
| ૮. શ્રી રમણિકલાલ એચ. શાહ    | ૨૦. શ્રી અશોકભાઈ કે. કોરા     |
| ૯. શ્રી નિતેશભાઈ કે. શાહ    | ૨૧. શ્રી મહેશભાઈ વી. ગાંધી    |
| ૧૦. શ્રી લલિતભાઈ પી. શાહ    | ૨૨. શ્રી સેવંતીલાલ સી. શાહ    |
| ૧૧. શ્રી જયંતિલાલ એ. પારેખ  | ૨૩. શ્રી રસિકલાલ એલ. સંઘવી    |
| ૧૨. શ્રી વસંતભાઈ ડી. દોશી   | ૨૪. શ્રી હસમુખભાઈ એસ. શાહ     |

નીચે દર્શાવેલ સભ્યશ્રીઓએ પોતાની ગેરહાજરી સબબ જાણ કરી હતી જેને મંજૂરી આપવામાં આવી.

- |                               |                                  |
|-------------------------------|----------------------------------|
| ૧. શ્રી શ્રીકાંતભાઈ એસ. વસા   | ૯. શ્રી માવજીભાઈ કે. પાસડ        |
| ૨. શ્રી અરૂણભાઈ બી. શાહ       | ૧૦. શ્રી કચરાલાલ સી. શાહ         |
| ૩. શ્રી દામજીભાઈ કે. છેડા     | ૧૧. શ્રી મુકેશભાઈ એમ. દોશી       |
| ૪. શ્રી જયસુખલાલ સી. વોરા     | ૧૨. શ્રી જીતેન્દ્રભાઈ જે. ભાભેરા |
| ૫. શ્રીમતી સરલાબેન એચ. દોશી   | ૧૩. શ્રી મનસુખલાલ કે. શાહ        |
| ૬. શ્રી વિનોદભાઈ જે. વસા      | ૧૪. શ્રી નવનીતભાઈ કે. ડગલી       |
| ૭. શ્રીમતી શારદાબેન યુ. મહેતા | ૧૫. શ્રી માણેકલાલ કે. શાહ        |
| ૮. શ્રી ગિરીશભાઈ એચ. શાહ      | ૧૬. શ્રી ચંપકલાલ એમ. શાહ         |

સભાની શરૂઆત નમસ્કાર મહામંત્રથી કરવામાં આવી.

આજની સભાનું પ્રમુખસ્થાન શ્રી દીપચંદભાઈ એસ. ગારડીએ સંભાળ્યું હતું અને નીચે મુજબની કાર્યવાહી થઈ.

૧. ગત તા. ૧૬-૯-૨૦૦૬ની સામાન્ય સમિતિની અસાધારણ સભાની કાર્યનોંધ પરિપત્રિત કરેલ તે સર્વાનુમતે મંજૂર રહેતા તેના પર પ્રમુખશ્રીએ સહી કરી.

ઠરાવ નં. ૧ : માનદ્ મંત્રીશ્રીએ વ્યવસ્થાપક સમિતિનો સને ૨૦૦૫-૨૦૦૬ના વર્ષની કાર્યવાહીનો અહેવાલ (૯૧મો વાર્ષિક અહેવાલ) રજૂ કરતાં જણાવ્યું કે વ્યવસ્થાપક સમિતિની તા. ૧૫-૧૦-૨૦૦૬ના રોજ મળેલ સભામાં આ અહેવાલ રજૂ કરવામાં આવ્યો હતો અને આ સભામાં થયેલ સૂચન મુજબ ૯૧મા વાર્ષિક અહેવાલની નકલો આપણા કેટલાક સભ્યશ્રીઓને અભ્યાસ તથા સૂચનો માટે મોકલેલ હતી અને સભ્યશ્રીઓ પાસેથી આવેલ સૂચનોનો અભ્યાસ કરી યોગ્ય સૂચનોનો ૯૧માં વાર્ષિક અહેવાલમાં સમાવેશ કરવામાં આવેલ છે. ચર્ચા વિચારણા બાદ વર્ષ ૨૦૦૫-૨૦૦૬નો ૯૧મો વાર્ષિક અહેવાલ સર્વાનુમતે પસાર કરવામાં આવ્યો.

દરખાસ્ત : શ્રી હિંમતલાલ એસ. ગાંધી ટેકો : શ્રી સેવંતીલાલ સી. શાહ

ઠરાવ : સર્વાનુમતે પસાર

ઠરાવ નં. ૨ : માનદ્ મંત્રીશ્રીએ મેસર્સ કે.એફ. દોશી એન્ડ કું. (ચાર્ટર્ડ એકાઉન્ટન્ટ્સ) ઓડિટરે અન્વેષિત કરેલ શ્રી મહાવીર જૈન વિદ્યાલયના વર્ષ ૨૦૦૫-૨૦૦૬ના આવક-ખર્ચના હિસાબો તથા સરવૈયું રજૂ કર્યું. માનદ્ મંત્રીશ્રીએ શ્રી મહાવીર જૈન વિદ્યાલયના ઓડિટ થયેલા વર્ષ ૨૦૦૫-૨૦૦૬ના આવક-ખર્ચના હિસાબો તથા સરવૈયા પર વિસ્તૃત માહિતી આપી. વિસ્તૃત ચર્ચા વિચારણા બાદ શ્રી મહાવીર જૈન વિદ્યાલયના ઓડિટ થયેલા વર્ષ ૨૦૦૫-૨૦૦૬ના આવક-ખર્ચના હિસાબો તથા સરવૈયું સર્વાનુમતે મંજૂર કરવામાં આવ્યા.

દરખાસ્ત : શ્રી મહેશભાઈ વી. ગાંધી ટેકો : શ્રી જયંતિલાલ એ. પારેખ

ઠરાવ : સર્વાનુમતે પસાર.

ઠરાવ નં. ૩ : માનદ્ મંત્રીશ્રીએ શ્રી મહાવીર જૈન વિદ્યાલયનું વર્ષ ૨૦૦૭-૨૦૦૮નું અંદાજપત્ર (બજેટ) રજૂ કર્યું. તથા અંદાજપત્રમાં આપેલ આવક-ખર્ચના અંદાજો બાબત જરૂરી છણાવટ કરી. વિદ્યાલયના વર્ષ ૨૦૦૭-૨૦૦૮નું અંદાજપત્ર પરની ચર્ચા વિચારણા બાદ શ્રી મહાવીર જૈન વિદ્યાલયનું વર્ષ ૨૦૦૭-૨૦૦૮નું અંદાજપત્ર (બજેટ) સર્વાનુમતે પસાર કરવામાં આવ્યું.

દરખાસ્ત : શ્રી જયંતિલાલ એમ. શાહ ટેકો : શ્રીમતી સુરેખાબેન આર. શાહ

ઠરાવ : સર્વાનુમતે પસાર

ઠરાવ નં. ૪ : માનદ્ મંત્રીશ્રીએ શ્રી મહાવીર જૈન વિદ્યાલય જિનાલય ટ્રસ્ટનું મેસર્સ વિપિન એન્ડ કું. (ચાર્ટર્ડ એકાઉન્ટન્ટ્સ) ઓડિટરે અન્વેષિત કરેલા વર્ષ ૨૦૦૫-૨૦૦૬ના આવક-જાવકના હિસાબો તથા સરવૈયું રજૂ કર્યું. જિનાલય ટ્રસ્ટના સરવૈયા પરની ચર્ચા વિચારણા બાદ શ્રી મહાવીર જૈન વિદ્યાલય જિનાલય ટ્રસ્ટના વર્ષ ૨૦૦૫-૨૦૦૬ના ઓડિટ થયેલા આવક-જાવકના હિસાબો તથા સરવૈયું સર્વાનુમતે પસાર કરવામાં આવ્યા.

દરખાસ્ત : શ્રી કુમારભાઈ એમ. ચોકસી ટેકો : શ્રી કાંતિલાલ એમ. શાહ

ઠરાવ : સર્વાનુમતે પસાર

ઠરાવ નં. ૫ : માનદ્ મંત્રીશ્રીએ શ્રી મહાવીર જૈન વિદ્યાલય જિનાલય ટ્રસ્ટનું વર્ષ ૨૦૦૭-૨૦૦૮નું અંદાજપત્ર (બજેટ) રજૂ કર્યું તથા અંદાજપત્રમાં આપેલ આવક-ખર્ચના અંદાજો બાબત જરૂરી વિગતો આપી. ચર્ચા વિચારણા બાદ શ્રી મહાવીર જૈન વિદ્યાલય જિનાલય ટ્રસ્ટનું વર્ષ ૨૦૦૭-૨૦૦૮નું અંદાજપત્ર (બજેટ) સર્વાનુમતે મંજૂર રાખવામાં આવ્યું.

દરખાસ્ત : શ્રી હસમુખભાઈ એસ. શાહ ટેકો : શ્રી રસિકલાલ એલ. સંઘવી

ઠરાવ : સર્વાનુમતે પસાર

ઠરાવ નં. ૬ : માનદ્મંત્રીશ્રીએ શ્રી મહાવીર જૈન વિદ્યાલય જિનાગમ પ્રકાશન ટ્રસ્ટના મેસર્સ વિપિન એન્ડ કું. (ચાર્ટર્ડ એકાઉન્ટન્ટ્સ) ઓડિટરે ઓડિટ કરેલ વર્ષ ૨૦૦૫-૨૦૦૬ના આવક-જાવકના હિસાબો તથા સરવૈયું રજૂ કર્યું. શ્રી મહાવીર જૈન વિદ્યાલય જિનાગમ પ્રકાશન ટ્રસ્ટના આવક-જાવકના હિસાબો અને સરવૈયાની ચર્ચા-વિચારણા બાદ શ્રી મહાવીર જૈન વિદ્યાલય જિનાગમ પ્રકાશન ટ્રસ્ટના વર્ષ ૨૦૦૫-૨૦૦૬ના ઓડિટ થયેલા આવક-જાવકના હિસાબો તથા સરવૈયું સર્વાનુમતે મંજૂર કરવામાં આવ્યું.

દરખાસ્ત : શ્રી હિરાલાલ એલ. મહેતા ટેકો : શ્રી કિશોરભાઈ સી. દડીયા  
ઠરાવ : સર્વાનુમતે પસાર

ઠરાવ નં. ૭ : માનદ્મંત્રીશ્રીએ શ્રી મહાવીર જૈન વિદ્યાલય જિનાગમ પ્રકાશન ટ્રસ્ટનું વર્ષ ૨૦૦૭-૨૦૦૮નું અંદાજપત્ર (બજેટ) રજૂ કર્યું. ચર્ચા વિચારણા બાદ શ્રી મહાવીર જૈન વિદ્યાલય જિનાગમ પ્રકાશન ટ્રસ્ટનું વર્ષ ૨૦૦૭-૨૦૦૮નું અંદાજપત્ર (બજેટ) સર્વાનુમતે મંજૂર કરવામાં આવ્યું.

દરખાસ્ત : શ્રી સેવંતીલાલ સી. શાહ ટેકો : શ્રી વસંતભાઈ ડી. દોશી  
ઠરાવ : સર્વાનુમતે પસાર

ઠરાવ નં. ૮ : સને ૨૦૦૬-૨૦૦૭ના વર્ષ માટે શ્રી મહાવીર જૈન વિદ્યાલયના સ્ટેચ્યુટરી ઓડિટર તરીકે મેસર્સ કે. એફ. દોશી એન્ડ કું. (ચાર્ટર્ડ એકાઉન્ટન્ટ્સ)ની નિમણૂક કરવાનું તથા તેમને આ કાર્ય માટે રૂ. ૫,૦૦૦/- (રૂપિયા પાંચ હજાર પૂરા)નું મહેનતાણું (ઓનેરેરીયમ) આપવાનું ઠરાવવામાં આવ્યું.

દરખાસ્ત : શ્રી હિંમતભાઈ એસ. ગાંધી ટેકો : શ્રી કાંતિલાલ એમ. શાહ  
ઠરાવ : સર્વાનુમતે પસાર

પ્રમુખશ્રીનો આભાર માની સભા બરખાસ્ત કરવામાં આવી.

મુંબઈ-૪૦૦ ૦૩૬.  
તા. ૨૪-૧૧-૨૦૦૬

લિ.  
ભવદીય  
ખાંતિલાલ ગોકળદાસ શાહ  
શ્રીકાંતભાઈ સાકરચંદ વસા  
સુબોધરવન ચીમનલાલ ગારડી  
માનદ્ મંત્રીઓ

Statement of income to contribution for the year ending : 31st March, 2006.  
Name of the Public Trust : **SHRI MAHAVIRA JAINA VIDYALAYA**

	AMOUNT
I. Income as shown in the Income and Expenditure Account (Schedule IX)	
II. Items not chargeable to Contribution under Section 58 and Rule 32 :	
(i) Donations received from other Public Trusts and Dharmadas.	NOT APPLICABLE
(ii) Grants received from Government and Local authorities	
(iii) Interest on Sinking or Depreciation Fund	
(iv) Amount spent for the purpose of secular education	
(v) Amount spent for the purpose of medical relief	
(vi) Amount spent for the purpose of veterinary treatment of animals.	
(vii) Expenditure incurred from donations for relief of distress caused by scarcity, drought, flood, fire or other natural calamity	
(viii) Deductions out of income from lands used for agricultural purposes :-	
(a) Land Revenue and Local Fund Cess	
(b) Rent payable to superior landlord	
(c) Cost of production, if lands are cultivated by trust	
(ix) Deductions out of income from lands used for non-agricultural purpose :	Trust is completely exempted from payment of contribution vide order (Dt. 14-02-67) of M.K. Trilokekar, Joint Charity Commissioner of Maharashtra State, Mumbai.
(a) Assessment, cesses and other Government or Municipal Taxes	
(b) Ground rent payable to the superior landlord	
(c) Insurance premia	
(d) Repairs at 10 per cent of gross rent of building	
(e) Cost of collection at 4 per cent of gross rent of buildings let out	
(x) Cost of collection of income or receipts from securities, stocks, etc. at 1 per cent of such income.	
(xi) Deductions on account of repairs in respect of buildings not rented .	
Gross Annual Income chargeable to contribution Rs.	
<b>TOTAL CONTRIBUTION</b>	<b>NIL</b>

Certified that while claiming deductions admissible under the above Schedule, the Trust has not claimed any amount twice, either wholly or partly, against any of the items mentioned in the Schedule which have the effect of double-deduction.

Trust Address :

Shri Mahavira Jaina Vidyalaya Dt. : 18.11.06  
August Kranti Marg, Gowalia Tank Road,  
Mumbai - 400 036

Sd/-  
K. F. Doshi & Co.  
Chartered Accountants  
Auditors  
Shri Mahavira Jaina Vidyalaya  
Sd/- K. K. Doshi  
Trustee

Dt. : 18.11.06



REPORT OF AN AUDITOR RELATING TO ACCOUNTS AUDITED UNDER  
SUB-SECTION (2) OF SECTION 33 & 34 AND RULE 19 OF THE BOMBAY PUBLIC TRUSTS ACT.  
Registration No. A-1460 (Mumbai)

**Name of the Public Trust : SHRI MAHAVIRA JAINA VIDYALAYA**  
FOR THE YEAR ENDING 31-03-2006

- |   |            |
|---|------------|
| (a) Whether Accounts are maintained regularly and in accordance with the provisions of the Act and the rules;   | Yes        |
| (b) Whether receipts and disbursements are properly and correctly shown in the accounts;  | Yes        |
| (c) Whether the cash balance and vouchers in the custody of the manager or trustee on the date of audit were in agreement with the accounts;  | Yes        |
| (d) Whether all books, deeds, accounts, vouchers or other documents or records required by the auditor were produced before him;  | Yes        |
| (e) Whether a register of movable and immovable properties is properly maintained, the changes therein are communicated from time to time to the regional office and the defects and inaccuracies mentioned in the previous audit report have been duly complied with;  | Yes        |
| (f) Whether the manager or trustee or any other person required by the auditor to appear before him did so and furnished the necessary information required by him;   | Yes        |
| (g) Whether any property or funds of the Trust were applied for any object or purpose other than the object or purpose of the Trust;  | No         |
| (h) The amounts of outstanding for more than one year and the amounts written off, if any;  | Note No. 1 |
| (i) Whether tenders were invited for repairs or construction involving expenditure exceeding Rs. 5000/-;  | Yes        |
| (j) Whether any money of the public trust has been invested contrary to the provisions of Section 35;   | No         |
| (k) Alienations, if any, of the immovable property contrary to the provisions of Section 36 which have come to the notice of the auditor;   | No         |
| (l) All cases of irregular, illegal or improper expenditure, or failure or omission to recover monies or other property belonging to the public trust or of loss or waste of money or other property thereof, and whether such expenditure, failure, omission, loss or waste was caused in consequence of breach of trust or misapplication or any other misconduct on the part of the trustees or any other person while in the management of the trust; | Nil        |
| (m) Whether the budget has been filed in the form provided by rule 16A;   | Yes        |
| (n) Whether the maximum and minimum number of the trustees is maintained;   | Yes        |
| (o) Whether the meetings are held regularly as provided in such instrument;   | Yes        |
| (p) Whether the minute books of the proceedings of the meeting is maintained;   | Yes        |
| (q) Whether any of the trustees has any interest in the investment of the trust;  | No         |
| (r) Whether any of the trustees is a debtor or creditor of the trust;   | No         |
| (s) Whether the irregularities pointed out by the auditors in the accounts of the previous year have been duly complied with by the trustees during the period of audit;  | N.A.       |
| (t) Any special matter which the auditor may think fit or necessary to bring to the notice of the Deputy or Assistant Charity Commissioner.   | None       |

Note No. 1 : Outstanding Rent for more than one year Rs. 6,13,673/-.

Sd/-  
K. F. Doshi  
Chartered Accountants  
Auditors

Dated at : 18.11.06

P.T.R. A 1460 (BOMBAY)

**SHRI MAHAVIRA JAINA VIDYALAYA**

50/54, AUGUST KRANTI MARG, MUMBAI - 400 036.

**BALANCE SHEET IN SCHEDULE VIII RULE-17(1) AS ON 31ST MARCH, 2006**

AS AT 31-03-2005	AS AT 31-03-2006	AS AT 31-03-2005	AS AT 31-03-2006	AS AT 31-03-2006	Schedule	AS AT 31-03-2006
2,52,50,927	2,52,75,019	4,53,16,966	4,53,16,966	I.	LAND & BUILDINGS (At Cost)	6,99,88,196
1,89,40,325	---	18,35,350	---	II.	OFFICE & OTHER EQUIPMENT (At Cost)	19,02,910
20,65,045	---	1,46,07,874	---	III.	FURNITURE & DEAD STOCK (At Cost)	1,76,83,885
1,44,96,653	---	1,67,935	---	IV.	RELIGIOUS & OTHER BOOKS (At Book Value SMJV publications)	1,67,635
1,06,67,813	---	5,08,910	---	XII.	LIBRARY BOOKS (students) (At Cost)	5,45,143
97,75,000	---	1,20,671,313	---	V.	INVESTMENTS (At Cost less Premium writtenoff)	11,75,10,468
1,57,08,639	---	1,06,663	---	VI.	STORES (As Certified by Honorary Secretary)	96,512
35,62,472	---	1,06,887	---	VII.	LOANS TO STAFF	1,05,552
7,00,00,000	---	6,54,680	---	VIII.	ADVANCES RECOVERABLE IN CASH / KIND	2,91,438
49,17,610	---	2,02,404	---	IX.	DEPOSITS	2,82,584
52,501	---	13,74,774	---	X.	RENT RECEIVABLE	16,14,597
15,00,86,058	---	1,21,29,244	---	XI.	BANK BALANCES	93,40,298
84,06,611	---	1,50,72,806	---		NOTE ON ACCOUNTS	
3,25,076	---	21,95,29,218	19,76,82,800		TOTAL	21,95,29,218
87,31,687	---					
41,74,166	---					
94,39,962	---					
1,36,14,128	---					
19,76,82,800	---					

Place : MUMBAI  
Dated : 18-11-2006

As per our annexed report  
For **K. F. DOSHI & CO.**  
Chartered Accountants

Sd/- K. F. DOSHI  
Proprietor  
M. No. 5034

The above Balance sheet as at 31st March 2006 with schedule A to V to the best of our knowledge contains a true accounts of funds and liabilities and property and assets of Shri Mahavira Jaina Vidyalaya.

President  
Sd/- D. S. Gardi  
Sd/- K. K. Doshi  
VICE PRESIDENT

HON. SECRETARIES  
Sd/- A. R. Shah  
Sd/- J. M. Shah

HON. TREASURERS



SHRI MAHAVIRA JAINA VIDYALAYA  
INCOME & EXPENDITURE ACCOUNT FOR THE YEAR ENDED 31ST MARCH, 2006.

AS AT 31-03-2005	AS AT 31-3-2006	AS AT 31-3-2005	AS AT 31-3-2006	AS AT 31-03-2006
2,82,19,581	2,91,33,461	5,46,78,062	5,95,219	3,09,85,490
4,82,582	2,44,984	1,30,54,432	2,94,984	41,58,394
1,67,047	3,58,098	34,37,430	3,58,098	
3,40,079	3,34,822	1,12,312	3,34,822	22,81,483
2,41,380	1,30,474	35,49,742	1,30,474	4,97,550
1,25,028	25,399		25,399	
10,540	1,18,419		1,18,419	
16,713	46,828		46,828	
1,47,326	1,61,967		1,61,967	
13,609	94,880		94,880	
1,15,881				
43,769				
17,03,954	21,67,162			
7,130	6,653		6,653	
38,710	39,640		39,640	
45,840				
54,839	46,293		46,293	
1,56,536	77,175		77,175	
31,00,000	97,784		97,784	
53,390	25,00,000		25,00,000	
10,71,243	3,954		3,954	
88,280				
3,533				
11,63,056	11,36,591		11,36,591	
14,30,078	11,86,819		11,86,819	
15,000	15,000		15,000	
94,39,962	14,58,678		14,58,678	
7,12,82,236	7,12,82,236		7,12,82,236	3,78,22,917

Place : MUMBAI

As per our annexed report For K. F. DOSHI &amp; CO.

Chartered Accountants

Sd/- K. F. DOSHI

Proprietor

Dated : 18.11.2006

Sd/- D. S. Gardi

PRESIDENT

Sd/- K. K. Doshi

VICE PRESIDENT

૧૨૨

(I) Sd/- K. G. Shah

(II) Sd/- S. S. Vasa

(III) Sd/- S. C. Gardi

HON. SECRETARIES

(I) Sd/- A. R. Shah

(II) Sd/- J. M. Shah

HON. TREASURERS

❀ એકાણુંમો - વાર્ષિક અહેવાલ ❀

## SHRI MAHAVIRA JAINA VIDYALAYA

Abridge Income &amp; Expenditure Account for the F.Y. 31-3-2006

Year Ended 31-03-2005	Particulars	Year Ended 31-03-2006
	<b>INCOME (Revenue)</b>	
77,41,793	Students fees and receipts	87,75,003
3,12,000	Foreign loan refund	9,64,000
15,58,846	Loan refund from students	14,24,121
3,81,90,114	Rent Income	94,98,403
68,75,309	Interest Income	1,02,23,963
1,30,54,432	Donations	41,58,394
34,37,430	Miscellaneous Income	22,81,483
1,12,312	Incentive on Investments	4,97,550
<b>7,12,82,236</b>	<b>TOTAL</b>	<b>3,78,22,917</b>
	<b>EXPENDITURE (Revenue)</b>	
1,27,67,419	Educational Scholarships and student welfare	1,42,16,771
94,35,939	Expenditure on Properties	1,00,40,483
40,16,223	Expenditure on Staff	48,76,207
17,03,954	Expenditure on Administration	21,67,162
45,840	Audit Fees	46,293
1,56,536	Premium on Investments	97,784
	Interest on Trust fund, Devkaran Mansion sinking fund — and Bank Over Draft	11,36,591
11,63,056	— and Bank Over Draft	11,36,591
53,390	Loss on sale of assets	3,954
14,30,078	Depreciation	11,86,819
15,000	Transfer to Devkaran mansion sinking fund	15,000
54,839	Inauguration / Function / Seminar expenses	77,175
3,10,00,000	Branches Expansion, Development, Renovation reserve	25,00,000
<b>6,18,42,274</b>	<b>TOTAL</b>	<b>3,63,64,239</b>
94,39,962	Surplus / (Deficit) on Revenue Account	14,58,678
	<b>NET CORPUS ADDITIONS F.Y. 2005-2006</b>	
1,05,000	Contribution to Trust Fund & Trust A/c. Scholar Scheme	-
(48,558)	Contribution to Trust Fund & Trust A/c. Prize & Scholar	1,75,104
1,30,12,500	Contribution to Trust Fund & Trust A/c. Female Students	1,08,59,898
21,901	Donations towards trust corpus	24,092
2,32,600	Donation for specific purpose	11,58,063
39,52,275	Depreciation and Sinking Fund	39,65,270
3,10,00,000	Branches Expansion, Development, Renovation reserve	25,00,000
6,71,000	Membership Subscriptions Fund	7,84,500
12,500	Subhechha fund	-
(2,90,000)	D.S. Gardi Charitable Trust	-
<b>4,86,69,218</b>	<b>TOTAL Corpus additions during the year</b>	<b>1,94,66,927</b>



**SHRI MAHAVIRA JAINA VIDYALAYA**  
SCHEDULE "A" FORMING PART OF BALANCE SHEET : AS ON 31-03-2006  
TRUST FUND / CORPUS

31-3-2005	SN.	NAME OF FUND	31-03-2006
1,00,000	1.	SHETH VADILAL SARABHAI STUDENTS' HOME FUND GOWALIA TANK	1,00,000
1,46,282	2.	PERMANENT FUND	1,46,282
2,67,699	3.	BUILDING FUND	2,67,699
3,84,757	4.	ACHARYASHREE VIJAY VALLABHSURISHWARJI CENTENARY STUDENTS HOME FUND ANDHERI	3,84,757
1,11,111	5.	ACHARAYASHREE VIJAY VALLABHSURISHWARJI LECTURE HALL F.	1,11,111
83,890	6.	AGAM PRABHAKAR MUNISHRI PUNYA VIJAY SMARAK NIDHI FUND	83,890
15,000	7.	SHREE MISHRIMAL NAVAJI JAIN SABHAGRAH FUND BOMBAY	15,000
25,001	8.	SHRIMATI LILAVATI RASIKLAL SHAH (KOLSAWALA) BHOJANGRUH BOMBAY FUND GOWALIA TANK V.S. GRUH	25,001
2,40,920	9.	REHABILITATION FUND	2,40,920
3,71,073	10.	ADD : INTEREST PAID	24,092
10,001	11.	ANDHERI BRANCH DERASARJI FUND (DERASAR CONST. COST. RS. 4,10,681)	3,71,073
1,34,731	12.	SHAH MULCHAND DHARMSHI AGIARIWALA ANDHERI BRANCH BHOJANALAYA FUND	10,001
1,01,406	13.	LIBRARY BOOKS FUND	1,34,731
1,00,000	14.	FURNITURE & DEAD STOCK FUND	1,01,406
1,52,962	15.	SHETH BHOLABHAI JESHINGBHAI STUDENT'S HOME FUND AHD.	1,00,000
23,000	16.	SHREE AHMEDABAD BRANCH STUDENT'S HOME VIKAS FUND	1,52,962
25,001	17.	SMT. BHURIBEN PUNJALAL NAGINDAS SABHAGRAH FUND AHMEDABAD BR. BHOJANALAYA FUND	23,000
1,74,196	18.	SMT. KANTABEN BUDHALAL CHHOTALAL ZAVERI, AHMEDABAD	25,001
1,25,000	19.	SHREE JAIN STUDENT'S ASHRAM FUND, VADODARA	1,74,196
2,53,975	20.	SHRI LAHERCHAND UTTAMCHAND STUDENTS' HOME FUND, VADODARA	1,25,000
61,529	21.	SHRI BHARAT JAIN VIDYALAYA FUND, POONA	2,53,975
75,000	22.	SHRI VALLABH VIDYANAGAR (ANAND) BRANCH FUND	61,529
2,529	23.	SHRI LAHERCHAND UTTAMCHAND STUDENT'S HOME FUND VALLABH VIDYANAGAR	75,000
3,01,811	24.	SHRI PRANJIVANDAS CHARITABLE EDUCATIONAL TRUST FUND LIBRARY FUND, VALLABH VIDYANAGAR	2,529
25,000	25.	SHRI VALLABH VIDYANAGAR BR. DERASAR FUND	3,01,811
31,001	26.	SHRI SAROJIBEN BABUBHAI KAPADIA BHOJANALAYA FUND, V.V. BR.	25,000
1,25,000	27.	SHRI MANILAL NARSIDAS DOSHI LECTURE HALL FUND, V.V. BR.	31,001
12,653	28.	SHRI MANILAL DURLABHJI SHAH STUDENTS' HOME FUND, BHAVNAGAR	1,25,000
51,000	29.	SHRI BHAVNAGAR BRANCH BUILDING FUND	12,653
16,500	30.	SHRI LAXMICHAND DURLABHJI SHAH LECTURE HALL FUND, BHAVNAGAR	51,000
1,54,881	31.	SHRI FATECHAND ZAVERBHAI LIBRARY FUND, BHAVNAGAR	16,500
7,52,486	32.	SHRI BHAVNAGAR BRANCH DERASARJI FUND (C.C. Rs. 1,50,616=00)	1,54,881
1,05,001	33.	SHRI HIRAK MAHOTSAV FUND	7,52,486
2,56,000	34.	NIBHAV FUND (STUDENT)	1,05,001
31,000	35.	SHRI KANTILAL DAYABHAI KORA LIBRARY FUND V.S. GRUH MUMBAI	2,56,000
87,90,920	36.	ACHARYASHREE VIJAY VALLABH SURISHWARJI PRATISHTHA FUND	31,000
2,51,000	37.	INTERNATIONAL ALUMNI ASSO. OF S.M.J.V. FOR UDAIPUR BR. PROJECT FUND	87,90,920
54,19,711	38.	SAMARATBEN MANILAL DOSHI MULTIPURPOSE HALL V.V. NAGAR	2,51,000
59,41,900	39.	Dr. C.B. SHAH TRUST FUND	54,19,711
		S.M.J.V. FOR UDAIPUR BRANCH Building Fund (Udaipur)	59,41,900
<b>2,52,50,927</b>	<b>TOTAL</b>		<b>2,52,75,019</b>

**SHRI MAHAVIRA JAINA VIDYALAYA**  
SCHEDULE FORMING PART OF BALANCE SHEET AS ON 31-03-2006  
SCHEDULE 'B' DEPRECIATION AND SINKING FUND

Particulars of Depreciation & Sinking Fund	Balance as on 31.3.2005	Dep. for The year	Dep. Written Back	Rate of Dep.	Amount of Interest on Sinking Fund	Balance As on 31.3.2006
<b>DEPRECIATION ON BUILDINGS</b>						
<b>AND DERASARJI AT</b>						
Bombay August Kranti Marg	4,19,378	9,441		10%		4,28,819
Ahmedabad (B.J.V.)	11,66,986	1,44,959		10%		13,11,945
Vadodara Hostel Guest House	4,57,622	41,221		10%		4,98,843
Poona Bharat Jaina Vidyalaya	9,01,741	1,67,250		10%		10,68,991
Vallabh Vidyanagar	11,06,050	2,38,392		10%		13,44,442
Vallabh Vidyanagar Kanya Chh.	-	8,50,387		10%		8,50,387
Bhavnagar	4,37,568	29,723		10%		4,67,291
Udaipur	17,36,398	9,06,324		10%		26,42,722
Andheri	11,36,564	1,01,125		10%		12,37,689
Kanya Chhatralaya	27,15,581	6,46,987		10%		33,62,568
<b>TOTAL: A (Buildings)</b>	<b>1,00,77,888</b>	<b>31,35,809</b>				<b>1,32,13,697</b>
<b>ON LIBRARY BOOKS</b>	<b>3,47,138</b>	<b>29,700</b>		<b>15%</b>		<b>3,76,838</b>
<b>ON SOLAR WATER HEATER</b>	<b>3,25,748</b>	<b>55,816</b>		<b>15%</b>		<b>3,81,564</b>
<b>ON FURNITURE DEAD STOCK</b>	<b>72,42,234</b>	<b>9,15,517</b>		<b>10%</b>		<b>81,57,751</b>
<b>ON GAS CONNECTIONS</b>	<b>1,17,723</b>	<b>19,273</b>		<b>15%</b>		<b>1,36,996</b>
<b>ON OFFICE AND OTHER EQUIPMENTS</b>	<b>8,29,594</b>	<b>1,66,513</b>	<b>9,346</b>	<b>15%</b>		<b>9,86,761</b>
<b>TOTAL: B (Others)</b>	<b>88,62,437</b>	<b>11,86,819</b>	<b>9,346</b>			<b>1,00,39,910</b>
<b>GRAND TOTAL (Depreciation)</b>	<b>1,89,40,325</b>	<b>43,22,628</b>	<b>9,346</b>			<b>2,32,53,607</b>
<b>SINKING FUND</b>						
<b>DEVKARAN MANSION</b>	<b>20,65,045</b>				<b>15,000</b>	<b>21,73,013</b>
<b>GRAND TOTAL</b>	<b>2,10,05,370</b>	<b>43,22,628</b>	<b>9,346</b>		<b>15,000</b>	<b>2,54,26,620</b>

**SHRI MAHAVIRA JAINA VIDYALAYA**  
SCHEDULE FORMING PART OF BALANCE SHEET AS ON 31-03-2006  
SCHEDULE 'C' TRUST FUNDS

Sr.	Name of the Trust Funds	Amount Rs.
1.	2.	3.
1.	M/s. Purshottam Surchand Trust fund	10,000
2.	M/s. Devidas Kanji Trust fund	20,630
3.	M/s. Panachand Mavji Trust fund	22,500
4.	Shri Uttamchand Tribhovandas & Vallabhadas Trust fund	22,000
5.	Sheth Devkaran Mulji Scholar Trust fund	50,000
6.	Shri Nanavati Family Charity Trust fund	13,903
7.	Sheth Devkaran Mulji Residence Scholar Trust fund	50,000
8.	Shri Jamnadas Surchand Mahuvawala Trust fund	10,000
9.	Dr. Amichand Chhaganlal Shah Trust fund	22,000
10.	Shri Maniben Nanalal Harichand Trust fund	12,000
11.	Shri Gandhi Amarchand Ghelabhai Trust fund	12,000
12.	Smt. Taraben Jivanlal Parikh Trust fund	26,101
13.	Smt. Divaliben Parikh Trust fund	20,000
14.	Shri Mohanlal Chunilal Trust fund	25,001
15.	Shri Devchand Makanji Prabhas Patanwala Trust fund	11,001
16.	Shri Vadilal Mansukhram Parikh Educational Trust fund	13,237
17.	Shri Dahyabhai Nagindas Parikh Trust fund	11,001
18.	Shri Kalidas Sakalchand Doshi Trust fund	12,501
19.	The Old Boys Union, Shri Motichand Kapadia Trust fund	10,001
20.	Shri Kapurchand Nemchand Mehta Trust fund	51,355
21.	Shri Zaverchand Nemchand Mehta Trust fund	51,735
22.	Shri Kewalchand Nemchand Mehta Trust fund	20,832
23.	Smt. Nandgauri Kapurchand Nemchand Mehta Trust fund	30,874
24.	Smt. Shantabai Zaverchand Nemchand Mehta Trust fund	31,408
25.	Smt. Kamlabai Kewalchand Nemchand Mehta Trust fund	20,814
26.	Shri Vrajlal Kapurchand Nemchand Mehta Trust fund	31,557
27.	Smt. Chandraben Vrajlal Kapurchand Mehta Trust fund	20,583
28.	Smt. Hira Laxmi Poonamchand Kotawala Trust fund No. 1	10,258
29.	Shri Punamchand K. Kotawala Trust fund	10,001
30.	Shri Laherchand Uttamchand Zaveri Trust fund	10,000
31.	Shri Fulchand Shamji Trust fund	15,559
32.	Smt. Champaben Chhotalal Kora Trust fund	11,001
33.	Shri Chimanlal Ujamshi Shah & Smt. Surajgauri Chimanlal Shah Trust fund	10,675
34.	Shri Bhikhchand Godadchand Trust fund No. 1	10,000
35.	Smt. Chanchalbai Manilal Trust fund	10,272
36.	Shri Gautamkumar Vadilal Gandhi Scholar Trust fund	10,334
37.	Shri Ratilal Zumakhram Parekh Trust fund	10,000

Contd....

Sr.	Name of the Trust Funds	Amount Rs.
1.	2.	3.
38.	Shri Swarupchand Nemchand Shroff & Purankumar Swarupchand Shroff Trust fund	10,000
39.	Shrimati Subhadraben Sakalchand Motilal Trust fund	40,000
40.	Shri Laxmichand Bhagaji Trust fund	10,000
41.	Shri Zaverchand Motichand Paronigar Suratwala Trust fund	11,001
42.	Shri Shantilal Maganlal Ajmera & Smt. Maniben Maganlal Ajmera Vichhiwala	11,495
43.	Shri Manilal Motichand Liladhar (Pipariawala) Trust fund	10,000
44.	Shri Mafatlal Manchhachand Shah & Smt. Zenibai Trust fund No. 1	12,500
45.	Shri Mafatlal Manchhachand & Zenibai Trust fund No. 2	13,254
46.	Smt. Prabha Laxmi Nathudas Jivandas Trust fund	20,920
47.	Smt. Vanitaben Sureshchandra Kothari Trust fund	10,226
48.	Smt. Jasudben Dahyabhai Surajmal Parikh (Palanpurwala) Trust fund	11,000
49.	Shri Prabhaspatan Jain Visha & Oswal Education Mandal Trust Fund	11,495
50.	Shri Sanghvi Zaverchand Sunderji Trust Fund	10,000
51.	Shri Rander Jain Ladua Shrimali Educational Help Sangh Trust fund	10,001
52.	Kum. Dakshaben Babubhai Gandhi Trust fund	10,284
53.	Smt. Mankorben Khemchand Kapadia Chandvadwala Trust fund	11,620
54.	Late Shri Khimchand Dharamchand Zaveri Trust fund	10,001
55.	Shri Prataprai Manilal Motichand Liladhar (Pipariawala) Trust fund	10,284
56.	Shri Vinodchandra Fulchand Shamji Trust fund	10,724
57.	Shri Liladhar Gulabchand Veravalwala Trust fund	10,231
58.	Dr. Lakhani Trust fund	10,226
59.	Chokshi Chhotubhai Ratanchand & Smt. Kanchanben Chhotubhai Trust fund	11,001
60.	Shri Mangalbai Alias Chhaganlal Laxmichand & Shah Manilal Laxmichand Vaduwala Trust fund	11,920
61.	Shri Rameshchandra Chaturdas Shah Smarak Trust fund	11,378
62.	Shri Chimanlal Nagindas Raichand Bhakharia Trust fund	25,317
63.	Shri Manilal Nagindas Raichand Bhakharia Trust fund	11,317
64.	Smt. Jadavben Manilal Motichand Liladhar Pipariawala Trust fund	10,000
65.	Shri Hiralal Kalidas Vora & Smt. Vrajkorben H. Vora & Motimaradwala	10,450
66.	Shri Babu Mohanlal Pannalal Trust fund	10,000
67.	Smt. Kusumben Maneklal Trust fund	11,000
68.	Shri Manglaben Bhogilal Manilal Motichand Pipariawala & Smt. Vimlaben Bhagvandas Keshavji Vora Trust fund	10,000
69.	Shri Chandulal Sarabhai Modi Scholar fund	11,001
70.	Shri Harjivandas Ramjibhai & Smt. Ramaben Harjivandas Trust fund	20,000

Contd....

Sr.	Name of the Trust Funds	Amount Rs.
1.	2.	3.
71.	Smt. Lalitaben Manilal Bhansali Trust fund	12,502
72.	Shri Chandulal Sobhagchand Kothari & Smt. Parsanben Chandulal Kothari	10,000
73.	Shri Zalawad Jain Swetambar Murtipujak Sangh Trust	10,225
74.	Shri Godhara Vejalpur Visha Nima Jain Samashet Gynati Trust fund	10,001
75.	Dr. Jayendra Motilal Shah Trust fund	16,000
76.	Shri Bhagwandas Jethabhai Trust Foundation fund	15,000
77.	Shri Kantilal Hargovinddas Gandhi Bhavnagarwala Trust fund	10,000
78.	Shri Chimanlal Amrutlal Shah & Smt. Revagauri C. Shah Trust fund	20,000
79.	Shri Zaveri Laxmichand Jethabhai & Smt. Ujamben Laxmichand Gadh Palanpurwala Trust fund	20,000
80.	Shri Dhirajben Keshavilal Somabhai Shah Educational Trust fund	15,001
81.	Smt. Prabhavati Ramanlal Parikh & Shri Ramanlal Nagindas Parikh	20,001
82.	Shri Kapadvanj Visha Nime Jain Vidhyarthi Trust fund	10,000
83.	Shri Jagjivandas Veljibhai Shah Trust fund	10,001
84.	Shri Amarchand Talakchand Trust fund	10,000
85.	Shri Vardhman Trust fund	20,000
86.	Shri Bhaichand Tribhovandas Patwa & Smt. Prabhavati Bhaichand Patwa Trust fund	12,500
87.	Smt. Maniben Kanjibhai Narshibhai Doshi & Smt. Kanchanben Pranlal Doshi (Bagasarawala) Trust fund	25,000
88.	Smt. Jasudben Bhogilal Davawala Trust fund	12,500
89.	Shri Subodhchandra Kantilal Shah Trust fund	12,500
90.	Smt. Lalitaben Lalubhai Zaveri Trust fund	25,000
91.	Shri Durlabhji Mulchand Shah Trust fund	12,500
92.	Shri Mavjibhai Damjibhai Shah & Smt. Amrutben Mavjibhai Shah Bhavnagarwala Trust fund	25,000
93.	Doshi Hirachand Pitamber Trust fund	12,500
94.	Smt. Prabhavati kantilal Zaveri Trust fund	12,500
95.	Smt. Jadavbai (Bhavnagarwala) Subh Marg Trust fund	20,000
96.	Shri Jevatlal Manjibhai Mehta Wankanerwalal Trust fund	12,500
97.	Smt. Dudhiben Jevatlal Mehta Wankanerwala Trust fund	12,500
98.	Shri Ramji Kalidas Shah (Kutianawala) Trust fund	17,501
99.	Late. Smt. Kapurben Savraj Gardi Trust fund	12,500
100.	Smt. Ruxmaniben Dipchand Gardi Trust fund	12,500
101.	Smt. Surajben Nanchand Raichand Trust fund	12,500
102.	Shri Sunderlal Raichand Shah Trust fund	25,000
103.	Shri Keshavlal M. Shah & Sons Trust fund	25,000
104.	Smt. Manguben Trikamlal Shah Trust fund	12,500
105.	Sheth Premchand Motichand Trust fund	12,500
106.	Shri Damodardas Tribhovandas Bhanji Trust fund	12,500

Contd....

Sr.	Name of the Trust Funds	Amount Rs.
1.	2.	3.
107.	Shri Gandabhai Premchand Navsariwala Trust fund	12,500
108.	Smt. Ramanben Chandulal Shah (Kathorwala) Trust fund	12,500
109.	Shri Gokuldas Motichand Liladhar (Pipariawala) & Shri Bhagwandas Keshavji Vora Trust fund	12,500
110.	Shri Navalchand Hirachand Shah Trust fund	12,500
111.	Shri Thakorlal Maganlal (Valodwala) & Smt. Gunvantiben Thakorlal Trust fund	12,500
112.	Smt. Lilavati Balchand Mehta & Shri Balchand Maganlal Mehta Trust fund	12,500
113.	Shri Nathalal Lallubhai Chokshi Trust fund	12,500
114.	Smt. Prabhavati Varjivandas Adenwala Trust fund	12,500
115.	Smt. Chanchalben Chhotalal Shah Trust fund	12,500
116.	Smt. Kamalben Kantilal Parikh Trust fund	12,500
117.	Shri Narsidas Oghaddas Bagadia & Smt. Amratben N. Bagadia Trust fund	12,500
118.	Shri Zaveri Mahajan Motino Dharam Kanto Trust fund	12,500
119.	Dr. Chimanlal Mohanlal Patadia Trust fund	12,500
120.	Shri Himchand Kapurchand Foundation Trust fund	12,500
121.	Shri Kapurchand Laxmichand Foundation Trust fund	12,500
122.	Shri Jain Dasha Shrimali Sudtalish Gnati Pragati Mandal Trust fund	12,500
123.	Shri Shah Oghaddas Venidas Trust fund	12,500
124.	Smt. Moghiben Jethabhai Amarchand Prabhaspatanwala Trust fund	12,500
125.	Smt. Raliyatben Durlabhji Mulchand Shah Trust fund	12,500
126.	Shri Premchand Chhotalal Shah & Smt. Shaniben Premchand Shah Khambhatwala Trust fund	12,500
127.	Smt. Lilavati Manilal Kilabhai Shah Khambhatwala Trust fund	12,500
128.	Shri Dayakuvar Govindji Hirachand Vora Vanthli Sorathwala Trust fund	12,500
129.	Shri Mulchand Laxmichand Palejwala Trust fund	12,500
130.	Shri Shantilal Khushaldas Shah & Smt. Lilavati Shantilal Shah Trust fund	12,500
131.	Shri Sobhagchand Amulakh Parekh Trust fund	12,500
132.	Shri Amrutlal Kalidas Kadia & Smt. Narangiben Amrutlal Kalidas Kadia Trust fund	12,500
133.	Shri Somchand Chunilal Trust fund	12,500
134.	Shri Shah Narandas Ramjibhai Trust fund	12,500
135.	Shri Vanmalidas Zaverchand Mehta Trust fund	12,500
136.	Shri Arjan & Devji Khimaji Sarvajanik Trust & Matushri Khetbai Trust	35,000
137.	Shri Amulakh Khubchandbhai Parikh Trust fund	12,501
138.	Kokilaben Bhogilal Manilal (Pipariawala) & Pushpaben Kantilal Manilal & Smt. Jamnaben Motichand Liladhar Trust fund	12,500
139.	Smt. Hiralaxmi Punamchand Karamchand Kotawala Trust fund No. 2	25,000

Contd....



Sr.	Name of the Trust Funds	Amount Rs.
1.	2.	3.
140.	Shri Popatlal Dhanjibhai Shah Trust fund	12,500
141.	Shri Keshavlal Kunvarji Shah (Vankanerwala) Trust fund	12,500
142.	Dr. Babulal Kesarimal Pragani Trust fund	12,500
143.	Matushri Dahiben & Dr. Ambalal Chunilal Shah Trust fund	12,500
144.	Ben Chandravati Khimchand Dharmchand Zaveri (Oswal) Suratwala Trust fund	12,501
145.	Shri Siddh Kshetra Jain Balashram (Hirak Mahotsav)	25,000
146.	Shri Hargovinadas Keshrichand Bhansali Trust fund	12,500
147.	Shri Pragjibhai Zaverchand Shah Trust fund	12,501
148.	Shri Sanghvi Raichand Lallubhai Ghoghawala Trust fund	12,500
149.	Shri Vanechand Avichal Mehta Trust fund	12,500
150.	Shri Keshavlal Bulakhidas Charity Trust fund	25,000
151.	Matushri Kubarbai Premji Bharmal Kachha Kodai Trust fund	12,500
152.	Shri Umarshi Palan Vira & Matushri Ranbai Umarshi Vira Trust fund	12,500
153.	Shri Vadilal Gandhi foundation Trust fund	25,000
154.	Shri Manilal Chunilal Bhansali Trust fund	22,501
155.	Smt. Jamakben & Shri Vasantrai Talakchand Shah Paladiwala Trust fund	12,500
156.	Shri Kothari Laxmichand Hemrajibhai Trust fund	12,501
157.	Shri Mohanlal Chhotalal Shah Trust fund	12,500
158.	Smt. Gulabben Ramanlal Trust fund	12,500
159.	M/s. Kantilal Manilal & Co. (Davawala) Trust fund	12,500
160.	Shri Tarachand Girdharlal Sanghvi & Family Members Trust fund	12,500
161.	Smt. Puribai Maganlal & Maganlal Thavardas Charitable Trust	12,500
162.	Shri Kanjibhai Shamjibhai & Contractor & other Kutch Bidadawala Trust fund	12,500
163.	Shah Manilal Laxmichand & Smt. Icchaben Manilal Shah Vaduwala	12,500
164.	Shri Keshavlal Bhansali Trust fund	12,500
165.	Sheth Harilal Bhurabhai Bhimani Mota Devliawala Trust fund	12,500
166.	Shah Kanchanben Vallabhdas Talajawala Trust fund	12,500
167.	Shri Vallabhdas Gulabchand Talajawala Trust fund	12,500
168.	Shri Mohanlal Kalidas Sheth Trust fund	22,500
169.	Smt. Samaratben Rikhavchand Trust fund	12,500
170.	Shri Laxmichand Durlabhji Trust fund	12,500
171.	Late Shri. Kumarpal Hirachand Shah & Smt. Kishoriben Kumarpal Shah Trust fund	12,500
172.	Dr. N. P. Shah & Friends Trust fund	20,000
173.	Shri Chandulal Laxmichand Kothari Sapkadawala Trust fund	12,500
174.	Smt. Shantaben Chhotalal Shah Trust fund	12,501
175.	Shri Ukalal Harakhchand Shah Kodiakwala Trust fund	17,500
176.	Late Chunilal Durlabhji Parekh Trust fund	35,000
177.	Shri Chhotalal Bhaichand Vora Trust fund	17,500

Contd....

Sr.	Name of the Trust Funds	Amount Rs.
1.	2.	3.
178.	Smt. Lalitaben Chhotalal Vora Trust fund	17,500
179.	Dr. Virchand Maganlal Shah & Smt. Champaben V. Shah Trust fund	25,000
180.	Shri Bhikachand Godadchand Trust fund No. 2	25,000
181.	Shri Ranchhodbhai Raichand Shah Trust fund	12,500
182.	Shri Kapasi Shantilal Chunilal Trust fund	12,500
183.	Matushri Ranbai Bhimshi Khetshi Kutch Motharawala Trust fund	12,500
184.	Shri Chhaganlal Alias M. Laxmichand Vaduwala & Smt. Chanchalben Magaldas Shah Trust fund	12,500
185.	Shah Kantilal Manilal & Shri Shantilal Manilal Shah Trust fund	12,500
186.	Shri Rasiklal Trikamlal Shah Trust fund	12,500
187.	Shri Kuvadial Jagjivandas Ujamshi & Kuvadial Diwaliben Jagjivandas Navimorvadwala Trust fund	12,500
188.	Shri Ratilal Trikamlal Shah Trust fund	12,500
189.	Shri Vadilal Chunilal Charity Trust fund	27,500
190.	Shri Chhaganlal Hirachand Gandhi & Smt. Santokbai Chhaganlal Gandhi Trust fund	12,500
191.	Shri Chimanal Dolatram Trust fund	12,500
192.	Shri Sudhirkumar Chhotubhai Chokshi & Smt. Gunvantiben Sudhirkumar Trust fund	12,500
193.	Shri Chunilal Karsanbhai Kumbhasanwala Trust fund	12,500
194.	Shri Somchad Zaverchand Shah Trust fund	12,500
195.	Dr. Babulal M. Shah Smarak Trust Fund	12,500
196.	Shri Sevantilal Kantilal Trust fund	17,500
197.	Shri Fatechand Zaverchand Smarak Trust fund	12,500
198.	Shri Vora Mohanlal Nagardas Trust fund	12,500
199.	Shri Kantilal Nagardas Shah Trust fund	12,500
200.	Smt. Kantaben Chimanlal Patadia Trust fund	12,500
201.	Shri Dhirajlal Nemchand Mehta Smarak Trust fund	12,501
202.	Shri Mohanlal Kapurchand Vadalia & Smt. Jabuben Mohanlal Vadalia Dhangadhrawala Trust fund	12,500
203.	Shri Ratanchand Hirachand Shah Trust fund	12,500
204.	Shri Hira Champa Educational Trust fund	12,500
205.	Smt. Zenibai Kacharsingh Gandhi & Shri Kacharsingh Nagindas Gandhi Trust fund	12,500
206.	Shah Jamnadas Chaturdas & Bai Jivakor Jamnadas Kelvani Trust fund	12,500
207.	Shah Bachubhai Raichand & Smt. Laxmiben Khodidas Trust fund	12,500
208.	Shri Chimanal Hansraj Doshi & Smt. Maniben Chimanal Doshi (Disha) Trust fund	12,500
209.	Shri Popatlal Narshidas Vora (Paneli Motiwala) Trust fund	12,500
210.	Shri Khantilal Gokaldas Shah & Shri Navinchandra Bhogilal Shah Trust fund	12,500

Contd....

Sr.	Name of the Trust Funds	Amount Rs.
1.	2.	3.
211.	Shah Damodardas Karsandas Trust fund	12,500
212.	Smt. Manibai Khimji Shah Trust fund	12,500
213.	Shri Natvarlal Chunilal Bhansali Trust fund	12,500
214.	Shri Tarachand Mehta Charity Trust fund	12,500
215.	Shri Hiralal Gandhi Trust fund	12,500
216.	Shah Khimchand Amichand Kodyakwala Trust fund	12,500
217.	Shah Jayantilal Premchand & Shah Jaswantlal Premchand Trust fund	12,500
218.	Shri Girdharlal J. Vora & Smt. Samjuben Girdharlal Vora Charity Trust fund	12,500
219.	Shri Kiranbhai Devchandbhai Shah Trust fund	12,500
220.	Smt. Ansuyaben Devchandbhai Shah Trust fund	12,500
221.	Smt. Kantaben Sunderlal Raichand Trust fund	12,500
222.	Smt. Taraben Sunderlal Raichand Trust fund	12,500
223.	Shri Matushri Champabai & Vakil Velchand Umedchand Mehta Trust fund	12,500
224.	Shri Narottamdas Bhagwandas Shah Trust fund	12,500
225.	Smt. Prabhakunvar Pranlal Vora Trust fund	12,500
226.	Sheth Zaverchand Juthabhai Vasa Trust fund	12,500
227.	Shri Narottamdas Jivanbhai Vora Trust fund	12,500
228.	Sheth Zaverchand Bhurabhai Bhimani Trust fund	12,500
229.	Shri Kantilal Lallubhai Zaveri Trust fund	12,500
230.	Shri Bhogilal Chunilal Zaveri & Smt. Bapuben Bhogilal Zaveri Patanwala Trust fund	12,500
231.	Shri Kirtikumar, Shri Dinesh Kumar, Shri Sharadkumar Pranlal Doshi Trust fund	25,000
232.	Smt. Mangalaben Bhogilal & Shri Bhogilal Manilal (Pipariawala) Trust fund	12,500
233.	Shri Chimanlal Manchand Shah Trust fund	20,000
234.	Shri Jesinglal Lallubhai Shah & Smt. Shantaben Jesinglal Shah Trust fund	12,500
235.	Shri Chimanlal Lallubhai Shah Trust fund	12,500
236.	Shri Jagjivan Popatlal Shah Trust fund	12,500
237.	Kapasi Kamlaben Shantilal Trust fund	12,500
238.	Shri Shah Dhirajlal Narsidas Ghadiali Trust fund	12,500
239.	Shri Shah Ravji Vijpal Gala & Khetbai Ravji Gala Trust fund	12,500
240.	Shri Kuvorji Karamshi Talpatriwala Charitable Trust fund	12,500
241.	Shri Chimanlal Hirachand Shah & Smt. Champaben Chunilal Shah Patanwala Trust fund	12,500
242.	Doshi Ratilal Nemchand Mahuvawala Trust fund	12,500
243.	Shri Jagjivan Dharamshi Mehta Trust fund	12,500

Contd....

Sr.	Name of the Trust Funds	Amount Rs.
1.	2.	3.
244.	Smt. Kusumben Jayantilal Shah Trust fund	12,500
245.	Kum. Pragnaben Bhogilal Manilal & Kum. Jasminben Bhogilal Manilal Pipariawala Trust fund	12,500
246.	Shri Nayanbala Shantilal Shah Trust fund	12,500
247.	Smt. Bhuriben Vadilal Jasraj Kothari Muliwala Trust fund	12,500
248.	Late Shri Shantilal Lallubhai Shah Trust fund	12,500
249.	Shri Damodar Bhimji Trust fund	10,000
250.	M/s. Pannalal & Sons Trust fund	12,501
251.	Shri Jesinghbhai Hemchand Smarak Trust fund	12,500
252.	Old Student Dr. Meghji Narsi Gosar Mitra Mandal Trust fund	12,500
253.	Smt. Yeshwantiben Hathibhai Gulachand Shah Trust fund	12,500
254.	Shri Lallubhai Devchand Shah Trust fund	12,500
255.	Shri Champaklal Girdharlal Vora Trust fund	12,500
256.	Shri Pravinchandra Vadilal Kapasi & Family Trust fund	12,500
257.	Shri Vrajilal Ratilal Shah Trust fund	17,500
258.	Smt. Kantaben Vrajilal Shah Trust fund	12,500
259.	Smt. Taraben Manilal Rikhavchand Trust fund	12,500
260.	Shri Narandas Jivanbhai Vora & Smt. Maniben Narandas Vora Rajparawala Trust fund	12,500
261.	Dr. Nagindas Panachand Shah (Agashiwala) Trust fund	20,000
262.	Smt. Prabhavatiben Dalpatlal Zaveri Trust fund	12,500
263.	Sheth Jivan Ramchand Charitable Trust fund	12,500
264.	Late Shri Vithaldas Fulchand & Late Shri Champaklal Vithaldas Bhavnagarwala Trust fund	12,500
265.	Shri Ratilal Chimanlal Kothari J.P. & Smt. Lilavati Ratilal Kothari Trust fund	1,08,761
266.	Shri Hargovandas Ramji Shah Charitable Trust fund	12,500
267.	Smt. Kanta Chimanlal Galia & Other Family Trust fund	12,500
268.	Shri Ajitkumar Manilal Rikhavchand Trust fund	12,500
269.	Late Mehta Nautamlal Amrutlal Vallabhipurwala Trust fund	12,500
270.	Smt. Vidyaben Dipchand Gardi Trust fund	12,501
271.	Dr. Ratilal Mohanlal Patadia Trust fund	12,500
272.	Shri Girdharlal Tribhovandas Mehta & Smt. Hiralaxmi Girdharlal Mehta Trust fund	12,500
273.	Smt. Shantaben Hiralal Shah Trust fund	12,500
274.	Shri Vrajilal Ratilal Shah Trapajwala Trust fund	12,500
275.	Parekh Gordhandas Kakalbhai Agariwala Trust fund	12,500
276.	Shri Hirachand Chhaganlal Shah Dathawala Trust fund	12,500
277.	Shri Mansukhlal Maganlal Parekh & Smt. Savitaben Maganlal Parekh Trust fund	12,500
278.	Smt. Labhuben Nagardas Patel Trust fund	12,500

Contd....

Sr.	Name of the Trust Funds	Amount Rs.
1.	2.	3.
211.	Shah Damodardas Karsandas Trust fund	12,500
212.	Smt. Manibai Khimji Shah Trust fund	12,500
213.	Shri Natvarlal Chunilal Bhansali Trust fund	12,500
214.	Shri Tarachand Mehta Charity Trust fund	12,500
215.	Shri Hiralal Gandhi Trust fund	12,500
216.	Shah Khimchand Amichand Kodyakwala Trust fund	12,500
217.	Shah Jayantilal Premchand & Shah Jaswantlal Premchand Trust fund	12,500
218.	Shri Girdharlal J. Vora & Smt. Samjuben Girdharlal Vora Charity Trust fund	12,500
219.	Shri Kiranbhai Devchandbhai Shah Trust fund	12,500
220.	Smt. Ansuyaben Devchandbhai Shah Trust fund	12,500
221.	Smt. Kantaben Sunderlal Raichand Trust fund	12,500
222.	Smt. Taraben Sunderlal Raichand Trust fund	12,500
223.	Shri Matushri Champabai & Vakil Velchand Umedchand Mehta Trust fund	12,500
224.	Shri Narottamdas Bhagwandas Shah Trust fund	12,500
225.	Smt. Prabhakunvar Pranlal Vora Trust fund	12,500
226.	Sheth Zaverchand Juthabhai Vasa Trust fund	12,500
227.	Shri Narottamdas Jivanbhai Vora Trust fund	12,500
228.	Sheth Zaverchand Bhurabhai Bhimani Trust fund	12,500
229.	Shri Kantilal Lallubhai Zaveri Trust fund	12,500
230.	Shri Bhogilal Chunilal Zaveri & Smt. Bapuben Bhogilal Zaveri Patanwala Trust fund	12,500
231.	Shri Kirtikumar, Shri Dinesh Kumar, Shri Sharadkumar Pranlal Doshi Trust fund	25,000
232.	Smt. Mangalaben Bhogilal & Shri Bhogilal Manilal (Pipariawala) Trust fund	12,500
233.	Shri Chimanlal Manchand Shah Trust fund	20,000
234.	Shri Jesinglal Lallubhai Shah & Smt. Shantaben Jesinglal Shah Trust fund	12,500
235.	Shri Chimanlal Lallubhai Shah Trust fund	12,500
236.	Shri Jagjivan Popatlal Shah Trust fund	12,500
237.	Kapasi Kamlaben Shantilal Trust fund	12,500
238.	Shri Shah Dhirajlal Narsidas Ghadiali Trust fund	12,500
239.	Shri Shah Ravji Vijpal Gala & Khetbai Ravji Gala Trust fund	12,500
240.	Shri Kuvarji Karamshi Talpatriwala Charitable Trust fund	12,500
241.	Shri Chimanlal Hirachand Shah & Smt. Champaben Chunilal Shah Patanwala Trust fund	12,500
242.	Doshi Ratilal Nemchand Mahuvawala Trust fund	12,500
243.	Shri Jagjivan Dharamshi Mehta Trust fund	12,500

Contd....

Sr.	Name of the Trust Funds	Amount Rs.
1.	2.	3.
244.	Smt. Kusumben Jayantilal Shah Trust fund	12,500
245.	Kum. Pragnaben Bhogilal Manilal & Kum. Jasminben Bhogilal Manilal Pipariawala Trust fund	12,500
246.	Shri Nayanbala Shantilal Shah Trust fund	12,500
247.	Smt. Bhuriben Vadilal Jasraj Kothari Muliwala Trust fund	12,500
248.	Late Shri Shantilal Lallubhai Shah Trust fund	12,500
249.	Shri Damodar Bhimji Trust fund	10,000
250.	M/s. Pannalal & Sons Trust fund	12,501
251.	Shri Jesinghbhai Hemchand Smarak Trust fund	12,500
252.	Old Student Dr. Meghji Narsi Gosar Mitra Mandal Trust fund	12,500
253.	Smt. Yeshwantiben Hathibhai Gulachand Shah Trust fund	12,500
254.	Shri Lallubhai Devchand Shah Trust fund	12,500
255.	Shri Champaklal Girdharlal Vora Trust fund	12,500
256.	Shri Pravinchandra Vadilal Kapasi & Family Trust fund	12,500
257.	Shri Vrajlal Ratilal Shah Trust fund	17,500
258.	Smt. Kantaben Vrajlal Shah Trust fund	12,500
259.	Smt. Taraben Manilal Rikhavchand Trust fund	12,500
260.	Shri Narandas Jivanbhai Vora & Smt. Maniben Narandas Vora Rajparawala Trust fund	12,500
261.	Dr. Nagindas Panachand Shah (Agashiwala) Trust fund	20,000
262.	Smt. Prabhavatiben Dalpatlal Zaveri Trust fund	12,500
263.	Sheth Jivan Ramchand Charitable Trust fund	12,500
264.	Late Shri Vithaldas Fulchand & Late Shri Champaklal Vithaldas Bhavnagarwala Trust fund	12,500
265.	Shri Ratilal Chimanlal Kothari J.P. & Smt. Lilavati Ratilal Kothari Trust fund	1,08,761
266.	Shri Hargovandas Ramji Shah Charitable Trust fund	12,500
267.	Smt. Kanta Chimanlal Galia & Other Family Trust fund	12,500
268.	Shri Ajitkumar Manilal Rikhavchand Trust fund	12,500
269.	Late Mehta Nautamlal Amrutlal Vallabhipurwala Trust fund	12,500
270.	Smt. Vidyaben Dipchand Gardi Trust fund	12,500
271.	Dr. Ratilal Mohanlal Patadia Trust fund	12,501
272.	Shri Girdharlal Tribhovandas Mehta & Smt. Hiralaxmi Girdharlal Mehta Trust fund	12,500
273.	Smt. Shantaben Hiralal Shah Trust fund	12,500
274.	Shri Vrajlal Ratilal Shah Trapajwala Trust fund	12,500
275.	Parekh Gordhandas Kakalbhai Agariwala Trust fund	12,500
276.	Shri Hirachand Chhaganlal Shah Dathawala Trust fund	12,500
277.	Shri Mansukhlal Maganlal Parekh & Smt. Savitaben Maganlal Parekh Trust fund	12,500
278.	Smt. Labhuben Nagardas Patel Trust fund	12,500

Contd....



❀ શ્રી મહાવીર જૈન વિદ્યાલય ❀

Sr.	Name of the Trust Funds	Amount Rs.
1.	2.	3.
279.	Shri Devraj Kalyanji Maru Trust fund	12,500
280.	Shri Dipchand S. Gardi Trust fund	12,500
281.	Smt. Ajwaliben Vrajlal Virchand Mehta Amreliwala & Koradia Premchand Lalchand Laxmichand Shedubharwala Trust fund	12,500
282.	Mangrolwala Shri Tarachand Khimjibhai Shah & Smt. Manvantiben Tarachand Shah Trust fund	12,500
283.	Pipariawala Shri Hirachand Motichand Shah, Shri Kapurchand Motichand Shah & Shri Amrutlal Motichand Liladhar Trust fund	12,500
284.	Shri Raichand Kesurchand Family Settlement Trust fund	12,500
285.	Shri Amarchand Kapurchand Doshi Trust fund	12,500
286.	Shri Dhirajlal Panachand Vora Trust fund	12,500
287.	Shri Nanalal Khimchand Doshi & Bhanuchand Amarchand Vora Trust fund	12,500
288.	Pipariawala Shri Parmanand Khushalchand & Surendranagar Nivashi Dungarshi Talakchand Shah Trust fund	12,500
289.	Late Sheth Lalchand Mulji Shah Trust fund	12,500
290.	Shri Kesarichand Harakhchand Shah Trust fund	12,500
291.	Shri Keshavji Shamji Shah Trust fund	22,500
292.	Shri Vipul Dharamdas Charitable Trust fund	12,500
293.	Smt. Champaben Champaklal Vora Trust fund	12,500
294.	Shri Chandulal Vardhman Shah Trust fund	10,002
295.	Smt. Kapuri Damodardas & Late Vrujpal Damodardas Nanji Mehta Trust fund	12,500
296.	Smt. Kanchanben Panachand Dungarshi Turkhia (Surendranagarwala) Trust fund	12,500
297.	Shri Kalidas Sakalchand Doshi Trust fund No. 2	12,500
298.	Sheth Shri Nagindas Popatlal Shah Trust fund	1,12,500
299.	Sheth Dahyalal Parmanand Trust fund	12,501
300.	Shah Chunilal Vanmalidas Trust fund	12,500
301.	Shah Shantaben Chunilal Trust fund	12,500
302.	Shri Mohanlal Chhaganlal & Smt. Mankuvarben Mohanlal Kelvani Trust fund	12,500
303.	Late Nagindas Maganlal Sakarchand Vora Trust fund	12,500
304.	Smt. Kantaben Dhirubhai Kapadia Trust fund	12,500
305.	Smt. Puriben Maganlal Sakarchand Vora Trust fund	12,500
306.	Shri Kantilal Vrujpal & Sons & Parivar Trust fund	12,500
307.	Shri Subodhchandra Champaklal Shah Trust fund	12,500
308.	Shri Champaklal Jamnadas Shah Trust fund	12,500

Contd....

❀ એકાણુંબો - વાર્ષિક અહેવાલ ❀

Sr.	Name of the Trust Funds	Amount Rs.
1.	2.	3.
309.	Shri Kantilal Lallubhai Shah Trust fund	12,500
310.	Smt. Jekorben Gulabchand Bhikhabhai Ghoghawala Trust fund	12,500
311.	Shri Sailesh Chimanlal Shah Ghoghawala Trust fund	12,500
312.	Shri Ashok Chimanlal Shah Ghoghawala Trust fund	12,500
313.	Shri Chandrakant Haribhai Shah Ghoghawala Trust fund	12,500
314.	Late Narottamdas Jethabhai Shah Mahuwawala Trust fund	12,500
315.	Dr. V. N. Bagadia & Smt. Vimlaben Bagadia	12,500
316.	Shri Maganlal Sakarchand Vora Trust fund	12,500
317.	Shri Hiralal Juthalal Shah Public Charity Trust fund	17,500
318.	Shri Amrutlal Maganlal Vora Trust fund	12,500
319.	Smt. Fulkubarben Jaychand Vasa & Late Prabhudas Jaychand Juthabhai Vasa Trust fund	12,500
320.	Shri Chandrakant Mulchand Shah Trust fund	19,00,000
321.	Shri Deepchand Gardi Charitable Trust fund	1,00,000
322.	Shri Bhupendra Mugatlal Shah Charitable Trust fund	1,00,000
323.	Shri Bhogilal Leharchand Foundation Trust	1,00,000
324.	Shri Khetsibhai Dalichand Mehta Trust fund	1,00,000
325.	Shri Ramanlal Mangaldas Shah Gambhirawala & Kamlaben Ramanlal Shah Scholar Trust	1,00,000
326.	Shri Prakashbhai Amichand Shah Trust fund	1,00,000
327.	Shri Jayantilal Sunderlal Kothari & Smt. Shardaben J. Kothari Trust fund	1,00,000 6,00,000
328.	Shri Abhay Oswal Scholar Trust fund	
329.	Shrimad Rajchandra Adhyatmik Kendra Public Charity Trust fund	1,00,000
330.	Smt. Sonaben Jaychandbhai Shah & Shri Jaychandbhai Bhikhubhai Shah fund	1,00,000
331.	Shri Bipinchandra & Co. Trust fund	1,00,000
332.	M/s. K. Rajnikant & Co. Trust fund	1,00,000
333.	Shri Saradkumar Kanubhai Kalidas Shah Trust fund	
334.	Shri Jesinglal Amulakhbhai Parikh & Smt. Motiben Jesinglal Parikh Trust fund	1,00,000
335.	Shah Manilal Chunilal Vijapurwala Trust fund	1,00,000
336.	Shri Jamnadas Bhabhera Charitable Trust fund	1,00,000
337.	Shri Dhirajlal Mohanlal Shah Trust fund	1,00,000
338.	Smt. Taraben Dhirajlal Mohanlal Shah Trust fund	
339.	Shri Punj Manilal Mahadev Chitod (Kutch) & Matushri Gulabben Manilal Punj Scholar Trust fund	1,00,000
340.	Shri Gokaldas Maganlal Shah Trust fund	1,00,000
341.	Shri Shantilal Maganlal Shah Trust fund	1,01,452
342.	Shri Ashish Himanshu Ghadiali Trust fund	1,00,000
343.	Shri Babubhai Kasturchand Shah Trust fund	

Contd....

Sr.	Name of the Trust Funds	Amount Rs.
1.	2.	3.
344.	Shri Ishwarlal K. Shah & Smt. Pushpaben I. Shah Trust fund	1,00,039
345.	Dr. Jivanlal M. Lakhani Trust fund	1,00,000
346.	Gunjawala Seth Hakamchand M. Jain Boarding & Jain Vidyotejak Mandal Scholar Trust fund	1,00,000
347.	Smt. Shobhaben Sureshbahi Shah Trust fund	1,00,160
348.	Himatilal Abhechand Mehta & Smt. Kanta H. Mehta Trust Fund No. 1	1,00,000
349.	Smt. Jaylaxmi Nanubhai Kapoorchand Doshi & Ichhaben K. Doshi Trust fund	1,00,000
350.	Shri Anoopchand M. Gandhi and Abhaychand L. Mehta Trust fund	1,00,096
351.	Shri Kantilal Koderlal Shah Trust fund	1,00,000
352.	Smt. Premkuwar Kirchand Gandhi Trust fund	1,00,750
353.	Shri Kirchand Tribhovandas Gandhi Trust fund	1,00,750
354.	Shri Rasiklal Jamnadas Morarji & Jayantilal Jamnadas Morarji Trust Fund	1,11,111
355.	Shri Navinchandra Manilal Shah Trust Fund	1,15,005
356.	Smt. Kasumbaben N. Mehta Trust Fund	1,15,005
357.	Udaipur Branch Trust Fund	37,50,001
358.	Jamnadas Kalidas Zaveri Trust Fund	These four Trust schemes donours had given valuable donations in establishing Branches in cash/kind as such they were given right to recommend Trust Students.
359.	Sheth Vadilal Sarabhai Trust Fund	
360.	Sheth Bholabhai Jesingbhai Trust Fund	
361.	Manilal Durlabhji Trust Fund	
<b>TOTAL Rs.</b>		<b>1,44,96,653</b>
<b>SUMMARY</b>		<b>AMOUNT</b>
Opening Balance as on 1-4-2005		1,44,96,653
<b>Add :</b> Interest paid to Trust during the F.Y. 2005-2006		2,61,189
<b>Sub Total</b>		<b>1,47,57,842</b>
<b>Less :</b> Trust Border benefit given to Trust Students F.Y. 2005-2006		2,61,189
<b>Closing Balance as on 31-3-2006</b>		<b>1,44,96,653</b>

**SHRI MAHAVIRA JAINA VIDYALAYA, BOMBAY**  
**SCHEDULES FORMING PART OF BALANCE SHEET AS ON : 31-03-2006**  
**SCHEDULE "D" TRUST FUNDS & TRUST ACCOUNTS**  
**(PRIZES & SCHOLARSHIP FUNDS)**

Sr. No.	Name of the Trust Funds & Current Accounts	Trust Fund Rs.	Trust fund Current A/c. Rs.
1.	2.	3.	4.
1.	Acharatlal Vardhilal Shah Sch. Fund No. 1	15,001	1,091
2.	Acharatlal Vardhilal Shah Sch. Fund No. 2	15,000	135
3.	Ajwaliben Vrujlal Mehta Scholarship Fund	25,000	16,400
4.	Ambalal J. Shah Anand Sch. Fund	15,000	27,729
5.	Amrutlal Godadbhai Parikh Sch. Fund	15,001	8,560
6.	Amrutlal Keshavlal Shah Sch. Fund	6,000	3,937
7.	Amrutlal J. Doshi Scholarship Fund	1,34,475	1,010
8.	Amulakh J. Shah & Vrajkuwar A. Shah	55,555	334
9.	Anupama Kantilal Kapadia Overseas Study Sch. Scheme	5,00,000	-
10.	Anupshila Kantilal Kapadia Sch. Fund.	15,000	71
11.	Ashok K. Shah	10,000	1,700
12.	Ashok K. Shah & R. K. Shah	10,000	1,300
13.	Ashokbhai Sunderlal Scholarship Fund	25,001	600
14.	Ashvinkumar Jechandbhai Dhruv	50,000	200
15.	Asmita P. Shah Scholarship Fund	25,000	1,100
16.	Babulal Kashmirilal Pragani Scholarship Fund	38,728	1,023
17.	Balubhai Chunilal Shah	1,50,000	2,700
18.	Bhawanjibhai Umarshibhai Prize Fund	15,000	9,775
19.	Bhawanjibhai Umarshibhai Prize Scholarship Fund	25,000	800
20.	Bhagwanlal Purshottam Surchand Sch. Fund	15,000	1,231
21.	Bhailal Mohanlal Bavishi Sch. Fund	15,000	9,047
22.	Bharatkumar Jayantilal Amulakh Shah (Narichaniya)	25,000	800
23.	Bhaskar Haribhai Doshi Smruti Prize Fund	2,654	1,634
24.	Bhavanlal & Champaben Mehta Scholarship Fund	31,331	938
25.	C. B. Shah Scholarship Fund	34,455	2,213
26.	Champaben Bhavanbhai Mehta Sch. Fund	5,000	3,492
27.	Chanthalben Umedchand Barodia Religious Prize Fund	1,001	906
28.	Champaklal Lalchand Kothari Sch. Scheme	50,000	300
29.	Chandrakant Manubhai Vasadkar Prize Fund	10,001	4,000
30.	Chandrakant S. Shah Scholarship Fund	30,000	200
31.	Chandulal Jagjivan Shah & Dahiben Shah Family Sch. Fund	15,000	531
32.	Chandulal Maneklal Shah	34,905	1,010
33.	Chetnaben Jatinbhai Shah Sch. Fund	15,000	-
34.	Chhaganlal B. Tamboli Scholarship Fund	50,000	1,700

Contd....



Sr. No.	Name of the Trust Funds & Current Accounts	Trust Fund Rs.	Trust fund Current A/c. Rs.
1.	2.	3.	4.
35.	Chhotalal Laxmichand Kothari Scholarship Fund	25,000	500
36.	Chhotalal Morarji Dhami & Vijyaben Chhotalal M. Dhami STF	15,002	1,582
37.	Chimanlal Amrutlal Shah Goldmedal Scheme	2,00,000	13,728
38.	Chimanlal Dharamchand Kothari Palanpurwala Sch. Fund	15,001	150
39.	Chimanlal & Hiralaxmi Mehta Scholarship Fund	31,300	884
40.	Chinmay K. Hemani Educational Fund	15,000	100
41.	Chuniben & Chunilal Harkhchand Shah Sanghpurwala	15,000	1,183
42.	Chunilal Jivrajbhai Shah Sch. Fund No. 1	15,000	1,320
43.	Chunilal Jivrajbhai Shah Sch. Fund No. 2	31,500	924
44.	Chunilal Meghajibhai Mehta Andheri Best Student Fund	25,000	2,000
45.	Dayaben D. Parekh Foreign Education Scholarship Scheme	42,928	18,868
46.	Dhaniben Raichand Kesharchand Zaveri Sch. Fund	11,000	9,771
47.	Devidas Ramchand Sheth Scholarship Fund	33,896	1,712
48.	Devkaran Mulji Sanghavi Vidyarthi Sahayak Trust	15,000	988
49.	Devkaran Mulji Sheth Foreign Education Fund	21,621	-
50.	Dharamchand Dipchand Parikh & Rukshmani D. Parikh S/F.	10,001	185
51.	Dineshchandra Vadilal Shah Sch. Fund	20,000	10,100
52.	Dipchand Kewalchand Sheth Chotilawala Trust Fund	1,000	1,515
53.	Diwaliben Jagjivan Shivilal Religious Prize Fund	2,000	3,373
54.	Durlabhji Harakhchand Sheth & Taraben D. Sheth & Family	15,000	208
55.	Fulchand Shamji Koradia & Kamlaben Fulchand Koradia S.F.	25,001	905
56.	Gunialben Mansukhlal Liladhar Sanghavi Sch. Fund.	25,000	1,500
57.	Gangaben Popatlal Dhanji Shah Tansawala Kanya Sch. F.	15,001	1,318
58.	Gauriben Vanechand Mehta Sch. Fund	15,000	9,238
59.	Girdharlal Bhogilal(Kapadwanj) Scholarship Fund	42,680	930
60.	Gulabben Ramanlal Shah Andheri Branch Derasar Varshgath Tithi Fund	15,000	-
61.	Gunvantiben P. Shah Scholarship Scheme	1,00,000	600
62.	Hargovandas Haridas Doshi Prize Fund No.1	10,003	7,510
63.	Hargovandas Haridas Doshi Prize Fund No.2	9,971	13,645
64.	Haribhai Amichand Foreign Education Fund	20,001	-
65.	Harilal Mansukhlal Shah Samiyanawala Prize Fund	5,000	6,400
66.	Harkishan M. Vasa Scholarship Fund	31,323	631
67.	Harkorben Chhotalal Kothari Scholarship Fund	25,000	400
68.	Hasmukh Babulal Shah Sch. Fund	10,000	200
69.	Hasumati Arvindbhai Shah	25,000	1,400
70.	Himatlal Mohanlal Shah & Kantaben H. Shah Khambhatwala Higher Education Loan Scholarship Fund	35,000	700
71.	Hirachand J. Dalal Scholarship Fund	31,235	1,933

Sr. No.	Name of the Trust Funds & Current Accounts	Trust Fund Rs.	Trust fund Current A/c. Rs.
1.	2.	3.	4.
72.	Hiralal Girdharlal Shah Scholarship Fund	31,270	1,070
73.	Hiralal Amrutlal Shah and Late Monghiben H. Shah	3,00,000	2,100
74.	Ichhaben Mayachand Shah Sch. Fund	28,216	494
75.	Indumati Vrajtal Shah Foreign Educational Fund	29,784	183
76.	Jadavben Amrutlal Purshottam Shah Fund	1,21,201	38,312
77.	Jagjivan P. Shah & Nanduben	55,555	334
78.	Jain Mahila Jodhpur Loan Scholarship Fund	79	-
79.	Jamnadas Sarabhai Mody	50,000	1,000
80.	Jasudben Bhikhabhai Shah Scholarship Fund	33,896	1,012
81.	Javer Haridas & Haridas Shobhagyachand Shah Sch. TF	16,617	14,346
82.	Jayaben Javerlal Sanghavi Sch. Fund	15,001	7,456
83.	Jayantilal Visanji Sch. Fund	2,976	153
84.	J. H. Jhaveri Smarak Sch. Fund	15,000	6,160
85.	Jaysukhlal D. Parekh Foreign Studies Scheme	1,53,984	36,957
86.	Jaysukhlal D. Parekh Scholarship Scheme	1,73,359	5,646
87.	Jivan Akshay Charitable Trust	50,000	1,156
88.	Jivatiben Shamaldas Vora Sayalawala Trust Fund	1,000	1,380
89.	Jivraj A. Mehta Scholarship Fund	93,750	2,409
90.	Kamlaben Dalapatlal Mehta Scholarship Fund	42,460	971
91.	Kanchanben Ratilal Vora Scholarship Fund	1,01,687	1,719
92.	Kankuben & Nanabhai Lakdawala M & E	3,50,000	2,800
93.	Kankuben Prabhudas Tribhovandas Sch. Fund	15,000	238
94.	Kantaben Himatlal Shah Khambhatwala TF	15,000	834
95.	Kantaben Manilal Mehta Scholarship Fund	15,000	1,990
96.	Kantaben N. Shah Scholarship Fund	29,754	224
97.	Kantaben Jayantilal Kapadia	39,290	104
98.	Kantilal Chhaganlal Shah & Vasantprabha K. Shah Family	25,000	650
99.	Kantilal Harjivandas Mathukia Sch. Fund	15,000	14,612
100.	Kantilal Motilal Sheth Sch. Fund	20,000	915
101.	K.C. Chheda Memorial Fund	1,00,000	700
102.	Kesarben Chandulal Parikh Sch. Fund	15,000	799
103.	Kesarben Surajmal Kothari Sch. Fund	15,000	168
104.	Kesharimal & Late Puriben Pragani Sch. TF	18,313	376
105.	Keshvji Govindji Sheth Trust Fund	1,000	1,000
106.	Keshavlal Malukchand Parikh Scholarship Fund	5,000	1,800
107.	Kheda Jain Student Higher Education Loan Sch. Fund	3,08,987	-
108.	Khemchand Nanchand Kapadia Chandvadwala Smarak Pr.	1,750	2,077
109.	Kirchand Tribhovandas Gandhi Prize Fund	5,000	5,800
110.	Kusumben A. Shah Scholarship Fund	31,270	1,071



Sr. No.	Name of the Trust Funds & Current Accounts	Trust Fund Rs.	Trust fund Current A/c. Rs.
1.	2.	3.	4.
111.	Kusumben Bhaichand Vithaldas Vakharia Scholarship F.	45,000	50,464
112.	Lalitaben Manilal Vaidya Sch. Fund	15,000	885
113.	Lallubhai V. Shah Scholarship Fund	31,260	911
114.	L. B. Shah Prize Fund	8,001	4,611
115.	Lilaben Dahyabhai Jesingbhai Mehta Palanpurwala Sch. F.	25,000	1,214
116.	Lilaben Dahyabhai Mehta Palanpurwala Prize Fund	5,000	5
117.	Lilavati Bholabhai Jesingbhai Religious Education Prize	2,500	175
118.	Lilavati Bholabhai Mohanlal Zaveri Jain Girls St. Fund	9,000	1,121
119.	Maganlal Durlabhji Shah & Maniben M. Shah Sch. Fund	1,00,000	2,754
120.	Mankorben Khemchand Kapadiya Foreign Loan Fund	5,00,000	-
121.	Mahavir Loan Fund	955	0
122.	Manchhaben Harakhchand Doshi Scholarship Fund	3,50,000	22,000
123.	Manchhaben Keshavlal Badani Religious Prize Fund	10,001	11,600
124.	Manchhaben Keshavlal Tribhovandas Badani Sch. Fund	51,000	1,855
125.	Manekben Amrutlal Shah Sch. Fund	15,000	748
126.	Mangalchand Chunilal Sch. Fund	10,000	4,840
127.	Manglaben & Shri Lalji Kasalchand Mehta Sch. Fund	15,001	10,792
128.	Manilal Premji Tolia	36,686	80
129.	Maniben Manshukhlal Parikh(Botadwala) Sch. Fund	1,00,000	600
130.	Manilal Atmaram Shah (Nipani) Prize Fund	11,000	7,920
131.	Manilal B. Shah Scholarship Fund	1,50,000	1,000
132.	Manilal Premchand Shah	51,000	-
133.	Mayank K. Shah & Jayshree M. Shah Sch. Fund	42,680	2,031
134.	Mohanlal Chunilal Scholarship Scheme	5,000	950
135.	Mohanlal Dalichand Desai Smarak Nidhi Fund	1,00,000	48,000
136.	Mohanlal Fatehchand Gandhi & Lilavati M. Gandhi Sch. Fund	15,001	203
137.	Mohansingh Mehta Smarak Prize Fund	5,000	6,847
138.	Motichand Girdharlal Kapadia Reception Fund	7,03,894	-
139.	Nagardas Bhagwanji Shah Scholarship Fund	31,205	447
140.	Nagindas J. Shah Smarak Trust	600	837
141.	Nagkumar Makati Vakil & Chandben N. Makati Prize Fund	10,000	8,160
142.	Naliniben Kesharichand Shah & Keshrichand Lalbhai Shah	15,001	170
143.	Nanalal Shivchand Shah Dhuliawala Sch. Fund	31,331	1,038
144.	Nandlal M. Vora & Lilaben N. Vora Scholarship Fund	50,000	1,100
145.	Navalben Hematlal Mehta & Kantaben Hematlal Mehta	1,00,000	500
146.	Niranjan Vinayak Shah Prize Fund	5,010	7,431
147.	Nirmalaben & Gautambhai Shah	25,000	-
148.	Nirmalaben Rasiklal Kharidiya Sch. Fund	51,000	580
149.	Nagindas Narottam Gandhi & Hemlataben N. Gandhi Sch. Fund	15,000	7,510

Sr. No.	Name of the Trust Funds & Current Accounts	Trust Fund Rs.	Trust fund Current A/c. Rs.
1.	2.	3.	4.
150.	Padamkumar Bhogilal Zaveri Smarak Kanya Sch. Fund	15,000	1,565
151.	Padmaben Dayabhai Kothari Prize Fund	5,000	4,450
152.	Padmaben and Hasmmukhrai Shah Sch. Fund	1,11,420	283
153.	Pankit Shah Memorial Scholarship Fund	32,765	1,563
154.	Prabhakar Nagardas Shah Prize Fund	5,001	4,942
155.	Prabhakar Nagardas Shah Sch. & Memorial Fund	10,910	16,769
156.	Prabhavati Jayantilal Kothari Sch. Fund	15,000	114
157.	Prabhudas Jethalal Parekh Prize Fund	15,000	8,400
158.	Pradhanben Jinwala Dharmik Prize Fund	2,501	3,200
159.	Pranlal J. Bagadiya Scholarship Scheme	51,000	160
160.	Pranlal Mulji Shah & Dhanwanti P. Shah Paritoshik Fund	5,001	6,054
161.	Pravinchandra Hirachand Zaveri	25,000	7,960
162.	Pravin C. Mehta and Madhu Mehta	39,290	604
163.	Premikorben Laxmichand Shah Sch.	1,00,000	-
164.	Prize Capital Fund - 1	2,500	4,188
165.	Rajesh Gandhi, Mahesh Shah, Dilip Shah, Hitesh Parekh Smarak Fund	23,857	8,370
166.	Ramaben Shikharchand Zaveri Sch. Fund	15,001	700
167.	Ramanlal Balabhai Charitable Sch. Fund	15,000	926
168.	Ramanlal Chunilal Mehta Vadaliwala TF.	2,000	1,880
169.	Ramanlal Chhotalal Kothari	25,000	400
170.	Ramanlal Nagindas Parikh Delhi Dharmik Prize Fund	5,001	9,060
171.	Rambhaben Dipchand Sheth Chotilawala Prize Fund	1,000	1,136
172.	Ramniklal Amrutlal Kothari & Chandrakala R. Kothari Sch.	15,000	14,740
173.	Rasiklal Bhogilal Parikh & Smt. Prabhavati Bhogilal Parikh	50,000	-
174.	Raskilal U. Shah Scholarship Scheme	1,00,000	1,000
175.	Ratikanta Navnital Sheth Kanya Shishyavrutti Fund	35,174	2,189
176.	Ratilal H. Vora Scholarship Fund	25,000	700
177.	Revaben Chimanlal Shah Silver Medal Scheme	2,00,000	27,617
178.	Rikhavchand Dalichand Shah Scholarship Fund	34,455	613
179.	R. K. Scholarship Fund	25,000	1,100
180.	Rukshmaniben Dipchand Gardi Scholarship Fund	29,754	468
181.	Sajjansingh Mehta Scholarship Fund	1,00,000	1,200
182.	Samaratben Gulabchand Religious Education Prize Fund	5,001	8,998
183.	Samaratben Manilal Vora	43,219	304
184.	Sarabhai Maganlal Modi Higher Educational Loan Scholarship Fund	2,72,179	-
185.	Sarladevi Amrutlal Kalidas Medal Trust Fund	1,000	1,040

Sr. No.	Name of the Trust Funds & Accounts	Trust Fund Rs.	Trust Fund Current A/c. Rs.
1.	2.	3.	4.
186.	Saryuben Harshadlal Vora & Harshadlal N. Vora Scholar	25,000	—
187.	Savitaben Niranjana Vakharia Prize Fund	5,000	690
188.	Scholarship Fund (General)	75,000	1,063
189.	Sevantilal C. Shah Scholarship Fund	25,000	1,000
190.	Sevantilal Muljibhai Shah & Manjulaben S. Shah Dabhoiwala	15,000	1,004
191.	Sevantilal Kantilal Trust Scholarship	50,000	700
192.	Shantaben Jayantilal Chandulal Shroff Scholarship Fund	25,000	200
193.	Shantaben Tulsidas Vasa and T.L. Vasa	25,000	100
194.	Shantilal Manilal Shah & Savitaben S. Shah Sch. Fund	15,000	303
195.	Sharad Dhiraj Shah Smruti Prize Fund	1,125	2,403
196.	Shardaben Jayantilal Shah Scholarship Fund	33,896	712
197.	Shashikant Bapulal Patrawala Scholarship Fund	50,000	8,350
198.	Shikharchand Himatlal Zaveri Sch. TF	15,001	767
199.	Somchand Thakarshi Doshi Sch. Fund	15,000	415
200.	Sudhir R. Shah Scholarship Fund	31,094	773
201.	Surajben Vadilal Shah Religious Prize Fund	3,001	2,660
202.	Sushilaben Ramanlal Kothari	25,000	450
203.	Sumanlal Shantilal Sanghavi Scholarship Fund	25,000	1,000
204.	Sushilaben Chamanlal H. Sheth Sch. Fund	1,00,000	250
205.	Swaroopchand M. Shah Scholarship Fund No. 1	29,755	260
206.	Swaroopchand M. Shah Scholarship Fund No. 2	31,196	824
207.	Taraben Ambalal Maneklal Shah Prize Fund	10,000	10,189
208.	Tushar Babulal Shah Scholarship Scheme	51,001	1,360
209.	Ushaben Kishorbhai Shah	39,270	284
210.	Varjivandas Chunilal Sakalchand Sheth Prize Fund	3,000	3,720
211.	Vijay Kesharsuri Smarak Scholarship Fund	29,000	517
212.	Vimlaben B. Kothari	25,000	700
213.	Vimlaben Punamchand Shah Scholarship Fund	15,000	590
214.	Vimlaben U. Zaveri Scholarship Fund	42,680	828
215.	Vipulbhai S. Shah Foreign Higher Studies Loan Fund	32,876	5,260
216.	Virbala Zaveri Female Scholarship Fund	50,000	150
217.	Virchand Vanechand Mehta Scholarship Fund	15,000	17,111
218.	Vivek Anil Dani Scholarship Fund	25,000	1,200
219.	Vrudish Manilal Shah Scholarship Fund	15,001	24,632
220.	Vrudish Manilal Shah Smarak Trust Fund	1,000	1,430
221.	Yashwantkumar Babulal Mehta & Dipakkumar B. Mehta Prize Fund	10,001	7,249
<b>Total</b>		<b>1,00,09,822</b>	<b>8,33,094</b>
<b>Grand Total Schedule "D" (with current a/c's)</b>		<b>1,08,42,917</b>	

SCHEDULES FORMING PART OF BALANCE SHEET AS ON 31-03-2006  
SCHEDULE "E" : KANYA CHHATRALAYA TRUST FUND & OTHER FUNDS A/C

As at 31-3-2005	Particulars	As at 31-3-2006
<b>KANYA CHHATRALAYA-AHMEDABAD SCHOLAR TRUST FUND</b>		
7,50,000	1. Deepchand Gardi Kanya Chhatralaya Trust Fund	7,50,000
75,000	2. Nagindas P. Shah & Friends Kanya Chhatralaya Trust	75,000
75,000	3. Samjuben Girdharlal Jivanlal Vora Trust Fund	75,000
75,000	4. Champaben Bhogilal Laherchand Foundation Trust	75,000
75,000	5. Paresah Sanjay Amichand J. Vora Charitable Trust	75,000
75,000	6. Kanchanben Khetschi Mehta Scholar Trust Fund	75,000
75,000	7. Himatlal Abhechand Mehta & Smt. Kanta A. Mehta	75,000
75,000	8. Vadilal Gandhi Foundation Scholar Trust Fund	75,000
75,000	9. Kantilal Laxmichand Charitable Trust Fund	75,000
75,000	10. Madhuben Hiralal Mehta Scholar Trust Fund	75,000
3,00,000	11. Swetamber Murtipujak Jain Boarding Scholar Trust Fund	3,00,000
2,25,000	12. Sharadaben U. Mehta & Shri U.N. Mehta Kanya Fund	2,25,000
75,000	13. Vimalaben A. Gandhi & Arunaben A. Mehta family	75,000
3,00,000	14. Kanya Chhatralaya Fund through Anil Gandhi	3,00,000
75,000	15. Shri Bhogilal Laherchand Foundation Scholar Trust Fund	75,000
<b>24,00,000</b>	<b>SUB TOTAL</b>	<b>24,00,000</b>
		<b>24,00,000</b>
<b>KANYA CHHATRALAYA-VALLABH VIDYANAGAR SCHOLAR TRUST FUND</b>		
2,50,000	1. Chandrakusum Devidas Sheth	2,50,000
2,50,000	2. Hansaben Manoranjanbhai Shah	2,50,000
2,50,000	3. Harshaben Yogeshbhai Shah	2,50,000
2,50,000	4. Hiralal Mehta Foundation	2,50,000
2,50,000	5. Indiraben M. Doshi Memorial Trust	2,50,000
2,50,000	6. Jayantibhai Chhaganlal Shah	2,50,000
2,50,000	7. Jaysukhlal D. Parekh	2,50,000
2,50,000	8. Kanchanben Chandulal B. Shah	2,50,000
2,50,000	9. Lalitaben Nandlal Vora	2,50,000
2,50,000	10. Motiben Popatlal Parekh	2,50,000
5,00,000	11. Naliniben Pravinchandra J. Changani	5,00,000
2,50,000	12. Master Nanchand Becharadas Doshi	2,50,000
2,50,000	13. Shardaben Jayantilal Doshi	2,50,000
2,50,000	14. Subhadraben Kantilal Shah	2,50,000
2,50,000	15. Sureshbhai G. Jinwala	2,50,000
7,50,000	16. Shwetamber Murtipujak Jaina Boarding	10,00,000
2,50,000	17. Taraben R. Shah and Ramanlal C. Shah	2,50,000
	18. Chandrakant P. Shah	2,50,000
	19. Darshanaben Sarabhai Zaveri	2,50,000
	20. Harilal Jivanlal and Hiraben Parikh	2,50,000
	21. Himatlal C. Shah Bhavnagarwala	2,50,000
	22. Induben Sumankumar Mehta	2,50,000
	23. Indumati P. Shah Gambhirawala	2,45,199
	24. Kamlaben R. Shah Gambhirawala	2,45,199
	25. Shantaben Babubhai Bhavsar	2,50,000
	26. Srideviben U. Doctor/ Jinmatiben M. Teli	5,00,000
	27. Ushaben Vasantlal C. Shah	2,50,000
	28. Vardhaman Sevanidhi Trust	5,00,000
<b>50,00,000</b>	<b>SUB TOTAL</b>	<b>84,90,398</b>
		<b>84,90,398</b>
<b>74,00,000</b>	<b>SUB TOTAL C/F</b>	<b>1,08,90,398</b>

SCHEDULE "E" KANYA CHHATRALAYA TRUST FUND & OTHER FUNDS A/C.

As at 31-3-2005	Particulars	As at 31-3-2006
74,00,000	<b>SUB TOTAL B/D</b>	1,08,90,398
<b>KANYA CHHATRALAYA-POONA SCHOLAR TRUST FUND</b>		
2,50,000	1. Dipchand Gardi Charitable Trust	2,50,000
2,50,000	2. Hansalaxmi Lalitkumar N. Mehta	2,50,000
2,50,000	3. Jagdishchandra Kundanlal Zaveri	2,50,000
2,50,000	4. Sevantilal Kantilal Trust	2,50,000
2,50,000	5. Shantaben B. Mehta Charitable Trust	2,50,000
2,50,000	6. Shantaben Chunilal Shah	2,50,000
2,50,000	7. Shashikant Bapulal Patrawala	2,50,000
	8. Anupama K. Kapadiya	2,50,000
	9. Bhanuben Vadilal Gandhi	2,50,000
	10. Jetanbhai S. Zaveri	2,50,000
	11. Khemchand N. Kapadia	2,50,000
	12. Lilabai R. Merchant	2,50,000
	13. Pravinchandra Ramanlal Shah	2,50,000
	14. Shantilal Virchand Patani	2,50,000
	15. Surajben Maganlal Shah	5,00,000
	16. Vinaben Jayantilal Shah	2,50,000
17,50,000	<b>SUB TOTAL</b>	42,50,000
6,25,000	<b>KANYA CHHATRALAYA TRUST SCHOLAR ADVANCE</b>	9,77,000
97,75,000	<b>TOTAL KANYA CHHATRALAYA TRUST A/C SCH. "E"</b>	1,61,17,398

SCHEDULE "F" : KANYA CHHATRALAYA TRUST FUND & OTHER FUNDS A/C

As at 31-3-2005	Particulars	As at 31-3-2006
<b>A. Kanya Chhatralaya Fund (Subscriptions)</b>		
	(I) Balance as per last Balance Sheet	19,51,201
19,51,201	Add. Received during the year	17,500
	<b>B. Building Fund</b>	
50,57,438	(ii) Kanya Chhatralaya Building Fund (General)	50,57,438
31,00,000	(iii) Smt. S.U. Mehta Kanya Chhatralaya Fund Ahmedabad	31,00,000
56,00,000	(iv) Smt. Naliniben P. Changani Kanya Chhatralaya V.V. Nagar	56,00,000
	(v) Smt. Shobhanaben Rasiklal Dhariwal Kanya Chh. Poona	45,00,000
1,37,57,438	<b>Building Fund Sub Total</b>	1,82,57,438
1,57,08,639	<b>Total Kanya Chhatralaya other Funds SCH. "F"</b>	2,02,26,139

SHRI MAHAVIRA JAINA VIDYALAYA  
SCHEDULES FORMING PART OF BALANCE SHEET AS ON : 31ST MARCH, 2006

SCHEDULE "G" : DONATIONS FOR SPECIFIC PURPOSES

31-3-2005	Particulars	31-3-2006
17,79,838	a. New Furniture Set & Renovation	18,36,401
1,40,935	b. Alumni Association Mahavir Jain Vidyalaya Zerox Machine	1,40,935
3,26,000	c. Contribution For Computer Room	3,26,000
46,920	d. Contribution Towards Inter Com-System	46,920
31,260	e. Contribution for Fax Machine	31,260
40,112	f. Kesar Sukhad Room Contribution - Vallabh Vidyanagar	40,112
21,000	g. Contribution for Gas Plant - Andheri	21,000
3,00,407	h. Contribution for Water Cooler (All branches)	3,00,407
51,000	i. Computer Education Fund Poona	1,52,500
2,00,000	j. Library Books Fund for Kanya Chhatralaya, Ahmedabad	2,00,000
1,00,000	k. Computer Room & Furniture Kanya Chhatralaya, Ahmedabad	1,00,000
2,50,000	l. Savitaben Computer Centre, Ahmedabad Branch	2,50,000
1,50,000	m. Savitaben Computer Centre, Vallabh Vidyanagar Branch	1,50,000
25,000	n. Champaben C. Patel - Ahmedabad Fans	25,000
1,00,000	o. Suparshwanath Jain Sangh-book Publication	1,00,000
	p. Kasturbhai Lalbhai Hall Vallabhvidyanagar	10,00,000
35,62,472	<b>TOTAL</b>	47,20,535

SCHEDULE "H" FORMING PART OF BALANCE SHEET AS AT : 31ST MARCH, 2006  
BRANCHES DEVELOPMENT, EXPANSION, RENOVATION RESERVE

As at 31-3-2005	Particulars	As at 31-3-2006
	Rs.	Rs.
3,90,00,000	Balance as per last Balance Sheet	7,00,00,000
3,10,00,000	Add : Transfer from Income Expenditure A/c	25,00,000
7,00,00,000	<b>TOTAL</b>	7,25,00,000

SCHEDULES FORMING PART OF BALANCE SHEET AS AT : 31ST MARCH, 2006

SCHEDULE "I" : TENANTS & STUDENTS & OTHER DEPOSITS

As at 31-3-2005	Particulars	As at 31-3-2006
	Rs.	Rs.
18,11,938	(I) Student's Deposits	17,59,968
57,852	(II) Tenant's Deposits	57,854
64,74,821	(III) Other Deposits	70,61,888
83,44,611	<b>TOTAL</b>	88,79,710

SCHEDULE "J" : SUNDRY LIABILITIES

As at 31-3-2005	Particulars	As at 31-3-2006
1,47,884	(I) Advavce Rent from Tenants	2,04,502
2,17,525	(II) Shri Mahavira Jaina Vidyalaya Jinalaya Trust	-
6,848	(III) Shri Mahavira Jaina Vidyalaya Jinagam Trust	10,887
31,304	(IV) Contribution to Jainism of Indian Philosophy	-
74,942	(V) Other Liabilities	1,01,431
4,78,503	<b>TOTAL</b>	3,16,810
88,23,114	<b>GRAND TOTAL Sch. "I" &amp; Sch. "J"</b>	91,96,520



SCHEDULES FORMING PART OF BALANCE SHEET AS ON 31ST MARCH 2006  
SCHEDULE "K" LAND AND BUILDINGS AT COST

S. No.	PARTICULARS OF IMMOVABLE PROPERTY At Branches and Address	BALANCE AS AT 31-3-2005	Additions During the Year	Deduction During the Year	BALANCE AS AT 31-3-2006
1.	Shri Vadilal Sarabhai Vidyarthi Gruh and, Building No. 4 Building No. 5 Building No. 6 <b>LAND AND BUILDING AT GOWALIA TANK, MUMBAI-400036</b>	3,97,028 28,500 50,500 37,745			3,97,028 28,500 50,500 37,745
2.	Devkaran Mansion <b>AT PRINCESS STREET, MUMBAI-400 002</b> Land is lease hold	10,57,508			10,57,508
3.	Acharyashri Vijayavallabhsuriswarji Student home. <b>JUHU LANE, ANDHERI (W)-BOMBAY-400058</b> Free Home Land & Building, Derasarji & Guest House	43,14,258		17,19,697*	25,94,561
4.	Shri Bholabhai Jesingbhai Student Home <b>OPP. PALDI BUS STAND, AHMEDABAD-380 007</b> Land & Building and Guest House & Derasarji	22,24,579	5,13,593	16,377	27,21,795
5.	Smt. Shardaben U. Mehta Kanya Chhatralaya <b>DASHA PORWAD SOCIETY, NR. AYAMBIL BHAVAN, PALDI, AHMEDABAD-380 007</b> Land & building	91,85,449			91,85,449
6.	Shri Laherchand Uttamchand Vidyarthi Gruh <b>R. V. DESAI ROAD, PRATAP NAGAR, BARODA-390 004</b> Land & Building Guest House,	11,40,417			11,40,417
7.	Shri Mahavira Jaina Vidyalaya - POONA <b>NR. BMCC COLLEGE, AGARKAR ROAD, PUNE-411 004</b> Land and building (land cost : Rs. 1,61,581/-)	57,66,569			57,66,569
8.	Shri Laherchand Uttamchand Vidyarthi Gruh <b>NEAR PANCHAYAT OFFICE, VALLABH VIDYANAGAR,</b> PIN-388120 Land and Building. Derasarji	34,83,769			34,83,769
9.	Shri Naliniben P. Changani Kanya Chhatralaya V.V. Nagar		85,03,882		85,03,882
10.	Shri Manilal Durlabhaji Vidyarthi Gruh <b>HILL DRIVE, TALAJA ROAD, BHAVNAGAR-364 002</b> Land (Lease Hold), Building & Derasarji	8,24,991			8,24,991
11.	Shri Yavantraj Punamchandji & Sampurna Jain Vidyarthi Gruh <b>BHUVANA-PRATAPNAGAR BYPASS ROAD, UDAYPUR-313 001</b> LAND BUILDING	39,76,647 1,05,87,831		2,11,803	39,76,647 1,07,99,639
	<b>SUB TOTAL</b>	<b>4,30,75,791</b>	<b>92,29,283</b>	<b>17,36,074</b>	<b>5,05,69,000</b>
	<b>KANYA CHHARTALAYA &amp; OTHER BUILDINGS WORK IN PROGRESS</b>				
	Smt. Naliniben P. Changani K.C. V.V. Nagar	16,24,822	68,79,060	85,03,882	-
	Smrt. Shobhnaben Dhariwal K.C. Poona	6,16,353	1,40,28,522	6,16,353	1,40,28,522
	Andheri Branch Building Extension		53,90,674		53,90,674
	<b>SUB TOTAL WORK IN PROGRESS</b>	<b>22,41,175</b>	<b>2,62,98,256</b>	<b>91,20,235</b>	<b>1,94,19,196</b>
	<b>GRAND TOTAL</b>	<b>4,53,16,966</b>	<b>3,55,27,539</b>	<b>1,08,56,309</b>	<b>6,99,88,196</b>

\* transfer to work in progress

SCHEDULES FORMING PART OF BALANCE SHEET AS ON 31ST MARCH 2006  
SCHEDULE "L" OFFICE AND OTHER EQUIPMENTS AT COST

S. No.	PARTICULARS	BALANCE AS AT 31-3-2005	Additions During the Year	Deduction During the Year	BALANCE AS AT 31-3-2006
1.	Air Conditioner at Andheri Branch	25,000			25,000
2.	Air Conditioner at Baroda Branch	31,473			31,473
3.	Air Conditioner at Head Office	38,810			38,810
4.	Intercom System Head Office	16,300	39,960	16,300	39,960
5.	Computer Machines at Andheri	1,63,266			1,63,266
6.	Computer Machines at Ahmedabad	1,61,223			1,61,223
7.	Computer Machines at Bhavnagar	91,525			91,525
8.	Computer Machines at Kanya Chhatralaya	1,21,930	7,200		1,29,130
9.	Computer Machines at Baroda	1,05,050			1,05,050
10.	Computer Machines/ Software at H.O.	4,30,305	3,450		4,33,755
11.	Computer Machines at Poona Branch	2,38,560	24,350		2,62,910
12.	Computer Machines at V.V. Nagar	1,66,948			1,66,948
13.	Computer Machines at Udaipur	1,27,202	3,300		1,36,102
14.	Computer Monitor at Devkaran Mansion	4,900			4,900
15.	Computer Machines at Sandhurst Road	49,904			49,904
16.	Lamination Machine Bombay	10,954			10,954
17.	Fax Machine Head Office	17,000			17,000
18.	Xerox Machine Head Office	35,000			35,000
	<b>TOTAL</b>	<b>18,35,350/-</b>	<b>83,860</b>	<b>16,300</b>	<b>19,02,910</b>

SCHEDULES FORMING PART OF BALANCE SHEET AS ON 31-03-2006  
SCHEDULE "M" FURNITURE DEAD STOCK AND SOLAR WATER HEATERS

Furniture & Dead Stock	At Cost 01-04-2005	Additions During-2005-06	Deduction During-2005-06	Book Value 31-03-2006
Bombay +V.S. Gruh	15,78,038	11,340	—	15,89,378
Ahmedabad	11,38,532	4,10,993	2,606	15,46,919
Baroda	12,06,169	68,350	—	12,74,519
Poona	21,71,544	8,52,344	—	30,23,888
Poona Kanya Chh.	—	3,42,321	—	3,42,321
Vallabh Vidyanagar	13,62,163	1,05,330	—	14,67,493
Vallabh Vidyanagar KC	—	9,58,018	—	9,58,018
Bhavnagar	4,58,638	24,546	2,910	4,80,274
Andheri	24,38,049	1,29,825	—	25,67,874
Ahmedabad Kanya Chh.	11,01,173	14,479	—	11,15,652
Udaipur Branch	9,45,729	44,790	—	9,90,519
Dev. Mansion	6,280	—	—	6,280
Sandhurst Road	13,39,409	37,195	—	13,76,604
<b>TOTAL</b>	<b>1,37,45,724</b>	<b>29,99,531</b>	<b>5,516</b>	<b>1,67,39,739</b>
<b>Gas Connection</b>				
At V.S. Gruh	34,590	—	—	34,590
Andheri	50,003	—	—	50,003
Vallabh Vidyanagar	28,195	82,196	—	1,10,391
Ahmedabad	32,500	—	—	32,500
Bhavnagar	18,810	—	—	18,810
<b>TOTAL</b>	<b>1,64,098</b>	<b>82,196</b>	<b>—</b>	<b>2,46,294</b>

Solar Water Heater At				
Ahmedabad	1,80,000	—	—	1,80,000
Kanya Cha.	1,79,000	—	—	1,79,000
Poona Branch	2,35,700	—	—	2,35,700
Bhavnagar	1,03,152	—	—	1,03,152
<b>Total</b>	<b>6,97,852</b>	<b>—</b>	<b>—</b>	<b>6,97,852</b>
<b>GRAND TOTAL</b>	<b>1,46,07,674</b>	<b>30,81,727</b>	<b>5,516</b>	<b>1,76,83,885</b>

**SCHEDULES FORMING PART OF BALANCE SHEET AS ON 31-03-2006**  
**SCHEDULE "N" : RELIGIOUS AND OTHER BOOKS**

Particulars of Books	As on 31-3-2005	Additions during 04-05	Deductions during 04-05	As on 31-3-2006
Bhagawan Mahavira	14,885	---	---	14,885
Ek Abhivadan Ochhava Ek Gosti	9,458	---	---	9,458
Principal of Jain & Baudh Mat	9,137	---	300	8,837
Jain Darshan Vaigyanik Drashtiy	—	—	—	—
Jain Darshan	10,270	---	---	10,270
Jaina Sahitya Samaroh Guchh-1-2	7,246	---	---	7,246
Jain Gurjar Kavio-3	35,400	---	---	35,400
Kavyanushashan II Addition	1,795	---	---	1,795
Pratikraman Books	—	---	---	—
Scientific Foundation of Jainism	2,639	---	---	2,639
System of Indian Phylosophy	59,515	---	---	59,515
Yashovijayji Swadhyay Granth	17,590	---	---	17,590
<b>TOTAL</b>	<b>1,67,935</b>	<b>—</b>	<b>300</b>	<b>1,67,635</b>

**SCHEDULE "O" : LIBRARY BOOKS STUDENTS**

Particulars of Books At Branches	As on 31-3-2005	Additions during year	Deductions during year	As on 31-3-2006
Bombay	1,66,636	—	---	1,66,636
Ahmedabad	62,308	7,595	---	69,903
Baroda	4,853	310	---	5,163
Vallabh Vidyanagar	32,236	—	---	32,236
Bhavnagar	55,852	4,472	---	60,324
Andheri	95,824	9,142	---	1,04,966
Kanya Chh.	16,115	—	---	16,115
Poona	70,026	11,039	---	81,065
Sandhurst Road	5,060	3,675	---	8,735
<b>TOTAL</b>	<b>5,08,910</b>	<b>36,233</b>	<b>—</b>	<b>5,45,143</b>

**SHRI MAHAVIRA JAIN VIDYALAYA**  
**SCHEDULES FORMING PART OF BALANCE SHEET AS AT : 31ST MARCH, 2006**  
**SCHEDULE "P" : INVESTMENTS (AT COST LESS PREMIUM WRITTENOFF)**

As at 31-03-2005	Particulars of Investments	As at 31-03-2006
	<b>1. FIXED DEPOSITS WITH BANKS &amp; GOVT. AND FINANCIAL CORPORATIONS</b>	
65,00,000	a. 7.25% Housing Development Finance Corp. Limited	10,00,000
50,00,000	b. 8% Union bank of India F.D.R. (Mumbai) D.O.M. 30-9-2008 (Rs. 10.00 lakhs pledged against overdraft facility)	
1,05,00,000	c. 8% HUDCO Limited D.O.M.-20-2-2006	
1,96,75,000	d. 7.50% Post office 5-year Time deposit D.O.M.-March-2008	1,96,75,000
5,00,000	e. 7.50% Bank of Baroda-F.D.R. Pune branch D.O.M.-6-9-2006	2,00,000
4,94,277	f. Bank of Baroda-F.D.R. Udaipur branch D.O.M.-19-4-2008	2,31,216
	<b>2. INVESTMENT IN BONDS (at cost less premium writtenoff)</b>	
	a. I C I C I Limited	---
7,21,261	14% Bonds 2005 (F.V. Rs. 7,00,000 Market Price Rs. 7,00,000)	
	b. Industrial Development Bank of India	
15,06,640	14% IDBI Bonds Year 2006 (F.V. Rs. 14,80,000 Market Price Rs. 16,86,460)	14,80,000
	c. Maharashtra State Road Development Corporation Bonds	
70,30,335	14.15% MSRDC Bonds 2009 (Face value Rs. 69,00,000 Market Price Rs. 86,59,500)	69,97,752
41,03,800	13.50% MSRDC Bonds 2011 (Face value Rs. 40,00,000 Market Price Rs. 50,58,000)	40,86,500
6,46,40,000	e. 8% Government of India (Savings) Taxable bonds-2003	8,38,40,000
<b>12,06,71,313</b>	<b>TOTAL</b>	<b>11,75,10,468</b>

Market Price of Total Investment as on 31st March 2006 is

All Investments are approved by investments Income Tax Act-1961 and Public Charitable Trust Act-1950.

**SHRI MAHAVIRA JAIN VIDYALAYA**

SCHEDULES FORMING PART OF BALANCE SHEET AS ON 31-03-2005

**SCHEDULE "Q" : STORES**

As at 31-03-2005	Particulars	As at 31-03-2006
789	At C.P. Tank Bombay	---
20,589	At Ahmedabad Branch	10,119
8,099	At Bhavnagar Branch	9,228
17,624	At Poona Branch	10,769
24,812	At Andheri Branch	27,738
9,510	At Kanya Chhatralaya Ahmedabad	19,422
5,024	At Baroda Branch	3,162
2,857	At Udaipur Branch	1,200
17,359	At Sandhurst Road Branch	14,874
<b>1,06,663</b>	<b>TOTAL</b>	<b>96,512</b>

**SCHEDULE "R" : LOAN TO STAFF (UNSECURED)**

As at 31-03-2005	Particulars	As at 31-03-2006
	<b>Head Office Bombay Staff</b>	
	Navinbhai M. Mehta	3,000
	Savita Mohan Sandish	2,000
29,277	Vasant D. Mahadik	19,317
	<b>Devkaran Mansion Bombay</b>	
6,690	Hariprasad Sahu	41,850
	Yashwant Singwan	8,000
	<b>Andheri Branch</b>	
11,000	Bhagwangiri Gosai	733
	Yogesh Hatkar	1,132
	<b>Ahmedabad Branch</b>	
10,000	Darshan R. Mehta	---
11,720	Chandrakant B. Shah	5,720
2,700	Rohitsingh Waghela	---
	<b>Bhavnagar Branch</b>	
5,800	Dilip T. Daftari	8,800
1,000	Nitin Bhayani	1,000
	<b>Baroda Branch</b>	
26,000	Harivadan Upadhyay	14,000
2,000	K. B. Rathwa	---
	<b>Udaipur Branch</b>	
700	Vinay Kothari	---
<b>1,06,887</b>	<b>Total</b>	<b>1,05,552</b>

SCHEDULES FORMING PART OF BALANCE SHEET AS AT 31ST MARCH 2006

**SCHEDULE 'S' ADVANCES RECOVERABLE IN CASH / KIND**

As at 31-03-2005	Particulars	As at 31-03-2006
23,000	Poona Branch Paying Fees Receivable	---
54,313	Income Tax deducted at source F.Y. 2000-2001	54,313
8,920	Income Tax deducted at source F.Y. 2001-2002	8,920
7,142	Income Tax deducted at source F.Y. 2004-2005	7,142
	Income Tax deducted at source F.Y. 2005-2006	3,708
	Andheri Branch PNG Advance to star line.	26,322
470	Baroda Proposed MBA College	1,500
	Poona Branch other advances	7,224
500	Sahdev Joshi Milk Imprest H.O.	500
90,956	Central excise water charges	1,07,680
68,696	"Contribution of Jainism to Indian Phylosophy" Book	68,696
83,470	S.M.J.V. Jinalaya Trust	5,191
2,42,213	S.M.J.V. Jinagarm Prakashan Trust	---
75,000	S.M.J.V. Staff Provident Fund	242
<b>6,54,680</b>	<b>TOTAL</b>	<b>2,91,438</b>



SCHEDULES FORMING PART OF BALANCE SHEET AS AT 31ST MARCH 2006  
SCHEDULE 'T' DEPOSITS

As at 31-03-2005	Particulars	As at 31-03-2006
---	Ahmedabad Electric Deposit	12,900
1,200	Baroda Dist. Milk Producers	1,200
24,850	B.E.S. & T. Undertakings Head Office Buildings Mumbai	24,850
14,390	Best Undertakings - Devkaran Mansion	14,390
3,600	Bharat Petroleum Corp. Andheri	3,600
6,150	Bhavnagar Gas Connection Dep.	6,150
900	Bhavnagar G.E.B. (Security)	900
3,000	Bhavnagar Telephone Deposit	3,000
6,705	B.S.E.S. Ltd. - Andheri	6,705
3,000	Mahanagar Gas Deposit - Andheri	3,000
4,100	Madhu Gas-Sandhurst Road Branch	5,100
4,500	Deepak Gas Service	4,500
2,800	Kanya Chhatralaya Ahmedabad : Electric Deposit	2,800
3,000	Kanya Chhatralaya Ahmedabad : Telephone Deposit	3,000
1,000	Mahavir Travels	1,000
10,189	Poona Govt. Milk Supply Scheme	10,189
13,950	Poona Gas Connection Deposit	13,950
54,410	Poona M.S.E.B. Deposit	1,21,190
15,800	Poona Telephone Deposit	15,800
1,930	V.S. Gruh - Electric Deposit	1,930
3,000	C.P. Tank Telephone Deposit	---
2,000	Udaipur Telephone Deposit	2,000
6,000	M.T.N.L. Deposit-PCO-Sandhurst Road	6,000
5,600	Udaipur Gas Deposit	5,600
4,500	Vallabh V. Nagar Forum Gas Agency	4,500
---	Vallabh V. Nagar Telephone Deposit-Kanya Chhh.	1,500
---	Vallabh V. Nagar Telephone Deposit	1,000
5,330	Water Geyser - Deposit	5,330
500	Tata Phone - Deposit H.O.	500
<b>2,02,404</b>	<b>TOTAL</b>	<b>2,82,584</b>

SCHEDULES FORMING PART OF BALANCE SHEET AS AT 31ST MARCH 2006  
SCHEDULE 'U' : BANK BALANCES

As at 31-03-2005	Particulars	As at 31-03-2006
	<b>IN BANK SAVING ACCOUNT WITH UNION BANK OF INDIA</b>	
82,63,802	Bombay Gowalia Tank Branch A/c No. 5911 (Flexi Deposit)	54,06,286
3,769	Bombay Gowalia Tank Branch A/c No. 7542 (F.C.R.A)	3,762
2,375	Vadilal Sarabhai Vidhyarthi Gruh A/c No. 6218	2,459
1,98,725	Devkaran Mansion Princess Street Br. 74164	3,06,097
1,46,092	Vallabh Vidyanagar Branch A/c 15591	1,72,815
	Vallabh Vidyanagar Branch Kanya Chhatralaya A/C	1,07,386
486	Poona Branch S/B 3527	--
47,154	Bombay Sandhurst Road Branch S/B 47115	1,56,862
	<b>IN CURRENT ACCOUNT WITH UNION BANK OF INDIA</b>	
17,91,758	Bombay Gowalia Tank A/C. 29007	5,20,627
	<b>IN SAVING ACCOUNT WITH BANK OF INDIA</b>	
1,00,928	Andheri Branch A/C 2693	1,47,697
42,300	Paldi Ahmedabad Branch A/c 21809	1,47,221
1,30,905	Paldi Ahmedabad Branch A/c 21282 H.O. A/c.	3,29,372
44,685	Pratap Nagar Baroda Branch A/c. 14562	2,69,446
62,410	Pratap Nagar Baroda Branch A/c. 13644 H.O. A/c.	48,840
	<b>IN CURRENT ACCOUNT WITH BANK OF INDIA</b>	
1,58,506	Andheri Branch—C.D.-50982	1,61,559
1,605	Cumbal Hill Bombay A/c. 1847	6,355
29,009	Bhavnagar Branch C/D-111	37,211
	<b>IN SAVING ACCOUNT WITH STATE BANK OF INDIA</b>	
23,592	Ahmedabad Kanya Chhatralaya	18,643
	<b>IN SAVING ACCOUNT WITH BANK OF BARODA</b>	
16,081	Udaipur Branch 25797	35,886
32,936	Poona Branch S/B A/C. No. 6031	8,21,086
16,980	Poona Branch S/B H/O-A/C No. 6819	10,921
2,06,883	Poona Branch S/B Kanya Chhatralaya A/C No. 7173	4,75,048
	<b>IN SAVING ACCOUNT WITH ICICI BANK LIMITED</b>	
5,48,012	Bombay A/C-401114908	27,396
2,53,524	Udaipur Branch	1,27,323
6,726	Vallabh Vidyanagar Branch	---
<b>1,21,29,244</b>	<b>TOTAL</b>	<b>93,40,298</b>

SCHEDULES FORMING PART OF BALANCE SHEET AS ON 31ST MARCH 2006  
SCHEDULE 'V' : SIGNIFICANT ACCOUNTING POLICIES & NOTES TO ACCOUNTS

I. SIGNIFICANT ACCOUNTING POLICIES :

(a) METHOD OF ACCOUNTING :

As per the past practice consistently followed, accounts are maintained on cash basis, except Borders fees and Rent income of Property which are accounted on Accrual basis.

(b) CONTINGENT LIABILITIES :

If having material effect on the position stated in the balance sheet are disclosed by way of notes to accounts.

(c) FIXED ASSETS :

Fixed asset are stated at cost of acquisition.

(d) DEPRECIATION :

(i) Depreciation rates in respect of Immovable properties (excluding Land wherever possible) was @ 10% p.a. and in respect of Movable properties from 10% p.a. in case of furniture & dead stock and 15% p.a. in case of other immovable assets, same is added to depreciation reserve fund.

(e) INVESTMENTS :

Investments are stated at cost of Acquisition after adjusting Premium wherever considered appropriate.

(f) MEMBERSHIP SUBSCRIPTION FUND :

Amount received for Life membership, Patronship, Vice Patronship, Hitvardhak/Beneficiary subscription/ Lavajam credited to "Membership Subscription fund" and Kanya Chhatralaya Patronship subscription Credited to "Kanya Chhatralaya subscription fund".

(g) PUBLICATIONS :

Each Publication is shown as Asset at cost and Sale proceeds, if any, of the same is reduced therefrom every year.

II. NOTES TO ACCOUNTS :

(a) As a tenant of Devkaran mansion namely M/s Vinchhi bros. has become insolvent. Debit note in respect of differential property tax and repair cess for the period from F. Y. 2000-01 to 2005-06 amounting to Rs. 6,80,118/- has been raised on Official Assignee Mumbai High court. In view of uncertainty of recovery, Management has decided to account the same as and when received.

(b) Enhanced repaircess demand from B.M.C. in respect of Devkaran Mansion Properties amounting to Rs.38,13,874/- for the period from 01-04-2003 to 31-3-2006 is not paid as in the opinion of the management, based on advise received, is not payable. A protest against the same is lodged with the concern appropriate authority. Even is payable the same is to be recoverable from Tenants, hence provision is not made.

(c) Amounts in Statement of Accounts are Rounded Off to the nearest Rupee.

(d) Previous year's Figures have been Regrouped/ Recast wherever necessary.

Place : MUMBAI  
Dated : 18-11-2006

For K. F. DOSHI & CO.  
Chartered Accountants  
Sd/- K. F. DOSHI  
Proprietor  
M. No. 5034

Sd/- D. S. Gardi  
PRESIDENT  
Sd/- K. K. Doshi  
VICE PRESIDENT  
(I) Sd/- K. G. Shah  
(II) Sd/- S. S. Vasa  
(III) Sd/- S. C. Gardi  
HON. SECRETARIES

(I) Sd/- A. R. Shah  
(II) Sd/- J. M. Shah  
HON. TREASURERS

SHRI MAHAVIRA JAINA VIDYALAYA  
ACTUAL/BUDGET COMPARISON 2005-2006 AND BUDGET F.Y. 2007-2008

S. N.	INCOME	Budget 2005-2006	Actual 2005-06	Difference Bud. Actual	Budget 2006-2007	Budget 2007-08
<b>REVENUE RECEIPTS :</b>						
<b>NOTE - 1</b>						
1.	Student Fees / Receipts					
2.	Paying Fees	75,00,000	82,43,920	7,43,920	90,00,000	90,00,000
3.	Trust Border Fees	3,50,000	2,52,789	(97,211)	3,00,000	3,00,000
4.	Loan Refunds Local	9,00,000	14,24,121	5,24,121	15,00,000	15,00,000
5.	Foreign Loan Refunds	3,00,000	9,64,000	6,64,000	5,00,000	5,00,000
6.	Casual Students Charges/Fine	2,50,000	2,68,994	18,994	3,00,000	3,00,000
7.	RENT INCOME	1,00,00,000	94,98,403	(5,01,597)	1,00,00,000	1,00,00,000
8.	INTEREST & DIVIDEND INCOME	60,00,000	1,02,23,963	42,23,963	1,00,00,000	85,00,000
9.	DONATIONS	50,00,000	41,58,394	(8,41,606)	75,00,000	50,00,000
<b>INCOME FROM OTHER SOURCES</b>						
10.	Sale of Books/Admsn. forms/book rent	1,00,000	14,682	(85,318)	10,000	20,000
11.	Sale of Scrap/ Dead Stock	25,000	2,99,764	2,74,764	25,000	25,000
12.	Miscellaneous Income	30,00,000	19,76,336	(10,23,664)	35,00,000	35,00,000
	Incentive on Investments	0	4,97,550	4,97,550	---	---
<b>REVENUE RECEIPTS TOTAL-A</b>		<b>3,34,25,000</b>	<b>3,78,22,916</b>	<b>43,97,916</b>	<b>4,26,35,000</b>	<b>3,86,45,000</b>
<b>CAPITAL RECEIPTS/TRANSFERS :</b>						
1.	Earmarked Fund and Corpus	5,00,000	24,092	(4,75,908)	5,00,000	5,00,000
2.	Kanya Chhatra. Bldg. Trust & Sub.	25,000	1,08,59,898	1,08,34,898	50,000	15,00,000
3.	Furniture & Renovation Scheme	25,000	11,58,063	11,33,063	1,00,000	1,00,000
4.	Prize & Scholar Scheme	5,00,000	1,75,104	(3,24,896)	10,00,000	5,00,000
5.	Computer Equipment / Education	1,00,000	0	(1,00,000)	1,00,000	1,00,000
6.	Subscription	5,00,000	7,84,500	2,84,500	7,50,000	7,50,000
7.	Transfer from Branch Development Expansion, Renovation Reserve	--	--	---		
<b>CAPITAL RECEIPTS TOTAL-B</b>		<b>16,50,000</b>	<b>1,30,01,657</b>	<b>1,13,51,657</b>	<b>25,00,000</b>	<b>34,50,000</b>
<b>GRAND TOTAL A + B</b>		<b>3,50,75,000</b>	<b>5,08,24,573</b>	<b>1,57,49,573</b>	<b>4,51,35,000</b>	<b>4,20,95,000</b>

Note -1 : Figures in the Bracket Indicate Income Less than Budgeted.



SHRI MAHAVIRA JAINA VIDYALAYA

ACTUAL / BUDGET COMPARISON F.Y. 2005-2006 AND BUDGET F.Y. 2007-2008

S. N.	EXPENDITURE REVENUE EXPENDITURE	Budget 2005-2006	Actual 2005-06	Difference Bud.-Actual	Budget 2006-2007	Budget 2007-2008
<b>NOTE - 2</b>						
<b>EXPENDITURE ON STUDENTS EDUCATIONAL/ SCHOLARSHIPS</b>						
1.	College Fees	4,50,000	4,13,806	36,194	5,00,000	5,00,000
2.	Moral (Religious) Education	3,75,000	3,33,769	41,231	5,00,000	5,00,000
3.	Scholarship to Girl Student	2,50,000	1,39,650	1,10,350	1,50,000	1,50,000
4.	General Scholarship	0	84,600	---	---	1,00,000
5.	Computer Education Exp.	75,000	38,186	36,814	1,00,000	1,00,000
6.	Student Accommodation exp.	1,00,000	3,50,000	(2,50,000)	3,50,000	3,50,000
7.	Foreign studies loans	25,00,000	17,50,000	7,50,000	20,00,000	20,00,000
<b>STUDENTS FACILITIES &amp; WELFARE</b>						
	Food Expenses (Students Only)	70,00,000	79,67,271	(9,67,271)	92,50,000	1,10,00,000
8.	Reading Room Expenses	1,00,000	99,261	739	1,50,000	1,50,000
9.	Medical Expenses	50,000	54,488	(4,488)	75,000	75,000
10.	Bedding/ Sheets Washing & Purch	1,50,000	60,191	89,809	2,00,000	1,50,000
11.	Students Games/ Prizes Function Exp.	3,00,000	3,06,602	(6,602)	5,00,000	5,00,000
12.	Furniture repairs & equip. Maintain.	2,00,000	2,14,804	(14,804)	3,00,000	3,00,000
13.	Student conveyance exp.	2,00,000	2,20,182	(20,182)	2,00,000	2,50,000
14.	Water Charges	2,00,000	1,43,068	56,932	2,25,000	2,00,000
15.	Water Pipe/Motor/Heater/Cooler Rep.	1,00,000	0	1,00,000	1,25,000	1,00,000
16.	Electricity Charges	20,00,000	17,90,472	2,09,528	25,00,000	25,00,000
17.	Electricity Repairs (Students)	2,50,000	2,50,421	(421)	4,00,000	4,00,000
<b>ADMINISTRATIVE/ ESTAB. EXP. EXPENDITURE ON STAFF</b>						
18.	Salaries, Wages & Boni.	35,00,000	43,62,762	(8,62,762)	45,00,000	55,00,000
19.	Staff Provident Fund	2,00,000	2,32,430	(32,430)	3,00,000	3,00,000
20.	Staff Gratuity & Compensation	1,00,000	1,12,586	(12,586)	2,00,000	1,00,000
21.	Staff Uniform/ Medical	75,000	32,682	42,318	1,00,000	1,00,000
22.	Staff Food/ Welfare Expenses	1,50,000	1,35,747	14,253	1,75,000	2,00,000
<b>ADMINISTRATIVE EXPENSES</b>						
23.	Security Guard Expenses	4,50,000	5,95,219	(1,45,219)	6,00,000	7,00,000
24.	Postage Expenses	2,00,000	2,44,994	(44,994)	2,50,000	3,00,000
25.	Printing & Stationery	3,00,000	2,78,488	21,512	3,50,000	4,00,000
26.	Zerox/ Cyclostyle Expenses	1,00,000	79,610	20,390	1,50,000	1,50,000
27.	Telephone/ Fax Expenses	3,00,000	3,34,822	(34,822)	4,00,000	4,50,000
28.	Local Conveyance	1,50,000	94,013	55,987	2,00,000	2,25,000
29.	Travelling Expenses	75,000	36,461	38,539	1,00,000	1,00,000
30.	Advertisement Expenses	75,000	1,18,419	(43,419)	1,25,000	1,50,000
31.	Professional/ Legal Fees	50,000	56,062	(6,062)	75,000	1,00,000
32.	Statutory Audit Fees	10,000	6,653	3,347	10,000	10,000
33.	Internal Audit Fees	50,000	39,640	10,360	75,000	75,000
34.	Sundry Expenses	2,00,000	2,66,327	(66,327)	2,50,000	3,50,000
35.	Computer Maintenance	1,25,000	94,880	30,120	1,50,000	2,00,000
36.	Bank Charges	50,000	25,399	24,601	50,000	50,000
37.	Amounts Written off.	0	0	0	0	0
38.	Books & record shifting/transport	25,000	46,828	(21,828)	25,000	50,000
<b>Balance c/f .....</b>		<b>2,04,85,000</b>	<b>2,14,10,793</b>	<b>(9,25,793)</b>	<b>2,56,10,000</b>	<b>2,88,35,000</b>

SHRI MAHAVIRA JAINA VIDYALAYA

ACTUAL BUDGET COMPARISON F.Y. 2005-2006 AND BUDGET FOR F.Y. 2007-2008

S. N.	PARTICULARS	Budget 2005-2006	Actual 2005-06	Difference Bud.-Actual	Budget 2006-2007	Budget 2007-2008
<b>Balance b/f .....</b>		<b>2,04,85,000</b>	<b>2,14,10,793</b>	<b>(9,25,793)</b>	<b>2,56,10,000</b>	<b>2,88,35,000</b>
<b>EXPENSES ON PROPERTIES</b>						
39.	Municipal Repair Cess	10,00,000	5,44,333	4,55,667	20,00,000	20,00,000
40.	Municipal Taxes	20,00,000	21,96,257	(1,96,257)	30,00,000	30,00,000
41.	Other Levies (Ground Rent)	1,25,000	2,08,457	(83,457)	90,000	1,00,000
42.	Electricity Expenses & Repairs	2,50,000	1,72,262	77,738	2,50,000	2,50,000
43.	Building Repairs	20,00,000	26,38,524	(6,38,524)	25,50,000	44,00,000
44.	Salaries, administration, office exp. on property	4,00,000	2,94,300	1,05,700	4,50,000	4,50,000
45.	General Maintenance & Gardening	5,00,000	4,20,136	79,864	6,00,000	6,00,000
46.	Insurance Building	1,50,000	1,21,157	28,843	2,00,000	2,00,000
47.	Professional & Legal Exp. Property	2,00,000	2,76,712	(76,712)	3,00,000	3,00,000
48.	Interest on Bank over draft	15,000	3,111	11,889	10,000	10,000
49.	Interest On Trust & Scholarship Funds	12,00,000	10,40,512	1,59,488	12,00,000	12,00,000
50.	Depreciation/ Sinking Reserve & Int.	17,50,000	44,30,597	(26,80,597)	50,00,000	50,00,000
51.	Inauguration/Function exp.	75,000	5,350	69,650	1,00,000	50,000
52.	Loss on sale of asset	0	3,954	(3,954)	0	0
53.	Premium on Investment (net)	1,50,000	97,784	52,216	1,75,000	1,00,000
54.	Provision for contingent expenditure	7,50,000	---	7,50,000	10,00,000	10,00,000
55.	Branch Dev. Exp. Reno. Reserve	---	---	---	---	---
56.	Branch Dev. Exp. Reno. Reserve trf.	---	25,00,000	---	---	---
<b>REVENUE EXPENDITURE TOTAL-C</b>						
		<b>3,10,50,000</b>	<b>3,63,64,239</b>	<b>(53,14,239)</b>	<b>4,25,35,000</b>	<b>4,74,95,000</b>
<b>CAPITAL EXPENDITURE</b>						
1.	Andheri branch bldg. const./TDR	0	53,90,674	(53,90,674)	80,00,000	80,00,000
2.	Civil Const. Renovation/ Additions KC AHD	25,00,000	2,09,07,582	(1,84,07,582)	25,00,000	2,50,00,000
3.	Furniture & Dead Stock	5,00,000	30,76,211	(25,76,211)	10,00,000	10,00,000
4.	Library Books Purchase	50,000	36,233	13,767	1,00,000	1,00,000
5.	Equipments (Computers etc.)	2,00,000	1,00,160	99,840	5,00,000	5,00,000
<b>CAPITAL EXPENDITURE TOTAL D.</b>		<b>32,50,000</b>	<b>2,95,10,860</b>	<b>(2,62,60,860)</b>	<b>1,21,00,000</b>	<b>3,46,00,000</b>
<b>GRAND TOTAL C + D</b>		<b>3,43,00,000</b>	<b>6,58,75,099</b>	<b>(3,15,75,099)</b>	<b>5,46,35,000</b>	<b>8,20,95,000</b>
<b>SUMMARY</b>						
<b>NET REVENUE (INCOME -EXP.)</b>		<b>23,75,000</b>	<b>14,58,677</b>	<b>(9,16,323)</b>	<b>1,00,000</b>	<b>(88,50,000)</b>
<b>NET CAPITAL (INCOME - EXP.)</b>		<b>(16,00,000)</b>	<b>(1,65,09,203)</b>	<b>(1,49,09,203)</b>	<b>(96,00,000)</b>	<b>(3,11,50,000)</b>
<b>NET</b>		<b>7,75,000</b>	<b>(1,50,50,526)</b>	<b>(1,58,25,526)</b>	<b>(95,00,000)</b>	<b>(4,00,00,000)</b>

For SHRI MAHAVIRA JAINA VIDYALAYA

Passed in M. C. dated 15.10.06  
A.G.M. Dated 18.11.06

Sd/-  
(S. C. Gardi)  
Hon. Secretary

Sd/-  
A. R. Shah  
J. M. Shah  
Hon. Treasurer



Registration No. A-2939 (Mumbai)

The Mumbai Public Trusts Act, 1950  
SCHEDULE-IX C  
(Vide Rule 32)

Statement of income to contribution for the year ending : 31-3-2006

Name of the Public Trust : SHRI MAHAVIRA JAINA VIDYALAYA JINALAYA TRUST

	Rs.	P.	Rs.	P.
I. Income as shown in the Income and Expenditure Account (Schedule IX)			13,56,252	
II. Items not chargeable to Contribution under Section 58 and Rules 32 :				
(i) Donations receivable from other Public Trusts and Dharmadas.				
(ii) Grants received from Government and Local authorities				
(iii) Interest on Sinking OR Depreciation Fund				
(iv) Amount spent for the purpose of secular education				
(v) Amount spent for the purpose of medical relief				
(vi) Amount spent for the purpose of veterinary treatment of animals.				
(vii) Expenditure incurred from donations for relief of distress caused by scarcity, drought, flood, fire or other natural calamity				
(viii) Deductions out of Income from lands used for agricultural purposes :-				
(a) Land Revenue and Local Fund Cess				
(b) Rent payable to superior landlord				
(c) Cost of production, if lands are cultivated by trust				
(ix) Deductions out of income from lands used for non-agricultural purposes :				
(a) Assessment, cesses and other Government or Municipal Taxes				
(b) Ground rent payable to the superior landlord				
(c) Insurance premia				
(d) Repairs at 10 per cent of gross rent of building				
(e) Cost of collection at 4% or gross rent of buildings let out				
(x) Cost of collection of income or receipts from securities, stocks, etc. at 1% of such income.	7,361			
(xi) Deductions on account of repairs in respect of buildings not rented and yielding no income, at 10% of the estimated gross annual rent.				
Gross Annual Income chargeable to contribution Rs.			13,48,892	
Total Contribution			26,978	

Certified that while claiming deductions admissible under the above Schedule, the Trust has not claimed any amount twice, either wholly or partly, against any of the items mentioned in the Schedule while have the effect of double-deduction.

Sd/-  
Vipin & Co.  
Chartered Accountants  
Auditor

Dated : 17-11-2006

For Shri Mahavira Jaina Vidyalaya Jinalaya Trust

Sd/- Shri K. G. Shah      Sd/- Shri N. K. Dagli      Sd/- Shri P. K. Doshi  
Sd/- Shri C. B. Shah      Sd/- Shri J. M. Shah      Sd/- Shri S. S. Shah  
Sd/- Shri G. H. Shah  
Trustees

Report of an auditor relating to accounts audited under sub-section (2) of section 33 & 34 and rule 19 of the Bombay Public Trusts Act.

Registration No. A-2939 (Bombay)

Name of the Public Trust : SHRI MAHAVIRA JAINA VIDYALAYA JINALAYA TRUST

For the year ending : 31-3-2006

(a) Whether Accounts are maintained regularly and in accordance with the provision of the Act and the rules;	YES
(b) Whether receipts and disbursements are properly and correctly shown in the accounts;	YES
(c) Whether the cash balance and vouchers in the custody of the Manager or trustee on the date of audit were in agreement with the accounts;	YES
(d) Whether all books, deeds, accounts, vouchers or other documents or records required by the auditor were produced before him;	YES
(e) Whether a register of movable and immovable properties is properly maintained, the changes therein are communicated from time to time to the regional office and the defects and inaccuracies mentioned in the previous audit report have been duly complied with;	YES
(f) Whether the manager or trustee or any other person required by the auditor to appear before him did so and furnished the necessary information required by him;	YES
(g) Whether any property or funds of the Trust were applied for any object or purpose other than the object or purpose of the Trust;	NO
(h) The amounts of outstandings for more than one year and the amounts written off, if any;	N.A.
(i) Whether tenders were invited for repairs or construction involving expenditure exceeding Rs. 5000/-;	YES
(j) Whether any money of the public trust has been invested contrary to the provisions of Section 35;	NO
(k) Alienations, if any, of the immovable property contrary to the provisions of Section 36 which have come to the notice of the auditor;	NO
(l) All cases of irregular, illegal or improper expenditure, or failure or omission to recover monies or other property belonging to the public trust or of loss or waste of money or other property thereof, and whether such expenditure, failure, omission, loss or waste was caused in consequence of breach of trust or misapplication or any other misconduct on the part of the trustees or any other person while in the management of the trust;	NIL
(m) Whether the budget has been filed in the form provided by rule 16A;	YES
(n) Whether the maximum and minimum number of the trustees is maintained;	YES
(o) Whether the meetings are held regularly as provided in such instrument;	YES
(p) Whether the minute books of the proceedings of the meeting is maintained;	YES
(q) Whether any of the trustees has any interest in the investment of the trust;	NO
(r) Whether any of the trustees is a debtor or creditor of the trust;	NO
(s) Whether the irregularities pointed out by the auditors in the accounts of the previous year have been duly complied with by the trustees during the period of audit;	N. A.
(t) Any special matter which the auditor may think fit or necessary to bring to the notice of the Deputy or Assistant Charity Commissioner.	NIL

Dated : 17 Nov. 2006

Sd/-  
VIPIN & CO.  
CHARTERED ACCOUNTANTS  
Auditors

THE BOMBAY PUBLIC TRUSTS ACT 1950  
SCHEDULE - VIII  
[Vide Rule 17 (1)]

Name of the Public Trust : **SHRI MAHAVIRA JAINA VIDYALAYA JINALAYA TRUST**  
Balance Sheet As At 31st March 2006

FUNDS & LIABILITIES	Rs.	Rs.
<b>Trusts Funds OR Corpus :</b>		
Balance as per last Balance Sheet	20,34,086.50	
Adjustment during the year (give details)		20,34,086.50
<b>Other Earmarked Funds :</b>		
Derasarji Construction/ Jimodhar Fund	54,98,909.50	
Add : Addition During Year	3,00,000	
		54,98,909.50
<b>Other Earmarked Funds :</b> (Created under the provisions of the trust)		
Devdravya Corpus Fund	7,04,081.00	
Bhandar Corpus Fund	9,68,767.00	
		16,72,848.00
<b>SINKING FUND</b>		
<b>RESERVE FUND</b>		
Baroda Natya Mandap Fund	8,67,649.00	
Puna Nutan Jinalaya Fund	3,22,001.00	
		11,89,650.00
<b>Loans (Secured or Unsecured) :</b>		
From Trustees		
<b>Liabilities :</b>		
For Expenses (Gyan A/C)	73,022.25	
(Jivdaya A/C)	3,28,195.50	
Vallabh Vidyanagar (Glass Pat)	21,000	
G.S. Solanki (Lep work) Retention Depo	13,063.00	
S.M.J.V. H.O.	5,191.00	
		4,40,471.75
<b>Income and Expenditure Account :</b>		
Balance as per Balance Sheet	31,49,192.51	
Less : Appropriation, if any		
Add : Surplus as per Income and Expenditure A/C	1,89,612.25	
		33,38,804.76
<b>Total Rs.</b>		<b>1,44,74,770.06</b>

Dated at 17-11-2006  
Dated at : Mumbai

Sd/-  
Vipin & Co.  
Chartered Accountants  
Auditor

PROPERTY AND ASSETS	Rs.	Rs.
<b>Immovable Properties : (At Cost) List "A"</b>		
Balance as per last Balance Sheet		
Additions during the year		
Less : Sale during the year		
Depreciation up to date		21,41,949.50
<b>Investments : LIST "B"</b>		
Note : The market value of the above investments is Rs.		1,17,33,000.00
<b>Furniture &amp; Fixtures LIST "C"</b>		
Balance as per Last Balance Sheet		-
Addition during the year		-
Less : Sale during the year		-
Depreciation up to date		58,758.24
<b>Loans (Secured or Unsecured) : Good / doubtful</b>		
Loans Scholarships		-
Other Loans		-
<b>ADVANCES :</b>		
To Trustees		-
To Employees		-
To Divecha glass		-
To S.M.J.V. Head Office		1,01,000.00
<b>Income Outstanding :</b>		
Rent		-
Interest		-
Others INTEREST		-
<b>Cash and Bank Balances :</b>		
(a) In Current Account with (AS PER LIST) "D"		4,40,062.32
(b) With the Trustee Cash		-
(c) With the Manager		-
<b>Income and Expenditure Account</b>		
Balance as per Balance Sheet		
Less : Appropriation, if any		
Add : Deficit as per Income and		
Less : Surplus Expenditure Accounts		
<b>Total Rs.....</b>		<b>1,44,74,770.06</b>

As per Our report of Even date+

Dated at 17.11.2006

Sd/-  
Vipin & Co.  
Chartered Accountants  
Auditor  
For Shri Mahavira Jaina Vidyalaya Jinalaya Trust  
Sd/- Shri K. G. Shah Sd/- Shri N. K. Dagli Sd/- Shri P. K. Doshi  
Sd/- Shri C. B. Shah Sd/- Shri J. M. Shah Sd/- Shri S. S. Shah  
Sd/- Shri G. H. Shah  
Trustees

THE BOMBAY PUBLIC TRUSTS ACT 1950  
SCHEDULE - IX  
[Vide Rule 17 (1)]

Name of the Public Trust : **SHRI MAHAVIRA JAINA VIDYALAYA JINALAYA TRUST**  
Income and Expenditure Account for the Year Ending : 31st March 2006

EXPENDITURE	Rs.	Rs.
<b>To Expenditure in respect of properties :</b>		—
Rates, Taxes, Cesses		—
Repairs & Maintenance		—
Salaries		—
Insurance		—
Depreciation (by way of provision of adjustment)		—
Other expenses		—
<b>To Establishment Expenses (As per List "G")</b>		3,85,760.65
<b>To Remuneration to Trustees</b>		—
<b>To Remuneration (in the case of a math) to the head of the math including his household expenditure, if any</b>		—
<b>To Legal Expenses</b>		—
<b>To Audit Fees</b>		4,000.00
<b>To Contribution and Fees</b>		—
<b>To Amount written off :</b>		—
(a) Bad Debts		—
(b) Loan Scholarship		—
(c) Irrecoverable Rents		—
(d) Other Items		—
<b>To Miscellaneous Expenses</b>		—
<b>To Amount transferred to Reserve or Specific Funds (Derasarji Construction / Jimodhar Fund)</b>		3,00,000
<b>To Expenditure on Objects of the Trust (LIST "H")</b>		4,76,879.50
(a) Religious		—
(b) Educational		—
(c) Medical Relief		—
(d) Relief of Poverty		—
(e) Other Charitable Objects		—
<b>To Surplus carried over to Balance Sheet</b>		1,89,612.25
<b>Total Rs.</b>		<b>13,56,252.40</b>

Dated at 17-11-2006  
Place: Mumbai

Vipln & CO .  
Sd/  
Chartered Accountants  
Auditor

THE BOMBAY PUBLIC TRUSTS ACT 1950  
SCHEDULE - IX  
[Vide Rule 17 (1)]

INCOME	Rs.	Rs.
<b>By Rent (accrued)+ (realised)</b>		—
<b>By Interest (accrued)+ (as per List "E") (realised)</b>		7,36,073.00
<b>On Securities</b>		—
<b>On loans</b>		—
<b>By Dividend</b>		—
<b>By Donations in Cash OR Kind</b>		10,001.00
<b>By Sale of Scrap-Dead Stock</b>		902,40
<b>By Income from other source (As per List "F")</b>		6,09,276.00
<b>By Transfer from reserve</b>		—
<b>By Deficit carried over to Balance Sheet</b>		—
<b>Total Rs.</b>		<b>13,56,252,40</b>

Dated at 17-11-2006  
Place : Mumbai

For Shri Mahavira Jaina Vidyalaya Jinalaya Trust  
Sd/- Shri K. G. Shah Sd/- Shri N. K. Dagli Sd/- Shri P. K. Doshi  
Sd/- Shri C. B. Shah Sd/- Shri J. M. Shah Sd/- Shri S. S. Shah  
Sd/- Shri G. H. Shah  
Trustees



SHRI MAHAVIRA JAINA VIDYALAYA JINALAYA TRUST

A.Y. 2006-2007 AMOUNT

**LIST OF MOVABLE AND IMMOVABLE  
PROPERTIES LIST "A"**

Baroda Rang Mandap	18,18,596=50
Pune Nutan Jinalaya (Work-in-Progress)	3,23,353=00
<b>TOTAL</b>	<b>21,41,949=50</b>

**INVESTMENTS (LIST "B")**

8% G.O.I. TAXABLE BONDS (D.O.M. 18 LACS 20-5-2009)	18,00,000=00
8% G.O.I. TAXABLE BONDS (D.O.M. 18 LACS 20-5-2009)	4,00,000=00
8% G.O.I. TAXABLE BONDS (D.O.M. 18 LACS 20-5-2009)	15,00,000=00
7.5% 5 YEARS POST OFFICE TIME DEPOSIT 20-3-2008	8,00,000=00
<b>A =</b>	<b>45,00,000=00</b>

**FIXED DEPOSIT WITH BANKS**

U.B.I.F.D.R. MUMBAI	10,000=00
U.B.I. FLEXI DEPOSIT MUMBAI	72,23,000=00
<b>B =</b>	<b>72,33,000=00</b>
<b>A + B =</b>	<b>1,17,33,000=00</b>

**FURNITURE & DEAD STOCK (LIST "C")**

SAMAVSHARAN - AHMEDABAD	48,983=00
FURNITURE STOCK - BARODA	9,775=24
<b>TOTAL</b>	<b>58,758=24</b>

**LIST OF BANK ACCOUNTS (LIST "D")**

B.O.I. ANDHERI S/B-54256	25,821=00
B.O.I. BARODA S/B-18014	1,32,531=47
U.B.I. MUMBAI S/B 7588	60,222=58
U.B.I. V.V. NAGAR S/B-17895	55,454=85
B.O.B. POONA S/B-6471	89,341=00
B.O.I. AHMEDABAD S/B-27740	2,239=00
BOI BHAVNAGAR S/B-191	34,452=42
<b>TOTAL</b>	<b>4,00,062=32</b>

Staff Loan Andheri	B	40,000=00
--------------------	---	-----------

Total A=B 4,40,062=32

LIST "E" INCOME FROM OTHER SOURCES	AMOUNT
INTEREST RECEIVED	
BANK INTEREST	7,885=00
INTEREST ON HUDCO FDR	30,746=00
INTEREST ON HDFC FDR	90,625=67
INTEREST ON UBI FDR	3,46,838=00
INTEREST ON GOI BONDS	1,96,000=00
INTEREST ON POST OFFICE 5 YR. T.D.	61,709=00
INTEREST ON STAFF LOAN	2,270=00
<b>TOTAL</b>	<b>7,36,073=00</b>

LIST "F" INCOME FROM OTHER SOURCES	AMOUNT
ANGI	1,09,388=00
KESAR SUKHAD	87,078=00
GHEE	48,939=00
SADHARAN	3,54,218=00
SAT KSHETRA	9,653=00
<b>TOTAL</b>	<b>6,09,276=00</b>

**ESTABLISHMENT EXPENSES AS PER LIST "G"**

BANK CHARGES	229=00
CONTRIBUTION (CHARITY COM)	28,285=00
CONVEYANCE	2,416=00
DIWALI BONI	20,790=00
ELECTRICITY EXPENSES	38,974=00
FOOD EXP.	11,640=00
LEAVE SALARY	8,873=00
MISC EXP.	29,488=65
PRINTING & STATIONERY	2,252=00
SALARY	2,22,425=00
STAFF UNIFORM/ MEDICAL/ WELFARE	4,512=00
PROVIDEND FUND	14,544=00
PROPERTY TAX	1,332=00
<b>TOTAL</b>	<b>3,85,760=65</b>

EXPENDITURE ACCOUNT AS PER LIST "H"

EXPENDITURE ON OBJECT OF THE TRUST	
ANGI	1,08,617=00
GHEE	67,465=00
KESAR SUKHAD	1,09,007=50
MILK (PRAKSHAL)	4,871=00
RELIGIOUS EXPENSES	20,099=00
DERASARJI REPAIRS/ RENOVATION	42,964=00
SADHARAN EXPENSES	39,227=00
PHOOL EXPENSES	28,555=00
VARSHAGANTH EXPENSES	44,674=00
WELL WATER EXPENSES	11,400=00
<b>TOTAL</b>	<b>4,76,879=50</b>

For  
Shri Mahavira Jaina Vidyalaya Jinalaya Trust  
Sd/-

Shri K. G. Shah  
Shri N. K. Dagli  
Shri P. K. Doshi  
Shri C. B. Shah  
Shri J. M. Shah  
Shri S. S. Shah  
Shri G. H. Shah  
Trustees

SHRI MAHAVIRA JAINA VIDYALAYA JINALAYA TRUST.  
ACTUAL/BUDGET COMPARISION 2005-06 AND BUDGET 2006-07 & 2007-2008

PARTICULARS	BUDGET	ACTUAL	DIFFERENCE	BUDGET	BUDGET
	2005-2006	2005-2006		2006-2007	2007-2008
<b>INCOME</b>					
Bhandar Awak	4,00,000	5,19,338	1,19,338	5,00,000	5,00,000
Devdravya	3,00,000	3,85,812	85,812	3,50,000	3,50,000
Sadharan	4,00,000	3,54,218	(45,782)	4,00,000	3,50,000
Interest Income	6,00,000	7,36,073	1,36,073	9,00,000	7,50,000
Angi	1,00,000	1,09,388	9,388	1,25,000	75,000
Sat Kshetra	10,000	---	(10,000)	10,000	10,000
Snatra Puja	7,500	---	(7,500)	7,500	7,500
Kesar Sukhad	80,000	87,078	7,078	1,00,000	50,000
Insurance Claim-Bhavnagar	---	---	---	10,000	1,000
Misc. Income	---	10,903	10,903	---	1,000
<b>TRANSFER</b>					
Nutan Jinalaya Construction/Ren.	25,00,000	---	(25,00,000)	---	---
<b>TOTAL INCOME</b>	<b>43,97,500</b>	<b>22,02,810</b>	<b>(21,94,690)</b>	<b>24,02,500</b>	<b>20,94,500</b>
<b>EXPENDITURE</b>					
Angi	1,00,000	1,08,617	8,617	1,00,000	75,000
Devdravya	---	39,955	39,955	3,50,000	3,50,000
Salary (Pujari) Boni, Food,P.F.	3,00,000	2,22,425	(77,575)	25,000	25,000
Security Exp.	25,000	---	(25,000)	2,500	2,500
Property Tax	1,500	1,332	(168)	10,000	10,000
Staff Uniform/Medical	10,000	4,512	(5,488)	15,000	10,000
Milk (Prakshal)	2,500	4,871	2,371	5,000	5,000
Stationery	5,000	2,252	(2,748)	75,000	50,000
Miscellaneous	50,000	29,488	(20,512)	75,000	50,000
Ghee Expense	25,000	67,465	42,465	1,00,000	75,000
Sadharan	75,000	39,227	(35,773)	2,000	2,500
Electric (Diwa Batti) Net	50,000	38,974	(11,026)	50,000	50,000
Derasarji Repairs & Reno.	2,50,000	42,964	(2,07,036)	5,00,000	5,00,000
Dead Stock Repairs	10,000	---	(10,000)	25,000	25,000
Contribution (Charity comm.)	50,000	28,285	(21,715)	50,000	50,000
Conveyance Expenses	2,500	2,416	(84)	2,500	5,000
Telephone	2,500	---	(2,500)	2,500	2,500
Bank Charges	2,000	229	(1,771)	2,500	2,500
Audit Fees + Legal Exp.	7,500	4,000	(3,500)	7,500	7,500
Annual Day (Varsh Ganth)	50,000	44,764	(5,236)	50,000	50,000
Religious Expenses	10,000	20,099	10,099	25,000	75,000
Kesar Sukhad	1,50,000	1,09,008	(40,993)	1,50,000	1,50,000
Advertisement Exp.	5,000	---	(5,000)	5,000	5,000
Postage Expenses	5,000	---	(5,000)	5,000	5,000
Premium on Investment	32,000	---	(32,000)	---	---
PUNE NUTAN JINALAYA	25,00,000	---	(25,00,000)	---	---
Trf. to Nutan Jinalaya Reno. fund.	3,00,000	---	(3,00,000)	---	---
<b>TOTAL EXPENSES</b>	<b>40,20,500</b>	<b>---</b>	<b>(32,09,618)</b>	<b>16,34,500</b>	<b>15,82,500</b>
<b>NET</b>	<b>3,77,000</b>	<b>22,02,810</b>	<b>10,14,928</b>	<b>7,68,000</b>	<b>5,12,000</b>

For Shri Mahavira Jaina Vidyalaya Jinalaya Trust  
Sd/- Shri K. G. Shah  
Sd/- Shri N. K. Dagli  
Sd/- Shri P. K. Doshi  
Sd/- Shri C. B. Shah  
Sd/- Shri J. M. Shah  
Sd/- Shri S. S. Shah  
Sd/- Shri G. H. Shah  
Trustees

Dated : 17.11.06

The Mumbai Public Trusts Act, 1950  
SCHEDULE-IX C  
(Vide Rule 32)

Statement of income to contribution for the year ending : 31-03-2006

Name of the Public Trust : SHRI MAHAVIRA JAINA VIDYALAYA JINAGAM PRAKASHAN TRUST

	Rs.	P.	Rs.	P.
I. Income as shown in the Income and Expenditure Account (Schedule IX)			1,98,419=11	
II. Items not chargeable to Contribution under Section 58 and Rules 32 :				
(i) Donations Received from other Public Trusts and Dharmadas.				
(ii) Grants Received from Government and Local authorities				
(iii) Interest on Sinking OR Depreciation Fund				
(iv) Amount spent for the purpose of secular education				
(v) Amount spent for the purpose of medical relief				
(vi) Amount spent for the purpose of veterinary treatment of animals.				
(vii) Expenditure incurred from donations for relief of distress caused by scarcity, drought, flood, fire or other natural calamity				
(viii) Deductions out of income from lands used for agricultural purposes :-				
(a) Land Revenue and Local Fund Cess				
(b) Rent payable to superior landlord				
(c) Cost of production, if lands are cultivated by trust				
(ix) Deductions out of income from lands used for non-agricultural purposes :				
(a) Assessment, cesses and other Government or Municipal Taxes				
(b) Ground rent payable to the superior landlord				
(c) Insurance premia				
(d) Repairs at 10% of gross rent of building				
(e) Cost of collection at 4% of gross rent of buildings let out				
(x) Cost of collection of income or receipts from securities, stocks, etc. at 1% of such income.		1,410		
(xi) Deductions on account of repairs in respect of building not rented and yielding no income, at 10% of the estimated gross annual rent.				
Gross Annual Income chargeable to contribution Rs.			1,97,009=00	
<b>TOTAL CONTRIBUTION</b>			<b>3,940=00</b>	

Certified that while claiming deductions admissible under the above Schedule, the Trust has not claimed any amount twice, either wholly or partly, against any of the items mentioned in the Schedule while have the effect of double-deduction.

Dated : 28.9.2006

Sd/-  
Vipin & Co.  
Chartered Accountants  
Auditor

For Shri Mahavira Jaina Vidyalaya Jinagam Prakashan Trust  
Sd/- Shri S. S. Vasa      Sd/- Shri N. K. Dagli      Sd/- Shri J. M. Shah  
Sd/- Shri A. K. Kora      Sd/- Shri R. P. Shah      Sd/- Shri J. B. Shah  
Sd/- Shri S. K. Shah  
Trustees

Report of an auditor relating to accounts audited under sub-section (2) of section 33 & 34 and rule 19 of the Bombay Public Trusts Act.

Registration No. E-4450 (MUMBAI)

Name of the Public Trust : SHRI MAHAVIRA JAINA VIDYALAYA JINAGAM PRAKASHAN TRUST

For the year ending : 31-3-2006

(a) Whether Accounts are maintained regularly and in accordance with the provision of the Act and the rules;	YES
(b) Whether receipts and disbursements are properly and correctly shown in the accounts;	YES
(c) Whether the cash balance and vouchers in the custody of the Manager or trustee on the date of audit were in agreement with the accounts;	NO CASH ON HAND
(d) Whether all books, deeds, accounts, vouchers or other documents or records required by the auditor were produced before him;	YES
(e) Whether a register of movable and immovable properties is properly maintained, the changes therein are communicated from time to time to the regional office and the defects and inaccuracies mentioned in the previous audit report have been duly compiled with;	YES
(f) Whether the manager or trustee or any other person required by the auditor to appear before him did so and furnished the necessary information required by him;	YES
(g) Whether any property or funds of the Trust were applied for any object or purpose other than the object or purpose of the Trust;	NO
(h) The amounts of outstandings for more than one year and the amounts written off, if any;	NIL (Nothing is written off)
(i) Whether tenders were invited for repairs or construction involving expenditure exceeding Rs. 5000/-;	N.A.
(j) Whether any money of the public trust has been invested contrary to the provisions of Section 35;	NO
(k) Alienations, if any, of the immovable property contrary to the provisions of Section 36 which have come to the notice of the auditor;	NO
(l) All cases of irregular, illegal or improper expenditure, or failure or omission to recover monies or other property belonging to the public trust or of loss or waste of money or other property thereof, and whether such expenditure, failure, omission, loss or waste was caused in consequence of breach of trust or misapplication or any other misconduct on the part of the trustees or any other person while in the management of the trust;	NIL
(m) Whether the budget has been filed in the form provided by rule 16A;	YES
(n) Whether the maximum and minimum number of the trustees is maintained;	YES
(o) Whether the meetings are held regularly as provided in such instrument;	YES
(p) Whether the minute books of the proceedings of the meeting is maintained;	YES
(q) Whether any of the trustees has any interest in the investment of the trust;	NO
(r) Whether any of the trustees is a debtor or creditor of the trust;	NO
(s) Whether the irregularities pointed out by the auditors in the accounts of the previous year have been duly complied with by the trustees during the period of audit;	N.A.
(t) Any special matter which the auditor may think fit or necessary to bring to the notice of the Deputy or Assistant Charity Commissioner.	REFER NOTE

Note :

The Trust is Maintaining books on cash basis. Expenditure incurred on Account of Publication of Books is Debited to Income & Expenditure Account. Similarly receipt on Account of sale of books is credited to Income & Expenditure Account as and when received. As per Records maintain and certified by the Trustee. The value of stock of books as on 31-3-2005 is as under.

No. of Books	Amount	Sd/
8,860	13,56,360	VIPIN & CO.
MUMBAI		CHARTERED ACCOUNTANTS.
Dated : 28.9.2006		AUDITORS



THE BOMBAY PUBLIC TRUSTS ACT 1950

SCHEDULE - VIII

[Vide Rule 17 (1)]

Name of the Public Trust : **SHRI MAHAVIRA JAINA VIDYALAYA JINAGAMPRAKASHAN TRUST**

Balance Sheet As At : 31-3-2006

FUNDS & LIABILITIES	Rs.	Rs.
<b>Trusts Funds or Corpus :</b>		
Balance as per last Balance Sheet		2,69,998.08
Adjustment during the year (give details)		
<b>Other Earmarked Funds :</b>		
A. K. Kapadia Agam Prakashan		1,75,568.00
Agam Book Publication Fund		3,00,000.00
(Created under the provisions of the trust deed or scheme or out of the income)		
<b>Depreciation Fund</b>		44,449.00
<b>SINKING FUND</b>		
<b>RESERVE FUND</b>		
<b>Loans (Secured or Unsecured) :</b>		
From Trustees		—
From Others SMJV H.O A/c		—
<b>Liabilities :</b>		
For TDS PAYABLE		—
For Advances		—
For Rent and Other Deposits		—
For Sundry Credit Balances		—
<b>Income and Expenditure Account</b>		
Balance as per Balance Sheet	2,69,697.10	
<b>Less : Appropriation, if any</b>		
Add : <b>SURPLUS</b> as per Income & expenditure A/C	1,26,787.11	3,96,484.21
<b>Total Rs.</b>		<b>11,86,499.29</b>

As per our report of Even date

Date : 28-09-2006  
Place : Mumbai

Vipin & Co.  
Sd/-  
Chartered Accountants  
Auditor

PROPERTY AND ASSETS	Rs.	Rs.
<b>Immovable Properties : (At Cost)</b>		
Balance as per last Balance Sheet		
Additions during the year		
Less : Sale during the year		
Depreciation up to date		
<b>Investments : AS PER SCHEDULE "A"</b>		10,00,000.00
<b>Note : The market value of the above investments is Rs.</b>		
<b>Furniture &amp; Fixtures : (Furniture &amp; dead stock)</b>		75,200.00
Balance as per Last Balance Sheet		
Addition during the year		
Less : Sale during the year		
Depreciation up to date		
<b>Loans (Secured or Unsecured) : Good / doubtful</b>		
Loans Scholarships		
Other Loans		
<b>Advances :</b>		
To Trustees		
To Employees		
To Lawyers		
To others S.M.J.V. Head Office		10,877.00
To others (Tax Deducted at Sources)		23,851.00
<b>Income Outstanding :</b>		
Rent		
Interest		
Others		
<b>Cash and Bank Balances :</b>		
(a) In S.B. A/c With Bank of Baroda-s/b. 11724		76,571.29
In Fixed Deposit Accounts with		
(b) With the Trustee Cash		
(c) With the Manager		
<b>Income and Expenditure Account</b>		
Balance as per Balance Sheet		
<b>Less : Appropriation, if any</b>		
<b>Add : Deficit as per Income and</b>		
<b>Less : Surplus Expenditure Accounts</b>		
<b>Total Rs.</b>		<b>11,86,499.29</b>

For Shri Mahavira Jaina Vidyalaya Jinagam Prakashan Trust

Sd/-  
Shri S. S. Vasa  
Shri A. K. Kora  
Shri N. K. Dagli  
Shri R. P. Shah  
Shri S. K. Shah  
Shri J. M. Shah  
Dr. J. B. Shah  
Trustees

Registration No.  
E-4450 (MUMBAI)

Name of the Public Trust : **SHRI MAHAVIRA JAINA VIDYALAYA JINAGAM PRAKASHAN TRUST**  
Income and Expenditure Account for the Year Ending : 31st March 2006

EXPENDITURE	Rs.	Rs.
<b>To Expenditure in respect of properties :</b>		—
Rates, Taxes, Cesses		—
Repairs & Maintenance		—
Salaries		—
Insurance		—
Depreciation (by way of provision of adjustment)		—
Other expenses - (As per Schedule "B")		71,632.00
<b>To Establishment Expenses</b>		—
<b>To Remuneration to Trustees</b>		—
<b>To Remuneration (in the case of a math) to the head of the math including his household expenditure, if any</b>		—
<b>To Legal Expenses</b>		—
<b>To Audit Fees</b>		—
<b>To Contribution and Fees</b>		—
<b>To Amount written off :</b>		—
(a) Bad Debts		—
(b) Loan Scholarship		—
(c) Irrecoverable Rents		—
(d) Other Items		—
<b>To Miscellaneous Expenses</b>		—
<b>To Depreciation</b>		—
<b>To Amount transferred to Reserve or Specific Funds</b>		—
<b>To Expenditure on Objects of the Trust</b>		—
(a) Religious		—
(b) Educational		—
(c) Medical Relief		—
(d) Relief of Poverty		—
(e) Other Charitable Objects		—
<b>To Surplus carried over to Balance Sheet</b>		1,26,787.11
<b>Total Rs.</b>		<b>1,98,419.11</b>

Date : 28-09-2006  
Place : Mumbai

Vipin & CO .  
Sd/  
Chartered Accountants  
Auditor

INCOME	Rs.	Rs.
<b>By Rent (accrued)* (realised)</b>		—
<b>By Interest (accrued)* As per Schedule "C" Realised</b>		1,41,025.11
<b>On Securities</b>		—
<b>On Loans</b>		—
<b>By Bank Account (Interest on FDR)</b>		—
<b>By Donations in Cash or Kind</b>		15,000.00
<b>By Grants</b>		—
<b>By Income from other Source (Sale books) (In details as far as possible)</b>		42,394.00
<b>By Transfer from Reserve</b>		—
<b>By Deficit carried over to Balance Sheet</b>		—
<b>Total Rs.</b>		<b>1,98,419.11</b>

\* As per our report of even date

For Shri Mahavira Jaina Vidyalaya  
Jinagam Prakashan Trust

Sd/-

Shri S. S. Vasa  
Shri A. K. Kora  
Shri N. K. Dagli  
Shri R. P. Shah  
Shri S. K. Shah  
Shri J. M. Shah  
Dr. J. B. Shah  
Trustees

Date : 28-09-2006  
Place : Mumbai

**SHRI MAHAVIRA JAINA VIDYALAYA JINAGAM PRAKASHAN TRUST**

A. Y. 2006-2007

SCHEDULE TO THE BALANCE SHEET AS ON 31-3-2006

**INVESTMENTS (SCHEDULE "A"):**

Particulrs	AMOUNT
8% GOI Taxable Bonds DOM-20-5-2009	3,25,000=00
7.25% HDFC Corporation F.D.R D.O.M.-2-1-2006	4,50,000=00
Bank of Baroda FDR	2,25,000=00
<b>TOTAL</b>	<b>10,00,000=00</b>

**EXPENSES (SCHEDULE "B")**

	AMOUNT
Bank charges	196=00
Conveyance	770=00
Dy. Charity Commissioner	3,290=00
Audit Fees	1,000=00
Postage & Courier Exp.	1,049=00
Samvayang Sutra	61,910=00
Depreciation	3,417=00
<b>TOTAL</b>	<b>71,632=00</b>

**Interest Received (SCHEDULE "C")**

	AMOUNT
Interest on Post office	34,711=00
Interest on saving a/c	4,893=00
Interest on HDCF F.D.R.	7,250=00
Interest on 8% GOI (Taxable) Bonds	16,361=11
Interest on ICICI Bonds	77,810=00
<b>TOTAL</b>	<b>1,41,025=11</b>

For Shri Mahavira Jaina Vidyalyaya  
Jinagam Prakashan Trust

Sd/-

Shri S. S. Vasa  
Shri A. K. Kora  
Shri N. K. Dagli  
Shri R. P. Shah  
Shri S. K. Shah  
Shri J. M. Shah  
Dr. J. B. Shah

Trustees

Date : 28-09-2006  
Place : Mumbai

**SHRI MAHAVIRA JAINA VIDYALAYA JINAGAM PRAKASHAN TRUST**

ACTUAL BUDGET COMPARISON 2005-2006 AND BUDGET 2006-2007

PARTICULARS	BUDGET	ACTUAL	Difference	BUDGET	BUDGET
	2005-2006	2005-2006		2006-2007	2006-2007
<b>INCOME</b>					
trf. from agam book fund					
AGAM BOOK SALES	25,000	77,810	(52,810)	25,000	25,000
BHET	25,000	15,000	10,000	25,000	25,000
INTEREST INCOME	50,000	63,215	(13,215)	50,000	50,000
Interest on Savings A/C	1,000	42,394	(41,394)	1,000	1,000
Incentive					
<b>TOTAL INCOME</b>	<b>1,01,000</b>	<b>1,98,419</b>	<b>(97,419)</b>	<b>1,01,000</b>	<b>1,01,000</b>
<b>EXPENSES</b>					
Tax / Contribution	3,000	---	3,000	3,000	3,000
Salaries & Boni	---	---	---	---	---
Agam Books Binding	25,000	---	25,000	25,000	25,000
<b>SAMVAYANG SUTRA</b>	<b>1,00,000</b>	<b>61,910</b>	<b>38,090</b>	<b>1,00,000</b>	<b>1,00,000</b>
Furniture repairs	5,000	---	5,000	5,000	5,000
Postage	5,000	1,049	3,951	5,000	5,000
Bank Charges	1,000	196	804	1,000	1,000
Conveyance	500	770	(270)	500	500
Printing & Stationary	1,000	3,417	(2,417)	1,000	1,000
Audit Fees	1,500	1,000	500	1,500	1,500
Depreciation	4,500	3,290	1,210	4,500	4,500
Miscellaneous	1,000	---	1,000	1,000	1,000
<b>TOTAL EXPENSES</b>	<b>1,47,500</b>	<b>71,632</b>	<b>75,868</b>	<b>1,47,500</b>	<b>1,47,500</b>
<b>NET</b>	<b>(46,500)</b>	<b>1,26,787</b>	<b>(1,73,287)</b>	<b>(46,500)</b>	<b>(46,500)</b>

For Shri Mahavira Jaina Vidyalyaya  
Jinagam Prakashan Trust

Sd/-

Shri S. S. Vasa  
Shri A. K. Kora  
Shri N. K. Dagli  
Shri R. P. Shah  
Shri S. K. Shah  
Shri J. M. Shah  
Dr. J. B. Shah

Trustees

Passed in Trustee Meeting and  
Annual General Meeting Dt. : 18-11-2006



પરિશિષ્ટ : ૧ - ૨

શ્રી સારાભાઈ મગનલાલ મોદી લોન સ્કોલરશીપ અને  
શ્રી સારાભાઈ મગનલાલ મોદી ઉચ્ચ અભ્યાસ શિષ્યવૃત્તિ ટ્રસ્ટ ફંડ

તા. ૧-૪-૨૦૦૫ થી તા. ૩૧-૩-૨૦૦૬ (૨૦૦૫-૦૬)ની કાર્યવાહી

શ્રી મહાવીર જૈન વિદ્યાલયની વ્યવસ્થાપક સમિતિના સભ્યો જોગ,

પૂરક આર્થિક સહાયને અભાવે બુદ્ધિશાળી વિદ્યાર્થીઓ અને વિદ્યાર્થિનીઓને અભ્યાસમાં અંતરાયો ઉભા થાય છે. તે સ્વાનુભવને આધારે શ્રી સારાભાઈ મગનભાઈ મોદીએ સને ૧૯૨૪માં શ્રી સારાભાઈ મગનભાઈ મોદી લોન ફંડ અને સને ૧૯૩૨માં શ્રી સારાભાઈ મગનભાઈ મોદી ઉચ્ચ અભ્યાસ શિષ્યવૃત્તિ ફંડની યોજના ઘડી તેનો વહીવટ શ્રી મહાવીર જૈન વિદ્યાલયને સોંપ્યો. આ બંને યોજનાનો વહીવટ નવ સભ્યશ્રીઓની બનેલી વિશિષ્ટ સમિતિ સંભાળે છે. જેમાં આપના તરફથી ચાર અને શ્રી સારાભાઈ મગનભાઈ મોદીના ઉત્તરાધિકારી શ્રી જમનાદાસ સારાભાઈ મોદીએ નીમેલ પાંચ સભ્યશ્રીઓની કમિટી કરે છે.

- |  |                                 |
|--|---------------------------------|
| ૧. શ્રી જમનાદાસ સારાભાઈ મોદી માનદ્મંત્રી | ૬. શ્રી અશોકભાઈ કાંતિલાલ કોરા   |
| ૨. શ્રી જવાહરલાલ મોતીલાલ શાહ             | ૭. શ્રી કાંતિલાલ મણીલાલ શાહ     |
| ૩. શ્રી ચંપકલાલ એમ. શાહ                  | ૮. શ્રી રમેશચંદ્ર જેસીંગલાલ શાહ |
| ૪. શ્રી રસિકલાલ ભૂદરશી શાહ               | ૯. શ્રી રમણીકલાલ પ્રેમચંદ શાહ   |
| ૫. શ્રીમતી કુસુમબેન જમનાદાસ મોદી         |                                 |

બંને ફંડોના મંત્રી તરીકે શ્રી જમનાદાસ સારાભાઈ મોદી સેવા અર્પી રહ્યા છે.

શ્રી સારાભાઈ મગનભાઈ મોદી લોન સ્કોલરશીપ ફંડ અને શ્રી સારાભાઈ મગનભાઈ મોદી ઉચ્ચ અભ્યાસ શિષ્યવૃત્તિ ટ્રસ્ટ ફંડમાં તા. ૩૧-૩-૨૦૦૫ સુધીમાં ૪૬૫ વિદ્યાર્થીઓ/વિદ્યાર્થિનીઓ પાસે રૂ. ૧,૭૧,૭૧૦/- બાકી રહેતા હતા. સને ૨૦૦૫-૨૦૦૬ના વર્ષમાં ૧ જુના વિદ્યાર્થીને રૂ. ૨,૦૦૦/-ની લોન સહાય આપેલ છે. એક વિદ્યાર્થી પાસેથી રૂ. ૧૫૧.૫૦ રિફંડ મળેલ છે અને રૂ. ૧,૮૫૧/- ભેટ તરીકે મળેલ છે એટલે તા. ૩૧-૩-૨૦૦૬ સુધીમાં ૪૬૪ વિદ્યાર્થીઓ/વિદ્યાર્થિનીઓ પાસે રૂ. ૧,૭૩,૫૫૮.૫૦ બાકી રહે છે.

સને ૨૦૦૬-૨૦૦૭ના વર્ષમાં ૪ વિદ્યાર્થીઓને રૂ. ૧૧,૫૦૦/-ની લોન સહાય મંજૂર કરેલ છે.

વ્યવસાય સંપન્ન દરેક પૂર્વ વિદ્યાર્થીઓ/વિદ્યાર્થિનીઓએ નિયમિત અગર એક સાથે રિફંડ મોકલતા રહી લોન ભરપાઈ કરવાની જરૂરત છે કે જેથી વધુ વિદ્યાર્થીઓ/વિદ્યાર્થિનીઓને સહાય આપી શકાય. જીવનમાં સ્થિર થયેલા લોન સહાય લીધેલ વિદ્યાર્થીઓ/વિદ્યાર્થિનીઓએ પત્રની અપેક્ષા રાખ્યા સિવાય થોડી વિશેષ કાળજી રાખી લેણી રકમ તુરંત જ ભરપાઈ કરવી જરૂરી છે. કેટલાક ભાઈઓ-બહેનો પત્રની રાહ જોયા વિના રિફંડ મોકલે છે. જે પ્રેરણાદાયી છે.

બંને ફંડોની કાર્યવાહીમાં સહાયભૂત થનાર મહાનુભાવોનો અમે આભાર માનીએ છીએ.

આ અહેવાલ અને સને ૨૦૦૫-૦૬નો આવક-જવકનો હિસાબ અમારી સમિતિએ તા. ૧૧-૧૦-૨૦૦૬ના રોજ પસાર કરી આપને વ્યવસ્થાપક સમિતિમાં રજૂ કરવા માટે મોકલેલ છે.

જમનાદાસ સારાભાઈ મોદી  
મંત્રી

તા. : ૧૧/૧૦/૨૦૦૬

અશોકભાઈ કે. કોરા  
સભા પ્રમુખ

શ્રી સારાભાઈ મગનલાલ મોદી લોન સ્કોલરશીપ ફંડ  
અને

શ્રી સારાભાઈ મગનલાલ મોદી ઉચ્ચ અભ્યાસ શિષ્યવૃત્તિ ટ્રસ્ટ ફંડ  
તા. ૧-૪-૨૦૦૫ થી તા. ૩૧-૩-૨૦૦૬ સુધીનો આવક-જવક ખર્ચનો હિસાબ

રકમ રૂ.	રકમ રૂ.
રૂ. ૨,૫૨,૦૧૫=૪૮ પુરાંત તા. ૧-૪-૨૦૦૫	રૂ. ૨,૦૦૦=૦૦ લોન સ્કોલરશીપ
રૂ. ૨૦,૧૬૧=૦૦ વિદ્યાલય પાસેથી વ્યાજ ૧૫૧=૫૦ લોન રિફંડ	
૧,૮૫૧=૦૦ શ્રી ભેટ ખાતે	રૂ. ૨,૭૨,૧૭૮=૮૮ પુરાંત
	તા. ૩૧-૩-૨૦૦૬
રૂ. ૨,૭૪,૧૭૮=૮૮	રૂ. ૨,૭૪,૧૭૮=૮૮

## પરિશિષ્ટ : ૩

## શ્રી ખેડા જૈન વિદ્યાર્થી ઉચ્ચ શિક્ષણ લોન સ્કોલરશીપ ફંડ

(સને ૨૦૦૫-૨૦૦૬ સુધીના વર્ષની કાર્યવાહી)

(તા. ૧-૪-૨૦૦૫થી તા. ૩૧-૩-૨૦૦૬ સુધીની કાર્યવાહી)

શ્રી મહાવીર જૈન વિદ્યાલયની વ્યવસ્થાપક સમિતિ જોગ,

ખેડાના વતની હોય તેવા સ્વેતામ્બર મૂર્તિપૂજક જૈન વિદ્યાર્થીઓ/વિદ્યાર્થિનીઓને ઉચ્ચ અભ્યાસાર્થે સહાયરૂપ થવા સને ૧૯૪૬માં ખેડાના શિક્ષણપ્રેમી ભાઈઓએ આ ફંડનો પ્રારંભ કરી તેનો વહીવટ શ્રી મહાવીર જૈન વિદ્યાલયને સોંપેલ છે. નીચે જણાવેલ પ્રથમ ચાર સભ્યશ્રીઓ આપના તરફથી અને બીજા ચાર સભ્યશ્રીઓ શ્રી ખેડા ફંડની સમિતિ તરફથી મળી કુલ સાત સભ્યશ્રીઓ વહીવટ સંભાળે છે.

- |   |                             |
|---|-----------------------------|
| ૧. શ્રી અશોકભાઈ કાંતિલાલ કોરા<br>માનદ્ મંત્રી | ૫. શ્રી વિનોદભાઈ રમણલાલ શાહ |
| ૨. શ્રી જમનાદાસ સારાભાઈ મોદી                  | ૬. નામોની                   |
| ૩. શ્રી રમેશચંદ્ર જેસીંગલાલ શાહ               | ૭. ભલામણ                    |
| ૪. શ્રી ચંપકલાલ મંગળદાસ શાહ                   | ૮. પ્રતિનિધિ આપશે.          |

માનદ્મંત્રી તરીકે શ્રી અશોકભાઈ કાંતિલાલ કોરા સેવા અર્પી રહ્યા છે.

તા. ૩૧-૩-૨૦૦૬ સુધીમાં ૩૦૭ વિદ્યાર્થીઓ/વિદ્યાર્થિનીઓને (૨૨૬ વિદ્યાર્થીઓ અને + ૮૧ વિદ્યાર્થિનીઓ) કુલ રૂ. ૨,૮૩,૫૧૮/-ની લોન સહાય આપવામાં આવી છે. જેમાંથી ૧૭૧ વિદ્યાર્થીઓ અને ૬૫ વિદ્યાર્થિનીઓએ લોન ચૂકવે કરી છે. કુલ રિફંડ રૂ. ૨,૦૭,૩૮૪/- થાય છે. ૫૫ વિદ્યાર્થીઓ અને ૧૬ વિદ્યાર્થિનીઓ પાસે રૂ. ૮૦,૧૩૪/- બાકી રહે છે. વર્ષ દરમ્યાન એક વિદ્યાર્થીને રૂ. ૪,૦૦૦/-ની લોન આપેલ છે.

સને ૨૦૦૬-૦૭ના વર્ષમાં એક અરજી મળેલ છે. ૨૦૦૬-૦૭ના વર્ષમાં રૂ. ૫,૦૦૦/- લોન મંજૂર કરેલ છે.

દર વર્ષે અપાતી સહાય કેટલી ઉપયોગી બની છે તે લાભ લેનાર ભાઈઓ-બહેનો સારી રીતે જાણે છે. લાભ લેનાર ઘણાં વિદ્યાર્થી ભાઈઓ-બહેનો લેણી પડતી રકમ તુરંત ભરપાઈ કરી શકે તેમ છે. રિફંડ અંગે અવારનવાર યાદી પત્રો લખવામાં આવે છે. પણ સંતોષકારક પ્રત્યુત્તર કે રિફંડ મળતા નથી જે ફંડના પ્રયોજકોના ઉત્સાહમાં વધારો કરી શકે તેમ નથી. લોન રિફંડ એ આવકનું અને વધુ વિદ્યાર્થીઓ / વિદ્યાર્થિનીઓને મદદરૂપ થવાનું અતિ મહત્વનું અંગ છે.

ગામ ખેડાના દાતાઓનું આ બાબતમાં ધ્યાન ખેંચીએ છીએ. “ખેડા વર્તમાન” દ્વારા જાહેરાત આપીને અરજીઓ પણ મંગાવવામાં આવે છે. છતાં પણ દાતાની ભાવનાને પુરતું સમર્થન મળતું નથી.

ખેડા વર્તમાનના તંત્રી શ્રી જયંતીલાલ મણીલાલ શેઠ આ ફંડનો લાભ લેવા અને લોન ભરપાઈ કરવા વિદ્યાર્થી/વિદ્યાર્થિનીઓને જાગૃત રહેવા પ્રેરણા આપે છે. તે બદલ તેઓના અમે ઋણી છીએ અને તેમને ધન્યવાદ આપીએ છીએ.

તા. ૧૧-૧૦-૨૦૦૬ના રોજ અમારી સમિતિએ આ અહેવાલ તથા આવક ખર્ચનો હિસાબ પસાર કરી વ્યવસ્થાપક સમિતિમાં રજૂ કરવા આપને સાદર કરેલ છે.

અશોકભાઈ કાંતિલાલ કોરા  
મંત્રીચંપકલાલ એમ. શાહ  
સભા પ્રમુખ

## શ્રી ખેડા જૈન વિદ્યાર્થી ઉચ્ચ શિક્ષણ લોન સ્કોલરશીપ ફંડ

(તા. ૧-૪-૨૦૦૫ થી તા. ૩૧-૩-૨૦૦૬ સુધીનો આવક-ખર્ચનો હિસાબ)

રકમ રૂ.		રકમ રૂ.	
રૂ. ૩,૦૩,૫૪૬=૪૬	પુરાંત તા. ૧-૪-૨૦૦૫	રૂ. ૧,૧૮૩=૦૦	જાહેરાત ખર્ચ
		રૂ. ૪,૦૦૦=૦૦	લોન સ્કોલરશીપ
		રૂ. ૫,૧૮૩=૦૦	
રૂ. ૧૦,૬૨૪=૦૦	વિદ્યાલય પાસેથી વ્યાજ	રૂ. ૩,૦૮,૮૮૭=૪૬	પુરાંત તા. ૩૧-૩-૨૦૦૬
રૂ. ૩,૧૪,૧૭૦=૪૬		રૂ. ૩,૧૪,૧૭૦=૪૬	





૧૨૬. શ્રી રમણલાલ નગીનદાસ શાહ ★ ૧૬૨. શ્રી જમનાદાસ પોપટલાલ સાંડેસરા ૧૯૬. સ્વ. શ્રી જીવણચંદ નેમચંદ
૧૨૭. શ્રી અનિલકુમાર છોટુભાઈ ચોકસી ★ ૧૬૩. શ્રી રસિકલાલ કુલચંદ શાહ ૧૯૭. શ્રી કાન્તિલાલ સી. પરીખ
૧૨૮. ડૉ. ચીમનલાલ મોહનલાલ પાટડીઆ ★ ૧૬૪. શ્રી નવીનચંદ ભોગીલાલ શાહ ★ ૧૯૮. શ્રીમતી કમલબેન કાન્તિલાલ પરીખ
૧૨૯. શ્રી સેવંતીલાલ કેશવલાલ ★ ૧૬૫. શ્રી કિર્તીલાલ કાલિદાસ દોશી ★ ૧૯૯. શ્રી રાજેન્દ્ર કાન્તિલાલ પરીખ
૧૩૦. શ્રી કાન્તિલાલ નારણદાસ શાહ ★ ૧૬૬. શ્રી મણિલાલ નરસીદાસ દોશી ૨૦૦. શ્રી અશોકકુમાર કાન્તિલાલ પરીખ
૧૩૧. શ્રી જગુભાઈ વલ્લભદાસ ★ ૧૬૭. શ્રી ચંપાલાલ કેશરીમલ સંઘવી ૨૦૧. શ્રી ઝવેરચંદ જૂઠાભાઈ વસા અને
૧૩૨. શ્રી વ્રજલાલ રતિલાલ શાહ ★ ૧૬૮. શ્રી દેવચંદ જેઠાલાલ શ્રી અચરતબેન ઝવેરચંદ વસા ટ્રસ્ટ
૧૩૩. ડૉ. ચતુરદાસ ત્રિકમજી દડીઆ ★ ૧૬૯. શ્રી કેશવલાલ યુનીલાલ લીલાચંદ ૨૦૨. શ્રી ભોગીલાલ જેઠાલાલ ઝવેરી
૧૩૪. શ્રીમતી દિવાળીબેન કાલીદાસ દોશી ★ ૧૭૦. શ્રી પ્રવીણચંદ રમણલાલ શાહ ૨૦૩. શ્રી મોહનલાલ લલ્લુભાઈ
૧૩૫. શ્રી રજનીકાંત યુનીલાલ પારેખ ★ ૧૭૧. શ્રી શાંતિલાલ લીલાચંદ ૨૦૪. શ્રીમતી યશવંતીબેન હાથીભાઈ
૧૩૬. શ્રી હર્ષદભાઈ છોટાલાલ વોરા ★ ૧૭૨. શ્રી દિવ્યકાન્ત ચીમનલાલ શાહ ★ ૨૦૫. સ્વ. શ્રી મણિલાલ મોહનલાલ ઝવેરી
૧૩૭. શ્રી ચીમનલાલ નગીનદાસ ભાપરીઆ ★ ૧૭૩. શ્રી ચંદુલાલ દલસુખભાઈ પરીખ ૨૦૬. સ્વ. ગાંધી ચંપાલક્ષ્મી પ્રભુદાસ
૧૩૮. શ્રીમતી મંગળાબેન ભોગીલાલ શાહ ★ ૧૭૪. શ્રી એલ. મિલાપચંદજી ઢઠા ભદ્રાવળવાળા
૧૩૯. શ્રી મહેન્દ્ર યુનીલાલ રાયચંદ ★ ૧૭૫. શ્રી પ્રવીણચંદ પોપટલાલ શાહ ૨૦૭. માતુશ્રી મણીબેન મનોરદાસ શાહ
૧૪૦. શ્રી મહેન્દ્ર યુનીલાલ ભણશાલી ★ ૧૭૬. શ્રી માણેકલાલ વાડીલાલ સવાણી ચેરીટેબલ ટ્રસ્ટ
૧૪૧. શ્રી મણિલાલ યુનીલાલ ભણશાલી ★ ૧૭૭. શ્રી રમણલાલ ડાહ્યાભાઈ મહેતા ૨૦૮. શ્રી રતિલાલ ત્રિકમલાલ ઝવેરી
૧૪૨. શ્રી કુંદનલાલ લલ્લુભાઈ ઝવેરી ★ ૧૭૮. કુ. પ્રજાબેન ભોગીલાલ શાહ ★ ૨૦૯. શ્રી બાબુભાઈ ભોગીલાલ શાહ
૧૪૩. શ્રી અનંતરાય લક્ષ્મીચંદ શાહ ૧૭૯. શ્રી રજનીકાંત સારાભાઈ ઝવેરી ★ ૨૧૦. શ્રી ધરણીધર ખીમચંદ શાહ
૧૪૪. શ્રી શિરીપ મણિલાલ શાહ ૧૮૦. શ્રી સુરેન્દ્ર ધનજીભાઈ શાહ ૨૧૧. શ્રી અરવિંદભાઈ ચીમનલાલ શાહ
૧૪૫. શ્રી ખાંતિલાલ જયંતિલાલ વોરા ૧૮૧. શ્રી હસમુખભાઈ દીપચંદ ગારડી ૨૧૨. શ્રી હસમુખભાઈ ચીમનલાલ શાહ
૧૪૬. મે. કાંતિલાલ મણિલાલ એન્ડ કંપની ૧૮૨. કુ. જસ્મીનબેન ભોગીલાલ શાહ ★ ૨૧૩. શ્રી દુર્લભજી હરખચંદ શેઠ
૧૪૭. શ્રી હમીરમલ કરમચંદ બાફના ૧૮૩. શ્રી હિમતલાલ ડાહ્યાભાઈ કોઠારી ૨૧૪. શ્રી કે. ચંદ્રકાન્ત એન્ડ કું.
૧૪૮. શ્રી દેવચંદ છગનલાલ ઝવેરી ★ ૧૮૪. શ્રીમતી વિમળાબેન બાલચંદ દોશી ૨૧૫. શ્રીમતી વિદ્યાબેન દીપચંદ ગારડી
૧૪૯. શ્રી નરેશચંદ કાંતિલાલ ઝવેરી ૧૮૫. શ્રી દોલતચંદ માણેકચંદ શાહ ૨૧૬. શ્રીમતી રૂક્મણીબેન દીપચંદ ગારડી
૧૫૦. શ્રી પ્રવિણચંદ નાથાલાલ ચોકસી H.U.F. ૨૧૭. શ્રી ભરતકુમાર શાંતિલાલ શાહ
૧૫૧. શ્રીમતી પુષ્પાબેન મનસુખલાલ ૧૮૬. શ્રી ચીમનલાલ મોહનલાલ ચેરીટી ટ્રસ્ટ ૨૧૮. શ્રી રમણીકલાલ ઝવેરચંદ વસા
૧૫૨. મે. માણેકલાલ મણિલાલ સંઘવી ૧૮૭. શ્રી નટવરલાલ યુનીલાલ ભણશાલી ૨૧૯. શ્રી અનિલકુમાર રતિલાલ બકેરી
૧૫૩. મે. મિશ્રિમલ નવાજી ૧૮૮. મે. ઈન્દુલાલ મહેતા એન્ડ કું. ૨૨૦. મે. ભોગીલાલ મોહનલાલ ઝવેરી
૧૫૪. શેઠ મણિલાલ મગનલાલ દલાલ ૧૮૯. મે. કલ્પદ્રુમ ટ્રેડિંગ કું. ૨૨૧. શ્રી લક્ષ્મીચંદ દલછાચંદ શાહ
૧૫૫. મે. બેગરાજ ભાવરલાલ ચોરડીઆ ૧૯૦. શ્રી ચંપકલાલ હીરાલાલ પરીખ ૨૨૨. મે. બાબુભાઈ માનચંદ કું.
૧૫૬. શ્રીમતી કન્યનબહેન પ્રાણલાલ દોશી ★ ૧૯૧. મે. સેવંતિલાલ ફકીરચંદ કું. ૨૨૩. શ્રીમતી પ્રભાવતીબેન રસિકભાઈ પરીખ
૧૫૭. શ્રી હેમચંદ અમરચંદ ચેરીટી ટ્રસ્ટ ૧૯૨. શ્રી યુનિલાલ નિહાલચંદ મહેતા ૨૨૪. શ્રી જસુભાઈ ચીમનલાલ શાહ
૧૫૮. મે. શાહ ટ્રેડિંગ એજન્સીઝ ૧૯૩. શ્રી ચંપકલાલ ગિરધરલાલ વોરા ★ ૨૨૫. શ્રી ખાંતિલાલ ગોકળદાસ શાહ
૧૫૯. શ્રી ભોગીલાલ યુનીલાલ ઝવેરી ૧૯૪. શ્રી લવજીભાઈ મેઘજીભાઈ શાહ ૨૨૬. શ્રીમતી લક્ષ્મીબાઈ યુનીલાલ ભણશાલી
૧૬૦. શ્રી અમર બાબુભાઈ જરીવાલા ૧૯૫. શ્રીમતી સુરજબેન તથા શ્રી રતિલાલ અભેચંદ મણિયાર ૨૨૭. શ્રી જેસંગલાલ અમુલખભાઈ પરીખ
૧૬૧. મે. રૂબી જ્વેલર્સ શ્રી રતિલાલ અભેચંદ મણિયાર ૨૨૮. શ્રી ધીરજલાલ મોહનલાલ શાહ
૨૨૯. શ્રી રસિકલાલ ચીમનલાલ શાહ (કોલસાવાળા)

૨૩૦. શ્રી વિનાયક કુંવરજી શાહ ૨૬૬. શ્રી માધવલાલ હીરાલાલ શાહ ૩૦૩. શ્રી રમેશચંદ ચંદુલાલ શાહ
૨૩૧. શ્રી કાન્તિલાલ ચીમનલાલ શાહ (કોલસાવાળા) ૨૬૭. શ્રી પોપટલાલ તારાચંદ મેપાણી ચેરીટેબલ ટ્રસ્ટ ૩૦૪. મે. રાયચંદ એન્ડ સન્સ
૨૩૨. શ્રી જશવંતલાલ પોપટલાલ શાહ ૨૬૮. શ્રી માણેકલાલ કેશવલાલ શાહ ૩૦૫. શ્રી હીરાલાલ હરગોવિંદદાસ ગાંધી
૨૩૩. શ્રી ચીમનલાલ પોપટલાલ શાહ ૨૬૯. શ્રી રજનીકાંત મણીલાલ ઝવેરી ૩૦૬. શ્રી શાંતિલાલ બેચરદાસ શાહ
૨૩૪. શ્રી મહેશ ભોગીલાલ લેહેરચંદ ૨૭૦. શ્રીમતી હીરાબેન ડાહ્યાલાલ શાહ ૩૦૭. શ્રી વાડીલાલ દલસુખભાઈ શાહ
૨૩૫. શ્રી નિર્મળ ભોગીલાલ લેહેરચંદ ૨૭૧. શ્રી ચીમનલાલ મણિલાલ મહેતા (બારીઆવાળા)
૨૩૬. શ્રીમતી માણેકબેન મોહનલાલ છોટાલાલ ચેરીટેબલ ટ્રસ્ટ ૨૭૨. મે. ધીવાલા એન્ડ કું. ૩૦૮. શ્રી પ્રતાપરાય હીરાચંદ શાહ
૨૩૭. શ્રી પ્રમોદચંદ ચીમનલાલ શાહ ૨૭૩. મે. સુરેશ એન્ડ બ્રધર્સ ૩૦૯. ડૉ. નવનીતલાલ નાનાલાલ શાહ
૨૩૮. શ્રી મહેન્દ્રકુમાર મણિલાલ નાણાવતી ૨૭૪. શ્રી અમુલખ લક્ષ્મીચંદ મણિયાર ૩૧૦. મે. આર. સુરેશચંદ એન્ડ કંપની
૨૩૯. શ્રી સાકરચંદ વેલજી વસા ૨૭૫. શ્રી અમૃતલાલ પોપટલાલ મણિયાર ૩૧૧. શ્રીમતી રૂક્મણીબેન હીરાલાલ શાહ
૨૪૦. શ્રી મોહનલાલ ચીમનલાલ ચેરીટી ટ્રસ્ટ ૨૭૬. શ્રી કેશવલાલ દલપતભાઈ ઝવેરી ૩૧૨. શ્રી ભવાનજી શામજી દેહિયા
૨૪૧. શેઠ સુરજમલ માણેકચંદ કોઠારી ૨૭૭. શ્રી રતિલાલ ભણશાલી ૩૧૩. શ્રીમતી વાસંતીબેન નાનચંદ શાહ
૨૪૨. શ્રી ભુલાલાલ ગોકળદાસ શાહ ૨૭૮. શ્રી દલીચંદ વનેચંદ મહેતા ૩૧૪. શ્રી દિનેશચંદ તારાચંદભાઈ શાહ
૨૪૩. શ્રી મુગટલાલ યુનીલાલ શાહ ૨૭૯. શ્રી કાન્તિલાલ છોટાલાલ પરીખ ૩૧૫. શ્રી હિમતલાલ દલપતભાઈ શાહ
૨૪૪. શ્રી ચંદુલાલ પીતાબરદાસ શાહ H.U.F. ૨૮૦. શ્રી રમણીકલાલ પ્રેમચંદ શાહ ૩૧૬. શ્રી મણિલાલ કલ્યાણજી પબ્લિક ચેરીટેબલ ટ્રસ્ટ
૨૪૫. શ્રી ગુલાબચંદ કાંકરીઆ ટ્રસ્ટ ૨૮૧. શ્રી રમેશચંદ ખોડીદાસ શાહ ૩૧૭. મે. હીરાલાલ દલછાચંદ
૨૪૬. ડૉ. કે. કે. શાહ ૨૮૨. શ્રી રતનચંદ યુનીલાલ દાલીયા ૩૧૮. મે. ત્રિલોકચંદ ડી. શાહ એન્ડ કંપની
૨૪૭. શ્રીમતી મંજુલાબેન ચીનુભાઈ હિમતલાલ શાહ ૨૮૩. મે. ચંદુલાલ ખુશાલચંદ ૩૧૯. મે. કુમાર એન્ડ કંપની
૨૪૮. શ્રી રજનીકાન્ત જે. મહેતા ૨૮૪. શ્રી મયાભાઈ મલુકચંદ ૩૨૦. મે. વિજય મેટલ સિન્ડિકેટ
૨૪૯. સ્વ. શેઠ છોટાલાલ ડાહ્યાભાઈ મઢીવાલા ૨૮૫. શ્રી બાપુલાલ જયચંદભાઈ ૩૨૧. મે. નયન ઈન્ટરનેશનલ
૨૫૦. શ્રી મહાસુખલાલ પ્રેમચંદ શાહ ૨૮૬. શ્રી મનહરલાલ જગમોહનદાસ શેઠ ૩૨૨. મે. રાંકા કેબલ્સ પ્રા. લિ.
૨૫૧. શ્રી નગીનદાસ દીપચંદ શેઠ ૨૮૭. શ્રીમતી તારાબેન ધીરજલાલ શાહ ૩૨૩. મે. દેવચંદ ગોપાળજી કું.
૨૫૨. શ્રી લક્ષ્મીચંદ હાથીભાઈ ભણશાલી ૨૮૮. શ્રી વીરજી હંસરાજ શાહ ૩૨૪. શ્રી હરિલાલ રામચંદભાઈ શાહ
૨૫૩. શ્રી ચંપકલાલ યુનીલાલ ચેરીટેબલ ટ્રસ્ટ ૨૮૯. શ્રી ઈન્દ્રવદન રતિલાલ શાહ ૩૨૫. શ્રી કાંતિલાલ કેશવલાલ ગાંધી
૨૫૪. શ્રી પુનમચંદ ત્રીકમલાલ જસવા ૨૯૦. શ્રી પોપટલાલ પ્રેમચંદ શાહ ૩૨૬. મે. જે.વી. મહેતા ચેરીટેબલ ટ્રસ્ટ
૨૫૫. શ્રી માણેકલાલ શાંતિલાલ શાહ ૨૯૧. શ્રી રજનીકાંતભાઈ કે. શાહ ૩૨૭. શ્રી શરદકુમાર કનુભાઈ શાહ
૨૫૬. ડૉ. જયંતિલાલ શાંતિલાલ શાહ ૨૯૨. શ્રી નગીનદાસ ઉત્તમદાસ શાહ ૩૨૮. શ્રી જયંતિભાઈ નેમચંદ જોગાણી
૨૫૭. શ્રી શાંતિલાલ ધરમસી ટોલીઆ ૨૯૩. શ્રી પ્રવીણચંદ છોટાલાલ શાહ ૩૨૯. શ્રીમતી નિર્મળાબેન ચંદુલાલ શાહ
૨૫૮. શ્રીમતિ દેવયાની ચંદ્રકાંત શાહ ૨૯૪. શ્રી મનસુખલાલ તલકચંદ દોશી ૩૩૦. શ્રી મોહનલાલ યુનીલાલ
૨૫૯. શેઠ તુલસીદાસ જગજીવન સવાઈ ચે. ટ્ર. ૨૯૫. શ્રી નાનાલાલ જીવરાજ શાહ ૩૩૧. શ્રી અમૃતલાલ મોહનલાલ
૨૬૦. શ્રી ચંપકલાલ મંગળદાસ શાહ ૨૯૬. શ્રી અમૃતલાલ ડાહ્યાભાઈ ઝવેરી ૩૩૨. શ્રીમતી કાંતાબેન મણીલાલ શાહ
૨૬૧. શ્રી મફતલાલ રાજકરણ ૨૯૭. શ્રી રતિલાલ ત્રિભોવનદાસ શાહ ૩૩૩. શ્રી કેસર કુલ ડાઉન્ડેશન
૨૬૨. શ્રી નરેન્દ્રભાઈ રમણીકલાલ પત્રાવાલા ૨૯૮. ડૉ. સુમનલાલ ગીરધરલાલ શાહ ૩૩૪. શ્રી વિમલભાઈ મણીલાલ શાહ
૨૬૩. શ્રી પોપટલાલ વાડીલાલ શાહ ૨૯૯. ડૉ. રમણીકલાલ જગજીવનદાસ ગાંધી ૩૩૫. શ્રી ચંદુલાલ પૂનમચંદ શાહ
૨૬૪. શ્રી શાંતિલાલ એન. શાહ ૩૦૦. શ્રી રસિકભાઈ ઈશ્વરલાલ શાહ ૩૩૬. શ્રી બાપુલાલ ગંભીરચંદ
૨૬૫. શ્રી પોપટલાલ નરસીદાસ વોરા ૩૦૧. શ્રી ગિરધરલાલ જીવણલાલ વોરા ૩૩૭. શ્રી હિમતલાલ મલુકચંદ કોઠારી
૩૦૨. શ્રી કાળીદાસ સાકળચંદ દોશી ટ્રસ્ટ નં. ૧-૨ ★ ૩૩૮. શ્રીમતી ચંદ્રિકાબેન રશ્મિકાંત ગારડી



૩૩૮. શ્રીમતી સુરેખાબેન હસમુખભાઈ ગારડી  
૩૪૦. શ્રી પ્રાણજીવનદાસ અવિચળ મહેતા
૩૪૧. શ્રી કીર્તિકુમાર પ્રાણલાલ દોશી  
૩૪૨. શ્રી હરગોવિંદદાસ વીરપાળ શાહ  
૩૪૩. શ્રી લીલાધર ફૂલચંદ મહેતા
૩૪૪. શ્રી જયંતિલાલ સોભાગચંદ શાહ  
૩૪૫. શ્રીમતી સુનુ તિલકકાંત ચિનોઈ  
૩૪૬. શ્રી રતિલાલ ધરમશીભાઈ અને શ્રીમતી કલાવતીબેન રતિલાલ ચેરિટેબલ ટ્રસ્ટ
૩૪૭. શ્રી ભોગીલાલ શામજીભાઈ જોગાણી  
૩૪૮. શ્રી નટવરલાલ એમ. શાહ  
૩૪૯. શ્રી નરેન્દ્રભાઈ લાલભાઈ શેઠ
૩૫૦. શ્રી કેશવલાલ દુર્લભજી પારેખ અને શ્રીમતી કાન્તાગૌરી કેશવલાલ પારેખ
૩૫૧. શ્રી બાપુભાઈ વાડીલાલ શાહ  
૩૫૨. ડૉ. રસિકલાલ માણેકલાલ શાહ
૩૫૩. શ્રી અમરચંદ રતનચંદ ઝવેરી  
૩૫૪. શ્રી કાન્તિલાલ મણિલાલ શાહ  
૩૫૫. શ્રી ઠાકોરલાલ મોહનલાલ શાહ
૩૫૬. શ્રી અનુપચંદ જગજીવનદાસ ગાંધી  
૩૫૭. ડૉ. રમણલાલ ચીમનલાલ શાહ
૩૫૮. શ્રી છોટાલાલ નિમચંદ સંઘવી  
૩૫૯. શ્રી ભરતભાઈ મણિલાલ શાહ
૩૬૦. શ્રી ભાઈચંદ નાગજી શાહ  
૩૬૧. શ્રી કીર્તિકુમાર આર. શાહ  
૩૬૨. શ્રી લખમશી ઘેલાભાઈ શાહ  
૩૬૩. શ્રી ઉત્તમભાઈ નાથાલાલ મહેતા
૩૬૪. ડૉ. પ્રભાકર રણછોડભાઈ શેઠ  
૩૬૫. શ્રી હીરાલાલ ઠાલચંદ દલાલ
૩૬૬. શ્રી અમૃતલાલ કેસરીચંદ શાહ  
૩૬૭. મે. ભોગીલાલ હીરાલાલ શાહની કંપની
૩૬૮. શ્રી જયેશ ભોગીલાલ શાહ  
૩૬૯. શ્રી સારાભાઈ ચીમનલાલ ઝવેરી
૩૭૦. શ્રી મહેન્દ્ર હરિલાલ ભીખાણી  
૩૭૧. ડૉ. જીવનલાલ મૂળચંદ લાખાણી
૩૭૨. શ્રી જશવંતરાય વી. શાહ  
૩૭૩. શ્રી પ્રેમચંદ ચુનીલાલ શાહ
૩૭૪. શ્રી રસિકલાલ મૂળચંદ મહેતા
૩૭૫. શ્રી રાજુભાઈ ધીરજલાલ શાહ  
૩૭૬. શ્રી નવીનચંદ્ર જમનાદાસ ખોખાણી
૩૭૭. શ્રી વિનોદ હિંમતલાલ શાહ  
૩૭૮. શ્રી રવીન્દ્ર કનૈયાલાલ શાહ
૩૭૯. ડૉ. ઈન્દુભાઈ જેચંદ ડગલી  
૩૮૦. શ્રી અતુલભાઈ વિમળભાઈ શાહ
૩૮૧. શ્રીમતી તારાબેન સેવંતિલાલ દોશી  
૩૮૨. શ્રી ભોગીલાલ નાનચંદ દોશી
૩૮૩. શ્રી હીરાલાલ એલ. મહેતા  
૩૮૪. શ્રીમતી માનકોરબેન ખેમચંદ કાપડિયા
૩૮૫. ડૉ. નટુભાઈ કે. શાહ (લંડન)  
૩૮૬. શ્રી રમણલાલ ડી. શાહ
૩૮૭. શ્રી લાલજી રામજી ગાલા ટ્રસ્ટ  
૩૮૮. શ્રી રામજી તેજશી ગાલા ટ્રસ્ટ
૩૮૯. શ્રી ત્રિકમલાલ પૂજાભાઈ શાહ  
૩૯૦. શ્રી અશોક કાંતિલાલ શાહ
૩૯૧. શ્રી નરોત્તમદાસજીવજીભાઈ વોરાચે. ટ્રસ્ટ  
૩૯૨. શ્રી રમણલાલ વાડીલાલ શાહ
૩૯૩. શ્રી રમણલાલ કેશવલાલ પરીખ  
૩૯૪. શ્રી પ્રકાશભાઈ શાંતિલાલ શાહ
૩૯૫. શ્રી જયંતીલાલ મણીલાલ દોશી  
૩૯૬. શ્રી વસંતરાય ડાહ્યાભાઈ શેઠ
૩૯૭. શ્રી ભીખાલાલ મોહનલાલ દોશી  
૩૯૮. શ્રી મહેશ રતિલાલ શાહ
૩૯૯. શ્રી સજ્જનસિંહ નથુસિંહ મહેતા  
૪૦૦. શ્રી મહેન્દ્ર મોહનસિંહ મહેતા
૪૦૧. ડૉ. ચંદ્રકાંત એન. શાહ  
૪૦૨. શ્રી સતિશ સી. શાહ
૪૦૩. શ્રી હેમેન્દ્ર તેલી  
૪૦૪. ડૉ. બીપીન જી. પરીખ
૪૦૫. શ્રી સુરેન્દ્રભાઈ સારાભાઈ હઠીસિંગ ચે. ટ્ર.  
૪૦૬. ડૉ. કે. કે. કાપડિયા
૪૦૭. શ્રી મહેન્દ્ર એન. શાહ  
૪૦૮. શ્રીમતી રશિમ મહેન્દ્ર શાહ
૪૦૯. ડૉ. વી. એન. બગડીયા  
૪૧૦. શ્રીમતી હંસાબેન જયંતભાઈ શાહ
૪૧૧. શ્રીમતી અમૃતબેન માવજીભાઈ શાહ  
૪૧૨. શ્રી જયંતભાઈ માવજીભાઈ શાહ
૪૧૩. ડૉ. કીર્તિલાલ એન. ભણશાળી મેમોરીયલ ટ્રસ્ટ
૪૧૪. શ્રી બિનોય હસમુખલાલ ગારડી  
૪૧૫. કુ. સોનાલી હસમુખલાલ ગારડી
૪૧૬. શ્રી હિતેન રશિમકાન્ત ગારડી  
૪૧૭. કુ. મોનીકા રશિમકાન્ત ગારડી
૪૧૮. શ્રીમતી રાજેશ્રી વિપુલ પટેલ  
૪૧૯. શ્રી ચીમનલાલ સવરાજ ગારડી
૪૨૦. શ્રી સુભોધરત્ન ચીમનલાલ ગારડી  
૪૨૧. શ્રી હરકાન્ત ચીમનલાલ ગારડી
૪૨૨. શ્રી રોહીત ચીમનલાલ ગારડી  
૪૨૩. શ્રી પંકજ ચીમનલાલ ગારડી
૪૨૪. શ્રી હિતેશ ચીમનલાલ ગારડી  
૪૨૫. શ્રી સુભાષ ચીમનલાલ ગારડી
૪૨૬. શ્રીમતી ભગવતી પી. ભોગીલાલ  
૪૨૭. શ્રીમતી શીલા એન. ભોગીલાલ
૪૨૮. શ્રીમતી ચિત્રા અશોકકુમાર શાહ  
૪૨૯. શ્રીમતી ધારીની બી. આનંદ
૪૩૦. શ્રીમતી દર્શના વી. ગુપ્તા  
૪૩૧. શ્રી ચંપા ચેરીટેબલ ટ્રસ્ટ
૪૩૨. શ્રી ચંદ્ર આર. વોરા  
૪૩૩. શ્રી અનુપ આર. વોરા
૪૩૪. શ્રી ભુપેન્દ્ર આર. વોરા  
૪૩૫. ડૉ. વિપીન છોટાલાલ શાહ
૪૩૬. શ્રી વૃજલાલ એલ. શાહ  
૪૩૭. શ્રીમતી હીરાબેન વૃજલાલ
૪૩૮. શ્રી રસિકલાલ નાગરદાસ કોઠારી  
૪૩૯. ડૉ. સંજય વૃજલાલ બગડીયા
૪૪૦. શ્રીમતી કાન્તાબેન લાલભાઈ ફાઉન્ડેશન ટ્રસ્ટ
૪૪૧. મે. નિતિન ટેક્ષટાઈલ્સ  
૪૪૨. શ્રી મહાવીર જૈન વિદ્યાલય એલબી એસોસીએશન
૪૪૩. શ્રી ડે. બી. કે. પ્રાગાણી  
૪૪૪. શ્રીમતી કંચનબેન અમીચંદ વોરા
૪૪૫. શ્રી રમેશ મંગલદાસ શાહ  
૪૪૬. શ્રીમતી સરોજ ચંપકલાલ શાહ
૪૪૭. શ્રી મનોજ શાંતીલાલ શાહ

૪૪૮. શ્રી અમિન જી. વોરા  
૪૪૯. શ્રી મનોજ જી. વોરા
૪૫૦. શ્રી પ્રકાશ લહેરચંદ શાહ  
૪૫૧. શ્રી રાજીવ સી. સંઘવી
૪૫૨. શ્રી હરેશ સી. સંઘવી  
૪૫૩. શ્રી જય રાજીવ સંઘવી
૪૫૪. શ્રીમતી નીલા વિનોદ ઝવેરચંદ વસા ફાઉન્ડેશન
૪૫૫. શ્રીમતી નીલા વિનોદ ઝવેરચંદ વસા ફાઉન્ડેશન
૪૫૬. શ્રીમતી અચરતબેન ઝવેરચંદ વસા મે. ટ્રસ્ટ
૪૫૭. શ્રીમતી અચરતબેન ઝવેરચંદ વસા મે. ટ્રસ્ટ
૪૫૮. શ્રી મનસુખલાલ માણેકચંદ વોરા
૪૫૯. શ્રીમતી સમરતબેન તારાચંદ મહેતા રીલીજીયસ ટ્રસ્ટ
૪૬૦. શ્રી તારાચંદ મહેતા ચેરીટી ટ્રસ્ટ
૪૬૧. શ્રીમતી લાલુબેન ગુણવંતલાલ છોટાલાલ શાહ
૪૬૨. શ્રી શેઠ ઝવેરચંદ જુઠાભાઈ વસા મેમોરીયલ ટ્રસ્ટ
૪૬૩. શ્રી રસિકલાલ પ્રેમચંદ શાહ
૪૬૪. મે. પી. ચંદ્ર ટ્રેડિંગ કું.
૪૬૫. શ્રી પ્રેમચંદ સુરચંદ ચેરીટી ટ્રસ્ટ
૪૬૬. શ્રીમતી કોકીલાબેન નૌતમલાલ ધડિયાળી
૪૬૭. શ્રી શિરીપ સાકરચંદ વસા
૪૬૮. શ્રી ધીરેન્દ્ર ન્યાલચંદ પારેખ
૪૬૯. શ્રી સંજય નટવરલાલ મોહનલાલ શાહ
૪૭૦. શ્રી મહેન્દ્ર માણેકલાલ શાહ
૪૭૧. શ્રી જશવંતલાલ સી. શાહ
૪૭૨. શ્રી બાબુલાલ હીરાલાલ મહેતા
૪૭૩. શ્રી જવાહરલાલ મોતીલાલ શાહ
૪૭૪. શ્રી ચંદુલાલ સરૂપચંદ શાહ
૪૭૫. શ્રી કીરીટકુમાર હિંમતલાલ કોઠારી
૪૭૬. શ્રી અરુણકુમાર ચંદુલાલ શાહ
૪૭૭. શ્રી રાજેશ ચંદુલાલ શાહ
૪૭૮. શ્રી પ્રવીણ હિંમતલાલ સંઘવી
૪૭૯. શ્રી મનસુખલાલ કલ્યાણજી શાહ
૪૮૦. શ્રીમતી લીલાવતી રસિકલાલ એન્ડ સન્સ ચેરીટેબલ ટ્રસ્ટ
૪૮૧. શ્રી વસંતલાલ પોપટલાલ કોઠારી
૪૮૨. શ્રી ચંપકલાલ દોલતરામ મહેતા
૪૮૩. ડૉ. રજનીકાંત ભોગીલાલ સંઘવી
૪૮૪. શ્રી ચંપકલાલ હીરાલાલ શાહ
૪૮૫. શ્રી ડી. વીરેન્દ્ર એન્ડ કંપની
૪૮૬. શ્રી પ્રવિણકુમાર પોપટલાલ શાહ
૪૮૭. શ્રી સુધીરકુમાર રમેશચંદ દોશી
૪૮૮. શ્રી વાડીલાલ બાબુલાલ શાહ
૪૮૯. સ્વ. ચંચળબેન પોપટલાલ મેપાણી
૪૯૦. શ્રી મનુભાઈ પોપટલાલ મહેતા
૪૯૧. શ્રી ઈન્દ્રજીત એમ. કોઠારી
૪૯૨. શ્રી ચીનુભાઈ વીરચંદ શાહ
૪૯૩. શ્રી દુષ્યંત મનસુખલાલ વોરા
૪૯૪. શ્રી મનીષી મનસુખલાલ વોરા
૪૯૫. શ્રી અમિત મનસુખલાલ વોરા
૪૯૬. શ્રી રાજીવરત્ન મનસુખલાલ વોરા
૪૯૭. શ્રી ભુપેન્દ્ર તલકચંદ શેઠ
૪૯૮. શ્રી ઉત્તમચંદ સાકળચંદ શાહ
૪૯૯. શ્રી અનીષ વસંતભાઈ શાહ
૫૦૦. શ્રી મહેશ ખેતશીભાઈ મહેતા
૫૦૧. શ્રી અરજી એન્ડ દેવજી ખીમજી સાર્વજનિક ટ્રસ્ટ
૫૦૨. સ્વ. પોપટલાલ નરોત્તમદાસ શાહ (પરિવાર)
૫૦૩. ડૉ. દિનેશચંદ્ર એમ. શાહ
૫૦૪. શ્રી મહેન્દ્ર ભૂપતરાય શાહ
૫૦૫. શ્રી શાંતિલાલ કેશવલાલ ઝવેરી ચે. ટ્ર.
૫૦૬. શ્રી ધરમપાલ અંજનારાણી ઓસવાલ ચે. ટ્ર.
૫૦૭. ડૉ. કે. ટી. શાહ
૫૦૮. શ્રી રસીકલાલ એમ. શાહ
૫૦૯. ડૉ. ચંદ્રકાન્ત પ્રાણલાલ શાહ
૫૧૦. ડૉ. ભોગીલાલ સી. દોશી
૫૧૧. ડૉ. દિલીપ એ. શાહ
૫૧૨. શ્રીમતી સ્મિતા દિલીપ શાહ
૫૧૩. ડૉ. જે. એન. શાહ
૫૧૪. શ્રી બી. વી. શાહ ચે. ટ્રસ્ટ
૫૧૫. ડૉ. જગદીશ મહેતા
૫૧૬. ડૉ. કાંતિલાલ ડી. મણિયાર
૫૧૭. શ્રીમતી કેશરબેન કે. મણિયાર
૫૧૮. ડૉ. જયંતભાઈ ન્યાલચંદ પારેખ
૫૧૯. સ્વ. પુનમચંદ અમૃતલાલ કોઠારી પાલનપુરવાળા
૫૨૦. શ્રી વિનોદ જે. વસા એન્ડ કંપની
૫૨૧. શ્રી જીતેન્દ્ર જમનાલાલ ભાભેરા
૫૨૨. ડૉ. કાંતિલાલ છોટાલાલ દલાલ
૫૨૩. શ્રી સતીષ જ. શાહ
૫૨૪. શ્રીમતી લીલા મએસ. શાહ
૫૨૫. ડૉ. રતિલાલ વાડીલાલ શાહ
૫૨૬. શ્રી મનુભાઈ શાહ
૫૨૭. શ્રીમતી ઈલાબેન મનુભાઈ શાહ
૫૨૮. ડૉ. બીપીન જે. દલાલ
૫૨૯. શ્રીમતી અંજના બી. દલાલ
૫૩૦. શ્રી બીજુલ બી. દલાલ
૫૩૧. શ્રીમતી અંજલી બીજુલ દલાલ
૫૩૨. શ્રીમતી શીલા હરકાંત ગારડી
૫૩૩. શ્રીમતી ઉષા રોહીત ગારડી
૫૩૪. શ્રીમતી મનિષા પંકજભાઈ ગારડી
૫૩૫. શ્રીમતી નીપા હિતેષ ગારડી
૫૩૬. શ્રી ટી. કે. મહેતા ટ્રસ્ટ
૫૩૭. શ્રી અપૂર્વ ભૂપેન્દ્ર શાહ
૫૩૮. શ્રી ભૂપેન્દ્ર રસિકલાલ શાહ
૫૩૯. ડૉ. હસમુખ જયંતીલાલ શાહ
૫૪૦. શ્રી ભાવેશ અરવિંદભાઈ શાહ
૫૪૧. શ્રી અરવિંદભાઈ શાહ
૫૪૨. શ્રીમતી સુરભી સુભોધરત્ન ગારડી
૫૪૩. શ્રીમતી સુમનબેન કીર્તિલાલ દોશી
૫૪૪. શ્રી શ્રેયસભાઈ કીર્તિલાલ દોશી
૫૪૫. શ્રીમતી ગીતાબેન શ્રેયસભાઈ દોશી
૫૪૬. શ્રી રાજીવ ચંદ્રકાંત શાહ
૫૪૭. શ્રી વાચ. પી. જૈન
૫૪૮. શ્રી નરેન્દ્ર બી. શેઠ
૫૪૯. શ્રીમતી ભીખીબેન શાંતિલાલ શાહ
૫૫૦. શ્રીમતી ચન્દાબેન હિરાલાલ ભણશાળી
૫૫૧. શ્રીમતી કુમુદબેન ધનવંતભાઈ શાહ
૫૫૨. શ્રીમતી આસાબેન બીપીનભાઈ શાહ

૫૫૩. શ્રીમતી બીનાબેન ભરતભાઈ શાહ  
 ૫૫૪. શ્રીમતી દિપ્તીબેન વિજયભાઈ શાહ  
 ૫૫૫. શ્રી રસેશભાઈ ભરતભાઈ શાહ  
 ૫૫૬. શ્રી રાધીકા અમ્બિન મહેતા  
 ૫૫૭. શ્રી રાજીવ ભરતભાઈ શાહ  
 ૫૫૮. શ્રી વિશાલ વિજયભાઈ શાહ  
 ૫૫૯. શ્રી ડીમ્પલ વિજયભાઈ શાહ  
 ૫૬૦. શ્રી રૂપા સંજય શાહ  
 ૫૬૧. શ્રી પીન્કીબેન મેહુલભાઈ ચોકસી  
 ૫૬૨. શ્રી સ્વાતિ રાજીવભાઈ મહેતા  
 ૫૬૩. શ્રીમતી રેશ્મા રાજીવભાઈ મહેતા  
 ૫૬૪. શ્રી રાજીવભાઈ કિશોરભાઈ મહેતા  
 ૫૬૫. શ્રી ચંન્દ્રવદન કેશવલાલ શાહ  
 ૫૬૬. શ્રી પ્રઘોતભાઈ રતિલાલ કોઠારી  
 ૫૬૭. શ્રીમતી કોકીલાબેન પ્રઘોતભાઈ કોઠારી  
 ૫૬૮. શ્રી અજયભાઈ પ્રઘોતભાઈ કોઠારી  
 ૫૬૯. શ્રી સુધીરભાઈ નાનાલાલ કોઠારી  
 ૫૭૦. શ્રીમતી સરોજબેન સુધીરભાઈ કોઠારી  
 ૫૭૧. શ્રી સુનીલ સુધીરભાઈ કોઠારી  
 ૫૭૨. શ્રી સંજય સુધીરભાઈ કોઠારી  
 ૫૭૩. શ્રીમતી સ્નેહા સંજય કોઠારી  
 ૫૭૪. શ્રી ફાલ્ગુની સંજય કોઠારી  
 ૫૭૫. શ્રી ભરતભાઈ જયંતીલાલ મહેતા  
 ૫૭૬. શ્રી મીનાબેન ભરતભાઈ મહેતા  
 ૫૭૭. શ્રી મયંકભાઈ ભરતભાઈ મહેતા  
 ૫૭૮. શ્રી મોના રસેલભાઈ મહેતા  
 ૫૭૯. શ્રી રાજેન્દ્રભાઈ કુલચંદ શાહ  
 ૫૮૦. શ્રી તરૂણ છનાલાલ શાહ  
 ૫૮૧. શ્રી રશ્મીકાંત પ્રેમચંદ શાહ  
 ૫૮૨. શ્રી અજય ધનવંતભાઈ શાહ  
 ૫૮૩. શ્રી વિશાલ શ્રેયસભાઈ દોશી  
 ૫૮૪. કુ. અદીતી શ્રેયસભાઈ દોશી  
 ૫૮૫. મેસર્સ શ્રેનુજ એન્ડ કું.  
 ૫૮૬. શ્રીમતી સરલાબેન શાંતિલાલ દોશી  
 ૫૮૭. શ્રી અનુજ દોશી ટ્રસ્ટ  
 ૫૮૮. સ્વ. શ્રી શાંતિલાલ કાળીદાસ દોશી  
 હસ્તે - શ્રી પ્રકાશ શાંતિલાલ દોશી  
 ૫૮૯. શ્રી જિતેન્દ્રભાઈ અમૃતલાલ શાહ
૫૮૦. શ્રી નયન સી. શાહ  
 ૫૮૧. શ્રી ભુરાભાઈ છગનલાલ  
 ૫૮૨. શ્રી વિદ્યુતભાઈ કાનજીભાઈ શાહ  
 ૫૮૩. શ્રી મહેશભાઈ રતિલાલ ડોસાભાઈ શાહ  
 ૫૮૪. શ્રી વસંતભાઈ અમૃતલાલ પરીખ  
 ૫૮૫. શ્રી જિજ્ઞેશ હરકાંત ગારડી  
 ૫૮૬. શ્રી દેવાંગ હરકાંત ગારડી  
 ૫૮૭. શ્રી મયુર સુબોધરત્ન ગારડી  
 ૫૮૮. શ્રી મહેન્દ્રભાઈ જયંતિલાલ પારેખ  
 ૫૮૯. શ્રીમતી નીપૂણાબેન મહેન્દ્રભાઈ પારેખ  
 ૫૯૦. શ્રી પ્રદિપભાઈ કાંતિલાલ વપારીયા  
 ૫૯૧. શ્રીમતી સ્વાતીબેન સી. શાહ  
 ૫૯૨. શ્રી રવિન્દ્રભાઈ શાહ  
 ૫૯૩. શ્રીમતી અલ્કાબેન જે. રાંભિયા  
 ૫૯૪. શ્રી ચંદ્રકાન્તભાઈ નગીનદાસ શાહ  
 (સ્વ. શ્રી દિનેશભાઈ નગીનદાસ શાહની સ્મૃતિમાં)  
 ૫૯૫. શ્રી છનાલાલ નિહાલચંદ શેઠ  
 ૫૯૬. ડૉ. દિનેશભાઈ ચંપકલાલ પરીખ  
 ૫૯૭. શ્રી ચીનુભાઈ છગનલાલ શાહ  
 ૫૯૮. શ્રી જયંતીલાલ સી. શાહ  
 ૫૯૯. કુ. વીણા જે. શાહ  
 ૬૦૦. કુ. મીવા જે. શાહ  
 ૬૦૧. શ્રી વૃજલાલ પોપટલાલ બાબરિયા  
 ૬૦૨. શ્રીમતી ઈન્દુબેન વૃજલાલ બાબરિયા  
 ૬૦૩. શ્રી રસિકલાલ વાડીલાલ શાહ  
 ૬૦૪. શ્રી જાન્વી ફાઈનાન્સ કું. પ્રા. લિ.  
 ૬૦૫. શ્રી શાંતિલાલ નાગરદાસ સંઘવી  
 ૬૦૬. શ્રી નિર્મળ ચેરિટેબલ ટ્રસ્ટ  
 ૬૦૭. શ્રી મનહરલાલ પ્રેમચંદ કાપડિયા  
 ૬૦૮. શ્રી પ્રવિણચંદ્ર જમનાદાસ ચાંગાણી  
 ૬૦૯. શ્રીમતી નલીનીબેન પ્રવિણચંદ્ર ચાંગાણી  
 ૬૧૦. શ્રી હરીન જગજીવનદાસ શાહ  
 ૬૧૧. શ્રી ફતેહચંદ કસ્તુરલાલ પરીખ  
 ૬૧૨. શ્રી ધીરજલાલ સ્વરૂપચંદ શાહ  
 ૬૧૩. શ્રી ઈશ્વરલાલ વસંતલાલ શાહ  
 ૬૧૪. શ્રી દીલીપભાઈ વસંતલાલ શાહ  
 ૬૧૫. શ્રી રજનીકાંત સી. શાહ
૬૨૬. શ્રી મેઘજીભાઈ નરસીભાઈ ગોસર  
 ૬૨૭. શ્રી ચંદ્રકુમાર જયંતિલાલ શાહ  
 ૬૨૮. શ્રી રમેશભાઈ વી. શાહ  
 ૬૨૯. શ્રી નિલીમાબેન સુભાષભાઈ ગારડી  
 ૬૩૦. શ્રી પ્રદીપભાઈ ભાયચંદભાઈ મહેતા  
 ૬૩૧. શ્રીમતી અરૂણાબેન પ્રદીપભાઈ મહેતા  
 ૬૩૨. શ્રી જીનેશ પ્રદીપભાઈ મહેતા  
 ૬૩૩. શ્રી મહેન્દ્રભાઈ છોટાલાલ મોદી  
 ૬૩૪. શ્રીમતી જયશ્રીબેન મહેન્દ્રભાઈ મોદી  
 ૬૩૫. શ્રી સચિનભાઈ મહેન્દ્રભાઈ મોદી  
 ૬૩૬. શ્રી રાજનભાઈ શાહ  
 ૬૩૭. શ્રીમતી નીતાબેન રાજનભાઈ શાહ  
 ૬૩૮. શ્રી જયપ્રકાશ શાંતીલાલ વોરા  
 ૬૩૯. શ્રી શિતલબેન રોહીતભાઈ ગારડી  
 ૬૪૦. શ્રી હર્ષ રોહીતભાઈ ગારડી  
 ૬૪૧. શ્રી મુકેશભાઈ મગનલાલ દોશી ચે. ટ્રસ્ટ  
 ૬૪૨. શ્રી ચીનુભાઈ નાનાલાલ શાહ  
 ૬૪૩. શ્રી હર્ષદભાઈ સેવંતીલાલ શાહ  
 ૬૪૪. શ્રી શરદભાઈ સેવંતીલાલ શાહ  
 ૬૪૫. શ્રી નયનભાઈ અરવિંદભાઈ શાહ  
 ૬૪૬. શ્રીમતી લીલાબેન લીલાચંદ શાહ  
 ૬૪૭. ડૉ. સુરેશભાઈ ઠાકોરલાલ મહેતા  
 ૬૪૮. શ્રી રાજીવભાઈ વસંતલાલ ગાંધી  
 ૬૪૯. શ્રી કેતનભાઈ સારાભાઈ ઝવેરી  
 ૬૫૦. શ્રીમતી માનસી દેવાંગભાઈ ગારડી  
 ૬૫૧. શ્રી જેસીંગભાઈ બી. પરીખ  
 ૬૫૨. શ્રી મનીષભાઈ સુમનલાલ વોરા  
 ૬૫૩. શ્રી નવીનચંદ દલપતલાલ મહેતા  
 ૬૫૪. શ્રી દિલીપભાઈ મહેન્દ્રભાઈ શાહ  
 ૬૫૫. શ્રીમતી ભદ્રાબેન દિલીપભાઈ શાહ  
 ૬૫૬. શ્રી શાંતિલાલ મંગળજીભાઈ મહેતા  
 ૬૫૭. શ્રી કનુભાઈ બી. શાહ  
 ૬૫૮. મે. નવીનચંદ લક્ષ્મીચંદ શાહ  
 પ્રતિ : શ્રી નિલેશભાઈ નવીનચંદ શાહ  
 ૬૫૯. શ્રી કુમાર વાડીલાલ શાહ  
 ૬૬૦. શ્રી પોપટલાલ કુંવરજી સાવલા  
 ૬૬૧. શ્રી શાંતિલાલ વિરચંદ પટ્ટણી  
 ૬૬૨. શ્રી નવીનભાઈ શાંતિલાલ ગાંધી

૬૬૩. શ્રી ચેતનાબેન અમરભાઈ દોશી  
(આજીવન સભ્યમાંથી આશ્રયદાતા)  
 ૬૬૪. શ્રી ભરતકુમાર મુલચંદભાઈ દોશી  
 ૬૬૫. શ્રી વિજયભાઈ કનેયાલાલ શાહ  
 ૬૬૬. શ્રી પંકજ સ્ટોર્સ  
 પ્રતિનિધિ : શ્રી રમણલાલ આર. શાહ
૩૨. શ્રી આઈ. એમ. નાણાવટી  
 એસોસિએટ્સ પબ્લિક ચેરીટી ટ્રસ્ટ  
 શ્રી રતિલાલ ધરમશી બકેરી  
 શ્રી પુંજલાલ મોહનલાલ પાલખીવાળા  
 એન્ડ ફેમિલી સાર્વજનિક ચે. ટ્રસ્ટ  
 શ્રી શાહ પ્રેમચંદ મહાસુપરામ ચે. ટ્રસ્ટ  
 શ્રી કાંતાબેન લાલભાઈ ફાઈનેશન ટ્રસ્ટ  
 કુ. પુષ્પાબેન અમુલખ શાહ  
 શ્રી રમણલાલ કેશવલાલ પરીખ  
 શ્રીમતી કલાવતી ચંદુલાલ પત્રાવાળા  
 શ્રી શાંતિલાલ દેવજીભાઈ શાહ  
 શ્રી પીમજી હેમરાજ છોડા  
 શ્રી તારાબેન ડાહ્યાભાઈ ચે. ટ્રસ્ટ  
 શ્રી નગીનદાસ લલ્લુભાઈ ઈશ્વરપોરીયા  
 શ્રી પૂજલાલ રવચંદ ગાંધી  
 શ્રી મહેન્દ્ર મૂળચંદ વસા  
 શ્રી રમેશ પ્રતાપરાય શાહ  
 શ્રી દિલીપ કુંદનલાલ ઝવેરી  
 શ્રી ઈશ્વરલાલ સી. ગાંધી  
 શ્રી બાબુલાલ ચુનીલાલ મહેતા  
 શ્રી ચુનીલાલ ઝવેરચંદ મહેતા  
 શ્રી નવીનચંદ અંબાલાલ શાહ  
 શ્રી સુબોધચંદ બાલાભાઈ શાહ  
 શ્રી બાબુલાલ વચ્છરાજ મહેતા  
 શ્રી ગોરધનદાસ લવજીભાઈ ગાંધી  
 શ્રી હેમેન્દ્ર દલીચંદ શાહ  
 શ્રી જય હિમતલાલ શાહ ખંભાતવાળા  
 સ્વ. રમણલાલ મગનલાલ મોદીના  
 સ્મરણાર્થે હ. શ્રીમતી જ્યોતિબાળા  
 કલ્યાણભાઈ શાહ  
 ડૉ. વીરબાળા કેશવલાલ ઝવેરી  
 શ્રી ભોગીલાલ ચીમનલાલ નાણાવટી  
 શ્રી અરવિંદ રતિલાલ શાહ  
 શ્રી પ્રવીણચંદ્ર કાળીદાસ શાહ  
 શ્રી કાંતિલાલ લક્ષ્મીચંદ શેઠ  
 શ્રી પ્રકાશભાઈ નાગરદાસ શાહ  
 શ્રી શ્રેયાંસરાજ સેવંતીલાલ શાહ  
 શ્રી વિપુલરાજ સેવંતીલાલ શાહ
૩૩. શ્રી આઈ. એમ. નાણાવટી  
 એસોસિએટ્સ પબ્લિક ચેરીટી ટ્રસ્ટ  
 શ્રી રતિલાલ ધરમશી બકેરી  
 શ્રી પુંજલાલ મોહનલાલ પાલખીવાળા  
 એન્ડ ફેમિલી સાર્વજનિક ચે. ટ્રસ્ટ  
 શ્રી શાહ પ્રેમચંદ મહાસુપરામ ચે. ટ્રસ્ટ  
 શ્રી કાંતાબેન લાલભાઈ ફાઈનેશન ટ્રસ્ટ  
 કુ. પુષ્પાબેન અમુલખ શાહ  
 શ્રી રમણલાલ કેશવલાલ પરીખ  
 શ્રીમતી કલાવતી ચંદુલાલ પત્રાવાળા  
 શ્રી શાંતિલાલ દેવજીભાઈ શાહ  
 શ્રી પીમજી હેમરાજ છોડા  
 શ્રી તારાબેન ડાહ્યાભાઈ ચે. ટ્રસ્ટ  
 શ્રી નગીનદાસ લલ્લુભાઈ ઈશ્વરપોરીયા  
 શ્રી પૂજલાલ રવચંદ ગાંધી  
 શ્રી મહેન્દ્ર મૂળચંદ વસા  
 શ્રી રમેશ પ્રતાપરાય શાહ  
 શ્રી દિલીપ કુંદનલાલ ઝવેરી  
 શ્રી ઈશ્વરલાલ સી. ગાંધી  
 શ્રી બાબુલાલ ચુનીલાલ મહેતા  
 શ્રી ચુનીલાલ ઝવેરચંદ મહેતા  
 શ્રી નવીનચંદ અંબાલાલ શાહ  
 શ્રી સુબોધચંદ બાલાભાઈ શાહ  
 શ્રી બાબુલાલ વચ્છરાજ મહેતા  
 શ્રી ગોરધનદાસ લવજીભાઈ ગાંધી  
 શ્રી હેમેન્દ્ર દલીચંદ શાહ  
 શ્રી જય હિમતલાલ શાહ ખંભાતવાળા  
 સ્વ. રમણલાલ મગનલાલ મોદીના  
 સ્મરણાર્થે હ. શ્રીમતી જ્યોતિબાળા  
 કલ્યાણભાઈ શાહ  
 ડૉ. વીરબાળા કેશવલાલ ઝવેરી  
 શ્રી ભોગીલાલ ચીમનલાલ નાણાવટી  
 શ્રી અરવિંદ રતિલાલ શાહ  
 શ્રી પ્રવીણચંદ્ર કાળીદાસ શાહ  
 શ્રી કાંતિલાલ લક્ષ્મીચંદ શેઠ  
 શ્રી પ્રકાશભાઈ નાગરદાસ શાહ  
 શ્રી શ્રેયાંસરાજ સેવંતીલાલ શાહ  
 શ્રી વિપુલરાજ સેવંતીલાલ શાહ







૩૨૭. ડૉ. કીર્તિભાઈ ધીરજલાલ-મી. રા. ૧૧. શ્રીમતી જાસૂદબેન મણિલાલ ઝવેરી ૪૮. શ્રીમતી કલાવતી નટવરલાલ યુનીલાલ ભણશાલી
૩૨૮. શ્રી યુનીલાલ મેઘજી મહેતા ચેરીટેબલ ટ્રસ્ટ ૧૨. શ્રી પ્રાણજીવનદાસ ગુલાબદાસ ૪૯. સ્વ. ચંપાબેન કુંવરજી છેડા
૩૨૯. શ્રી મલય સૂર્યકાંતભાઈ કારભારી ૧૩. શ્રીમતી સરોજબેન રતિલાલ નાણાવટી ૫૦. શ્રી પુષ્પાબેન મનસુખલાલ ધનજી વોરા ચેરિટેબલ ટ્રસ્ટ
૩૩૦. શ્રી બાબુલાલ શિલચંદ શહા ૧૪. શ્રીમતી હીરાબેન મણિલાલ નાણાવટી ૫૧. શ્રીમતી ઈલાબેન શાંતિલાલ ટોલીઆ
૩૩૧. શ્રી પ્રકાશભાઈ જેસીંગલાલ દોશી ૧૫. શ્રીમતી લીલાવતી પોપટલાલ શાહ ૫૨. શ્રીમતી કોકિલાબેન નવીનચંદ્ર મહેતા
૩૩૨. મહાશ્વેતા જૈન ફાઉન્ડેશન પ્રતિ : ડૉ. સુહાસ જયંતિલાલ વોરા ૧૭. સ્વ. નરોત્તમદાસ જગજીવનદાસ ૫૩. શ્રીમતી મંગળાબેન અમૃતલાલ મણિયાર
૩૩૩. ડૉ. હસમુખભાઈ ડી. શાહ ૧૮. શ્રી પદમશી પ્રેમજી ૫૪. શ્રીમતી પ્રભાવતી બાબુલાલ ભણશાલી
૩૩૪. શ્રી ચંદ્રકાંત કાંતિલાલ મહેતા ૨૦. શ્રી જગજીવનદાસ રાજારામ ૫૫. શ્રી રાજેન્દ્ર મોતીલાલ કોઠારી
૩૩૫. શ્રી પ્રકાશચંદ્ર મણિલાલ શાહ ૨૧. શ્રીમતી શણગારબેન જમનાદાસ ઝવેરી ૫૬. શ્રીમતી રીટાબેન હરસુખલાલ ભણશાલી
૩૩૬. શ્રી પ્રસન્નાભાઈ પી. બાફના ૨૨. શ્રીમતી રંભાબેન હરજીવનદાસ શાહ ૫૭. શ્રીમતી નિર્મળા શશિકાન્ત ગાંધી
૩૩૭. શ્રીમતી બિન્દુબેન કૌશિકભાઈ દોશી ૨૩. શ્રી પીમજીભાઈ ભુજપુરિયા ટ્રસ્ટ ફંડ ૫૮. શ્રીમતી કોકિલા ચંદ્રકાન્ત ગાંધી
૩૩૮. શ્રીમતી લીનાબેન ધીરેનભાઈ સંઘવી ૨૪. શ્રી ભરતકુમાર ચંદુલાલ શાહ ૫૯. શ્રીમતી રતિકાન્તા મદનલાલ શાહ
૩૩૯. ડૉ. રમેશભાઈ એસ. શાહ ૨૫. શ્રી ભાસ્કર વિકલદાસ શાહ ૬૦. શ્રી સુધાબેન છોટાલાલ શાહ
૩૪૦. શ્રી પંકજકુમાર હસમુખલાલ વોરા ૨૬. શ્રીમતી ચંદ્રકાન્તાબેન મોહનલાલ શાહ ૬૧. શ્રી રાજેન્દ્ર કુંદનલાલ ઝવેરી
૩૪૧. શ્રી હસમુખભાઈ ઉગરચંદ પોપટલાલ ગઢેચા ૨૭. શ્રીમતી લીલાવતી રતિલાલ કોઠારી ૬૨. શ્રી મણિલાલ યુનીલાલ ભણશાલી
૩૪૨. શ્રી કુમારભાઈ ફુલચંદ શાહ ૨૮. શ્રીમતી કંચનબેન જગજીવન શાહ ૬૩. શ્રીમતી સમજુબેન ગિરધરલાલ વોરા
- (આજીવન સભ્યમાંથી ઉપઆશ્રયદાતા) ૨૯. શ્રી રમણલાલ નગીનદાસ શાહ ચે. ટ્રસ્ટ ૬૪. શ્રીમતી સૂરજબેન ચતુરભાઈ શાહ
૩૪૩. શ્રીમતી જ્યોતિબેન કે. શાહ ૩૦. શ્રીમતી નર્મદાબેન જમનાદાસ વોરા ટ્રસ્ટ ૬૫. શ્રીમતી મૂળીબેન અમૃતલાલ દોશી
૩૪૪. શ્રી ધર્મેન્દ્ર કનૈયાલાલ શાહ ૩૧. શ્રીમતી વસુમતીબેન સેવંતીલાલ શાહ ૬૬. શ્રીમતી ધનબાઈ રાયચંદ ઝવેરી
૩૪૫. શ્રી ગિરીશભાઈ જયંતિલાલ શાહ ૩૨. શ્રી અનિલકુમાર જગજીવન શાહ ૬૭. શ્રીમતી અરવિંદાબેન રમણિકલાલ શાહ
૩૪૬. શ્રી અભયભાઈ કનૈયાલાલ શાહ ૩૩. શ્રી વીરેન્દ્રકુમાર જગજીવન શાહ ૬૮. શ્રીમતી પ્રભાબેન હરિલાલ શાહ
૩૪૭. શ્રી રમણીકલાલ મગનલાલ શાહ ૩૪. શ્રીમતી કુસુમબેન જયંતિલાલ શાહ ૬૯. ડૉ. ચંદુલાલ નહાલચંદ શાહ
૩૫. શ્રીમતી ગજરાબેન મૂળચંદ શાહ ૭૦. શ્રી ચીમનલાલ નહાલચંદ શાહ
૩૬. શ્રીમતી તારાબેન રસિકલાલ શાહ ૭૧. શ્રીમતી ચંદ્રિકાબેન રશ્મિકાંત ગારડી
૩૭. શ્રીમતી સીતાબેન શાંતિલાલ દલાલ ૭૨. શ્રીમતી સુરેખાબેન હસમુખભાઈ ગારડી
૩૮. શ્રીમતી નર્મદાબેન માણેકલાલ વસા ૭૩. શ્રીમતી હીરાલક્ષ્મી લીલાધર મહેતા
૩૯. શ્રીમતી અચરતબેન ઝવેરચંદ વસા ૭૪. શ્રીમતી અનુપમા કાંતિલાલ કાપડિયા
૪૦. શ્રીમતી રસિલાબેન ચીનુભાઈ શાહ ૭૫. સ્વ. માનકોરબેન ખેમચંદ કાપડિયા
૪૧. શ્રીમતી ગુલાબબેન હરિભાઈ શાહ ૭૬. શ્રી પ્રાણલાલ ફુલચંદ વોરા
૪૨. શ્રીમતી કુસુમબેન દલપતભાઈ ૭૭. શ્રીમતી ઉજ્જવલબેન સાકરચંદ વસા
૪૩. શ્રીમતી મોતીબેન હિમતલાલ કોઠારી ૭૮. શ્રી પ્રભાબેન વસંતરાય સેજપાલ
૪૪. શ્રીમતી પ્રભાવતી ઈન્દુલાલ મહેતા ૭૯. શ્રી ચંદુલાલ લલ્લુભાઈ ફાઉ. ટ્રસ્ટ
૪૫. શ્રીમતી વિમળાબેન શાંતિલાલ શાહ ૮૦. શ્રીમતી ગુલાબબેન મણિલાલ શાહ
૪૬. શ્રીમતી પુષ્પાબેન કાંતિલાલ વોરા (કે. લાલ) ૮૧. શ્રીમતી પદ્માબેન શ્રેયાંસરાજ શાહ
૪૭. શ્રીમતી શાંતાબેન જેસિંગલાલ લલ્લુભાઈ ૮૨. શ્રીમતી અસુબેન શાંતિલાલ કાનજી ગડા
૮૩. શ્રીમતી નીલાબેન સારાભાઈ ઝવેરી

### કન્યા છાત્રાલય આદ્યસંસ્થાપકોની નામાવલિ

૧. મે. પૂજાભાઈ દીપચંદ
૨. મે. વીરચંદ પાનાચંદ
૩. સ્વ. વર્ધમાન જેઠાભાઈ
૪. લેડી મણિભાઈ શાંતિલાલ આશકરણ
૫. સ્વ. નરોત્તમદાસ હેમચંદ અમરચંદ
૬. શ્રી ભીખાભાઈ ભુદરદાસ કોઠારી
૭. શ્રીમતી તારાબેન જીવણલાલ પરીખ
૮. મે. નાણાવટી ફેમિલી ચેરીટી ફંડ
૯. શ્રીમતી અંબાબેન મગનલાલ શાહ
૧૦. શ્રીમતી કાંતાબેન કકલભાઈ વકીલ

૮૪. શ્રી કાનજી વાડીલાલના સ્મરણાર્થે ૧૧૫. શ્રી ભીખાલાલ મોહનલાલ દોશી ૧૪૬. શ્રીમતી વિમલાબેન પ્રજલાલ ભગડિયા
૮૫. શ્રી શારદાબેન ૧૧૬. શ્રીમતી રશ્મિબેન કિરીટકુમાર શાહ ૧૪૭. ડૉ. પ્રજલાલ નરસીદાસ ભગડિયા
૮૫. શ્રીમતી કમળાબેન પ્રેમચંદ શાહ ૧૧૭. શ્રીમતી શાંતાબેન જીવનલાલ લાખાણી ૧૪૮. મે. શોભા એડવરટાઈઝીંગ
૮૬. શ્રીમતી પ્રમીલાબેન શાંતિલાલ શાહ ૧૧૮. શ્રી ચંદ્રકાંત જીવનલાલ લાખાણી ૧૪૯. સ્વ. ગજરાબેન ચીમનલાલ કોઠારી
૮૭. શ્રીમતી વિમળાબેન રસિકલાલ મહેતા ૧૧૯. શ્રીમતી મધુબેન શાંતિલાલ શાહ ૧૫૦. શ્રીમતી વિનોદીની નવિનચંદ્ર કોઠારી
૮૮. શ્રીમતી ગુણિયલબેન મુગટલાલ શાહ ૧૨૦. શ્રી ધીરેન રમણલાલ શાહ ૧૫૧. ડૉ. કે. કે. કાપડિયા
૮૯. શ્રીમતી લીલાવતી લીલાચંદ શાહ ૧૨૧. શ્રી બિપિન સી. કોઠારી ૧૫૨. શ્રી હીતેન્દ્ર ત્રિભોવનદાસ શાહ
૯૦. શ્રીમતી જ્યોતિબેન પ્રમોદભાઈ શાહ ૧૨૨. શ્રીમતી રેખાબેન શાંતિલાલ વડાલિયા ૧૫૩. શ્રી રેખા દિનેશકુમાર મહેતા
૯૧. શ્રીમતી પોલોમીબેન પ્રકાશભાઈ શાહ ૧૨૩. અ. સૌ. મંગળાબેન ત્રિકમલાલ શાહ ૧૫૪. શ્રીમતી મીના દિનેશચંદ્ર કુવાડિયા
૯૨. શ્રીમતી સવિતાબેન બાબુલાલ શાહ ૧૨૪. શ્રી ચીનુભાઈ સુર્યકાન્ત દોશી ૧૫૫. શ્રીમતી નયના રાજેન્દ્ર કુવાડિયા
૯૩. સ્વ. હંસાબેન મનસુખલાલ શાહના સ્મરણાર્થે. મનસુખલાલ કલ્યાણજી શાહ ૧૨૫. શ્રીમતી પ્રભાવતી રતિલાલ મહેતા ૧૫૬. શ્રીમતી ફુલકુંવર જયચંદ વસા ફેમિલી ચે. ટ્ર.
૯૪. શ્રી પરેશ સંજય અમીચંદ ૧૨૭. શ્રી હસમુખરાય કેશવજી દોશી ૧૫૭. શ્રી અશ્વિનકુમાર પદ્મકાંત શાહ
- જીવણલાલ વોરા ચેરીટેબલ ટ્રસ્ટ ૧૨૮. શ્રીમતી ચિત્રલેખા પ્રમોદભાઈ શાહ ૧૫૮. શ્રીમતી કોકીલા વિપીનભાઈ શાહ
૯૫. શ્રીમતી શાંતાબેન છોટાલાલ દોશી ૧૨૯. શ્રી દલીચંદ પરસોત્તમદાસ શાહ ૧૫૯. શ્રી દલપતભાઈ મગનભાઈ શારદામુવન
૯૬. શ્રીમતી પ્રભાવતી જાદવજી મહેતા (વિકલ્પ) ૧૩૦. શ્રીમતી ઈન્દુમતી કિશોરચંદ્ર ગાંધી ૧૬૦. શ્રીમતી ઉપ્મા હેમેન્દ્ર પરેખ
૯૭. સ્વ. પ્રભાવતી નાનચંદ મહેતાના સ્મરણાર્થે, હ. સોનલબેન (વિકલ્પ) ૧૩૧. શ્રીમતી ઈન્દુમતી કિશોરચંદ્ર ગાંધી ૧૬૧. શ્રી સોમચંદ યુનીલાલ એન્ડ જીવિબેન ટ્રસ્ટ
૯૮. શ્રી નરોત્તમદાસ જીવણભાઈ વોરા ચેરીટેબલ ટ્રસ્ટ ૧૩૨. શ્રીમતી મંગળાબેન મોહનલાલ શાહ ૧૬૨. શ્રીમતી જ્યોત્સનાબેન વિમળભાઈ નગરશેઠ
૯૯. શ્રીમતી પ્રફુલ્લાબેન હિમતલાલ ગાંધી પબ્લિક ચેરિટેબલ ટ્રસ્ટ ૧૩૩. શ્રી બિપીનચંદ્ર નરોત્તમ દોશી ૧૬૩. શ્રીમતી પન્નાબેન સારાભાઈ નગરશેઠ
૧૦૦. શ્રીમતી આરતીબેન વિનોદભાઈ વસા ૧૩૪. શ્રી બિપીનચંદ્ર નરોત્તમ દોશી (વિકલ્પ) ૧૬૪. શ્રીમતી બીના આર. સંઘવી
૧૦૧. શ્રીમતી ઈન્દિરાબેન અરવિંદભાઈ શાહ ૧૩૫. ડૉ. આશિત હસમુખભાઈ શાહ ૧૬૫. શ્રીમતી પારૂલ એચ. સંઘવી
૧૦૨. શ્રીમતી મનોરમાબેન વસંતલાલ શેઠ ૧૩૬. શ્રીમતી હિરાલક્ષ્મી પરમાનંદ દોશી (વિકલ્પ) ૧૬૬. શ્રીમતી હંસા સી. સંઘવી
૧૦૩. શ્રી મહીપતરાય ગુણવંતલાલ શાહ ૧૩૭. શ્રીમતી હિરાલક્ષ્મી પરમાનંદ દોશી (વિકલ્પ) ૧૬૭. શ્રીમતી નીલા વિનોદ જ. વસા ફાઉન્ડેશન
૧૦૪. શ્રીમતી હીનાબેન કીર્તિકુમાર વોરા ૧૩૮. શ્રી ચીમનલાલ મગનલાલ શેઠ (વિકલ્પ) ૧૬૮. ડૉ. રતિલાલ વાડીલાલ શાહ
૧૦૫. શ્રીમતી કંચનબેન ખેતશીભાઈ મહેતા ચેરિટેબલ ટ્રસ્ટ ૧૩૯. શ્રી ચીમનલાલ મગનલાલ શેઠ (વિકલ્પ) ૧૬૯. શેઠ ઝવેરચંદ જુઠાભાઈ વસા મેમોરિયલ ટ્રસ્ટ
૧૦૬. શ્રીમતી મંજુલાબેન જયસુખલાલ વોરા ૧૪૦. શ્રી દલીચંદ માણેકલાલ દોશી ૧૭૦. મે. પી ચંદ્ર ટ્રેડીંગ કું.
- (વિકલ્પ) ૧૪૧. શ્રી હરિલાલ ગિરધરલાલ શેઠ ચે. ટ્રસ્ટ ૧૭૧. શ્રીમતી નયના મહેન્દ્ર ઝવેરી
૧૦૭. શ્રીમતી ગજરાબેન મણિલાલ (વિકલ્પ) ૧૪૨. શ્રી તંબકલાલ એમ. શાહ પરિવાર વતી ૧૭૨. શ્રી રોહિત ચંદ્રકાંત વકીલ
૧૦૮. શ્રીમતી જશુમતી ચીમનલાલ વડાલિયા હ. શ્રી કીર્તિકાન્ત તંબકલાલ શાહ ૧૭૩. શ્રીમતી રીટાબેન મહેન્દ્રકુમાર શાહ
૧૦૯. ડૉ. જી. આર. જાપરિયા ૧૪૩. શ્રીમતિ અનિતા સુધીરભાઈ મહેતા ૧૭૪. શ્રીમતી ચંદ્રીકા માણેકભાઈ શાહ
૧૧૦. શ્રી મહેન્દ્ર ચીમનલાલ કોઠારી ૧૪૪. ડૉ. આશાબેન ધર્મેન્દ્ર ગાંધી ૧૭૫. શ્રીમતી કુસુમબેન વસંતભાઈ શાહ
૧૧૧. શ્રીમતી વિજયાબેન મહિપતરાય શાહ ૧૪૫. શ્રી વિજયકુમાર ધીરજલાલ દોશી ૧૭૬. શ્રી દીનેશ બી. દોશી
૧૧૨. શ્રી વીરકુમાર છોટાલાલ શાહ ૧૪૬. ડૉ. ચીમનલાલ અમૃતલાલ શાહ ૧૭૭. શ્રીમતી ઈલા જતીન વસા
૧૧૩. ડૉ. અમુલપ નગીનદાસ શાહ ૧૪૭. શ્રી તારાલક્ષ્મી ચીમનલાલ શાહ ૧૭૮. શ્રીમતી તનુમતી શિરીષ વસા
૧૧૪. શ્રી ધીરજલાલ કેશવજી દોશી ૧૪૮. શ્રીમતી હંસાબેન જયંતભાઈ શાહ ૧૭૯. શ્રી ઘાટકોપર એજ્યુકેશન સોસાયટી



૧૮૦. શ્રીમતી દક્ષા પ્રકાશ શાહ	૨૦૯. શ્રી અનિલ શાંતિલાલ ગાંધી
૧૮૧. શ્રીમતી નર્મદાબાઈ ચેરીટી ટ્રસ્ટ	૨૧૦. શ્રી વનિતાબેન ધીરજલાલ શાહ
૧૮૨. શ્રીમતી સરોજ ચંપકલાલ શાહ	૨૧૧. સ્વ. અજીતભાઈ શાંતિલાલ ગાંધી
૧૮૩. શ્રીમતી હીના ભરતભાઈ છેડા	હ. શ્રી રાકેશભાઈ અજીતભાઈ ગાંધી
૧૮૪. શ્રીમતી લક્ષ્મીબાઈ એન્ડ કે. એમ. નિશર ચે. ટ્રસ્ટ	૨૧૨. સ્વ. શ્રીમતી સુમનબેન સી. શાહની સ્મૃતિમાં
૧૮૫. શ્રી મૂળજી ખેતશી નિશર	હ. શ્રી ચીનુભાઈ નાનાલાલ શાહ
૧૮૬. શ્રીમતી મીરા મહેન્દ્ર સતરા	૨૧૩. શ્રીમતી અલકાબેન સી. મોતીવાલે
૧૮૭. શ્રી જયેશ વીરજી શાહ	૨૧૪. સ્વ. મધુબેન એસ. ઝવેરીના સ્મરણાર્થે
૧૮૮. શ્રીમતી અનસૂયાબેન ભરતભાઈ દલાલ	૨૧૫. શ્રીમતી દર્શનાબેન હરેશકુમાર ઝવેરી
૧૮૯. શ્રીમતી યોતી દુયંત વોરા	૨૧૬. કુ. ઉર્વી સુબોધરત્ન ગારડી
૧૯૦. ડૉ. મીના મનીષ વોરા	
૧૯૧. શ્રીમતી મીના અમીત વોરા	
૧૯૨. શ્રીમતી દીપીકા રાજવરત્ન વોરા	
૧૯૩. શ્રીમતી સરલા નીતીન વોરા	
૧૯૪. શ્રીમતી વપબેન ભરતભાઈ શાહ	
૧૯૫. શ્રી એસ. એસ. એન્ડ હીમા ફાઉન્ડેશન	
૧૯૬. શ્રી નલીનીબેન સુરેન્દ્રભાઈ ચે. ટ્રસ્ટ	
૧૯૭. સ્વ. વીરબાળાબેન સવાઈલાલ શાહ	
હ. શ્રી સવાઈલાલ કેશવલાલ શાહ	
૧૯૮. શ્રીમતી ભદ્રાબેન રસિકલાલ દફતરી	
૧૯૯. શ્રીમતી મીના દીનેશભાઈ મોદી	
૨૦૦. શ્રીમતી મંજુલા રાજેન્દ્રકુમાર શાહ	
૨૦૧. શ્રીમતી નીરૂ તરૂણ શાહ	
૨૦૨. શ્રી ગિરીશભાઈ હર્ષદરાય શાહ	
૨૦૩. શ્રીમતી કેતકીબેન ધીરજલાલ શાહ	
૨૦૪. શ્રી સુરેશભાઈ રતિલાલ શેઠ	
૨૦૫. શ્રીમતી મધુબેન હીરાલાલ મહેતા	
૨૦૬. શ્રી ચીમનલાલ હરીલાલ	
૨૦૭. શ્રી જવાહરલાલ મોતીલાલ	
૨૦૮. શ્રીમતી પુષ્પાબેન વસંતલાલ દોશી	

**શુભેચ્છકની નામાવલિ**

૧. શ્રી શિરીશકુમાર કર્નુરચંદ શાહ	૨૧. શ્રી ડી. એમ. વોરા
૨. શ્રી સુમતિલાલ પોપટલાલ શાહ	૨૨. શ્રી રસિકલાલ મોહનલાલ પત્રાવાલા
૩. શ્રી મગનલાલ જાદવજી દોશી	૨૩. શ્રીમતી તારાબેન લલ્લુચંદ
૪. શ્રી દીપચંદ લક્ષ્મીચંદ સંપતી	૨૪. શ્રી ચંદુલાલ ભીખાભાઈ સતીઆ
૫. શ્રી ગિરધરલાલ છોટાલાલ શાહ	૨૫. શ્રી કેલાસચંદ્ર હીરાલાલ
૬. શ્રીમતી ગંગાબેન રૂપચંદ શાહ	૨૬. શ્રી પ્રમોદકુમાર ભોગીલાલ વખારિયા
૭. શ્રી મુદદ એ. સારાભાઈ ચે. ટ્રસ્ટ	૨૭. શ્રી નગીનદાસ મૂળચંદ શાહ
૮. શ્રી આશકરણ હેમરાજ	૨૮. શ્રી ભોગીલાલ છોટાલાલ સુતરિયા
૯. શ્રી હિમતલાલ શાંતિલાલ ગાંધી	ચેરિટેબલ ટ્રસ્ટ
૧૦. શ્રી જીતેન્દ્ર ભોગીલાલ ઝવેરી	૨૯. શ્રી રસિકલાલ સરૈયા
૧૧. શેઠ મણીલાલ દલપતભાઈ ચે. ટ્રસ્ટ	૩૦. શ્રી ડાહ્યાભાઈ કકલચંદ શાહ
૧૨. શ્રી રમણલાલ ડાહ્યાલાલ શાહ	૩૧. શ્રી જશવંતલાલ બબલદાસ શાહ
૧૩. શ્રી સુકેતુ જયંતિલાલ શાહ	૩૨. શ્રી હીરાલાલ પ્રાણલાલ શાહ
૧૪. શ્રી અશોક છગનલાલ શાહ	૩૩. શ્રી મનહરલાલ અમૃતલાલ સંઘવી
૧૫. શ્રી કાંતિલાલ મોહનલાલ ઝવેરી	૩૪. શ્રી તલકચંદ દામોદરદાસ શાહ
૧૬. શ્રી અધિન એન. શાહ	૩૫. શ્રી અમૃતલાલ જેચંદભાઈ દોશી
૧૭. મે. ભગુભાઈ એન્ડ બ્રધર્સ	૩૬. શ્રીમતી પ્રભાવતી નેમીદાસ શાહ
૧૮. શ્રી સુરેશકુમાર ચીમનલાલ વોરા	૩૭. શ્રી બાલચંદ જી. દોશીના સ્મરણાર્થે
૧૯. શ્રી મૂળરાજ સુખરાજ શાહ	૩૮. ડૉ. લાલભાઈ સુખલાલ શાહના
૨૦. શ્રી રસિકલાલ ધરમચંદ મહેતા	સ્મરણાર્થે હ. બિપીન લાલભાઈ શાહ
	૩૯. શ્રી અરવિંદ આશારામ શાહ
	૪૦. શ્રી સોહનલાલ રૂપાજી સંઘવી
	૪૧. શ્રી કિશોર પુરણમલજી કોઠારી
	૪૨. શ્રી સુભાષભાઈ પૂરણમલજી કોઠારી
	૪૩. શ્રી હસમુખ અંબાલાલ શાહ
	૪૪. શ્રી જીવન અક્ષય ચે. ટ્રસ્ટ
	૪૫. શ્રી રમણિકલાલ મગનલાલ શાહ
	૪૬. શ્રી નરેન્દ્ર સારાભાઈ હઠીસીંગ
	૪૭. શ્રી સુરજબેન શાંતિલાલ ગાંધી
	૪૮. શ્રી પ્રફુલ્લ બાલચંદ શાહ
	૪૯. શ્રી શૈલેશભાઈ મધુભાઈ શાહ
	૫૦. શ્રી દિપકકુમાર રસિકલાલ મહેતા

**શ્રી મહાવીર જૈન વિદ્યાલય**  
વિવિધ પ્રકાશનો

૧) અધ્યાત્મકલ્પદ્રુમ આચાર્ય શ્રી મુનિસુંદરસૂરિવિરચિત	શ્રી મોતીચંદ ગિરધરલાલ કાપડીઆ	૫૦
વિવેચક :		
૨) શ્રી આનંદધનજીનાં પદો (ભાગ ૧)	શ્રી મોતીચંદ ગિરધરલાલ કાપડીઆ	૫૦
વિવેચક :		૬૦
૩) શ્રી આનંદધનજીનાં પદો (ભાગ ૨)	શ્રી મોતીચંદ ગિરધરલાલ કાપડીઆ	૪૦
વિવેચક :		
૪) શ્રી આનંદધન ચોવીશી	શ્રી મોતીચંદ ગિરધરલાલ કાપડીઆ	
વિવેચક :		
૫) શ્રી શાંતસુધારસ :	શ્રી મહોપાધ્યાય શ્રી વિનયવિજયજી વિરચિત	૧૨૦
૬) પ્રશમરતિ :	શ્રી ઉમાસ્વાતિ વાચક વિરચિત	૫૦
૭) જૈન દ્રષ્ટિએ કર્મ :		૩૦
વિવેચક :	શ્રી મોતીચંદ ગિરધરલાલ કાપડીઆ	
૮) જૈન ગુર્જર કવિઓ (ભાગ ૧)		૧૦૦
સંગ્રાહક અને સંપાદક :	શ્રી મોહનલાલ દલીચંદ દેસાઈ	
પુન: સંસ્કરણ :	ડૉ. જયંત કોઠારી	
૯) જૈન ગુર્જર કવિઓ (ભાગ ૨)		૭૫
સંગ્રાહક અને સંપાદક :	શ્રી મોહનલાલ દલીચંદ દેસાઈ	
પુન: સંસ્કરણ :	ડૉ. જયંત કોઠારી	
૧૦) જૈન ગુર્જર કવિઓ (ભાગ ૩)		૭૫
સંગ્રાહક અને સંપાદક :	શ્રી મોહનલાલ દલીચંદ દેસાઈ	
પુન: સંસ્કરણ :	ડૉ. જયંત કોઠારી	
૧૧) જૈન ગુર્જર કવિઓ (ભાગ ૪)		૯૦
સંગ્રાહક અને સંપાદક :	શ્રી મોહનલાલ દલીચંદ દેસાઈ	
પુન: સંસ્કરણ :	ડૉ. જયંત કોઠારી	
૧૨) જૈન ગુર્જર કવિઓ (ભાગ ૫)		૯૦
સંગ્રાહક અને સંપાદક :	શ્રી મોહનલાલ દલીચંદ દેસાઈ	
પુન: સંસ્કરણ :	ડૉ. જયંત કોઠારી	
૧૩) જૈન ગુર્જર કવિઓ (ભાગ ૬)		૧૧૦
સંગ્રાહક અને સંપાદક :	શ્રી મોહનલાલ દલીચંદ દેસાઈ	
પુન: સંસ્કરણ :	ડૉ. જયંત કોઠારી	
૧૪) જૈન ગુર્જર કવિઓ (ભાગ ૭)		૨૨૦
સંગ્રાહક અને સંપાદક :	શ્રી મોહનલાલ દલીચંદ દેસાઈ	
પુન: સંસ્કરણ :	ડૉ. જયંત કોઠારી	
૧૫) જૈન ગુર્જર કવિઓ (ભાગ ૮)		૧૬૦
સંગ્રાહક અને સંપાદક :	શ્રી મોહનલાલ દલીચંદ દેસાઈ	
પુન: સંસ્કરણ :	ડૉ. જયંત કોઠારી	

૧૬) જૈન ગુર્જર કવિઓ (ભાગ ૯)	૧૬૦
સંગ્રાહક અને સંપાદક :	શ્રી મોહનલાલ દલીચંદ દેસાઈ
પુનઃ સંસ્કરણ	શ્રી જયંત કોઠારી
૧૭) જૈન ગુર્જર કવિઓ (ભાગ ૧૦)	૧૨૦
સંગ્રાહક અને સંપાદક :	શ્રી મોહનલાલ દલીચંદ દેસાઈ
પુનઃ સંસ્કરણ	ડૉ. જયંત કોઠારી
૧૮) મરણ સમાધિ : એક અધ્યયન	૫૦
	ડૉ. અરૂણા મુકુન્દકુમાર લક્ષ્મી
૧૯) શ્રી સામાયિક સૂત્ર :	૨૫
	શ્રી મોહનલાલ દલીચંદ દેસાઈ
૨૦) વિરલ વિદ્યત્રિતિભા અને મનુષ્યપ્રતિભા :	૬૦
સંપાદકો :	લેખક : શ્રી મોહનલાલ દલીચંદ દેસાઈ
	ડૉ. જયંત કોઠારી, ડૉ. કાંતીભાઈ બી. શાહ
૨૧) જૈન અને બૌદ્ધ મત :	૨૦૦
સંક્ષિપ્ત ઇતિહાસ અને સિદ્ધાંતો	સંપાદક : ડૉ. કાંતીભાઈ બી. શાહ

**અન્ય ઉપયોગી પ્રકાશનો**

૧) Kavyanusahasana	૪૦
Kalikar Sarvaganya Hemchandracharya :	
Reedited by Dr. V. M. Kulkarni	
૨) The System of Indian Philosophy :	૭૫
Shri Virchand Raghavji Gandhi	
૩) સુવર્ણ મહોત્સવ ગ્રંથ (ભાગ ૧-૨)	૧૦૦
૪) New Documents of Jaina Painting :	૨૫૦
Dr. Moti Chandra & Dr. U. P. Shah	
૫) જૈન સાહિત્ય સમારોહ : (ગુચ્છ ૧) - પ્રથમ થી પાંચમો જૈન સાહિત્ય સમારોહ	૩૦
૬) જૈન સાહિત્ય સમારોહ : (ગુચ્છ ૨) - છઠ્ઠો અને સાતમો જૈન સાહિત્ય સમારોહ	૪૦
૭) જૈન સાહિત્ય સમારોહ : (ગુચ્છ ૩) - આઠમો, નવમો, દસમો, અગિયારમો, બારમો જૈન સાહિત્ય સમારોહ	૫૦
૮) જૈન સાહિત્ય સમારોહ : (ગુચ્છ ૪) - તેરમો જૈન સાહિત્ય સમારોહ	૫૦
૯) જૈન સાહિત્ય સમારોહ : (ગુચ્છ ૪) - તેરમો જૈન સાહિત્ય સમારોહ	૫૦
૧૦) જૈન સાહિત્ય સમારોહ : (ગુચ્છ ૫) - અઠારમો સાહિત્ય સમારોહ (બે પુસ્તકો)	૭૫
૧૦) અમૃત મહોત્સવ સ્મૃતિ ગ્રંથ :	૭૫
૧૧) ઉપાધ્યાયજી વ યશોવિજયજી સ્વાધ્યાય ગ્રંથ	૧૫૦
સંપાદકો :	પ્રદ્યુમ્ન વિજયજી, જયંત કોઠારી, ડૉ. કાંતીભાઈ બી. શાહ
૧૨) મધ્યકાલીન ગુજરાતી જૈન સાહિત્ય	૧૨૦
સંપાદકો :	જયંતભાઈ કોઠારી, ડૉ. કાંતીભાઈ બી. શાહ
૧૩) એક અભિવાદન : ઓચ્છવ, એક ગોષ્ઠિ	૬૦
સંપાદક :	ડૉ. કાંતીભાઈ બી. શાહ

**પૂ. મુનિશ્રી નંદિઘોષ વિજયજી પ્રકાશન**

૧) જૈન દર્શન : વૈજ્ઞાનિક દ્રષ્ટિએ : ગુજરાતી આવૃત્તિ	૪૦
૨) Jainism : Through Science - English & Hindi Edition	૬૦

**પ્રાપ્તિ સ્થાન**

- ૧) શ્રી મહાવીર જૈન વિદ્યાલય ઓગસ્ટ ક્રાંતિ માર્ગ, મુંબઈ - ૪૦૦ ૦૩૬.
  - ૨) શ્રી મહાવીર જૈન વિદ્યાલય બસ સ્ટેન્ડ પાસે, પાલડી, અમદાવાદ - ૩૮૦ ૦૦૬.
- (વેકિંગ અને પોસ્ટેજ ચાર્જ અલગ)

**જૈન આગમ ગ્રંથમાલા**

	કિંમત રૂ
ગ્રંથાંક ૧ નંદિસુત્તં અણુઓગદ્વારાઈ	૪૦
સંપાદક : પુણ્યવિજયો મુનિ	
ગ્રંથાંક ૨ (૧) આયારાંગસુત્તં :	૪૦
સંપાદક : જમ્બૂવિજયો મુનિ	
ગ્રંથાંક ૨ (૨) સૂયગડંગસુત્તં :	૪૦
સંપાદક : જમ્બૂવિજયો મુનિ	
ગ્રંથાંક ૩ ઠાળાંગસુત્તં : સમવાયાંગસુત્તં :	૧૨૦
સંપાદક : જમ્બૂવિજયો મુનિ	
ગ્રંથાંક ૪ (૧) વિયાહપણ્ણત્તિસુત્તં : ભાગ : ૧	૪૦
સંપાદક : પં. બેચરદાસ જીવરાજ દોશી	
ગ્રંથાંક ૪ (૨) વિયાહપણ્ણત્તિસુત્તં : ભાગ : ૨	૪૦
સંપાદક : પં. બેચરદાસ જીવરાજ દોશી	
ગ્રંથાંક ૪ (૩) વિયાહપણ્ણત્તિસુત્તં : ભાગ : ૩	૫૦
સંપાદક : પં. બેચરદાસ જીવરાજ દોશી	
ગ્રંથાંક ૧ (૧) પળ્ણવળ્ણાસુત્તં : ભાગ : ૧	૩૦
સંપાદક : પૂણ્યવિજયો મુનિ	
ગ્રંથાંક ૧ (૨) પળ્ણવળ્ણાસુત્તં : ભાગ : ૨	૩૦
સંપાદક : પૂણ્યવિજયો મુનિ	
ગ્રંથાંક ૧૫ દસવૈયાલિયસુત્તં, ઉત્તરાજ્ઞયળ્ણાઈ, આવસ્સયસુત્તં ચ :	૫૦
સંપાદક : પૂણ્યવિજયો મુનિ	
ગ્રંથાંક ૧૭ (૧) પઙ્ગળ્ણયસુત્તાઈ : ભાગ ૧ :	૮૦
સંપાદક : પૂણ્યવિજયો મુનિ	
ગ્રંથાંક ૧૭ (૨) પઙ્ગળ્ણયસુત્તાઈ : ભાગ ૨ :	૮૦
સંપાદક : પૂણ્યવિજયો મુનિ	
ગ્રંથાંક ૧૭ (૩) પઙ્ગળ્ણયસુત્તાઈ : ભાગ ૩ :	૬૦
સંપાદક : પૂણ્યવિજયો મુનિ	
ગ્રંથાંક ૫ ણાયાધમ્મકહાઓ :	૧૨૫
સંપાદક : જમ્બૂવિજયો મુનિ	
ગ્રંથાંક ૧૮ (૧) અનુયોગ દ્વાર સૂત્રમ્ - પ્રથમો વિભાગ :	૪૫૦
સંપાદક : જમ્બૂવિજયો મુનિ	



ગ્રંથાંક ૧૮ (૨)	અનુયોગ દ્વાર સૂત્રમ્ - દ્વિતીયો વિભાગ : સંપાદક : જમ્બૂવિજયો મુનિ	૪૫૦
ગ્રંથાંક ૧૯ (૧)	શ્રી સ્થાનાઙ્ગ સૂત્રમ્ - પ્રથમો વિભાગ : સંપાદક : જમ્બૂવિજયો મુનિ	૫૫૦
ગ્રંથાંક ૧૯ (૨)	શ્રી સ્થાનાઙ્ગ સૂત્રમ્ - દ્વિતીયો વિભાગ : સંપાદક : જમ્બૂવિજયો મુનિ	૫૫૦
ગ્રંથાંક ૧૯ (૩)	શ્રી સ્થાનાઙ્ગ સૂત્રમ્ - તૃતીયો વિભાગ : સંપાદક : જમ્બૂવિજયો મુનિ	૫૫૦
ગ્રંથાંક ૨૦ (૧)	શ્રી સમવાયાંગ સૂત્રમ્ સંપાદક : જમ્બૂવિજયો મુનિ	૪૫૦

—: પ્રાપ્તિ સ્થાન :—

- ૧) શ્રી મહાવીર જૈન વિદ્યાલય ઓગસ્ટ ક્રાંતિ માર્ગ, મુંબઈ - ૪૦૦ ૦૩૬.  
૨) શ્રી મહાવીર જૈન વિદ્યાલય પાલડી, બસ સ્ટેન્ડ પાસે, પાલડી, અમદાવાદ - ૩૮૦ ૦૦૬.  
(પેકિંગ અને પોસ્ટેજ ચાર્જ અલગ)

જૈન આગમ ગ્રંથમાલા

		કિંમત રૂ.
ગ્રંથાંક ૧	નંદિસૂત્રં અણુયોગદ્વારાઈ સંપાદક : મુનિશ્રી પુણ્યવિજયજી	૪૦
ગ્રંથાંક ૨ (૧)	આચારાંગ સૂત્ર : સંપાદક : મુનિશ્રી જમ્બૂવિજયજી	૪૦
ગ્રંથાંક ૨ (૨)	સૂચ્યગંડગ સૂત્ર : સંપાદક : મુનિશ્રી જમ્બૂવિજયજી	૪૦
ગ્રંથાંક ૩	ઠાણાંગ સૂત્ર : સમવાયાંગ સૂત્ર સંપાદક : મુનિશ્રી જમ્બૂવિજયજી	૧૨૦
ગ્રંથાંક ૪ (૧)	વિચાહપણ્ણત્તિ સૂત્ર : ભાગ : ૧ સંપાદક : પંડિત બેચરદાસ જીવરાજ દોશી	૪૦
ગ્રંથાંક ૪ (૨)	વિચાહપણ્ણત્તિ સૂત્ર : ભાગ : ૨ સંપાદક : પંડિત બેચરદાસ જીવરાજ દોશી	૪૦
ગ્રંથાંક ૪ (૩)	વિચાહપણ્ણત્તિ સૂત્ર : ભાગ : ૩ સંપાદક : પંડિત બેચરદાસ જીવરાજ દોશી	૫૦
ગ્રંથાંક ૯ (૧)	પન્નવણ્ણા સૂત્ર : ભાગ : ૧ સંપાદક : મુનિશ્રી પૂણ્યવિજયજી	૩૦
ગ્રંથાંક ૯ (૨)	પન્નવણ્ણા સૂત્ર : ભાગ : ૨ સંપાદક : મુનિશ્રી પૂણ્યવિજયજી	૩૦
ગ્રંથાંક ૧૫	દસપેચાલિચ સૂત્ર, ઉત્તરાખંડચણ્ણાઈ, આવરસચ સૂત્ર સંપાદક : મુનિશ્રી પૂણ્યવિજયજી	૫૦
ગ્રંથાંક ૧૭ (૧)	પઈણ્ણચ સૂત્ર : ભાગ ૧ : સંપાદક : મુનિશ્રી પૂણ્યવિજયજી	૮૦
ગ્રંથાંક ૧૭ (૨)	પઈણ્ણચ સૂત્ર : ભાગ ૨ : સંપાદક : મુનિશ્રી પૂણ્યવિજયજી	૮૦
ગ્રંથાંક ૧૭ (૩)	પઈણ્ણચ સૂત્ર : ભાગ ૩ : સંપાદક : મુનિશ્રી પૂણ્યવિજયજી	૬૦
ગ્રંથાંક ૫	ણાયાધમ્મકહાઓ : સંપાદક : મુનિશ્રી જમ્બૂવિજયજી	૧૨૫
ગ્રંથાંક ૧૮ (૧)	અનુયોગદ્વાર સૂત્ર : ભાગ ૧ સંપાદક : મુનિશ્રી જમ્બૂવિજયજી	૪૫૦

ગ્રંથાંક ૧૮ (૨) અનુયોગદ્વાર સૂત્ર : ભાગ ૨ સંપાદક : મુનિશ્રી જમ્બુવિજયજી	૪૫૦
ગ્રંથાંક ૧૯ (૧) શ્રી સ્થાનાંગ સૂત્ર : ભાગ ૧ સંપાદક : મુનિશ્રી જમ્બુવિજયજી	૫૫૦
ગ્રંથાંક ૧૯ (૨) શ્રી સ્થાનાંગ સૂત્ર : ભાગ ૨ સંપાદક : મુનિશ્રી જમ્બુવિજયજી	૫૫૦
ગ્રંથાંક ૧૯ (૩) શ્રી સ્થાનાંગ સૂત્ર : ભાગ ૩ સંપાદક : મુનિશ્રી જમ્બુવિજયજી	૫૫૦
ગ્રંથાંક ૨૦ (૧) શ્રી સમવાયાંગ સૂત્ર સંપાદક : મુનિશ્રી જમ્બુવિજયજી	૪૫૦

## -: પ્રાપ્તિ સ્થાન :-

- ૧) શ્રી મહાવીર જૈન વિદ્યાલય ઓગસ્ટ ક્રાંતિ માર્ગ, મુંબઈ - ૪૦૦ ૦૩૬.  
૨) શ્રી મહાવીર જૈન વિદ્યાલય પાલડી, બસ સ્ટેન્ડ પાસે, પાલડી, અમદાવાદ - ૩૮૦ ૦૦૬.  
(પેકિંગ અને પોસ્ટેજ ચાર્જ અલગ)

૧. મે. હેમચંદ અમરચંદ	૪૩. શ્રી તારાબેન જીવણલાલ પરીખ	૨૫. શ્રી દિનેશચંદ્ર હીમચંદ શાહ *
૨. શ્રી દેવકરણ મૂળજી	૪૪. મે. ભાઈચંદ અમુલખ	૨૬. શ્રી ભોગીલાલ લેહેરચંદ *
૩. શ્રી મોતીલાલ મૂળજી	૪૫. મે. ફૂલચંદ એન્ડ સન્સ	૨૭. ડૉ. કાન્તીલાલ છોટાલાલ દલાલ
૪. શ્રી કલ્યાણજી પુશાલ	૪૬. શ્રી હીરાલાલ ભોગીલાલ શાહ	૨૮. શ્રી ભવાનજી નરસી *
૫. શ્રી હીરાલાલ અમૃતલાલ મોદી	૪૭. મે. ચીમનલાલ જે. દલાલ એન્ડ કું.	૨૯. શ્રી કનૈયાલાલ સોભાગચંદ પરીખ
૬. શ્રી સારાભાઈ મગનલાલ મોદી	૪૮. મે. જાદવજી નરસીદાસની કું.	૩૦. શ્રી નાનકચંદ રીખવચંદ
૭. શ્રી હીરાલાલ બકોરદાસ	૪૯. શ્રી ગિરધરલાલ દીપચંદ મહેતા	૩૧. મે. સેવંતિલાલ કાન્તિલાલ એન્ડ કું.
૮. શ્રી ઓતમચંદ રણછોડદાસ	૫૦. શ્રી ભોગીલાલ મગનલાલ શાહ	૩૨. શ્રી ભાણજીભાઈ ધરમશીભાઈ શાપરીઆ
૯. શ્રી વાડીલાલ સારાભાઈ	૫૧. મે. વાડીલાલ ચત્રભૂજ ગાંધી	૩૩. શ્રી કસ્તુરભાઈ લાલભાઈ ચેરીટી ટ્રસ્ટ
૧૦. શ્રી પાનાચંદ માવજીભાઈ	૫૨. ડૉ. મોહનલાલ હેમચંદ શાહ	૩૪. ડૉ. વીરચંદ મગનલાલ શાહ *
૧૧. શ્રી મેઘજીભાઈ સોજપાલ	૫૩. મે. કેશવલાલ વજેચંદ શાહ	૩૫. શ્રી નાનચંદ જુઠાભાઈ મહેતા
૧૨. મે. રાયચંદ મોતીચંદ ઝવેરી	૫૪. મે. છગનલાલ કસ્તુરચંદ	૩૬. શ્રી ચીમનલાલ મોતીલાલ પરીખ
૧૩. શ્રી કકલદાસ ભુદરદાસ વકીલ	૫૫. શ્રી દિવાળીબેન પરીખ ટ્રસ્ટ *	૩૭. શ્રી હરિલાલ રવચંદ શાહ
૧૪. શ્રી નગીનચંદ કપુરચંદ ઝવેરી	૫૬. શ્રી કપુરચંદ નેમચંદ મહેતા *	૩૮. શ્રી બાલચંદ ગાંડાલાલ દોશી
૧૫. શ્રી મોતીચંદ ગિરધરલાલ કાપડીઆ	૫૭. શ્રી ઝવેરચંદ નેમચંદ મહેતા *	૩૯. શ્રી જમનાદાસ સારાભાઈ મોદી
૧૬. શ્રી દામોદરદાસ ભીમજી	૫૮. શ્રી કેવળચંદ નેમચંદ મહેતા *	૪૦. શ્રી નરેશચંદ મનસુખરામ ચેરીટી ટ્રસ્ટ
૧૭. શ્રી સોજપાળ કાયા	૫૯. શ્રી વ્રજલાલ કપુરચંદ મહેતા *	૪૧. શ્રી રસિકલાલ મોતીચંદ કાપડિયા
૧૮. શ્રી ગિરધરલાલ ત્રિકમલાલ	૬૦. શ્રી નંદગૌરી કપુરચંદ મહેતા *	૪૨. શ્રી મદનલાલ ઠાકોરદાસ શાહ
૧૯. શ્રી કાન્તિલાલ ઈશ્વરલાલ	૬૧. શ્રી શાંતાબેન ઝવેરચંદ મહેતા *	૪૩. શ્રી રતિલાલ ભાણજી મીઠાણી
૨૦. શ્રી હેમચંદ મોહનલાલ ઝવેરી	૬૨. શ્રી ચંદનબેન વ્રજલાલ મહેતા *	૪૪. ડૉ. અમૃતલાલ ઉજમશી શેઠ
૨૧. શ્રી મણિલાલ રીખવચંદ ઝવેરી	૬૩. શ્રી હીમચંદ કપુરચંદ શાહ	૪૫. ડૉ. શાંતિલાલ નગીનદાસ શાહ
૨૨. શ્રી માણેકલાલ યુનીલાલ	૬૪. શ્રી કેશવલાલ કપુરચંદ શાહ	૪૬. શ્રી બાબુભાઈ કસ્તુરચંદ શાહ
૨૩. શ્રી પ્રાણજીભાઈ ઝવેરચંદ	૬૫. શ્રી અમૃતલાલ જેઠાલાલ શાહ	૪૭. શ્રી કાન્તિલાલ રામચંદ શાહ
૨૪. શ્રી યુનીલાલ મૂળચંદ કાપડીઆ	૬૬. શ્રી જમનાદાસ કાળીદાસ ઝવેરી	૪૮. શ્રી પ્રાણજીવન વનેચંદ મહેતા
૨૫. શ્રી પુરુષોત્તમ અમરશી	૬૭. શ્રી મનુભાઈ ગુલાબચંદ કાપડિયા	૪૯. શ્રી સાકળચંદ જેઠાલાલ શાહ
૨૬. શ્રી જીવણલાલ કેશરીચંદ પરીખ	૬૮. શ્રી જયંતિલાલ રતનચંદ શાહ	૫૦. શ્રી ભાઈચંદ મૂળચંદ મહેતા
૨૭. શ્રી મોહોલાલ મગનલાલ	૬૯. શ્રી સોહનલાલ એમ. કોઠારી	૫૧. શ્રી ચંદ્રકાંત વીરચંદ પટણી
૨૮. શ્રી મોહનલાલ હેમચંદ ઝવેરી	૭૦. શ્રી ચીનુભાઈ નાથાલાલ શાહ	૫૨. શ્રી અજિતભાઈ મણિલાલ રીખવચંદ ઝવેરી *
૨૯. મે. કેશવલાલ પ્રેમચંદ મોદી	૭૧. શ્રી જસવંતલાલ યુનીલાલ શાહ	૫૩. શ્રી સુંદરલાલ રાયચંદ *
૩૦. શ્રી સેવંતીલાલ હીરાલાલ ચોકસી	૭૨. શ્રી રતિલાલ ચીમનલાલ શાહ	૫૪. શ્રી લાલભાઈ લલ્લુભાઈ પરીખ
૩૧. મે. ભોગીલાલ લેહેરચંદ	૭૩. શ્રી હરજીવનદાસ રામજી શાહ	૫૫. શ્રી સિદ્ધશૈલ જૈન બાલાશ્રમ (હીરક મહોત્સવ) પાસ્ટ સ્ટુડન્ટ્સ યુનિયન ટ્રસ્ટ
૩૨. મે. રતિલાલ વર્ધમાન શાહ	૭૪. શ્રી ઈન્દુલાલ ભોગીલાલ મહેતા	૫૬. શ્રી જગજીવન પોપટલાલ શાહ *
૩૩. શ્રી ચંદુલાલ સારાભાઈ મોદી	૭૫. શ્રી દીપચંદ સવરાજ ગારડી	૫૭. શ્રી કેશવલાલ ભુલાપીદાસ *
૩૪. મે. રમણલાલ મોહનલાલ એન્ડ કું.	૭૬. શ્રી રમણલાલ નગીનદાસ પરીખ *	૫૮. શ્રી લક્ષ્મીચંદ દુર્લભજી *
૩૫. શ્રી કાલીદાસ વીરજી દોશી	૭૭. શ્રી પ્રફુલભાઈ રતિલાલ શાહ *	૫૯. શ્રી મહેશકુમાર વાડીલાલ ગાંધી *
૩૬. મે. પોપટલાલ મનસુખરામ	૭૮. શ્રી સારાભાઈ લખમીચંદ ઝવેરી *	૬૦. શ્રી પોપટલાલ ભીખાચંદ *
૩૭. મે. મૂળચંદ હીરાચંદ એન્ડ સન્સ	૭૯. ડૉ. રમણલાલ ચીમનલાલ શાહ *	૬૧. શ્રી ચિત્તરંજન દામોદરદાસ શાહ *
૩૮. મે. પુરુષોત્તમ સુરચંદ	૮૦. શ્રી પ્રાણલાલ કાનજીભાઈ દોશી *	૬૨. શ્રી રાજેન્દ્ર જયંતિલાલ શાહ *
૩૯. શ્રી ભોગાભાઈ જેસિંગલાલ દલાલ	૮૧. શ્રી જયંતભાઈ માવજીભાઈ શાહ *	૬૩. શ્રી રણછોડદાસ રાયચંદ *
૪૦. શ્રી ફૂલચંદ લીલાધર વોરા	૮૨. ડૉ. હિંમતલાલ જેવતલાલ મહેતા *	૬૪. શ્રી શાંતીલાલ યુનીલાલ કપાસી *
૪૧. શ્રી ચીમનલાલ ઝાઘાભાઈ પરીખ	૮૩. શ્રી ચીમનલાલ કેશવલાલ *	૬૫. શ્રી ચીમનલાલ છગનલાલ શાહ *
૪૨. શ્રી જમનાદાસ મોનજી ઝવેરી	૮૪. ડૉ. રશ્મિકાંત દીપચંદ ગારડી *	