

DL  
A3  
||

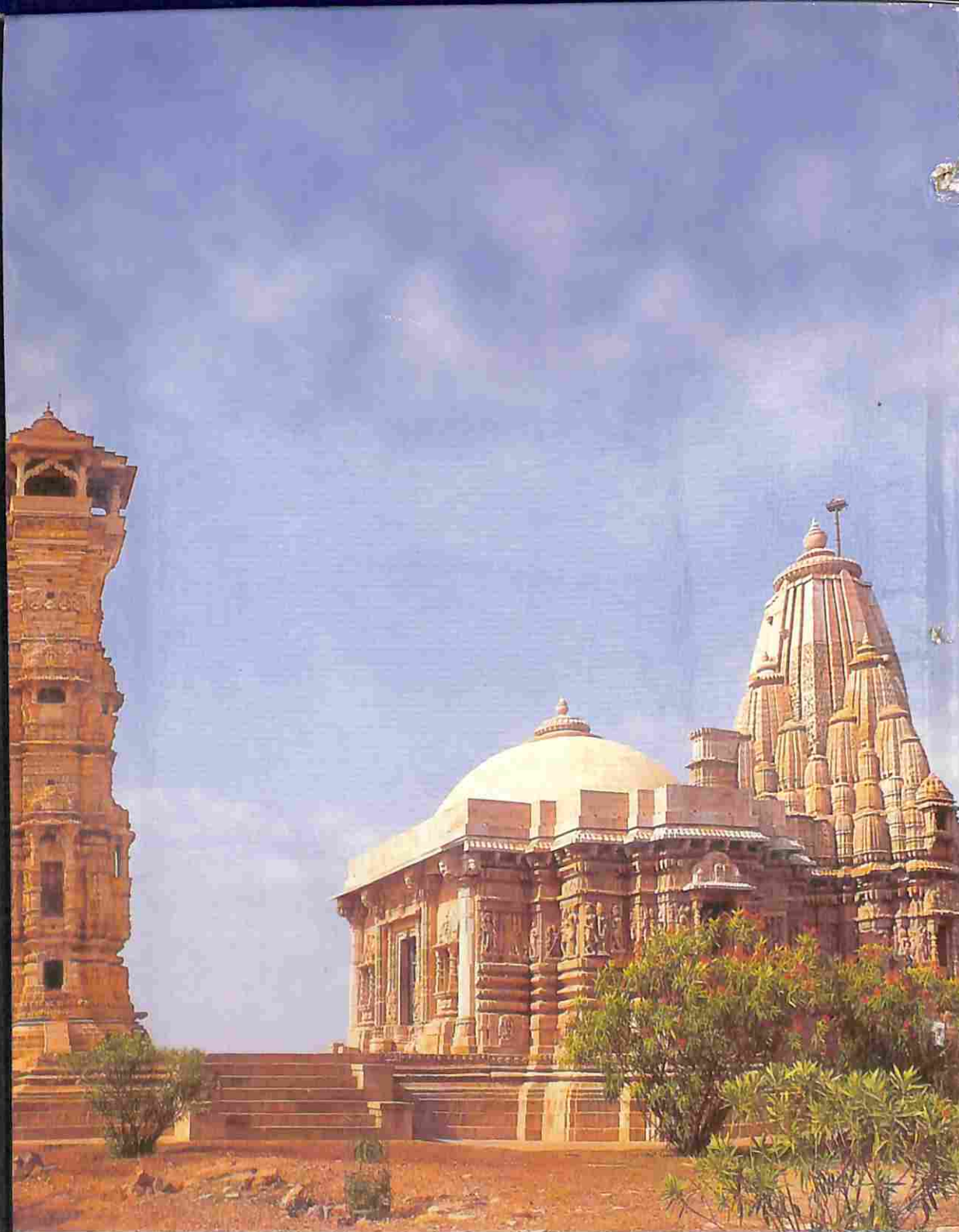

*Kirti Stambha • Chittorgarh, Rajasthan*

# શ્રી મહાવીર જૈન વિદ્યાલય

સત્યાસીમો વાર્ષિક અહેવાલ

૨૦૦૧ - ૨૦૦૨



*Mahavira Temple • Kumbhariyaji, Gujarat*



## શ્રી મહાવીર જૈન વિદ્યાલય

### હિતવર્ધકની નામાવલિ

૧. શ્રી ભોગીલાલ લેહેરચંદ ફાઉન્ડેશન ટ્રસ્ટ  
પ્રતિ : શ્રી પ્રતાપભાઈ ભોગીલાલ
૨. શેઠશ્રી ઝવેરચંદ જૂઠાભાઈ વસા મેમોરીયલ ટ્રસ્ટ  
પ્રતિ : શ્રી વિનોદ ઝવેરચંદ વસા
૩. શ્રી ચંદ્રકાંત અમૃતલાલ દોશી
૪. શ્રી જે. એચ. દોશી
૫. શ્રી શ્રેણિક ચેરીટેબલ ટ્રસ્ટ  
પ્રતિ : શ્રી શ્રેણિકભાઈ કસ્તુરભાઈ
૬. શ્રી લાલભાઈ દલપતભાઈ સ્મારક ટ્રસ્ટ  
પ્રતિ : શ્રી શ્રેણિકભાઈ કસ્તુરભાઈ
૭. શ્રી લક્ષ્મીચંદ ડી. ઝવેરી
૮. શ્રી ધનવંતભાઈ શાંતિલાલ શાહ
૯. શ્રી બીપીનભાઈ શાંતિલાલ શાહ
૧૦. શ્રી ભરતભાઈ શાંતિલાલ શાહ
૧૧. શ્રી વિજયભાઈ શાંતિલાલ શાહ
૧૨. ડૉ. (મિસીસ) કુસુમબેન સુરેશભાઈ કોઠારી
૧૩. ડૉ. લીલાચંદ દામોદર શાહ
૧૪. શ્રી લલીતચંદ્ર પોપટલાલ દોશી
૧૫. શ્રીમતી ઈન્દુમતીબેન શ્રીકાંતભાઈ વસા
૧૬. શ્રી કમુબેન ચીનુભાઈ શાહ
૧૭. શ્રી દલીચંદ વનેચંદ મહેતા
૧૮. સ્વ. લલીતાબેન કિર્તીલાલ પરીખ  
હ. શ્રી એસ. કે. પરીખ
૧૯. સ્વ. કિર્તીલાલ મલુકચંદ પરીખ  
હ. શ્રી એસ. કે. પરીખ
૨૦. શ્રી ખીમજી કુંવરજી ટ્રસ્ટ  
પ્રતિ : શ્રી શીવજીભાઈ કે. વિક્રમશી
૨૧. શ્રી મહેચ્છા ટ્રસ્ટ  
પ્રતિ : શ્રી વિમલભાઈ એમ. શાહ

શ્રી મહાવીર જૈન વિદ્યાલયના આદ્ય પ્રેરક  
પરમ ઉપધારી, યુગદષ્ટા, આચાર્યપ્રવર

## શ્રી વિજયવલ્લભસૂરીશ્વરજી મહારાજ

જીવનમાં આત્મકલ્યાણ અને લોકકલ્યાણની ભાવનાનો  
પુણ્ય સંગમ સાધી ધાર્મિક અને વ્યવહારિક જ્ઞાનની  
અમૃત-પરબો દ્વારા સમાજને સર્વાંગીણ અભ્યુદયના  
માર્ગે પ્રેરનાર પ્રભાવક જ્યોતિર્ધર



## શ્રી મહાવીર જૈન વિદ્યાલય

### સત્યાસીમો વાર્ષિક અહેવાલ

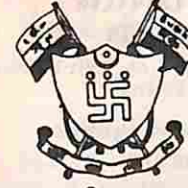

સ્થાપના : ઈ. સ. ૧૯૧૫

વીર સંવત : ૨૫૨૭-૨૮

વિક્રમ સંવત : ૨૦૫૭-૫૮

ઈ. સ. ૨૦૦૧-૨૦૦૨

### સ્તુતિ

સંસુદ્ધસક્કવિક્ષિત્તદત્તદંભોલિદહણમયમીયો ।  
'સરણં સરણં તિ તુમં ભગવં મહ હોહ' જંવંતો ॥૧॥  
જસસ ભુવણેક્કગુરુણો પયંતરં પાવિણણ અસુરિદો ।  
સક્કાઓ વિ ન સંકહ સો સરણં મહ મહાવીરો ॥૨॥  
આચાર્ય શ્રીવર્ધ્ધમાનસૂરિ

સ્વાહ્યાતઃ સ્વલુ ધર્મોઝ્યં ભવદ્ભિર્જિનોત્તમઃ ।  
યઃ સમાલમ્બમાનો હિ ન મજ્જેદ્ ભવસાગરે ॥  
સંયમઃ સુનુતં શૌચં બ્રહ્માર્કિચનતા તપઃ ।  
શાન્તિર્માર્દવમૃજુતા મુક્તિશ્ચ દશઘા સ તુ ॥  
આચાર્ય હેમચંદ્રસૂરિજી

### ટ્રસ્ટીઓ

- |                                    |                         |
|------------------------------------|-------------------------|
| ૧. શ્રી કીર્તિલાલ કાળીદાસ દોશી     | - ચેરમેન - ટ્રસ્ટ બોર્ડ |
| ૨. શ્રી પ્રાણલાલ કાનજીભાઈ દોશી     | - ટ્રસ્ટી               |
| ૩. શ્રી વિનોદ ઝવેરચંદ વસા          | - ટ્રસ્ટી               |
| ૪. શ્રીમતી શારદાબેન ઉત્તમલાલ મહેતા | - ટ્રસ્ટી               |
| ૫. શ્રી ખાંતિલાલ ગોકળદાસ શાહ       | - ટ્રસ્ટી               |

### હોદ્દેદારો

- |                                  |                    |
|----------------------------------|--------------------|
| ૧. શ્રી દીપચંદભાઈ સવરાજ ગારડી    | - પ્રમુખ           |
| ૨. શ્રી કીર્તિલાલ કાળીદાસ દોશી   | - ઉપપ્રમુખ         |
| ૩. શ્રી ખાંતિલાલ ગોકળદાસ શાહ     | - માનદ્મંત્રી      |
| ૪. શ્રી શ્રીકાન્તભાઈ સાકરચંદ વસા | - માનદ્મંત્રી      |
| ૫. શ્રી સુબોધરત્ન ચીમનલાલ ગારડી  | - માનદ્મંત્રી      |
| ૬. શ્રી મહેશભાઈ વાડીલાલ ગાંધી    | - માનદ્ કોષાધ્યક્ષ |
| ૭. શ્રી અરવિંદભાઈ રતિલાલ શાહ     | - માનદ્ કોષાધ્યક્ષ |



# શ્રી મહાવીર જૈન વિદ્યાલય

આધ્યક્ષ : સમયદર્શી આચાર્યપ્રવર શ્રી વિજયવલ્લભસૂરીશ્વરજી મહારાજ

સ્થાપના : ઈ.સ. ૧૯૧૫

૧૮૬૦ સોસાયટી રજિસ્ટ્રેશન એક્ટ મુજબ રજિસ્ટર્ડ નં. ૭૦૩, તા. ૪-૫-૧૯૩૪  
મુંબઈ પબ્લિક ટ્રસ્ટ એક્ટ, ૧૯૫૦ મુજબ રજિસ્ટર્ડ એ. ૧૪૬૦ (મુંબઈ), તા. ૨૦-૫-૧૯૩૪  
મુંબઈ પબ્લિક ટ્રસ્ટ એક્ટ, ૧૯૫૦ મુજબ રજિસ્ટર્ડ એ. જી. ૧૮૮૩ (અમદાવાદ) તા. ૧૧-૭-૧૯૬૦

\*\*\*\*\*

અનુક્રમ	પાના નં.	મહારાષ્ટ્ર રાજ્ય	મહારાષ્ટ્ર રાજ્ય
૧. વાર્ષિક અહેવાલ	૩	મુખ્ય કાર્યાલય : શ્રી મહાવીર જૈન વિદ્યાલય	શ્રી વારીલાલ સારાભાઈ વિદ્યાર્થીગૃહ ઓગસ્ટ કાંતિ માર્ગ, મુંબઈ-૪૦૦ ૦૩૬.
૨. લોન રીફંડ અને સિંહાવલોકન	૬	ઓગસ્ટ કાંતિ માર્ગ, મુંબઈ-૪૦૦ ૦૩૬	ટેલિફોન : ૨૩૮૮૭૮૯૧, ૨૩૮૬૪૪૧૭ ફેક્સ : (૦૨૨) ૨૩૮૫૧૬૪૮
૩. કાર્યવાહક સમિતિની હાજરી	૬૬	ટેલિફોન : ૨૩૮૮ ૧૬ ૦૧	શ્રી જૈન ઉદ્યોગગૃહ બિલ્ડીંગ ૧૦૮/૧૧૭, સી.પી. ટેંક, મુંબઈ-૪૦૦૦૦૪.
૪. વ્યવસ્થાપક સમિતિની હાજરી અને હક્કની રૂએ હાજર રહેતા સભ્યોની યાદી	૬૮	૨૩૮૬ ૪૪ ૧૭ ૨૩૮૮ ૭૮ ૮૧	ટેલિફોન : ૨૨૪૧૨૫૭૪ આચાર્યશ્રી વિજયવલ્લભસૂરીશ્વરજી
૫. વાર્ષિક સાધારણ સભાની નોંધ	૮૧	ફેક્સ : ૨૩૮૫ ૧૬ ૪૮	જન્મશતાબ્દી વિદ્યાર્થીગૃહ જુહુ લેન, મહાવીર ચોક, અંધરી (વ.), મુંબઈ-૪૦૦ ૦૫૮.
૬. શ્રી મહાવીર જૈન વિદ્યાલયનું સને ૨૦૦૧-૨૦૦૨નું સરવૈયું આવક ખર્ચનો હિસાબ	૯૯	Gram : 'AGAMSUTRA' Malbar Hill, Mumbai-36.	ટેલિફોન : ૨૬૨૧ ૦૩ ૭૪/૨૬૭૧ ૮૬ ૪૧ શ્રી મહાવીર જૈન વિદ્યાલય
૭. શ્રી જિનાલય ટ્રસ્ટનું સને ૨૦૦૧-૨૦૦૨નું સરવૈયું આવક-ખર્ચનો હિસાબ	૧૩૭		શ્રી ભારત જૈન વિદ્યાલય બી.એમ.સી. કોલેજની બાજુમાં, અગરકર રોડ, પુણે-૪૧૧ ૦૦૪. ટેલિફોન : ૨૫૬૫૧૨૨૬
૮. જિનાગમ પ્રકાશન ટ્રસ્ટનું સને ૨૦૦૧-૨૦૦૨નું સરવૈયું આવક-ખર્ચનો હિસાબ	૧૪૬		ગુજરાત રાજ્ય શ્રી ભોળાભાઈ જેસિંગભાઈ વિદ્યાર્થીગૃહ પાલડી બસ સ્ટેન્ડ સામે, અમદાવાદ-૩૮૦ ૦૦૬. ટેલિફોન : ૬૫૭૯૮૫૬ / ૬૫૮૪૩૫૨
૯. શ્રી સા.મ. મોદી લો. સ્કો. ફંડ	૧૫૩		શ્રી લેહેરચંદ ઉત્તમચંદ વિદ્યાર્થીગૃહ આર. વી. દેસાઈ રોડ, પ્રતાપનગર, વડોદરા-૩૯૦ ૦૦૪. ટેલિફોન : ૨૪૩૨ ૪૬૮
૧૦. શ્રી સા.મ. મોદી ઉ. અ. શિ. ફંડ	૧૫૪		શ્રી લેહેરચંદ ઉત્તમચંદ વિદ્યાર્થીગૃહ પંચાયત કાર્યાલય નજીક, વલ્લભવિદ્યાનગર-૩૮૮ ૧૨૦. ટેલિફોન : ૨૩૦૨૧૧
૧૧. શ્રી ખેડા જૈન વિ.ઉ.શિ. લોન ફંડ	૧૫૫		શ્રી મણિલાલ દુર્લભજી વિદ્યાર્થીગૃહ હિલ ડ્રાઇવ, તળાજા રોડ, ભાવનગર ૩૬૪ ૦૦૨. ટેલિફોન : ૨૫૬૩૮૬૯/૨૫૭૦૨૨૧
૧૨. પેટ્રોની નામાવલી ૨જી કવર પેજ ૩જી કવર પેજ અને	૧૬૧	શ્રી મહાવીર જૈન વિદ્યાલય	શ્રીમતી શારદાબેન ઉત્તમલાલ મહેતા કન્યા છાત્રાલય - શ્રી નિકેતન દશા પોરવાડ સોસાયટી, આર્યબિલ ભવન પાસે, પાલડી, અમદાવાદ-૩૮૦ ૦૦૭ ટેલિફોન : ૬૫૮૨૯૫૬ / ૬૫૮૭૬૨૭.
૧૩. વાઈસ પેટ્રોની નામાવલી	૧૬૫	ઓડીટર્સ મે. કે. એફ. દોશી એન્ડ કું.	રાજસ્થાન રાજ્ય ડૉ. યાવન્ટરાજ પુનમચંદજી અને શ્રીમતી સંપૂર્ણા જૈન વિદ્યાર્થીગૃહ ચિત્રકુટનગર, ભુવાણા પ્રતાપનગર બાયપાસ, ઉદયપુર (રાજસ્થાન) ૩૧૩૦૦૧. ટેલિફોન : (૦૨૯૪) ૨૪૪૦૩૭૭.
૧૪. ક.છા. આદ્ય સંસ્થાપકોની નામાવલી	૧૬૭	ચાર્ટર્ડ એકાઉન્ટન્ટસ	
૧૫. શુભેચ્છકોની નામાવલી	૧૬૮	મુંબઈ-૪૦૦ ૦૨૦.	

મુદ્રક :

વિનાયક પ્રિન્ટર્સ

વિજાપન ભવન, ભદ્ર,  
અમદાવાદ-૩૮૦ ૦૦૧.

ફોન : ૫૫૦ ૬૧૬૧.

જી સત્યાસીમો - વાર્ષિક અહેવાલ જી

॥ શ્રી મહાવીરાય નમ : ॥

॥ જયન્તુ વીતરાગા ॥

॥ શ્રી વાસુપૂજ્યસ્વામીને નમ : ॥

## શ્રી મહાવીર જૈન વિદ્યાલય

સત્યાસીમો વાર્ષિક અહેવાલ

વીર સંવત : ૨૫૨૭-૨૮

વિક્રમ સંવત : ૨૦૫૭-૫૮

ઈ.સ. ૨૦૦૧-૨૦૦૨

વ્યવસ્થાપક સમિતિ વર્ષ : તારીખ ૧-૪-૨૦૦૧ થી તારીખ ૩૧-૩-૨૦૦૨  
હિસાબી વર્ષ : તારીખ ૧-૪-૨૦૦૧ થી તારીખ ૩૧-૩-૨૦૦૨

સામાન્ય સમિતિના માન્યવર સભ્યશ્રીઓ જોગ,

આજના યુગમાં પ્રત્યેક વ્યક્તિને પગભર અને સ્વાવલંબી બનાવવા વિદ્યાદાન અનુકરણીય અને અનુમોદનીય દાન છે. ધર્મનું પોષણ શિક્ષિત સમાજ સુવ્યવસ્થિત કરી શકે છે અને સમાજને શિક્ષિત કરવા માટે ઉત્તમ વિદ્યાસંકુલો સ્થાપવા જરૂરી છે. યુગપુરુષ આચાર્યશ્રી વિજયવલ્લભસૂરીશ્વરજી મહારાજ સાહેબે સમયના ઍંધાણ દાયકાઓ પૂર્વે પારખી શ્રી મહાવીર જૈન વિદ્યાલયની સ્થાપના માટે જે પ્રેરણા આપી છે એ ચમત્કાર ન હતો. પરંતુ ધર્મને ટકાવવા અને સુવ્યવસ્થિત કરવા સુશિક્ષિત જૈન સમાજની આવશ્યકતાની આગવી સૂઝ હેયાકોઠે હતી.

વધતી જતી વય માનવીને કદાચ વૃદ્ધ બનાવશે. પરંતુ ૮૭માં વર્ષની વયે વિદ્યાલયે નવી મંજીલો સર કરવાની છે. હજુ શિક્ષણના ક્ષેત્રમાં એન્જનીયરીંગ કોલેજ કરવાની ખૂબજ આવશ્યકતા અને તાતી જરૂર છે. જૈન સમાજની શ્રી મહાવીર જૈન વિદ્યાલય પાસેની અપેક્ષાઓ વધતી જાય છે.

હાલ શ્રી મહાવીર જૈન વિદ્યાલય પોતાના ૮ વિદ્યાર્થીગૃહોમાં અને ૧ કન્યા છાત્રાલયમાં એસ.એસ.સી. પછી સ્નાતક કક્ષાના અભ્યાસક્રમ સુધી પ્રવેશ આપે છે. અત્યારના શૈક્ષણિક ક્ષેત્રના પરિવર્તનો આપણા આ અભિગમમાં ફેરફાર ઈચ્છે છે. તીવ્ર હરિકાઈના યુગમાં માત્ર સ્નાતક સુધીનો અભ્યાસ પૂર્ણ નથી. હકીકતમાં તો સ્નાતક સુધી અભ્યાસ કરેલા આપણા વિદ્યાર્થીઓ/વિદ્યાર્થિનીઓ માટે કારકીર્દી ઘડવાની ઉજળી તકો હવે રહી નથી. અનુસ્નાતક કક્ષાના અને વ્યવસાયલક્ષી અભ્યાસક્રમ એ હાલના સમયની જરૂર છે અને તેને અનુલક્ષીને આપણે આપણા અનુસ્નાતક કક્ષાના વિદ્યાર્થીઓને પણ વિદ્યાર્થીગૃહની સગવડતા આપવા વિચાર કરવો પડશે.

પરિવર્તિત સમય સાથે તાલ મિલાવવા આપણે આપણા વિદ્યાર્થીઓ/વિદ્યાર્થિનીઓના વ્યક્તિત્વના સર્વાંગી વિકાસને ધ્યાનમાં રાખવો પડશે. તા. ૧૩-૧૪ અને ૧૫ નવેમ્બર, ૧૯૯૯ દરમ્યાન અમદાવાદ મુકામે યોજાયેલ વિદ્યાર્થી શિબીર એ દિશામાં એક સ્તુત્ય પગલું હતું. આ વિદ્યાર્થી સેમીનારની જવલંત સફળતા અને ઉપયોગિતાને અનુલક્ષીને તા. ૨૪ થી ૨૫ ડિસેમ્બર, ૨૦૦૧ દરમ્યાન પૂના મુકામે ત્રિદિવસીય વિદ્યાર્થી સેમીનારનું આયોજન અદ્ભુત સફળતાને વર્યું. સેમીનાર દરમ્યાન આપણા વિદ્યાર્થીઓ/વિદ્યાર્થિનીઓએ આપેલ Feed Backને જો સંદેશ ગણીએ તો આ પ્રવૃત્તિને વિદ્યાલયની વિવિધ પ્રવૃત્તિઓમાંનું એક કાયમી અંગ બનાવવાનો છે.

માનવીય સાધનો અને સંપત્તિનો વિકાસ જ્ઞાનના સથવારે જ થાય છે. યુગદંષ્ટ્રાના આશિર્વાદથી જ્ઞાનની જ્યોતિ ઝળહળતી રાખવામાં વિદ્યાલય પાછળ નહી રહે. વિદ્યાલયની એક સિવાયની દરેક શાખામાં કોમ્પ્યુટર ટ્રેનીંગની વ્યવસ્થા કરવામાં આવી છે. સેમીનારો/વ્યાખ્યાનોનું આયોજન, ધાર્મિક/શૈક્ષણિક પ્રવાસોનું આયોજન, રમતગમત હરિકાઈનું આયોજન વગેરે પ્રવૃત્તિઓએ આપણા યુવા વર્ગમા એક પ્રકારની જાગૃતિ પેદા કરી છે. આવતા વર્ષોમાં આપણા વિદ્યાર્થીઓ/વિદ્યાર્થિનીઓના વ્યક્તિત્વના સર્વાંગી વિકાસના અનેક પગલાં લેવાનું વિચારેલ છે.



અમોને આશા અને શ્રદ્ધા છે કે આપણો જૈન સમાજ અમારી સાથે છે અને જૈન સમાજના યુવા વર્ગને માટે કેળવણી અંગે જે પણ સગવડો ઉભી કરવી જરૂરી છે તે માટે વિદ્યાલય હરહંમેશ કટિબદ્ધ છે અને સતત પ્રયત્નશીલ રહે છે. સંસ્થાના આ કાર્યોમાં સમાજના સાધન સંપન્ન સુશ્રાવક ભાઈ-બહેનો હંમેશા નાણાંનો ધોધ વહાવ્યા કરે છે. પરંતુ દિનપ્રતિદિન વધતી જતી મોંઘવારી અને વ્યાજના દરોમાં સતત ઘટાડો એ ચિંતાનું કારણ છે. કિન્તુ અમોને શ્રદ્ધા છે કે સમાજ આજ સુધી અમારી પડખે રહ્યો છે એમ જ રહેશે.

સૌના સથવારે, આપણે તન, મન અને ધનથી વિદ્યાલયની સેવામાં હંમેશા ઊભા રહીએ અને યુગપુરૂષના આશીષ સહ, ભવ્ય ભૂતકાળના સહારે, સુંદર વર્તમાનની કેડી પર કદમ મિલાવતા મિલાવતા ઉત્કૃષ્ટ ભવિષ્યનું સ્વપ્ન સિદ્ધ કરીએ.

વિદ્યાલયના કાર્યોમાં અને વહીવટી સંચાલનમાં કંઈ ક્ષતિ રહી ગઈ હોય કે કોઈના મનને જાણે-અજાણે દુ:ખ પહોંચાડ્યું હોય તો ક્ષમા યાચના.

લિ.

સેવકો

ખાંતિલાલ ગોકળદાસ શાહ

શ્રીકાન્ત સાકરચંદ વસા

સુબોધરત્ન ચીમનલાલ ગારડી

માનદ્ મંત્રીઓ



પ્રવેશ અને સંખ્યાપૂર્તિ

૨.૧ વિદ્યાર્થીગૃહોમાં પ્રવેશની વિગત : સને ૨૦૦૧-૨૦૦૨

શ્રી મહાવીર જૈન વિદ્યાલયના આઠ વિદ્યાર્થીગૃહો તથા અમદાવાદ ખાતેના કન્યા છાત્રાલયમાં અનુક્રમે કુલ પ્રવેશ ક્ષમતા ૯૦૫ વિદ્યાર્થીઓ અને ૮૫ વિદ્યાર્થીનીઓ મળી કુલ ૯૯૦ ની સામે કુલ ૭૯૮ વિદ્યાર્થીઓ અને ૮૪ વિદ્યાર્થીનીઓ મળી કુલ ૮૮૨ને પ્રવેશ આપતાં નિવાસદર ૮૯ ટકા જેટલો થયો છે. વિદ્યાર્થી ગૃહો અને કન્યા છાત્રાલયની પ્રવેશની વિગતો નીચે પ્રમાણે છે. બહાર રહીને અભ્યાસ કરતા ટ્રસ્ટ વિદ્યાર્થીઓની સંખ્યા ૪ છે.

પત્રક - ૧

અનુ. નં.	વિદ્યાર્થી ગૃહ	પ્રવેશ ક્ષમતા	જુના વિદ્યાર્થીઓ	નવા જોડાયેલ વિદ્યાર્થીઓ/	કુલ પ્રવેશ	નિવાસ દર %
૧	૨	૩	૪	૫	૬	૭
૧.	મુંબઈ, સી.પી. ટેંક	૨૬	-	૨૫	૨૫	૯૭
૨.	અંધેરી	૧૮૯	૧૩૨	૬૩	૧૯૫	૧૦૪
૩.	પૂના	૧૩૮	૭૨	૬૬	૧૩૮	૧૦૦
૪.	અમદાવાદ	૧૩૫	૮૫	૫૪	૧૩૯	૧૦૩
૫.	વડોદરા	૮૭	૩૫	૨૬	૬૧	૭૦
૬.	વલ્લભ વિદ્યાનગર	૧૫૦	૯૧	૫૪	૧૪૫	૯૭
૭.	ભાવનગર	૧૦૦	૫૦	૨૨	૭૨	૭૨
૮.	કન્યા છાત્રાલય, અમદાવાદ	૮૫	૫૧	૩૩	૮૪	૯૯
૯.	ઉદયપુર	૮૦	-	૧૯	૧૯	૨૪
<b>કુલ</b>		<b>૯૯૦</b>	<b>૫૧૬</b>	<b>૩૬૨</b>	<b>૮૭૮</b>	<b>૮૯</b>
૧૦.	બહાર રહીને અભ્યાસ કરતા વિદ્યાર્થીઓ	-	૨	૨	૪	-
<b>કુલ</b>		<b>૯૯૦</b>	<b>૫૧૮</b>	<b>૩૬૪</b>	<b>૮૮૨</b>	<b>૯૯</b>

નોંધ :

- (૧) શ્રી ભારત જૈન વિદ્યાલય, પૂનામાં જૂના અને નવા મળી ૭૨ વિદ્યાર્થીઓને પ્રવેશ આપવામાં આવેલ છે.
- (૨) અહેવાલના વર્ષ દરમ્યાન ઉદયપુર શાખા નવી શરૂ કરવામાં આવેલ છે. તેની પ્રવેશ ક્ષમતા ૮૦ની છે. અહેવાલના વર્ષમાં વિદ્યાર્થીગૃહોમાં વિદ્યાર્થીઓનો ધસારો સારા પ્રમાણમાં રહ્યો હતો. જે નિવાસદરના આંકડા ઉપરથી સ્પષ્ટ થાય છે. પરિણામે (ટ્રસ્ટ સિવાય) મેરિટ વિભાગમાં પ્રવેશ ઊંચી ટકાવારીએ જ લભ્ય હતો.



૨.૨ લોન, હાફ પેઈંગ, પેઈંગ, ટ્રસ્ટ ઇત્યાદી પ્રવેશનું વર્ગીકરણ

અહેવાલના વર્ષમાં વિદ્યાર્થીગૃહોમાં લોન, હાફ પેઈંગ, પેઈંગ, ટ્રસ્ટ ઇત્યાદિનું વર્ગીકરણ નીચે મુજબ છે.  
(કૌંસમાં આપેલી સંખ્યા વર્ષ ૨૦૦૦-૨૦૦૧ની છે.)

પત્રક - ૨

વિદ્યાર્થી ગૃહ	લોન	હાફ પેઈંગ	પેઈંગ	ટ્રસ્ટ	નિ:શુલ્ક	કુલ	ન્યૂનતમ પ્રવેશ યોગ્યતા ગુણવત્તાના ધોરણે
૧	૨	૩	૪	૫	૬	૭	૮
મુંબઈ	૨	-	૧૦	૧૩	-	૨૫	૫૬.૧૭%
સી.પી. ટેંક	(-)	(-)	(-)	(-)	-	(-)	(-)
અંધેરી	૧૪	૫	૪૬	૧૩૦	-	૧૯૫	૭૨.૨૦%
	(૧૧)	(૫)	(૪૭)	(૧૩૩)	-	(૧૯૬)	(૭૪.૮૬%)
પૂના	૧૨	૮	૧૦૩	૧૫	-	૧૩૮	૫૬.૫૦%
	(૧૦)	(૨)	(૧૦૪)	(૬)	-	(૧૨૩)	(૫૧.૫૦%)
અમદાવાદ	૧૪	૨	૩૭	૮૬	-	૧૩૯	૭૮.૦૦%
	(૧૨)	(૧)	(૪૮)	(૮૨)	-	(૧૪૩)	(૭૧.૮૬%)
વલ્લભ વિદ્યાનગર	૧૭	૧૧	૬૭	૫૦	-	૧૪૫	૬૫.૦૦%
	(૧૨)	(૬)	(૭૨)	(૫૨)	-	(૧૪૨)	(૬૦.૬૩%)
વડોદરા	૨૩	૯	૨૨	૭	-	૬૧	૫૦.૫૦%
	(૧૫)	(૧૦)	(૨૭)	(૮)	-	(૬૦)	(૪૫.૦૦%)
ભાવનગર	૧૯	૧૫	૩૬	૨	-	૭૨	૪૮.૫૦%
	(૧૭)	(૨૨)	(૫૧)	(૨)	-	(૮૨)	(૫૦.૦૦%)
કન્યા છાત્રાલય	-	-	-	૨૪	૬૦	૮૪	૭૭.૮૩%
અમદાવાદ	-	-	-	(૨૯)	(૫૦)	(૮૮)	(૮૧.૦૦%)
ઉદયપુર	૬	૨	૧૧	-	-	૧૯	૪૫.૦૦%
	(-)	(-)	(-)	(-)	(-)	(-)	(-)
બહાર રહીને અભ્યાસ કરતા ટ્રસ્ટ વિદ્યાર્થીઓ	-	-	-	૪	-	૪	-
કુલ	૧૦૭	૫૨	૩૩૨	૩૧૭	૬૦	૮૮૨	
	(૭૭)	(૪૭)	(૩૪૯)	(૩૧૨)	(૫૯)	(૮૪૪)	
પ્રવેશની ટકાવારી	૧૨.૧૩	૫.૮૯	૩૭.૬૪	૩૫.૯૪	૬.૮૦	૯૮.૪૦	
	(૯.૦૯)	(૫.૫૪)	(૪૧.૨૦)	(૩૭.૧૯)	(૬.૯૬)	(૧૦૦)	

ટ્રસ્ટ સીટોમાં અમદાવાદ શાખા સિવાય સામાન્ય રીતે ૫૦% ગુણ સુધીના વિદ્યાર્થી ઓને પ્રવેશ આપવામાં આવેલાં, જ્યારે અમદાવાદના વિદ્યાર્થી ગૃહમાં પ્રવેશ માટે ધસારો રહેતો હોવાથી ત્યાં પ્રવેશનું પ્રમાણ ટ્રસ્ટ સીટ તથા અન્યનું ૧:૧ નું ધોરણ રાખવાનું તા. ૨-૮-૧૯૯૭નાં રોજ યોજાયેલ વ્યવસ્થાપક સમિતિની સભામાં નિર્ણય લેવાયા અનુસાર પ્રવેશ આપવામાં આવતા અમદાવાદ વિદ્યાર્થી ગૃહમાં ટ્રસ્ટ સીટમાં ૬૭.૧૭ ટકાએ અટકયો હતો.

વિદ્યાશાખાઓ :

૨.૩ અહેવાલના વર્ષ દરમિયાન જુદી જુદી વિદ્યાશાખાઓમાં અભ્યાસ કરતાં વિદ્યાર્થીઓ / વિદ્યાર્થિનીઓની વિગતો નીચે મુજબ છે.

શૈક્ષણિક વર્ષ ૨૦૦૧-૨૦૦૨ દરમિયાન વિદ્યાશાખાવાર વિદ્યાર્થી ઓ/વિદ્યાર્થિનીઓની સંખ્યા

પત્રક - ૩

શાખા	વિનયન	વિજ્ઞાન	વાણિજ્ય	ઈજનેરી	ફાર્મસી	તબીબી	બી.બી.એ.	બી.એ.	એલ.કુલ
							એમ.બી.એ.	એમ.	એલ.
							એમ.સી.એ.	એસ.	બી.
							કોમ્પ્યુટર		
૧	૨	૩	૪	૫	૬	૭	૮	૯	૧૦ ૧૧
મુંબઈ, સી.પી. ટેંક	-	૧	૨૩	૧	-	-	-	-	- ૨૫
અંધેરી	-	૨૦	૧૩૭	૩૫	-	૧	-	૨	- ૧૯૫
પૂના	-	૧૬	૮૮	૨૪	૭	૧	-	-	૨ ૧૩૮
અમદાવાદ	-	૨૨	૭૩	૧૫	૧	૪	૨૪	-	- ૧૩૯
વડોદરા	૨	૧૧	૩૩	૧૦	૨	૩	-	-	- ૬૧
વ. વિદ્યાનગર	૧	૨૭	૩૧	૮૨	૪	-	-	-	- ૧૪૫
ભાવનગર	-	૬	૧૮	૪૭	૧	-	-	-	- ૭૨
કન્યા છાત્રાલય	૨	૧૧	૫૯	૮	૧	૩	-	-	- ૮૪
અમદાવાદ									
ઉદયપુર	૩	૨	૯	૫	-	-	-	-	- ૧૯
બહાર રહીને અભ્યાસ કરતાં વિદ્યાર્થીઓ	-	-	૩	૧	-	-	-	-	- ૪
કુલ	૮	૧૧૬	૪૭૪	૨૨૮	૧૬	૧૨	૨૪	૨	૨ ૮૮૨
ટકાવારી	૦.૯૧	૧૩.૧૫	૫૩.૭૪	૨૫.૮૫	૧.૮૧	૧.૩૬	૨.૭૨	૦.૨૩	૦.૨૩ ૧૦૦



૩.૧ યુનિવર્સિટીની પરીક્ષાના પરિણામો : સ્નાતકો

અહેવાલના વર્ષ દરમ્યાન વિદ્યાલયના જુદા જુદા વિદ્યાર્થી ગૃહો તથા કન્યા છાત્રાલય અમદાવાદનાં ૧૪૪ સ્નાતકો થયાં, જેમાં ૨૦ વિદ્યાર્થિનીઓનો સમાવેશ થાય છે. વિદ્યાશાખાવાર તથા વિદ્યાર્થીગૃહ પ્રમાણે સ્નાતકોની સંખ્યા નીચે મુજબ છે.

અનુ. સ્નાતક અભ્યાસ ક્રમ	લોન	હા.પે.	પેઈંગ	ટ્રસ્ટ	નિ:શુલ્ક	કુલ
૧. બી.ઈ.	૬	૪	૮	૭	૧	૨૬
૨. ડિપ્લોમાં એન્જિ.	૨	૨	૩	-	-	૭
૩. બી.એચ.એમ.એસ.	૧	-	૧	૧	-	૩
૪. બી. ફાર્મ	-	-	-	-	-	-
૫. ડિપ્લોમા ફાર્મસી	-	-	-	-	-	-
૬. બી.કોમ.	૭	૪	૩૩	૩૪	૮	૮૬
૭. બી.એસસી.	-	-	-	૮	-	૮
૮. બી.બી.એ.	-	-	૩	૪	-	૭
૯. એમ.બી.એ.	-	-	૧	૧	-	૨
૧૦. બી.ડી.એસ.	૧	-	-	૧	-	૨
૧૧. હોમ સાયન્સ	-	-	-	-	-	-
૧૨. બી.સી.એ.	-	-	-	૨	૧	૩
<b>કુલ</b>	<b>૧૭</b>	<b>૧૦</b>	<b>૪૯</b>	<b>૫૮</b>	<b>૧૦</b>	<b>૧૪૪</b>

૩.૧ યુનિવર્સિટીની પરીક્ષાના પરિણામો - શાખાવાર

(વર્ષ ૨૦૦૦-૨૦૦૧ના પરિણામના આધારે) સ્નાતકો

અંધેરી શાખા

અનુ. અભ્યાસ ક્રમ	લોન	હા.પે.	પેઈંગ	ટ્રસ્ટ	નિ:શુલ્ક	કુલ
૧. બી.ઈ.	-	૨	૧	૧	-	૪
૨. ડિપ્લોમા એન્જિ.	-	-	૧	-	-	૧
૩. બી.કોમ.	૩	-	૭	૧૭	-	૨૭
<b>કુલ</b>	<b>૩</b>	<b>૨</b>	<b>૯</b>	<b>૧૮</b>	<b>-</b>	<b>૩૨</b>

પૂના શાખા

અનુ. અભ્યાસ ક્રમ	લોન	હા.પે.	પેઈંગ	ટ્રસ્ટ	નિ:શુલ્ક	કુલ
૧. બી.ઈ.	-	-	૪	૧	-	૫
૨. ડિપ્લોમા એન્જિ.	-	-	૧	-	-	૧
૩. બી.કોમ	૨	-	૧૨	-	-	૧૪
૪. બી.એચ.એમ.એસ.	૧	-	૧	-	-	૨
<b>કુલ</b>	<b>૩</b>	<b>-</b>	<b>૧૮</b>	<b>૧</b>	<b>-</b>	<b>૨૨</b>

અમદાવાદ શાખા

અનુ. અભ્યાસ ક્રમ	લોન	હા.પે.	પેઈંગ	ટ્રસ્ટ	નિ:શુલ્ક	કુલ
૧. બી.ઈ.	૧	-	-	૩	-	૪
૨. ડિપ્લોમા એન્જિ.	-	-	-	-	-	-
૩. બી.ડી.એસ.	૧	-	-	૧	-	૨
૪. એમ.બી.એ.	-	-	૧	૧	-	૨
૫. બી.બી.એ.	-	-	૩	૨	-	૫
૬. બી.કોમ.	-	-	૩	૮	-	૧૧
૭. બી.સી.એ.	-	-	-	૧	-	૧
<b>કુલ</b>	<b>૨</b>	<b>-</b>	<b>૭</b>	<b>૧૬</b>	<b>-</b>	<b>૨૫</b>

વિદ્યાનગર શાખા

અનુ. અભ્યાસ ક્રમ	લોન	હા.પે.	પેઈંગ	ટ્રસ્ટ	નિ:શુલ્ક	કુલ
૧. બી.ઈ.	-	-	-	-	-	-
૨. ડિપ્લોમાં એન્જિ.	-	-	-	-	-	-
૩. ડિપ્લોમા ફાર્મસી	-	-	-	-	-	-
૪. બી.એસસી.	-	-	-	૮	-	૮
૫. બી.કોમ.	૧	૧	-	૨	-	૪
૬. બી.બી.એ.	-	-	-	૨	-	૨
૭. બી.એચ.એમ.એસ.	-	-	-	૧	-	૧
<b>કુલ</b>	<b>૧</b>	<b>૧</b>	<b>-</b>	<b>૧૩</b>	<b>-</b>	<b>૧૫</b>

વડોદરા શાખા

અનુ. અભ્યાસ ક્રમ	લોન	હા.પે.	પેઈંગ	ટ્રસ્ટ	નિ:શુલ્ક	કુલ
૧. બી.ઈ.	૨	-	-	૧	-	૩
૨. બી.ફાર્મ	-	-	-	-	-	-
૩. બી.એ.એમ.એસ.	-	-	-	-	-	-
૪. બી.કોમ.	-	૨	૬	-	-	૮
<b>કુલ</b>	<b>૨</b>	<b>૨</b>	<b>૬</b>	<b>૧</b>	<b>-</b>	<b>૧૧</b>

ભાવનગર શાખા

અનુ. અભ્યાસ ક્રમ	લોન	હા.પે.	પેઈંગ	ટ્રસ્ટ	નિ:શુલ્ક	કુલ
૧. બી.ઈ.	૩	૨	૩	-	-	૮
૨. ડિપ્લોમા એન્જિ.	૧	૨	૧	-	-	૪
૩. બી.એસસી.	-	-	-	-	-	-
૪. બી.કોમ.	૧	૧	૨	-	-	૪
૫. ડિપ્લોમા ફાર્મસી	-	-	-	-	-	-
<b>કુલ</b>	<b>૫</b>	<b>૫</b>	<b>૬</b>	<b>-</b>	<b>-</b>	<b>૧૬</b>



કન્યા છાત્રાલય, અમદાવાદ

અનુ. અભ્યાસ ક્રમ	લોન	હા.પે.	પેઈંગ	ટ્રસ્ટ	નિ:શુલ્ક	કુલ
૧. બી.ઈ.	-	-	-	૧	૧	૨
૨. બી.એ.એમ.એસ	-	-	-	-	-	-
૩. બી.ફાર્મ	-	-	-	-	-	-
૪. હોમ સાયન્સ	-	-	-	-	-	-
૫. બી.સી.એ.	-	-	-	૧	૧	૨
૬. બી.કોમ.	-	-	-	૭	૮	૧૫
૭. બી.એ.	-	-	-	-	-	-
૮. બી.બી.એ.	-	-	-	૧	-	૧
૯. એમ.બી.એ.	-	-	-	-	-	-
<b>કુલ</b>	-	-	-	<b>૧૦</b>	<b>૧૦</b>	<b>૨૦</b>

ઉદયપુર

અનુ. અભ્યાસ ક્રમ	લોન	હા.પે.	પેઈંગ	ટ્રસ્ટ	નિ:શુલ્ક	કુલ
૧. બી.કોમ.	-	-	૩	-	-	૩
<b>કુલ</b>	-	-	<b>૩</b>	-	-	<b>૩</b>

૩.૨ અધુરા અભ્યાસે છૂટા થતા વિદ્યાર્થીઓ/વિદ્યાર્થિનીઓ.

અહેવાલના વર્ષ દરમિયાન કુલ ૩૫ વિદ્યાર્થીઓ/વિદ્યાર્થિનીઓ અધુરા અભ્યાસે વિવિધ કારણોસર છૂટા થયા હતાં. જે કક્ષાવાર નીચે મુજબ છે.

અનુ. વિદ્યાર્થી ગૃહ	લોન	હા.પે.	પેઈંગ	ટ્રસ્ટ	નિ:શુલ્ક	કુલ
૧. મુંબઈ, સી.પી. ટેક	-	-	-	૧	-	૧
૨. અંધેરી	૧	-	૧	૩	-	૫
૩. પૂના	-	-	૩	-	-	૩
૪. અમદાવાદ	-	-	૧	૨	-	૩
૫. વડોદરા	-	-	-	-	-	-
૬. વલ્લભ વિદ્યાનગર	૧	-	૪	૧	-	૬
૭. ભાવનગર	૨	-	૮	-	-	૧૦
૮. કન્યા છાત્રાલય	-	-	-	-	૭	૭
૯. ઉદયપુર	-	-	-	-	-	-
<b>કુલ</b>	<b>૪</b>	-	<b>૧૭</b>	<b>૭</b>	<b>૭</b>	<b>૩૫</b>

૩.૨ અધુરા અભ્યાસે છૂટા : શાખાવાર (૨૦૦૦-૨૦૦૧) થયેલાં વિદ્યાર્થીઓ/વિદ્યાર્થિનીઓ.

૧. સી.પી. ટેક શાખા

અનુ. અભ્યાસ ક્રમ	લોન	હા.પે.	પેઈંગ	ટ્રસ્ટ	નિ:શુલ્ક	કુલ
૧. એફ.વાય.જે.સી.	-	-	-	૧	-	૧
<b>કુલ</b>	-	-	-	<b>૧</b>	-	<b>૧</b>

૨. અંધેરી શાખા

અનુ. અભ્યાસ ક્રમ	લોન	હા.પે.	પેઈંગ	ટ્રસ્ટ	નિ:શુલ્ક	કુલ
૧. એસ.વાય.ડીપ્લો.	૧	-	-	-	-	૧
૨. એફ.વાય.બી.કોમ	-	-	૧	-	-	૧
૩. એફ.વાય.જે.સી. સાયન્સ	-	-	-	૨	-	૨
૪. એફ.વાય.ડીપ્લો.	-	-	-	૧	-	૧
<b>કુલ</b>	<b>૧</b>	-	<b>૧</b>	<b>૩</b>	-	<b>૫</b>

૩. પૂના શાખા

અનુ. અભ્યાસ ક્રમ	લોન	હા.પે.	પેઈંગ	ટ્રસ્ટ	નિ:શુલ્ક	કુલ
૧. આર્કિટેક્ટ	-	-	૧	-	-	૧
૨. બી.ઈ. પહેલું વર્ષ	-	-	૧	-	-	૧
૩. બી.કોમ. બીજું વર્ષ	-	-	૧	-	-	૧
<b>કુલ</b>	-	-	<b>૩</b>	-	-	<b>૩</b>

૪. અમદાવાદ શાખા

અનુ. અભ્યાસ ક્રમ	લોન	હા.પે.	પેઈંગ	ટ્રસ્ટ	નિ:શુલ્ક	કુલ
૧. એમ.એસ.સી. ત્રીજું વર્ષ	-	-	૧	-	-	૧
૨. ધો. ૧૨ સાયન્સ	-	-	-	૧	-	૧
૩. એફ.વાય.બી.એસ.સી.	-	-	-	૧	-	૧
<b>કુલ</b>	-	-	<b>૧</b>	<b>૨</b>	-	<b>૩</b>

૫. વલ્લભ વિદ્યાનગર શાખા

અનુ. અભ્યાસ ક્રમ	લોન	હા.પે.	પેઈંગ	ટ્રસ્ટ	નિ:શુલ્ક	કુલ
૧. બી.ઈ. એન્જ. ત્રીજું વર્ષ	૧	-	-	-	-	૧
૨. બી.ઈ. એન્જ. પ્રથમ વર્ષ	-	-	૨	-	-	૨
૩. બી.એસ.સી. પ્રથમ વર્ષ	-	-	૧	-	-	૧
૪. ધો. ૧૧ સાયન્સ	-	-	૧	-	-	૧
૫. બી.બી.એ. પ્રથમ વર્ષ	-	-	-	૧	-	૧
<b>કુલ</b>	<b>૧</b>	-	<b>૪</b>	<b>૧</b>	-	<b>૬</b>



૬. ભાવનગર શાખા

અનુ. અભ્યાસ ક્રમ	લોન	હા.પે.	પેઈંગ	ટ્રસ્ટ	નિ:શુલ્ક	કુલ
૧. મીકેનીકલ ડીપ્લો.	૧	-	-	-	-	૧
૨. ધો. ૧૨ સાયન્સ	૧	-	-	-	-	૧
૩. આઈ.ટી. એન્જ.	-	-	-	૧	-	૧
૪. ટી. કોમ્પ્યુ. બીજું વર્ષ	-	-	-	૧	-	૧
૫. બી.સી.એ. બીજું વર્ષ	-	-	-	૨	-	૨
૬. બી.કોમ. પહેલું વર્ષ	-	-	-	૧	-	૧
૮. ધો. ૧૨ કોમર્સ	-	-	-	૧	-	૧
૯. ધો. ૧૨ સાયન્સ	-	-	-	૨	-	૨
<b>કુલ</b>	<b>૨</b>	<b>-</b>	<b>-</b>	<b>૮</b>	<b>-</b>	<b>૧૦</b>

૭. કન્યા છાત્રાલય, અમદાવાદ શાખા

અનુ. અભ્યાસ ક્રમ	લોન	હા.પે.	પેઈંગ	ટ્રસ્ટ	નિ:શુલ્ક	કુલ
૧. બી.કોમ. ત્રીજું વર્ષ	-	-	-	-	૨	૨
૨. એફ.વાય. સાયન્સ	-	-	-	-	૨	૨
૩. ધો. ૧૨ સાયન્સ	-	-	-	-	૩	૩
<b>કુલ</b>	<b>-</b>	<b>-</b>	<b>-</b>	<b>-</b>	<b>૭</b>	<b>૭</b>

૮. ઉદયપુર શાખા

અનુ. અભ્યાસ ક્રમ	લોન	હા.પે.	પેઈંગ	ટ્રસ્ટ	નિ:શુલ્ક	કુલ
૧.	-	-	-	-	-	-
<b>કુલ</b>	<b>-</b>	<b>-</b>	<b>-</b>	<b>-</b>	<b>-</b>	<b>-</b>

૩.૩ સરેરાશ પરિણામ :

સંસ્થાના ૯ વિદ્યાર્થી ગૃહોના ૭૩૨ વિદ્યાર્થીઓ અને કન્યા છાત્રાલય, અમદાવાદની ૮૪ વિદ્યાર્થીનીઓ મળી કુલ ૮૧૬ વિદ્યાર્થીઓ/વિદ્યાર્થીનીઓએ (૨૦૦૦-૨૦૦૧) જુદી જુદી પરીક્ષાઓ આપી હતી. તેમાંથી કુલ ૬૯૬ ઉત્તિર્ણ થયાં છે. સરેરાશ પરિણામ ૮૫.૨૯ ટકા જેટલું થાય છે.

વિદ્યાર્થી ગૃહવાર જુદી જુદી પરીક્ષાઓના પરિણામ નીચે મુજબ છે.

વિદ્યાર્થી ગૃહ	પ્રથમ વર્ગ વિશેષ યોગ્યતા	પ્રથમ વર્ગ	દ્વિતીય વર્ગ	પાસ વર્ગ	કુલ પાસ	એ.ટી. કે.ટી. નાપાસ/ પ્રોપ્સ/ પરિણામ બાકી	કુલ	ટકાવારી
મુંબઈ, સી.પી. ટેંક અંધેરી	-	૨૨	૩૯	૮૧	૨૭	૧૬૯	૯	૧૮ ૧૯૬ ૮૬.૨૨

પૂના	૧૦	૩૭	૫૧	૪	૧૦૨	૯	૧૨	૧૨૩	૮૨.૯૩
અમદાવાદ	૩૩	૧૮	૨૫	૬૨	૧૩૮	૧	-	૧૩૯	૯૯.૨૮
વડોદરા	૨	૧૭	૧૯	૧૦	૪૮	૩	૯	૬૦	૮૦.૦૦
વલ્લભ વિદ્યાનગર	૧૨	૮૦	૩૦	૨	૧૨૪	૩	૧૫	૧૪૨	૮૭.૩૨
ભાવનગર	૯	૧૦	૯	૮	૩૬	૬	૩૦	૭૨	૫૦.૦૦
કન્યા છાત્રાલય	૧૭	૨૯	૨૪	૯	૭૯	-	૫	૮૪	૯૪.૦૦
ઉદયપુર	-	-	-	-	-	-	-	-	-
<b>કુલ</b>	<b>૧૦૫</b>	<b>૨૩૦</b>	<b>૨૩૯</b>	<b>૧૨૨</b>	<b>૬૯૬</b>	<b>૩૧</b>	<b>૮૯</b>	<b>૮૧૬</b>	<b>૮૫.૨૯</b>

નોંધ : સી.પી. ટેંક શાખા અને ઉદયપુર શાખા ૨૦૦૧-૦૨માં શરૂ થયેલ હોવાથી ૨૦૦૦-૦૧ના વર્ષના પરિણામ જણાવેલ નથી.

૩.૪ કન્યા છાત્રાલય સ્કોલરશિપ :

અહેવાલના વર્ષ દરમ્યાન સ્નાતક કક્ષાની વિદ્યાર્થીનીઓને અભ્યાસ માટે તેમજ બહાર રહીને અભ્યાસ કરતાં ટ્રસ્ટ વિદ્યાર્થીઓ/વિદ્યાર્થીનીઓને નીચે મુજબ કુલ રૂ. ૧,૭૯,૬૦૦/-ની શિષ્યવૃત્તિ મંજૂર કરવામાં આવી હતી.

(અ) સને ૨૦૦૧-૨૦૦૨ના વર્ષ માટે ચાલુ વિદ્યાર્થીનીઓની કુલ અરજીઓ	૭૩	રૂ. ૯૦,૯૦૦/-
(બ) નવી વિદ્યાર્થીનીઓની પાત્રતા ધરાવતી અરજીઓ	૬૧	રૂ. ૭૬,૨૦૦/-
	<b>૧૩૪</b>	<b>રૂ. ૧,૬૭,૧૦૦/-</b>

(૧) સને ૨૦૦૧-૨૦૦૨ના વર્ષ માટે બહાર રહી અભ્યાસ કરતા વિદ્યાર્થીઓ/વિદ્યાર્થીનીઓ	૪	રૂ. ૧૨,૫૦૦/-
	<b>કુલ ૧૩૮</b>	<b>રૂ. ૧,૭૯,૬૦૦/-</b>

૩.૫ ટ્રસ્ટ વિદ્યાર્થીઓ

વ્યવસ્થાપક સમિતિએ સ્વીકારેલ ટ્રસ્ટોની યોજનાનુસાર ટ્રસ્ટ વિદ્યાર્થીઓને દાખલ કરવામાં આવે છે. હાલ સ્વીકારેલા કુલ ૩૫૭ ટ્રસ્ટો છે. એ ટ્રસ્ટોની દાતાઓની ભલામણ અનુસાર બધા મળીને ૪૩૧ વિદ્યાર્થીઓ દાખલ થઈ શકે છે. જ્યારે અહેવાલના વર્ષમાં ટ્રસ્ટ દાતાઓની ભલામણ અનુસાર ૩૧૭ વિદ્યાર્થીઓને વિદ્યાર્થીગૃહોમાં પ્રવેશ આપવામાં આવેલ છે.

કન્યા છાત્રાલય ટ્રસ્ટ સ્કોલર યોજના (રૂ. ૭૫,૦૦૦/-)

સંસ્થા પાસે તા. ૩૧-૩-૧૯૯૯ સુધીમાં સ્વીકારેલ ૩૨ કન્યા છાત્રાલય ટ્રસ્ટોની યોજનાઓ છે. કન્યા છાત્રાલય ટ્રસ્ટ સ્કોલર યોજના હેઠળ વિદ્યાલયના નિયમો પ્રમાણે ટ્રસ્ટદાતાની ભલામણ અનુસાર વિદ્યાર્થીનીઓને અમદાવાદ ખાતેના કન્યા છાત્રાલયમાં નિ:શુલ્ક પ્રવેશ આપવામાં આવે છે. અહેવાલના વર્ષમાં કુલ ૨૪ વિદ્યાર્થીનીઓને પ્રવેશ આપવામાં આવેલ છે. ગત વર્ષ સને ૨૦૦૦-૦૧માં ૨૯ ટ્રસ્ટ વિદ્યાર્થીનીઓને પ્રવેશ આપવામાં આવેલ હતો.



૩.૬ વિદ્યાર્થીગૃહોના પ્રશંસનીય પરિણામો

યુનિવર્સિટી/બોર્ડ દ્વારા લેવામાં આવતી જુદી જુદી પરીક્ષામાં વિદ્યાલયના વિદ્યાર્થીઓ ઉત્તમ પરિણામ લાવી હંમેશા આગલી હરોળમાં ગૌરવવંતુ સ્થાન પ્રાપ્ત કરે છે તે બદલ તેઓ બધા અભિનંદનના અધિકારી છે. તેઓ તેમના ઉત્તરોત્તર ઉત્તમ ભવિષ્યનો પાયો નાંખે છે. સાથે સાથે વિદ્યાલયનું નામ પણ ઉજ્જવળ કરે છે તે બદલ અમો તેમને હાર્દિક અભિનંદન આપી શુભેચ્છા વ્યક્ત કરીએ છીએ. જે જે વિદ્યાર્થીઓ વિશેષ યોગ્યતા સાથે પ્રથમ વર્ગમાં તેમજ પ્રથમ વર્ગમાં ઉત્તીર્ણ થયાં છે તેઓ બીજા વિદ્યાર્થીઓને પ્રેરણારૂપ છે.

(૧) શ્રી વાડીલાલ સારાભાઈ વિદ્યાર્થીગૃહ, ઓગષ્ટ ક્રાંતિ માર્ગ, મુંબઈ-૩૬.

સંસ્થાના મકાનનું નવનિર્માણ કરવાનું હોવાથી ગોવાલીયા ટૅક શાખામાં પ્રવેશ બંધ છે. પરંતુ વિદ્યાર્થીઓને અંધેરી શાખામાં સમાવી લેવામાં આવ્યા છે. સાથે સાથે અહેવાલના વર્ષ દરમ્યાન સી.પી. ટૅક, મુંબઈ-૪માં ૨૬ વિદ્યાર્થીઓ માટે વૈકલ્પિક વ્યવસ્થા કરવામાં આવી છે.

(૨) આચાર્યશ્રી વિજયવલ્લભસૂરીશ્વરજી જન્મ શતાબ્દી વિદ્યાર્થીગૃહ, અંધેરી, મુંબઈ-૫૮.

પ્રથમ વર્ગ વિશેષ યોગ્યતા :-

અનુ.	વિદ્યાર્થીનું નામ	વિદ્યાશાખા
૧.	શ્રી કીરીટ હ. સાવલા	ટી.વાય. ડીપ્લોમા
૨.	શ્રી ધનેશ કી. વોરા	એસ.વાય. ડીપ્લોમા
૩.	શ્રી ભાવેશ જ. સેવક	એસ.વાય. ડીપ્લોમા
૪.	શ્રી ઉર્વેશ ન. વોરા	એસ.વાય. ડીપ્લોમા
૫.	શ્રી નિમેષ ર. વોરા	એસ.વાય. ડીપ્લોમા
૬.	શ્રી ચિરાગ મ. સંઘવી	એસ.વાય. ડીપ્લોમા
૭.	શ્રી સુમિત ક. જૈન	એસ.વાય. બી.એમ.એસ.
૮.	શ્રી વૈભવ પ્ર. મુથા	એસ.વાય. બી.એસ.સી.
૯.	શ્રી અક્ષય મ. શાહ	એસ.વાય. જે.સી.
૧૦.	શ્રી રીતેશ અ. કાઠેર	એસ.વાય. જે.સી.
૧૧.	શ્રી સિદ્ધાર્થ મ. શાહ	એસ.વાય. જે.સી.
૧૨.	શ્રી સુજય અ. શાહ	એસ.વાય. જે.સી.
૧૩.	શ્રી નિલય શ્રી. શાહ	એસ.વાય. જે.સી.
૧૪.	શ્રી કીરણ ને. સાવલા	ટી.વાય. બી.કોમ
૧૫.	શ્રી લોકેશ ને. સાવલા	એસ.વાય. બી.કોમ
૧૬.	શ્રી મનીષ કી. શાહ	એસ.વાય. બી.કોમ
૧૭.	શ્રી ભવ્યન વિ. દલાલ	એસ.વાય. જે.સી.
૧૮.	શ્રી કેતન વિ. વોરા	એસ.વાય. જે.સી.
૧૯.	શ્રી દર્શિત એ. પારેખ	એસ.વાય. જે.સી.
૨૦.	શ્રી પ્રશીલ અ. ફેફરીઆ	એસ.વાય. જે.સી.
૨૧.	શ્રી જીગર ર. જૈન	એસ.વાય. જે.સી.
૨૨.	શ્રી વૈભવ જી. હરીઆ	એસ.વાય. જે.સી.

પ્રથમ વર્ગ

અનુ.	વિદ્યાર્થીનું નામ	વિદ્યાશાખા
૧.	શ્રી પ્રિન્કેશ અ. જૈન	બી.ઈ.
૨.	શ્રી શ્રેયાંસ સં. જૈન	ટી.વાય. એન્જ.
૩.	શ્રી કેયુર ધી. દોશી	ડીપ્લોમાં ચોથું વર્ષ
૪.	શ્રી હિતેન ચં. શાહ	એસ.વાય.બી.એમ.એસ.
૫.	શ્રી જયરાજ હ. નાગશેઠ	એસ.વાય.જે.સી.
૬.	શ્રી સિદ્ધાર્થ વ. વસા	એફ.વાય.જે.સી.
૭.	શ્રી રીતેષ પો. શાહ	ટી.વાય.બી.કોમ.
૮.	શ્રી પિંકેશ અ. નાહર	ટી.વાય.બી.કોમ.
૯.	શ્રી વિશાલ ગુ. સંચેતી	ટી.વાય.બી.કોમ.
૧૦.	શ્રી ભાવીન દિ. મહેતા	ટી.વાય.બી.કોમ.
૧૧.	શ્રી દિવ્યેશ ની. શાહ	ટી.વાય.બી.કોમ.
૧૨.	શ્રી વિપુલ વ. છેડા	ટી.વાય.બી.કોમ.
૧૩.	શ્રી પ્રતિક ચં. વેજાણી	ટી.વાય.બી.કોમ.
૧૪.	શ્રી જીગર કી. પારેખ	ટી.વાય.બી.કોમ.
૧૫.	શ્રી અતુલ મ. જૈન	ટી.વાય.બી.કોમ.
૧૬.	શ્રી દીપક અ. પુનમીયા	ટી.વાય.બી.કોમ.
૧૭.	શ્રી અમિત ન. ઝવેરી	ટી.વાય.બી.કોમ.
૧૮.	શ્રી અખીલ જી. કંઠારીઆ	ટી.વાય.બી.કોમ.
૧૯.	શ્રી પ્રતિક જી. શાહ	ટી.વાય.બી.કોમ.
૨૦.	શ્રી જિમિસ એ. સંઘવી	ટી.વાય.બી.કોમ.
૨૧.	શ્રી હિમાંશુ પો. જૈન	એસ.વાય.બી.કોમ.
૨૨.	શ્રી પંકજ ધ. જૈન	એસ.વાય.બી.કોમ.
૨૩.	શ્રી ભાવિન ધ. શાહ	એસ.વાય.બી.કોમ.
૨૪.	શ્રી સચિન ઉ. શાહ	એસ.વાય.બી.કોમ.
૨૫.	શ્રી અમિત એ. વસા	એસ.વાય.બી.કોમ.
૨૬.	શ્રી પુનિત શી. જૈન	એફ.વાય.બી.કોમ.
૨૭.	શ્રી ગૌરવ ન. વસા	એફ.વાય.બી.કોમ.
૨૮.	શ્રી ગૌરવ દિ. શાહ	એફ.વાય.બી.કોમ.
૨૯.	શ્રી ભવ્યેશ ગો. દેઢીયા	એસ.વાય.જે.સી.
૩૦.	શ્રી નિખિલ શુ. જૈન	એસ.વાય.જે.સી.
૩૧.	શ્રી મેહુલ કા. શાહ	એસ.વાય.જે.સી.
૩૨.	શ્રી ચિંતન સુ. દોશી	એસ.વાય.જે.સી.



અનુ.	વિદ્યાર્થીનું નામ	વિદ્યાશાખા
૩૩.	શ્રી અમિત જ. શાહ	એસ.વાય.જે.સી.
૩૪.	શ્રી અર્પણ ર. શાહ	એસ.વાય.જે.સી.
૩૫.	શ્રી કેતન ચ. શાહ	એસ.વાય.જે.સી.
૩૬.	શ્રી કેતન ચં. શાહ	એસ.વાય.જે.સી.
૩૭.	શ્રી ધર્મેશ હ. શાહ	એસ.વાય.જે.સી.
૩૮.	શ્રી જિનેશ મ. શાહ	એફ.વાય.જે.સી.
૩૯.	શ્રી સમીર ન. વસા	એફ.વાય.જે.સી.

(૩) શ્રી મહાવીર જૈન વિદ્યાલય - શ્રી ભારત જૈન વિદ્યાલય, પૂના

પ્રથમ વર્ગ વિશેષ યોગ્યતા

૧.	શ્રી કૌસ્તુભ આર. કુવાડીઆ	બી.ઈ. છેલ્લું વર્ષ
૨.	શ્રી મહાવીર સુ. ભાલગર	બી.સી.એસ. બીજું વર્ષ
૩.	શ્રી જય અ. કોરડીયા	બી.ઈ. (ઓટો)
૪.	શ્રી ગૌરવ બી. કોઠારી	બી.કોમ. ત્રીજું વર્ષ
૫.	શ્રી શૈલેષ પ્ર. કોઠારી	બી.કોમ. ત્રીજું વર્ષ
૬.	શ્રી બીપીન એ. કુચરીઆ	બી.કોમ. ત્રીજું વર્ષ
૭.	શ્રી અભય એ. ગાંધી	બી.કોમ. ત્રીજું વર્ષ
૮.	શ્રી મેહુલ આર. શાહ	ધો. ૧૨ કોમર્સ
૯.	શ્રી અનિલ એસ. ગાંધી	ધો. ૧૧ સાયન્સ

પ્રથમ વર્ગ

૧.	શ્રી સંતોષ એમ. બોરા	બી.ઈ. ચોથું વર્ષ
૨.	શ્રી વિનીત એસ. દોશી	બી.ઈ. ત્રીજું વર્ષ
૩.	શ્રી અમોલ જી. પારેખ	બી.ઈ. બીજું વર્ષ
૪.	શ્રી વિભોર એ. ગુપ્તા	બી.સી.એસ. પ્રથમ વર્ષ
૫.	શ્રી સુયોગ પી. ગાંધી	ડિપ્લોમાં એન્જ. ત્રીજું વર્ષ
૬.	શ્રી કુનાલ એમ. જૈન	ડિપ્લોમાં એન્જ. બીજું વર્ષ
૭.	શ્રી આલોક એ. નાણાવટી	ડિપ્લોમાં એન્જ. પ્રથમ વર્ષ
૮.	શ્રી પ્રતિક એસ. નાણાવટી	ડિપ્લોમાં એન્જ. પ્રથમ વર્ષ
૯.	શ્રી મેહુલ વી. શાહ	બી.આર્ક. પાંચમું વર્ષ
૧૦.	શ્રી અમીત એસ. દોશી	બી.ફાર્મ. ત્રીજું વર્ષ
૧૧.	શ્રી મનીષ કે. જૈન	બી.એચ.એમ.એસ. બીજું વર્ષ

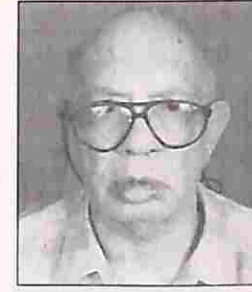

શ્રી મહીપતભાઈ વૃજલાલ શાહ  
હિતવર્ધક - મહેચ્છા ટ્રસ્ટ



શ્રીમતી લતાબેન  
મહીપતભાઈ શાહ  
હિતવર્ધક-શ્રી મહેચ્છા ટ્રસ્ટ

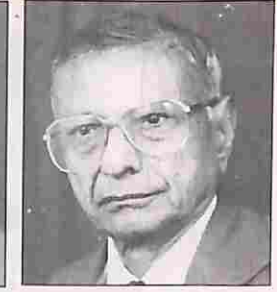

શ્રી દલીચંદ વનેચંદ મહેતા  
હિતવર્ધક



શ્રી શિવજી કુંવરજી વિક્રમશી  
હિતવર્ધક-શ્રી ખીમજી કુંવરજી ટ્રસ્ટ



સ્વ. કીર્તિલાલ એમ. પરીખ  
હિતવર્ધક : સ્વ. કીર્તિલાલ મલુકચંદ પરીખ તેમજ  
સ્વ. લલીતાબેન કીર્તિલાલ પરીખ હ. એસ. કે. પરીખ



સ્વ. લલીતાબેન કે. પરીખ



શ્રી કમુબેન ચીનુભાઈ શાહ  
પેટ્રનમાંથી હિતવર્ધક



શ્રી મુકેશભાઈ મગનલાલ દોશી  
ચે. ટ્રસ્ટ, પેટ્રન

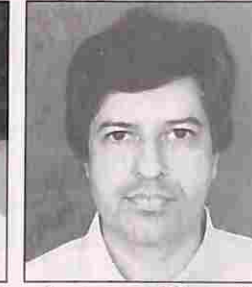

શ્રી જયપ્રકાશ શાંતિલાલ વોરા  
પેટ્રન



શ્રી હર્ષભાઈ રોહીતભાઈ ગારડી  
પેટ્રન



શ્રી શિતલ રોહીતભાઈ ગારડી  
પેટ્રન



ડૉ. ભેઘજીભાઈ નરશી ગોસર  
પેટ્રન



શ્રી પ્રદીપભાઈ બી. મહેતા  
પેટ્રન



શ્રીમતી અંશુબાબેન પી. મહેતા  
પેટ્રન



શ્રી ગુનેશ પ્રદીપભાઈ મહેતા  
પેટ્રન



પેટ્રન (આશ્રયદાતા)



શ્રી મહેન્દ્રભાઈ છોટાલાલ મોદી  
પેટ્રન



શ્રીમતી જયશ્રી મહેન્દ્રભાઈ મોદી  
પેટ્રન



શ્રી સચિન મહેન્દ્રભાઈ મોદી  
પેટ્રન



શ્રી રાજનભાઈ શાહ  
પેટ્રન



શ્રીમતી લલાબેન રાજનભાઈ શાહ  
પેટ્રન



શ્રી ચંદ્રકુમાર જયંતિલાલ શાહ  
પેટ્રન

કન્યા છાત્રાલય આધસંસ્થાપક



સ્વ. અજીતભાઈ શાંતિલાલ ગાંધી  
હ. શ્રી રાકેશ અજીતભાઈ ગાંધી

વર્ષ ૨૦૦૧-૨૦૦૨માં પ્રથમ વર્ગ વિશેષ યોગ્યતા સાથે ઉત્તિર્ણ થયેલ વિદ્યાર્થીઓ (અંદેરી શાખા)



કીરીટ ડસમુખ ચાવલા  
ટી.વાય. ડિપ્લોમા  
એન્જિ.



ધનેશ કીર્તિકુમાર વોરા  
એસ.વાય. ડિપ્લોમા  
એન્જિ.



ભાવેશ જગદીશભાઈ સેવક  
એસ.વાય. ડિપ્લોમા  
એન્જિ.



ઉર્વેશ નવીનભાઈ વોરા  
એસ.વાય. ડિપ્લોમા  
એન્જિ.

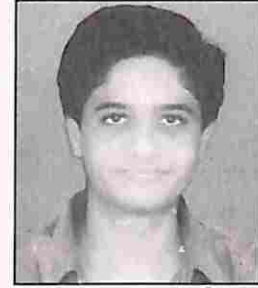

નિમેષ રજનીકાન્ત વોરા  
એફ.વાય. ડિપ્લોમા  
એન્જિ.



વીરાગ મહેન્દ્રભાઈ સંઘવી  
એફ.વાય. ડિપ્લોમા  
એન્જિ.



સુમીત કમલભાઈ જૈન  
એસ.વાય. બી.એમ.એસ.



વૈભવ પ્રવીણભાઈ મુથા  
એસ.વાય. બી.એસસી.



અક્ષય મહેશભાઈ શાહ  
એસ.વાય.જે.સી.



રિતેશ અમરસિંહ કાઠેર  
એસ.વાય.જે.સી.

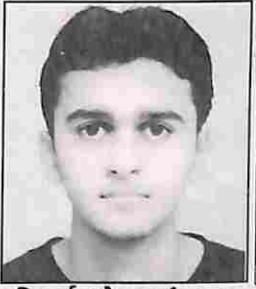

સિદ્ધાર્થ મહેશભાઈ શાહ  
એસ.વાય.જે.સી.

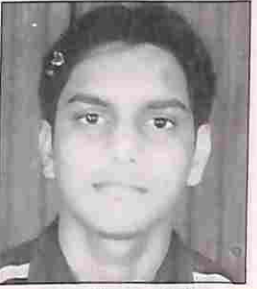

જાગર રમેશભાઈ જૈન  
એસ.વાય. જે.સી.

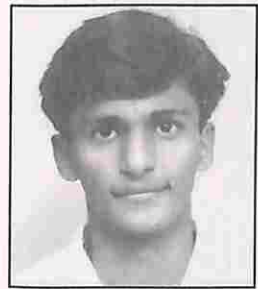

નિલય શ્રીપાલભાઈ શાહ  
એસ.વાય.જે.સી.



કીરણ નેમચંદભાઈ સાવલા  
ટી.વાય. બી.કોમ.



લોકેશ વસંતરાય શાહ  
એસ.વાય. બી.કોમ.



મનીષ કીશોરભાઈ શાહ  
એસ.વાય. બી.કોમ.



વર્ષ ૨૦૦૧-૨૦૦૨માં પ્રથમ વર્ગ વિશેષ યોગ્યતા સાથે ઉત્તિર્ણ થયેલ વિદ્યાર્થીઓ (અંદેરી શાખા)



વિશાલ ગુણેન્દ્રભાઈ સંચેતી ટી.વાય. બી.કોમ. ભાવીન દીનેશભાઈ મહેતા ટી.વાય. બી.કોમ. દિવ્યેશ નીતિનભાઈ શાહ ટી.વાય. બી.કોમ. વિપુલ વલ્લભજી છેડા ટી.વાય. બી.કોમ.



પ્રતિક ચંદ્રકાન્તભાઈ વેજાણી ટી.વાય. બી.કોમ. જીગર કીર્તિભાઈ પારેખ ટી.વાય. બી.કોમ. અતુલ મદનલાલ જૈન ટી.વાય. બી.કોમ. દીપક અંબાલાલ પુનમીયા ટી.વાય. બી.કોમ.



અમીત એન. ઝવેરી ટી.વાય. બી.કોમ. અખીલ જીવણભાઈ કંથારીઆ ટી.વાય. બી.કોમ. પ્રતિક જિતેન્દ્રભાઈ શાહ ટી.વાય. બી.કોમ. જિમિશ અરવિંદભાઈ સંઘવી ટી.વાય. બી.કોમ.



હિમાંશુ પોપટલાલ જૈન એસ.વાય. બી.કોમ. પંકજ ધરમીચંદ જૈન એસ.વાય. બી.કોમ. ભાવીન ધનંજયભાઈ શાહ એસ.વાય. બી.કોમ. સચીન ઉદયભાઈ શાહ એસ.વાય. બી.કોમ.

વર્ષ ૨૦૦૧-૨૦૦૨માં પ્રથમ વર્ગ વિશેષ યોગ્યતા સાથે ઉત્તિર્ણ થયેલ વિદ્યાર્થીઓ (અંદેરી શાખા)



અમીત અશ્વિનભાઈ વસા એસ.વાય. બી.કોમ. પુનીત શીતલચંદ જૈન એફ.વાય. બી.કોમ. ગૌરવ નગીનદાસ વસા એફ.વાય. બી.કોમ. ગૌરવ દિનેશચંદ્ર શાહ એફ.વાય. બી.કોમ.



નિખિલ શુભકરજી જૈન એસ.વાય. જે.સી. મેહુલ કાન્તીલાલ શાહ એસ.વાય. જે.સી. ચિંતન સુરેશભાઈ દોશી એસ.વાય. જે.સી. વૈભવ જીવરાજભાઈ હરીઆ એસ.વાય. જે.સી.



અમીત જયંતિલાલ શાહ એસ.વાય. જે.સી. અર્પણ રમેશભાઈ શાહ એસ.વાય. જે.સી. કેતન ચંદ્રકાન્તભાઈ શાહ એસ.વાય. જે.સી. ધર્મેશ હરેશભાઈ શાહ એસ.વાય. જે.સી.



જલકેતુ કશ્યપ શેઠ એસ.વાય. જે.સી. જિનેશ મહેન્દ્ર શાહ એફ.વાય. જે.સી. સમીર નગીનદાસ વસા એફ.વાય. જે.સી. ભાવેશ જે. સેવક શ્રી યુનીલાલ મેઘજી મહેતા પારિતોષિક વિજેતા



વર્ષ ૨૦૦૧-૨૦૦૨માં પ્રથમ વર્ગ વિશેષ યોગ્યતા સાથે ઉત્તિર્ણ થયેલ વિદ્યાર્થીઓ (અંદેરી શાખા)



ભવ્યન વિજયભાઈ દલાલ એસ.વાય. જે.સી. કેતન વિનુભાઈ વોરા એસ.વાય. જે.સી. દર્શિત અશ્વિનભાઈ પારેખ પ્રશીલ અશ્વિનભાઈ ફોફરીઆ એસ.વાય. જે.સી.

વર્ષ ૨૦૦૧-૨૦૦૨માં પ્રથમ વર્ગમાં ઉત્તિર્ણ થયેલ વિદ્યાર્થીઓ (અંદેરી શાખા)

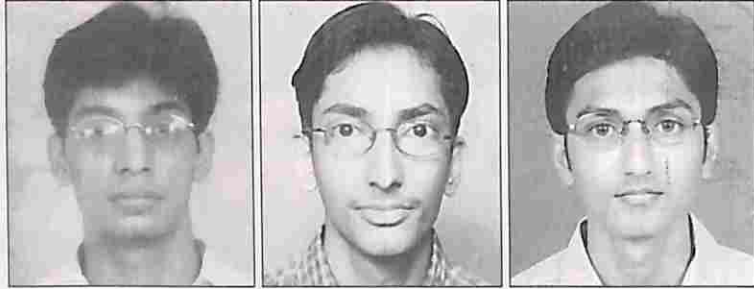

પ્રિન્કેશ અમૃતલાલ જૈન બી.ઈ. શ્રેયાંસ સંજયભાઈ જૈન ટી.વાય. એન્જિ. કેયુર ધીરજલાલ દોશી ડિપ્લોમા ૪થું વર્ષ



જયરાજ હર્ષદભાઈ નાગશેઠ એસ.વાય. જે.સી. સિદ્ધાર્થ વસંતભાઈ વસા એફ.વાય. જે.સી. રિતેશ પોપટલાલ છેડા ટી.વાય. બી.કોમ. પ્રિન્કેશ અમૃતલાલ નાહર ટી.વાય. બી.કોમ.

અઢાઈ તપ તથા તેથી વધુ તપશ્ચર્યા કરનાર તપસ્વીઓ ૨૦૦૧-૨૦૦૨ (અંદેરી શાખા)



વિશાલ બી. દોશી સોળ ઉપવાસ દેવાંગ વી. શાહ પંદર ઉપવાસ રાહુલ પી. સંઘવી અગીયાર ઉપવાસ પરાગ સી. પારેખ અગીયાર ઉપવાસ



જીશાંત આર. ગંગર નવ ઉપવાસ વૈભવ બી. ઘર અઢાઈ તપ ચિરાગ એસ. દોશી અઢાઈ તપ કેયુર બી. શાહ અઢાઈ તપ



હાર્દિક બી. શાહ અઢાઈ તપ અંકિત આર. દોશી અઢાઈ તપ ગૌરાંગ બી. શાહ અઢાઈ તપ દર્શન એ. શાહ અઢાઈ તપ



નિમેષ વી. સલોત અઢાઈ તપ અંકિત એચ. સંઘવી અઢાઈ તપ નિરવ એચ. સંઘવી અઢાઈ તપ અભિષેક જે. હિંગડ અઢાઈ તપ



અહાઈ તપ તથા તેથી વધુ તપશ્ચર્યા કરનાર તપસ્વીઓ ૨૦૦૧-૨૦૦૨ (અંદેરી શાખા)



સતીશભાઈ કે. પારેખ  
આસી. ગૃહપતિ  
૩૧ ઉપવાસ

ધવલ આર. મહેતા  
અહાઈ તપ

અંકિત આર. શાહ  
અહાઈ તપ

અંકિત કે. મહેતા  
અહાઈ તપ



ગૌરવ એમ. વસા  
અહાઈ તપ

નિમેષ આર. વોરા  
અહાઈ તપ

હેમંત એચ. છાજેડ  
અહાઈ તપ

ચિંતન આર. દોશી  
અહાઈ તપ



જલકેતુ કે. શેઠ  
અહાઈ તપ

તેજસ સી. પારેખ  
અહાઈ તપ

નિશીત પી. વારીઆ  
અહાઈ તપ

ભૌમિક આર. શાહ  
અહાઈ તપ



ધવલ એ. શાહ  
અહાઈ તપ

શાહીલ ડી. મહેતા  
અહાઈ તપ

દેવેશ બી. દોશી  
અહાઈ તપ

નિશીત એચ. અદાની  
અહાઈ તપ

અહાઈ તપ તથા તેથી વધુ તપશ્ચર્યા કરનાર તપસ્વીઓ ૨૦૦૧-૨૦૦૨ (અંદેરી શાખા)



બીપીન એન. પાસડ  
અહાઈ તપ

ગૌરવ સી. અજમેરા  
અહાઈ તપ

ચિંતન એન. શાહ  
અહાઈ તપ

કુનાલ ડી. જૈન  
અહાઈ તપ

વર્ષ ૨૦૦૧-૨૦૦૨માં પ્રથમ વર્ગ વિશેષ યોગ્યતા સાથે અને પ્રથમ વર્ગમાં ઉત્તિર્ણ થનાર વિદ્યાર્થીઓ (વડોદરા શાખા)



રાહુલ કનકકુમાર શાહ  
કોમ્પ્યુ. એન્જ. ચોથું વર્ષ

પ્રશાંત ચંપકલાલ મહેતા  
ઈલે. એન્જ. ચોથું વર્ષ

હિરલ નરેશભાઈ લાકડાવાલા  
બી.ઈ (ટેકસ) ત્રીજું વર્ષ

પ્રિન્કેશ વિપીન શાહ  
મીકે. (ડીપ્લોમા) પ્રથમ વર્ષ



વિશાલ સુધીરભાઈ ભાવસાર  
મીકે (ડીપ્લોમા) પ્રથમ વર્ષ

જીતેન્દ્ર મ. શાહ  
બી.કોમ. પ્રથમ વર્ષ

ચિંતન એ. વોરા  
બી.કોમ. બીજું વર્ષ

ચિંતન અશ્વિનકુમાર શાહ  
અહાઈ તપ



યુનિવર્સિટી/બોર્ડની પરીક્ષામાં પ્રથમ વર્ગમાં વિશેષ યોગ્યતા સાથે ઉત્તિર્ણ થનાર વિદ્યાર્થીઓ સને ૨૦૦૧-૨૦૦૨ (વલ્લભવિદ્યાનગર)



ચિંતન જીતેન્દ્રભાઈ શાહ બી.ઈ. એન્જિ. ફાઈનલ  
ચૈતલ પંકજભાઈ શાહ બી.ઈ. એન્જિ. ત્રીજું વર્ષ  
જીનેશ નરેન્દ્રભાઈ શાહ બી.ઈ. એન્જિ. ત્રીજું વર્ષ  
હિમાંશુ દિનેશભાઈ દેસાઈ બી.ઈ. એન્જિ. ત્રીજું વર્ષ



વીરલ દીપકભાઈ શાહ બી.ઈ. એન્જિ. ત્રીજું વર્ષ  
કુમાર બકુલભાઈ પારેખ બી.ઈ. એન્જિ. પ્રથમ વર્ષ  
ભાવીક કિરણભાઈ શાહ બી.ઈ. એન્જિ. પ્રથમ વર્ષ  
નીરવ અરુણભાઈ શાહ બી.ઈ. એન્જિ. પ્રથમ વર્ષ



દીપેન રમેશચંદ્ર ગાંધી બી.કોમ. ફાઈનલ  
ચિંતન મહેશભાઈ ભાવસાર ધો. ૧૨ સાયન્સ  
ધવલ દીનેશભાઈ દેસાઈ ધો. ૧૨ સાયન્સ  
અમર સેવંતીલાલ સંઘવી ધો. ૧૨ કોમર્સ

યુનિવર્સિટી/બોર્ડની પરીક્ષામાં પ્રથમ વર્ગમાં ઉત્તિર્ણ થનાર વિદ્યાર્થીઓ સને ૨૦૦૧-૨૦૦૨ (વલ્લભવિદ્યાનગર)



વિવેક કિશોરભાઈ શાહ બી.ઈ. એન્જિ. ચોથું વર્ષ  
નીશીથ નરેન્દ્રભાઈ શાહ બી.ઈ. એન્જિ. ચોથું વર્ષ  
ભાવીન દીલીપભાઈ શાહ બી.ઈ. એન્જિ. ચોથું વર્ષ  
રૂતુલ પ્રકાશચંદ્ર શાહ બી.ઈ. એન્જિ. ચોથું વર્ષ

યુનિવર્સિટી/બોર્ડની પરીક્ષામાં પ્રથમ વર્ગમાં ઉત્તિર્ણ થનાર વિદ્યાર્થીઓ સને ૨૦૦૧-૨૦૦૨ (વલ્લભવિદ્યાનગર)



હરીન જગદીશભાઈ શાહ બી.ઈ. એન્જિ. ચોથું વર્ષ  
વીમલ ભરતભાઈ શાહ બી.ઈ. એન્જિ. ચોથું વર્ષ  
વીરેન જીતેન્દ્રભાઈ શાહ બી.ઈ. એન્જિ. ચોથું વર્ષ



વિશાલ ચંદ્રકાન્ત મહેતા બી.ઈ. એન્જિ. ચોથું વર્ષ  
અર્પણ વસ્તુપાલ શાહ બી.ઈ. એન્જિ. ચોથું વર્ષ  
જીનેશ કીર્તિકુમાર શાહ બી.ઈ. એન્જિ. ચોથું વર્ષ



પિયુષ રસીકભાઈ વોરા બી.ઈ. એન્જિ. ચોથું વર્ષ  
નિશાંત અશોકભાઈ કોઠારી બી.ઈ. એન્જિ. ત્રીજું વર્ષ  
જય મુકેશભાઈ શાહ બી.ઈ. એન્જિ. ત્રીજું વર્ષ



ચીરાગ લલીતભાઈ શેઠ બી.ઈ. એન્જિ. ત્રીજું વર્ષ  
ભાવીન પ્રવીણચંદ્ર શાહ બી.ઈ. એન્જિ. ત્રીજું વર્ષ  
કૌશલ લલીતભાઈ શાહ બી.ઈ. એન્જિ. ત્રીજું વર્ષ  
હાર્દિક પ્રકાશચંદ્ર ભાવસાર બી.ઈ. એન્જિ. ત્રીજું વર્ષ



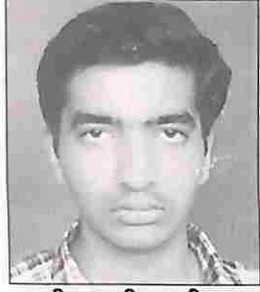

શાહીન અશ્વીનભાઈ શાહ  
બી.ઈ. એન્જિ. ત્રીજું વર્ષ



પંકીત નૈષ્ઠકુમાર શાહ  
બી.ઈ. એન્જિ. ત્રીજું વર્ષ



વૈભવ હર્ષદભાઈ શાહ  
બી.ઈ. એન્જિ. ત્રીજું વર્ષ



પ્રિયાંશુ મહેન્દ્રભાઈ શાહ  
બી.ઈ. એન્જિ. ત્રીજું વર્ષ

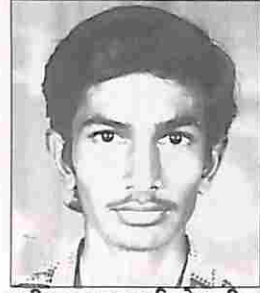

સમીર પ્રકુલ્લભાઈ મોડાસીયા  
બી.ઈ. એન્જિ. ત્રીજું વર્ષ



દેવકીરણ જીતેન્દ્રભાઈ શાહ  
બી.ઈ. એન્જિ. ત્રીજું વર્ષ

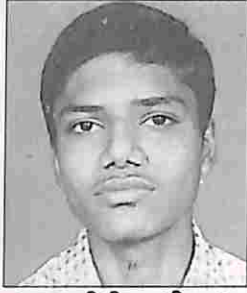

અભય દીલીપભાઈ શાહ  
બી.ઈ. એન્જિ. ત્રીજું વર્ષ

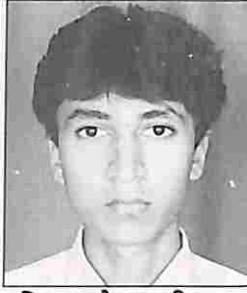

નિરવ જીતેન્દ્રભાઈ શાહ  
બી.ઈ. એન્જિ. ત્રીજું વર્ષ



કુણાલ હર્ષદરાય પારેખ  
બી.ઈ. એન્જિ. ત્રીજું વર્ષ



ઋષભ અશ્વીનભાઈ શાહ  
બી.ઈ. એન્જિ. બીજું વર્ષ

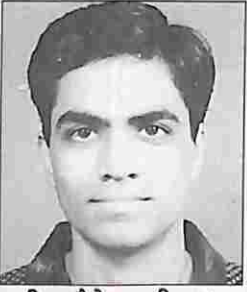

નીરવ શૈલેષભાઈ શાહ  
બી.ઈ. એન્જિ. બીજું વર્ષ



મોહિત વિજયભાઈ શાહ  
બી.ઈ. એન્જિ. બીજું વર્ષ

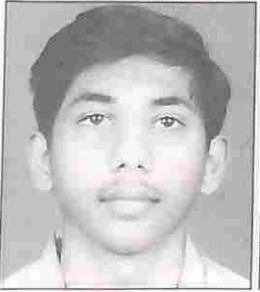

જીનેશ રોહિતભાઈ શાહ  
બી.ઈ. એન્જિ. બીજું વર્ષ



ભાવીક રસીકલાલ વોરા  
બી.ઈ. એન્જિ. બીજું વર્ષ



હીરેન રાજેન્દ્રભાઈ શાહ  
બી.ઈ. એન્જિ. બીજું વર્ષ



શાલીક નીતિનભાઈ શાહ  
બી.ઈ. એન્જિ. બીજું વર્ષ

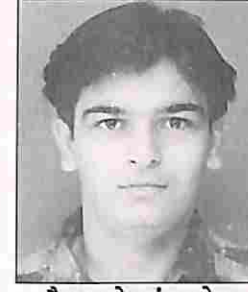

ગૌરવ રમેશચંદ્ર મહેતા  
બી.ઈ. એન્જિ. બીજું વર્ષ



નીશીત શાન્તીલાલ શાહ  
બી.ઈ. એન્જિ. બીજું વર્ષ



મીતેષ બીપીનચંદ્ર મહેતા  
બી.ઈ. એન્જિ. બીજું વર્ષ



સાગર શૈલેષભાઈ શાહ  
બી.ઈ. એન્જિ. બીજું વર્ષ

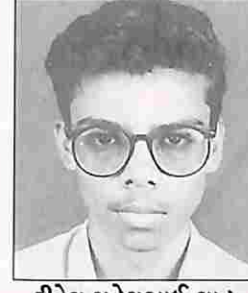

રીતેશ મહેશભાઈ શાહ  
બી.ઈ. એન્જિ. બીજું વર્ષ



જાગર જીતેન્દ્રભાઈ શાહ  
બી.ઈ. એન્જિ. પ્રથમ વર્ષ



અંકુર જતીનભાઈ શાહ  
બી.ઈ. એન્જિ. પ્રથમ વર્ષ



ભિકર શૈલેષભાઈ ગાંધી  
બી.ઈ. એન્જિ. પ્રથમ વર્ષ



બીહાગ પિયુષભાઈ શાહ  
બી.ઈ. એન્જિ. પ્રથમ વર્ષ



શેરન કલ્પેશભાઈ મારઠ્ઠીયા  
બી.ઈ. એન્જિ. પ્રથમ વર્ષ



મીતલ પ્રવીણચંદ્ર સંઘવી  
બી.ઈ. એન્જિ. પ્રથમ વર્ષ



યાશીક કીર્તિકુમાર કાપડીઆ  
બી.ઈ. એન્જિ. પ્રથમ વર્ષ

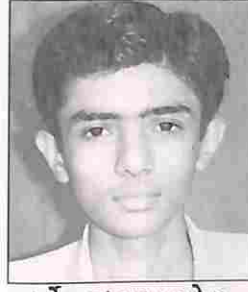

ધર્મેશ મુધુસુદન મહેતા  
બી.ઈ. એન્જિ. પ્રથમ વર્ષ



પ્રતિક મુકુન્દચંદ્ર શાહ  
બી.ઈ. એન્જિ. પ્રથમ વર્ષ



જીતેન અશોકભાઈ કોઠારી  
બી.એસ.સી. બીજું વર્ષ



મેહુબ લુપતરાય મહેતા  
બી.એસ.સી. બીજું વર્ષ



યુનિવર્સિટી/બોર્ડની પરીક્ષામાં પ્રથમ વર્ગમાં ઉત્તિર્ણ થનાર વિદ્યાર્થીઓ સને ૨૦૦૧-૨૦૦૨ (વલ્લભવિદ્યાનગર)



નીશીત પંકજભાઈ શાહ  
બી.એસ.સી. બીજું વર્ષ

પારસ નવનીતભાઈ મહેતા  
બી.એસ.સી. બીજું વર્ષ

અંકુર મનુભાઈ શાહ  
બી.કોમ. ફાઈનલ

અમીત અમૃતલાલ બંદા  
બી.કોમ. બીજું વર્ષ



રીકીન દિલીપભાઈ શાહ  
બી.કોમ. બીજું વર્ષ

કૃષ્ણાલ નવીનભાઈ પારેખ  
બી.કોમ. પ્રથમ વર્ષ

રકેશ મફતલાલ જૈન  
બી.બી.એ. ફાઈનલ

વિક્રમ બાબુભાઈ સંઘવી  
બી.બી.એ. પ્રથમ વર્ષ



આશીષ કાન્તીલાલ મહેતા  
ફાર્મસી ત્રીજું વર્ષ

વિશાલ શાંતીલાલ શાહ  
ડિપ્લોમા એન્જિ. બીજું વર્ષ

મીતુલ દીલીપભાઈ મોદી  
ડિપ્લોમા એન્જિ. બીજું વર્ષ

આશીષ જીતેન્દ્રભાઈ શાહ  
ડિપ્લોમા એન્જિ. બીજું વર્ષ



દીપેન નવીનચંદ્ર શાહ  
બી.સી.એ. પ્રથમ વર્ષ

નીરવ વિક્રમભાઈ વસા  
ધો. ૧૨ સાયન્સ

જીનેશ નરેન્દ્રભાઈ જૈન  
ધો. ૧૨ સાયન્સ

યુનિવર્સિટી/બોર્ડની પરીક્ષામાં પ્રથમ વર્ગમાં ઉત્તિર્ણ થનાર વિદ્યાર્થીઓ સને ૨૦૦૧-૨૦૦૨ (વલ્લભવિદ્યાનગર)



અજય ચંદુલાલ મહેતા  
ધો. ૧૨ કોમર્સ

દેવાંશુ દેવેન્દ્રભાઈ છાજેડ  
ધો. ૧૨ કોમર્સ

તેજસ અરવીંદભાઈ શાહ  
ધો. ૧૨ કોમર્સ

ચિંતન દીવ્યેશભાઈ શાહ  
ધો. ૧૨ કોમર્સ



ભાવીન પ્રવિણચંદ્ર શાહ  
ધો. ૧૧ સાયન્સ

સચીન હસમુખભાઈ શાહ  
ધો. ૧૧ સાયન્સ

હાર્દિક ચમનલાલ જૈન  
ધો. ૧૧ કોમર્સ

પુનીત જ્યોતિન્દ્રભાઈ શાહ  
ધો. ૧૧ કોમર્સ

અટ્ટાઈ તપ કરનાર આરાધકો ૨૦૦૧-૨૦૦૨ (વલ્લભવિદ્યાનગર શાખા)



વેભવ હર્ષદભાઈ શાહ  
અટ્ટાઈ તપ

ભાવીન પ્રવીણભાઈ શાહ  
અટ્ટાઈ તપ

નિરવ જીતેન્દ્રભાઈ શાહ  
અટ્ટાઈ તપ

મીતુલ સંજયભાઈ શાહ  
અટ્ટાઈ તપ



યુનિવર્સિટી/બોર્ડની પરીક્ષામાં પ્રથમ વર્ગમાં વિશેષ શોગ્યતા સાથે તથા પ્રથમ વર્ગમાં ઉત્તિર્ણ થનાર વિદ્યાર્થીઓ સને ૨૦૦૧-૨૦૦૨ (પૂના શાખા)



મહાવીર સુરેશલાલ ભાલગટ  
બી.સી.એસ. બીજું વર્ષ



બિપીન એ. કુએરીયા  
બી.કોમ. બીજું વર્ષ



અભય એ. ગાંધી  
બી.કોમ. બીજું વર્ષ

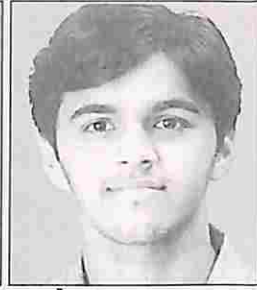

મેહુલ આર. શાહ  
ધો. ૧૨ કોમર્સ



અનીષ એસ. ગાંધી  
ધો. ૧૧ સાયન્સ



સંતોષ એમ. બોરા  
બી.ઈ. છેલ્લું વર્ષ

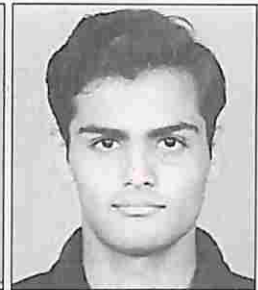

અમોલ જી. પારેખ  
બી.ઈ. બીજું વર્ષ

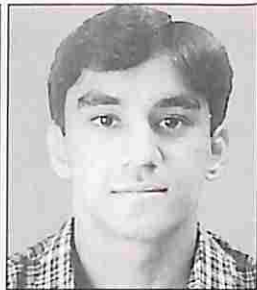

વિભોર એ. ગુપ્તા  
બી.સી.એસ. પ્રથમ વર્ષ



સુયોગ પી. ગાંધી  
ડિપ્લોમા એન્જિ. ત્રીજું વર્ષ



કૃષ્ણાલ એમ. જૈન  
ડિપ્લોમા એન્જિ. બીજું વર્ષ



અલોક એ. નાણાવટી  
ડિપ્લોમા એન્જિ. પ્રથમ વર્ષ



પ્રતિક એસ. નાણાવટી  
ડિપ્લોમા પ્રથમ વર્ષ

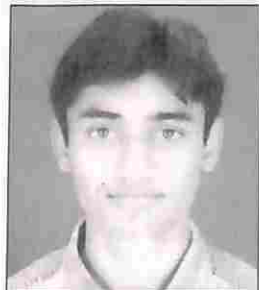

મેહુલ વી. શાહ  
બી.આર્કિ. પાંચમું વર્ષ



મનીષ કે. જૈન  
બી.એસ.એમ.એસ.  
બીજું વર્ષ



મનોજ આર. પારેખ  
ધો. ૧૧ સાયન્સ



અભિજિત બી. કોઠારી  
બી.કોમ. ત્રીજું વર્ષ

યુનિવર્સિટી/બોર્ડની પરીક્ષામાં પ્રથમ વર્ગમાં ઉત્તિર્ણ થનાર વિદ્યાર્થીઓ સને ૨૦૦૧-૨૦૦૨ (પૂના શાખા)

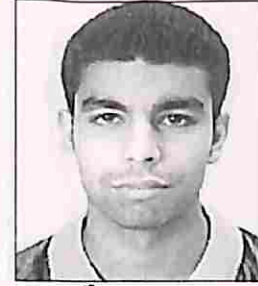

ચંદ્રેશ શ. ડાગા  
બી.કોમ. પહેલું વર્ષ



શુશાંત એસ. ઓસવાલ  
બી.કોમ. પહેલું વર્ષ



અમીત આર. લુણાવત  
બી.કોમ. પહેલું વર્ષ



ગૌતમ એ. ગાંધી  
બી.કોમ. બીજું વર્ષ



ગૌરવ ડી. શાહ  
બી.કોમ. બીજું વર્ષ

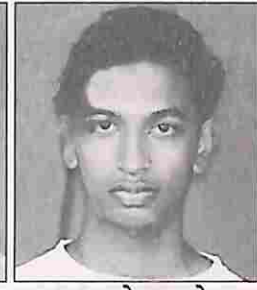

પ્રસન્ના એન. ધાજેડ  
બી.કોમ. ત્રીજું વર્ષ

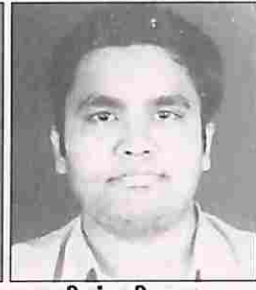

ડીમાંશુ ટી. શાહ  
બી.કોમ. ત્રીજું વર્ષ



કૌસ્તુભ આર. કુવાડીઆ  
બી.ઈ. વિશેષ યોગ્યતા



રકેશ જે. જૈન  
બી.કોમ. પ્રથમ વર્ષ



વિનીત એસ. દોશી  
બી.ઈ. ત્રીજું વર્ષ



અમીત એસ. દોશી  
બી.કોમ. ત્રીજું વર્ષ



ગૌરીક અતુલ શાહ  
અટાઈ તપ



શ્રેયાંસ બી. ઓહરા  
અટાઈ તપ

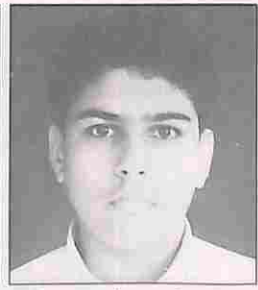

ગૌરવ અશોકભાઈ ભુરટ  
અટાઈ તપ





ચિરાગ સી. સંઘવી  
બી.કોમ. ત્રીજું વર્ષ



અતુલ વી. બોરા  
બી.કોમ. બીજું વર્ષ



અમીત આર. ધુણાવત  
બી.કોમ. બીજું વર્ષ



મુગેશ જી. ભંડારી  
બી.કોમ. બીજું વર્ષ



ચિરાગ આર. શાહ  
બી.કોમ. પ્રથમ વર્ષ



અર્પણ એ. જૈન  
બી.કોમ. પ્રથમ વર્ષ



પિયુષ એસ. સિસોદીયા  
બી.કોમ. પ્રથમ વર્ષ

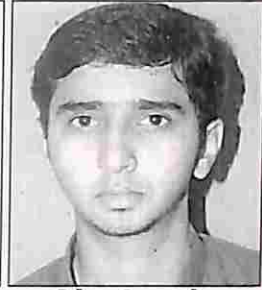

રિતેષ વી. ગુગલે  
બી.કોમ. પ્રથમ વર્ષ



પરેશ સી. શાહ  
બી.કોમ. પ્રથમ વર્ષ



રવિ જે. શાહ  
બી.કોમ. પ્રથમ વર્ષ



શૈલેષ પ્રકાશચંદ્ર કોઠારી  
બી.કોમ. છેલ્લું વર્ષ



જય અરવિંદ કોરડીયા  
ઓટો. એન્જિ.



અમીત એસ. સુરાના  
બી.કોમ. પ્રથમ વર્ષ



રુપેશ એસ. બોરા  
બી.કોમ. પ્રથમ વર્ષ



અભય એસ. ઓસવાલ  
બી.કોમ. પ્રથમ વર્ષ



અમેષ પી. છાજેડ  
બી.કોમ. પ્રથમ વર્ષ



દર્શન સ્નેહલભાઈ શાહ  
બી.ઈ. છેલ્લું વર્ષ



હાર્દિક પ્રવિણચંદ્ર શાહ  
બી.ઈ. છેલ્લું વર્ષ



હેમલ અશોકભાઈ શાહ  
બી.ઈ. છેલ્લું વર્ષ



જીનેશ ભદ્રકુમાર દોશી  
બી.ઈ. છેલ્લું વર્ષ



હેમંત પ્રતાપભાઈ દોશી  
બી.ઈ. (ઈલે.)



કેયુર રમેશચંદ્ર સલોત  
બી.ઈ. છેલ્લું વર્ષ



રીપન પ્રફુલકુમાર શાહ  
બી.ઈ. ત્રીજું વર્ષ

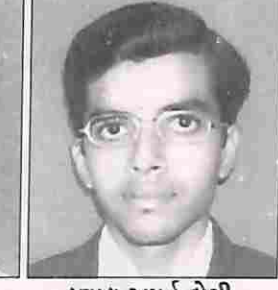

કૃણાલ અપૂર્વ દોશી  
બી.ઈ. બીજું વર્ષ



કંદર્પ પ્રકાશભાઈ શાહ  
બી.ઈ. બીજું વર્ષ



વિવેક દીપકભાઈ ગાંધી  
બી.ઈ. બીજું વર્ષ



ગૌરવ કિશોરકુમાર મહેતા  
બી.એસ.સી. છેલ્લું વર્ષ

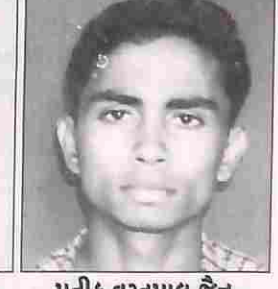

પ્રતીક વસ્તુપાલ જૈન  
બી.ઈ. (આઈ.ટી.)

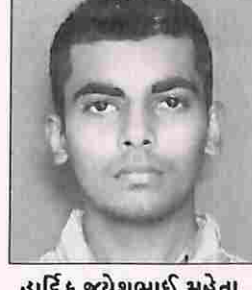

હાર્દિક જયેશભાઈ મહેતા  
બી.ઈ.

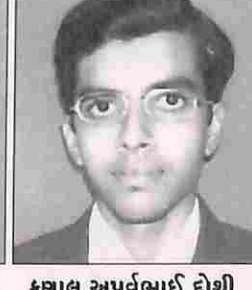

કૃણાલ અપૂર્વભાઈ દોશી  
બી.ઈ. (મીકે.)



સંકેત નરેન્દ્રભાઈ શાહ  
બી.ઈ. (મીકે.)

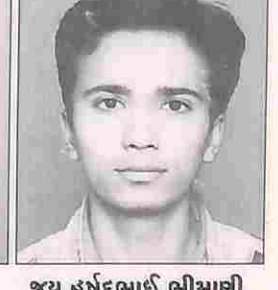

જય હર્ષદભાઈ ભીમાણી  
બી.ઈ. (મીકે.)



સને ૨૦૦૧-૨૦૦૨ (ભાવનગર શાખા)



વિવેક ડીમ્પલભાઈ ગાંધી  
બી.ઈ. (મીકે.)

મૌલેશ હર્ષદભાઈ શાહ  
બી.ઈ. (મીકે.)

વિશાલ સુમનભાઈ વોરા  
બી.ઈ. (મીકે.)

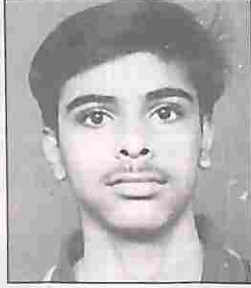

શ્રેયાંસ રાજેન્દ્રભાઈ શાહ  
ફાર્મસી

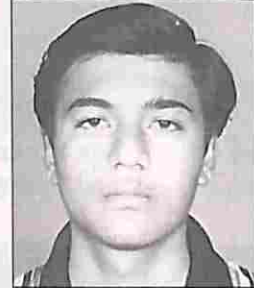

સંદીપ જયસુખભાઈ લોદરીઆ  
ડીપ્લોમા (આઈ.ટી.)

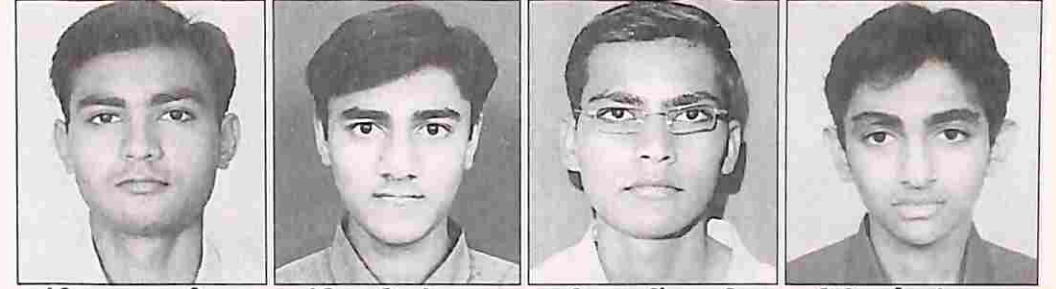

અંકીત અજીતભાઈ શાહ  
એફ.વાય. બી.કોમ.

સંદીપ પ્રવીણચંદ્ર શાહ  
એસ.વાય. બી.કોમ.

જીમીત અરવીંદ બગડીયા  
એસ.વાય. બી.સી.એ.

નીશીત રમેશચંદ્ર શાહ  
એસ.વાય. બી.સી.એ.



હાર્દિક સુરેશભાઈ ઝવેરી  
એસ.વાય. બી.સી.એ.

ધર્માર્થ જીતેન્દ્રભાઈ શાહ  
એસ.વાય. બી.સી.એ.

ભુષણ વીરેન્દ્ર દોશી  
ધો. ૧૧ સાયન્સ

કશ્યપ મુકેશભાઈ ગાંધી  
ધો. ૧૧ સાયન્સ



પ્રતીક કેવનભાઈ મહેતા  
એફ.વાય. બી.બી.એ.

સંદીપ ચંદ્રકાન્ત શાહ  
એસ.વાય. બી.કોમ.

અજય ચંદુલાલ મહેતા  
એફ.વાય. બી.કોમ.

જીગ્નેશ જયેન્દ્રભાઈ શાહ  
એમ.બી.એ. ચોથું વર્ષ



અમર સેવંતીલાલ સંઘવી  
એફ.વાય. બી.કોમ.

દીપેન દીલીપભાઈ શાહ  
એસ.વાય. ફાર્મસી

મિલન હેમેન્દ્રભાઈ શાહ  
એસ.વાય. બી.કોમ.

સૌરભ રમેશભાઈ શાહ  
ધો. ૧૨ કોમર્સ



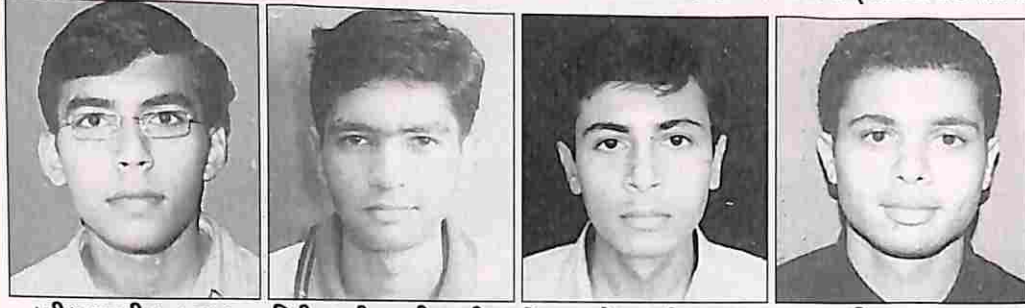

કપીલ રજનીકાન્ત શાહ એસ.વાય. બી.સી.એ.  
રિષીત મનીષભાઈ બગડીયા એસ.વાય. એમ.બી.એ.  
મિતુલ ભુપેન્દ્રભાઈ ધાણધારા એસ.વાય. બી.કોમ.  
જતીન અ. શાહ એસ.વાય. બી.સી.એ.



જય અરવિંદભાઈ શાહ એસ.વાય. બી.કોમ.  
કુશન બીપીનચંદ્ર શાહ ધો. ૧૧ કોમર્સ  
ઉલ્લાસ અ. પારેખ એસ.વાય. બી.કોમ.  
નિલેશ પ્રફુલ્લભાઈ શાહ ધો. ૧૨ કોમર્સ



બીરેન મહેન્દ્રભાઈ શાહ એસ.વાય. બી.કોમ.  
ભૌમિક જ. દોશી એસ.વાય. બી.કોમ.  
જયમીન બી. શાહ ધો. ૧૧ કોમર્સ  
ભાષીત મ. શાહ એસ.વાય. બી.કોમ.



શૈશવ સુરેશભાઈ શાહ ધો. ૧૧ કોમર્સ  
આરકેશ સે. શાહ ધો. ૧૧ કોમર્સ  
શૈલેષ ઈશ્વરલાલ શાહ ધો. ૧૧ કોમર્સ  
પારસ મહાસુખભાઈ બારભાયા ધો. ૧૧ સાયન્સ



નીતિન પ્રવિણચંદ્ર જૈન ધો. ૧૧ સાયન્સ  
નયન મુકેશભાઈ શાહ ધો. ૧૧ સાયન્સ  
વિશાલ મ. શાહ ધો. ૧૧ સાયન્સ  
હર્ષ હિતેન્દ્રભાઈ શાહ ધો. ૧૧ કોમર્સ



હાર્દિક હરેશભાઈ શાહ એફ.વાય. બી.કોમ.  
મિહિર ભરતભાઈ શાહ એફ.વાય. બી.સી.એ.  
ધવલ જી. દોશી બી.બી.એ. ત્રીજું વર્ષ  
હિમાંશુ શ. શાહ એફ.વાય. બી.કોમ.



તેજસ રજનીકાન્ત શાહ એમ.એસ.સી. આઈ.ટી. ત્રીજું વર્ષ  
કાર્તિક ડી. કોઠારી એમ.બી.એ. ત્રીજું વર્ષ  
તુષાર ડી. ધાણધારા એફ.વાય. એમ.બી.એ.  
ગૌતમ ભરતભાઈ શાહ એફ.વાય. બી.એસ.સી.

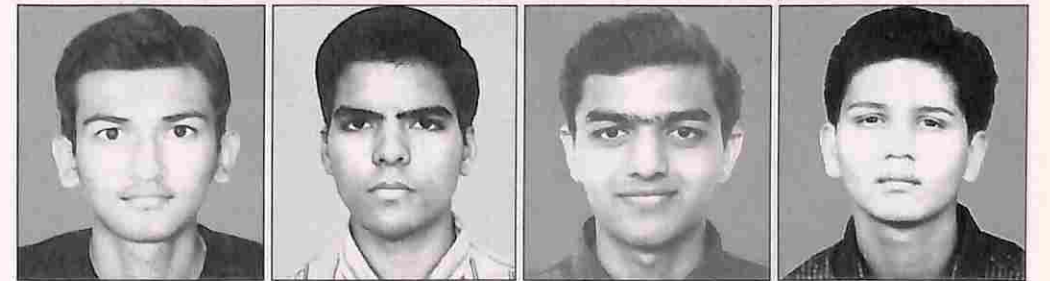

નિરવ સુ. ટીમ્બડીયા એસ.વાય. બી.સી.એ.  
સાગર વસંતલાલ શાહ એફ.વાય. બી.કોમ.  
પ્રતિક કુમારપાળ શાહ એફ.વાય. બી.કોમ.  
દર્શન હ. શાહ એફ.વાય. બી.કોમ.



યુનિવર્સિટી/બોર્ડની પરીક્ષામાં પ્રથમ વર્ગમાં ઉત્તિર્થ થનાર વિદ્યાર્થીઓ સને ૨૦૦૧-૨૦૦૨ (અમદાવાદ શાખા)



વિશાલ ભ. શાહ એફ.વાય. બી.સી.એ.    નિમિત્ત અ. શાહ એમ.બી.બી.એસ. ત્રીજું વર્ષ    સંચિત ન. સંઘવી ધો. ૧૧ કોમર્સ    બાદલ ક. શાહ એફ.વાય. કોમ્પ્યુ. એન્જિ.



મોનીલ ન. શાહ એસ.વાય. બી.કોમ.    ચિંતન મ. શાહ એસ.વાય. બી.ઈ.    વિક્રમ સુ. ગાદીયા એસ.વાય. એન્જિ.    ધર્મેશ ભ. શાહ એફ.વાય. એન્જિ. કોમ્પ્યુ.

અટ્ટાઈ તપ તથા તેથી વધુ તપશ્ચર્યા કરનાર તપસ્વીઓ ૨૦૦૧-૨૦૦૨ (અમદાવાદ શાખા)



બિરેન મહેન્દ્રભાઈ શાહ દસ ઉપવાસ    પ્રશાંત ચંદનભાઈ દોશી અટ્ટાઈ તપ    ભાવીન ભરતકુમાર સંઘવી અટ્ટાઈ તપ    શ્વેતાંગ દીપકકુમાર શાહ અટ્ટાઈ તપ

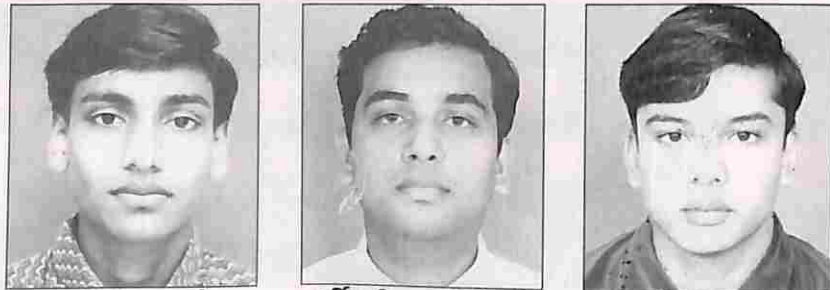

કુલ્લાલ વિનોદકુમાર હેબ્રા અટ્ટાઈ તપ    કાર્તિક દીપકભાઈ કોઠારી અટ્ટાઈ તપ    આશીષ કીરીટકુમાર પાંચાણી અટ્ટાઈ તપ

યુનિવર્સિટી/બોર્ડની પરીક્ષામાં પ્રથમ વર્ગમાં વિશેષ યોગ્યતા સાથે તથા પ્રથમ વર્ગમાં ઉત્તિર્થ થનાર વિદ્યાર્થીનીઓ સને ૨૦૦૧-૨૦૦૨ (કન્યા છાત્રાલય, અમદાવાદ)



ભાવીશા ન. મહેતા એસ.વાય.બી.એસ.સી.    હીમાલી વિ. શાહ એસ.વાય.બી.એસ.સી.    મિલ્યા ભ. શાહ એમ.બી.એ. ત્રીજું વર્ષ    બોની ભ. શાહ એસ.વાય.બી.સી.એ.



મેઘા સુરેશભાઈ શાહ એફ.વાય. બી.સી.એ.    સિદ્ધિ ક. મહેતા એફ.વાય. બી.સી.એ.    હીરલ પ્ર. શાહ એસ.વાય. બી.કોમ.    પાયલ પ્ર. ગલૈયા એસ.વાય. બી.કોમ.



દર્શના વિ. શાહ એફ.વાય. બી.કોમ.    પાયલ ઉ. શાહ એફ.વાય. બી.કોમ.    ભુમિકા વિ. શાહ એફ.વાય. બી.કોમ.    શ્વેતા જ. શાહ બી.એ. એમ.એસ.



કુંજલ મ. શાહ એન્જિ.    ચિન્મય કી. હેમાણી બી.ઈ. એન્જિ.    મુક્તિ અ. મહેતા એન્જિ.    નીલમ ધી. શાહ ટી.વાય. બી.એસ.સી.



યુનિવર્સિટી/બોર્ડની પરીક્ષામાં પ્રથમ વર્ગમાં વિશેષ યોગ્યતા સાથે તથા પ્રથમ વર્ગમાં ઉત્તિર્ણ થનાર વિદ્યાર્થીનીઓ સને ૨૦૦૧-૨૦૦૨ (કન્યા છાત્રાલય, અમદાવાદ)



જાનવી ભ. કુવાડીઆ  
એમ.બી.એ. ફાઈનલ

શિતલ બા. શાહ  
એમ.બી.એ. ત્રીજું વર્ષ

મોની ચં. કોઠારી  
એમ.બી.એ. ત્રીજું વર્ષ

દીપાલી અ. શાહ  
એમ.બી.એ. ત્રીજું વર્ષ



પૂર્વી પ્ર. શાહ  
બી.બી.એ. ત્રીજું વર્ષ

હેતલ અ. ઝવેરી  
એફ.વાય. બી.બી.એ.

પૂર્વી દી. શાહ  
એસ.વાય. બી.બી.એ.

પાયલ મ. શાહ  
એફ.વાય. બી.સી.એ.



ભાવી મ. શાહ  
એફ.વાય. બી.સી.એ.

મીનળ જી. કોઠારી  
ટી.વાય. બી.કોમ.

પૂર્વી મુ. બગડીયા  
ટી.વાય. બી.કોમ.

સુચિતા મ. બગડીયા  
એસ.વાય. બી.કોમ.



નમ્રતા જ. મણીયાર  
એસ.વાય. બી.કોમ.

રશ્મિ ને. હરીઆ  
એસ.વાય. બી.કોમ.

હીરલ ન. સંઘવી  
એફ.વાય. બી.કોમ.

સેજન ર. ગાંધી  
એફ.વાય. બી.કોમ.

યુનિવર્સિટી/બોર્ડની પરીક્ષામાં પ્રથમ વર્ગમાં વિશેષ યોગ્યતા સાથે તથા પ્રથમ વર્ગમાં ઉત્તિર્ણ થનાર તથા અઢાઈ તપ કરનાર વિદ્યાર્થીનીઓ સને ૨૦૦૧-૨૦૦૨ (કન્યા છાત્રાલય, અમદાવાદ)



નીયતી કેકીનભાઈ શાહ  
એફ.વાય.બી.સી.એ.

અમી કી. કુવાડીઆ  
પેઈન્ટીંગ ત્રીજું વર્ષ

ફેની મહેશભાઈ મહેતા  
એમ.બી.એ.

દેશના દક્ષેશભાઈ ગાંધી  
ફાર્મસી



પીનલ અશોકભાઈ હરડે  
ફાર્મસી

ભાવીશા નવીનચન્દ્ર મહેતા  
અઢાઈ તપ

કુંજલ મહેન્દ્રભાઈ શાહ  
અઢાઈ તપ

દીપ્તી જયેશભાઈ ડગલી  
અઢાઈ તપ



જોલી ભરતભાઈ શાહ  
અઢાઈ તપ

વિધિ દીપકભાઈ શાહ  
અઢાઈ તપ





શ્રી જૈન ઉદ્યોગગૃહના સહકારથી સી.પી. ટેન્કમાં વિદ્યાલયે હંગામી વિદ્યાર્થીગૃહ શરૂ કર્યું. મોતીશા લાલબાગ જૈન દેરાસરજીના ટ્રસ્ટીશ્રી શાંતિચંદ રવિચંદ જવેરી શીબિન કાપીને હંગામી વિદ્યાર્થીગૃહનું ઉદ્ઘાટન કરી રહ્યાં છે. તેમની ડાબી બાજુએ જૈન ઉદ્યોગગૃહના પ્રમુખશ્રી લક્ષ્મણ શાહ અને જમણી બાજુએ શ્રી કીર્તિભાઈ દોશી તથા વિદ્યાલયના મહાનુભાવો ઉભેલા જણાય છે.



સી.પી. ટેન્કના હંગામી વિદ્યાલયના ઉદ્ઘાટન પ્રસંગે સ્ટેજ પર મહાનુભાવો ... ડાબેથી શ્રી શાંતિચંદ જવેરી, શ્રી કીર્તિભાઈ દોશી, શ્રી વિનોદભાઈ વસા, શ્રી સુબોધભાઈ ગારડી, શ્રી હિંમતભાઈ ગાંધી બિરાજમાન છે.



સી.પી. ટેન્કના હંગામી વિદ્યાલયના ઉદ્ઘાટન પ્રસંગે સંસ્થાની કાર્યવાહક સમિતિના સભ્યો તથા સ્થાનિક સમિતિના મંત્રીઓ, સભ્યો અને માનવંતા મહેમાનો ખુશમિજાજમાં કાર્યક્રમ માણી રહ્યાં છે.



સંસ્થાના ટ્રસ્ટીશ્રી વિનોદભાઈ જે. વસા જૈન ઉદ્યોગગૃહના મંત્રીશ્રી લક્ષ્મણ શાહનું અભિવાદન કરી રહ્યાં છે.





તા. ૨૩ થી ૨૫ ડિસેમ્બર, ૨૦૦૧માં પૂના શાખામાં તમામ શાખાના મેઘાવી વિદ્યાર્થીઓ માટે 'પર્સનાલીટી ડેવલપમેન્ટ'ના સેમિનારનું આયોજન કરવામાં આવ્યું હતું. તેમાં સ્ટેજ ઉપર બિરાજમાન મહાનુભાવો... ડાબેથી શ્રી વિજેન્દ્રભાઈ પટ્ટણી, શ્રી મહેશભાઈ ગાંધી, શ્રી શ્રીકાંતભાઈ વસા, શ્રી દીપચંદભાઈ ગારડી, ડૉ. મઝુમદાર, શ્રી કીર્તિભાઈ કે. દોશી, શ્રી સુબોધભાઈ ગારડી, શ્રી યુવરાજભાઈ બિરાજમાન છે.



'વ્યક્તિત્વ વિકાસ' પરના વિદ્યાર્થી સેમિનારમાં ખાસ સમય કાઢીને સંસ્થાના પ્રમુખશ્રી દીપચંદભાઈ ગારડી પધાર્યા હતા. તેઓશ્રીનું અભિવાદન પૂના શાખાના મંત્રીશ્રી યુવરાજભાઈ બુકે આપીને કરી રહ્યાં છે.



તા. ૨૩ થી ૨૫ ડિસેમ્બર, ૨૦૦૧ના રોજ પૂના શાખાના 'પર્સનાલીટી ડેવલપમેન્ટ' સેમિનારમાં સંસ્થાની કાર્યવાહક સમિતિના સભ્યો તથા સ્થાનિક સમિતિના મંત્રીઓ તથા સભ્યશ્રીઓ અને માનવંતા મહેમાનો એક ચિત્તે વક્તવ્ય સાંભળી રહ્યાં છે.



શ્રી મહાવીર જૈન વિદ્યાલયની તમામ શાખાઓમાંથી આવેલા વિદ્યાર્થીબંધુઓ તથા વિદ્યાર્થીનીઓ 'પર્સનાલીટી ડેવલપમેન્ટ' પરના સેમિનારમાં વિદ્વાનોના વક્તવ્યને ધ્યાનપૂર્વક સાંભળી રહ્યાં છે.



## વડલો અને વડવાઈઓ

“સંસારનો ત્યાગ કરી, આ વેશ પહેરી, ભગવાન મહાવીરની જેમ, અમારે અમારા જીવનની પળેપળનો હિસાબ આપવાનો છે. આત્મશાંતિ અને આત્મશુદ્ધિ તો મળતાં મળશે, પણ સમાજ, ધર્મ અને દેશના ઉદ્યોતમાં આ જીવનમાં જે કાંઈ ફાળો આપી શકાય, તે આપવાનું કેમ ભૂલી શકાય ?”

“સાધર્મિક વાત્સલ્યનો અર્થ કેવળ મિષ્ટાન ખવડાવવું એવો જ નથી; પરંતુ સાધર્મિક ભાઈઓને કામે લગાડીને એમને પગભર બનાવવા, એ પણ સાચું સાધર્મિક વાત્સલ્ય છે.”

“સેવા સંગઠન, સ્વાવલંબન, શિક્ષણ અને જૈન સાહિત્યનું પ્રકાશન, તથા એનો પ્રચાર-આ પાંચ બાબતો ઉપર જ જૈન સમાજની ઉન્નતિનો આધાર છે.

### - આચાર્ય શ્રી વિજયવલ્લભસૂરીશ્વરજી

❁ એના મૂળમાં પણ એક સંતની ભાવનાનું ખમીરદાર બીજ પડેલું છે. ❁ દીન-દુઃખિયાના બેલી અને સમયનાં એંધાણને પારખનાર યુગદંષ્ટા મહાપુરુષ. ❁ એમની વિચક્ષણ પ્રજ્ઞાએ જોઈ લીધું કે, કેળવણી વગર સમાજ ન તો ટકી શકવાનો છે, ન તો સુખી થઈ શકવાનો છે કે ન તો પોતાના પ્રભાવને ટકાવી શકવાનો છે. ❁ અને એમણે સૂતેલા સમાજને હાકલ કરી, ઠેરઠેર સરસ્વતી-મંદિરોની સ્થાપના કરીને સમાજની ઊછરતી પેઢીને ધાર્મિક સાથે વ્યાવહારિક શિક્ષણ આપવાની. ❁ સૂરિજીનો આ સંદેશો ચોમેર ગુંજી ઊઠ્યો અને સમાજમાં ઠેરઠેર વિદ્યાનાં મંદિરો સ્થપાવા લાગ્યાં.

### આવું જ એક વિદ્યાનું મંદિર તે શ્રી મહાવીર જૈન વિદ્યાલય

❁ આ પરમોપકારી પૂજ્ય મહાપુરુષના આશીર્વાદ સત્વર અને અનેકરૂપે એવા ફળ્યા કે, એક બાજુ સમાજે એને લાડકવાયા સંતાનની જેમ વધાવી લઈને, મમતાપૂર્વક, માગ્યા કરતાં સવાઈ સહાય આપી; અને બીજી બાજુ વિદ્યાલયનો, ઘેઘૂર વડલાની જેમ વિકાસ થયો અને, એની શાખાઓ વિસ્તરવા લાગી. ❁ અત્યારે વિદ્યાલય મુંબઈમાં બે અને અન્ય શહેરોમાં સાત-એમ નવ-નવ વિદ્યાર્થીગૃહો અને કન્યા છાત્રાલય ચલાવે છે અને એક હજાર જેટલા વિદ્યાર્થીઓને શિક્ષણ સાથે સંસ્કાર-ઘડતર કરવાનો લાભ આપે છે.

### અજોડ કહી શકાય એવું છે આ વિદ્યાલય અને એણે સાધી બતાવેલ વિકાસ

❁ આ બધો પ્રતાપ છે એના પ્રેરક સૂરીશ્વરજીની અદમ્ય કલ્યાણસભાવનાનો અને સમાજની ઉદારતાભરી સહાયનો.

❁ પણ, અત્યારનો વિદ્યાવિસ્તાર જોતાં, ઉચ્ચ શિક્ષણની દિશામાં આપણી નવી પેઢીને આગળ વધારવા માટે ઘણું ઘણું કરવાની અને એ માટે વિપુલ સહાયની જરૂર છે. આ જરૂરિયાત પૂરી કરવા માટે

### શ્રી મહાવીર જૈન વિદ્યાલય

સમાજના શ્રીમાનો અને સૌ શિક્ષણપ્રેમીઓ પાસે ઉદાર સહાયની યાચના કરે છે.

અનુ.	વિદ્યાર્થીનું નામ	વિદ્યાશાખા
૧૨.	શ્રી મનોજ આર. પારેખ	ધો. ૧૧ સાયન્સ
૧૩.	શ્રી અભીજીત વી. કોઠારી	બી.કોમ. ત્રીજું વર્ષ
૧૪.	શ્રી પ્રસન્ના એન. છાજેડ	બી.કોમ. ત્રીજું વર્ષ
૧૫.	શ્રી ચિરાગ સી. સંઘવી	બી.કોમ. ત્રીજું વર્ષ
૧૬.	શ્રી હિમાંશુ ટી. જૈન	બી.કોમ. ત્રીજું વર્ષ
૧૭.	શ્રી ગૌતમ એ. ગાંધી	બી.કોમ. બીજું વર્ષ
૧૮.	શ્રી અતુલ વી. બોરા	બી.કોમ. બીજું વર્ષ
૧૯.	શ્રી અમીત આર. લુણાવત	બી.કોમ. બીજું વર્ષ
૨૦.	શ્રી ગૌરવ ડી. શાહ	બી.કોમ. બીજું વર્ષ
૨૧.	શ્રી મૃગેશ જી. ભંડારી	બી.કોમ. બીજું વર્ષ
૨૨.	શ્રી અમીત એસ. સુરાણા	બી.કોમ. પ્રથમ વર્ષ
૨૩.	શ્રી વિરાગ આર. શાહ	બી.કોમ. પ્રથમ વર્ષ
૨૪.	શ્રી અર્પણ એ. જૈન	બી.કોમ. પ્રથમ વર્ષ
૨૫.	શ્રી રૂપેશ એસ. બોરા	બી.કોમ. પ્રથમ વર્ષ
૨૬.	શ્રી પિયુષ એસ. સિસોદીયા	બી.કોમ. પ્રથમ વર્ષ
૨૭.	શ્રી રિતેશ વી. ગુગલ	બી.કોમ. પ્રથમ વર્ષ
૨૮.	શ્રી રાકેશ જે. જૈન	બી.કોમ. પ્રથમ વર્ષ
૨૯.	શ્રી અભય એસ. ઓસવાલ	બી.કોમ. પ્રથમ વર્ષ
૩૦.	શ્રી અમેષ પી. છાજેડ	બી.કોમ. પ્રથમ વર્ષ
૩૧.	શ્રી ચંદ્રેશ એસ. ડાગા	બી.કોમ. પ્રથમ વર્ષ
૩૨.	શ્રી પરેશ સી. શાહ	બી.કોમ. પ્રથમ વર્ષ
૩૩.	શ્રી સુશાંત એસ. ઓસવાલ	બી.કોમ. પ્રથમ વર્ષ
૩૪.	શ્રી રવિ જે. શાહ	બી.કોમ. પ્રથમ વર્ષ
૩૫.	શ્રી અમિત એ. લુણાવટ	બી.કોમ. પ્રથમ વર્ષ

### (૪) શ્રી ભોળાભાઈ જેસીંગભાઈ વિદ્યાર્થી ગૃહ, અમદાવાદ

#### પ્રથમ વર્ગ વિશેષ યોગ્યતા

૧.	શ્રી તુષાર દીનેશચંદ્ર ધાણધારા	એફ.વાય.એમ.બી.એ.
૨.	શ્રી જૈનમ રાજેનભાઈ વોરા	ટી.વાય.બી.સી.એ.
૩.	શ્રી જીમીત અરવિંદભાઈ બગડીયા	એસ.વાય.બી.સી.એ.
૪.	શ્રી કપિલ રજનીકાંત શાહ	એસ.વાય.બી.સી.એ.
૫.	શ્રી ધર્માર્થ જીતેન્દ્રકુમાર શાહ	એસ.વાય.બી.સી.એ.
૬.	શ્રી હાર્દિક સુરેશભાઈ ઝવેરી	એસ.વાય.બી.સી.એ.



અનુ.	વિદ્યાર્થીનું નામ	વિદ્યાશાખા
૭.	શ્રી રાકેશ મહાસુખરાય કોરડીયા	ટી.વાય.ડીપ્લોમા એન્જી.
૮.	શ્રી વિમલ શૈલેષભાઈ શેઠ	એસ.વાય.બી.ઈ. (આઈ.ટી.)
૯.	શ્રી રિષીત મનીષભાઈ બગડીયા	એસ.વાય.એમ.બી.એ
૧૦.	શ્રી રોમીલ સજ્જનલાલ ભંડાવત	એસ.વાય.મીકે.એન્જી.
૧૧.	શ્રી તેજસ રજનીકાન્ત શાહ	એમ.એસ.સી.આઈ.ટી.
૧૨.	શ્રી નિમિત અશ્વીનભાઈ શાહ	એમ.બી.બી.એસ. બીજું વર્ષ
૧૩.	શ્રી રૂપેશ કિર્તીકુમાર જૈન	ટી.વાય.બી.કોમ.
૧૪.	શ્રી ભૈરવ ચંદુલાલ મહેતા	ટી.વાય.બી.કોમ.
૧૫.	શ્રી આશિત નવીનચંદ્ર ચંદરીયા	ટી.વાય.બી.કોમ.
૧૬.	શ્રી કુંતલ દીલીપભાઈ માલદે	એસ.વાય.બી.કોમ.
૧૭.	શ્રી મિલન હેમેન્દ્રભાઈ શાહ	એસ.વાય.બી.કોમ.
૧૮.	શ્રી બિરેન મહેન્દ્રભાઈ શાહ	એસ.વાય.બી.કોમ.
૧૯.	શ્રી ભાષિત મહેશકુમાર શાહ	એસ.વાય.બી.કોમ.
૨૦.	શ્રી ભૌમિક જશવંતભાઈ દોશી	એસ.વાય.બી.કોમ.
૨૧.	શ્રી હાર્દિક હરેશકુમાર શાહ	એફ.વાય.બી.કોમ.
૨૨.	શ્રી અંકુર રજનીકાન્ત પટવા	એફ.વાય.બી.કોમ.
૨૩.	શ્રી અંકિત શાંતિલાલ શાહ	એફ.વાય.બી.કોમ.
૨૪.	શ્રી જીગ્નેશ વિનોદચંદ્ર શાહ	એફ.વાય.બી.કોમ.
૨૫.	શ્રી ભાવેશ વિનોદચંદ્ર શાહ	એફ.વાય.બી.કોમ.
૨૬.	શ્રી નિશિત નવીનચંદ્ર શાહ	એફ.વાય.બી.કોમ.
૨૭.	શ્રી નિલેશ પ્રફુલ્લભાઈ શાહ	ધોરણ ૧૨ કોમર્સ
૨૮.	શ્રી કિંજલ અજીતભાઈ શાહ	ધોરણ ૧૨ સાયન્સ
૨૯.	શ્રી સપન પંકજભાઈ દોશી	ધોરણ ૧૨ સાયન્સ
૩૦.	શ્રી જીકેશ અનિલભાઈ વોરા	ધોરણ ૧૨ સાયન્સ
૩૧.	શ્રી અક્ષય હર્ષદભાઈ શાહ	ધોરણ ૧૨ સાયન્સ
૩૨.	શ્રી મિહિર લલિતભાઈ શાહ	ધોરણ ૧૨ સાયન્સ
૩૩.	શ્રી મીતુલ હરેશભાઈ દોશી	ધોરણ ૧૨ સાયન્સ
<b>પ્રથમ વર્ગ</b>		
૧.	શ્રી ધવલ જીતેન્દ્રભાઈ દોશી	એમ.બી.એ. ત્રીજું વર્ષ
૨.	શ્રી હેમલ મધુસુદનભાઈ કોઠારી	એમ.બી.એ. પાંચમું વર્ષ
૩.	શ્રી દીપેન દીલીપભાઈ શાહ	એસ.વાય.ફાર્મસી
૪.	શ્રી સમીર દેવેન્દ્રભાઈ શાહ	એસ.વાય.મીકે.એન્જી.

અનુ.	વિદ્યાર્થીનું નામ	વિદ્યાશાખા
૫.	શ્રી પ્રતિક સિદ્ધાર્થભાઈ મહેતા	આઈ.સી.એન્જી.
૬.	શ્રી મિહિર ભરતકુમાર શાહ	એફ.વાય.બી.સી.એ.
૭.	શ્રી ભાવિક જશવંતકુમાર શાહ	ટી.વાય.બી.સી.એ.
૮.	શ્રી ચિરાગ કુમારપાલ શાહ	એફ.વાય.બી.બી.એ.
૯.	શ્રી અજય કીરીટભાઈ શાહ	ટી.વાય.બી.કોમ.
૧૦.	શ્રી ધવલ સોમાલાલ મહેતા	ટી.વાય.બી.કોમ.
૧૧.	શ્રી ચિરાગ પ્રકાશભાઈ દામાણી	ટી.વાય.બી.કોમ.
૧૨.	શ્રી જીગર દેવેન્દ્રભાઈ પારેખ	ટી.વાય.બી.કોમ.
૧૩.	શ્રી ભાવિન ભરતકુમાર સંઘવી	ટી.વાય.બી.કોમ.
૧૪.	શ્રી મિતલ ભુપેન્દ્રભાઈ ધાણધારા	એસ.વાય.બી.કોમ.
૧૫.	શ્રી સંદીપ પ્રવીણચંદ્ર શાહ	એસ.વાય.બી.કોમ.
૧૬.	શ્રી ધવલ અશોકભાઈ શાહ	એસ.વાય.બી.કોમ.
૧૭.	શ્રી રીતેશ સુરેશચંદ્ર દોશી	એસ.વાય.બી.કોમ.
૧૮.	શ્રી સૌરભ રમેશભાઈ શાહ	ધોરણ ૧૨ કોમર્સ
<b>(૫) શ્રી લેહેરચંદ ઉત્તમચંદ વિદ્યાર્થીગૃહ, વડોદરા</b>		
<b>પ્રથમ વર્ગ વિશેષ યોગ્યતા :</b>		
૧.	શ્રી આનંદ હર્ષદભાઈ શાહ	કોમ્પ્યુ.એન્જી. ચોથું વર્ષ
૨.	શ્રી પ્રણવ જીતેન્દ્રભાઈ શાહ	ફાર્મા.એન્જી. ચોથું વર્ષ
<b>પ્રથમ વર્ગ</b>		
૧.	શ્રી ઘરણેન્દ્ર પ્ર. ભાવસાર	સીવીલ એન્જી. ચોથું વર્ષ
૨.	શ્રી પ્રકાશ ચં. મહેતા	ઈલે.એન્જી. ચોથું વર્ષ
૩.	શ્રી રાહુલ ક. શાહ	કોમ્પ્યુ.એન્જી. ચોથું વર્ષ
૪.	શ્રી જયદીપ વિ. મહેતા	મીકે.એન્જી. ચોથું વર્ષ
૫.	શ્રી હીરલ ન. લાકડાવાળા	ટેક્સ એન્જી. ત્રીજું વર્ષ
૬.	શ્રી પિન્કેશ બી. શાહ	ડીપ્લોમા મીકે. પ્રથમ વર્ષ
૭.	શ્રી વિશાલ સુ. ભાવસાર	ડીપ્લોમા ઈલે. પ્રથમ વર્ષ
૮.	શ્રી ભાવેશ જ. શાહ	બી.કોમ. બીજું વર્ષ
૯.	શ્રી ચિંતન અ. વોરા	બી.કોમ. બીજું વર્ષ
૧૦.	શ્રી મહેન્દ્ર પા. ગોમસા	બી.કોમ. પ્રથમ વર્ષ
૧૧.	શ્રી જીતેન્દ્ર મ. શાહ	બી.કોમ. પ્રથમ વર્ષ



(૬) શ્રી લેહેરચંદ ઉત્તમચંદ વિદ્યાર્થીગૃહ, વલ્લભ વિધાનગર

પ્રથમ વર્ગ વિશેષ યોગ્યતા :

અનુ.	વિદ્યાર્થીનું નામ	વિદ્યાશાખા
૧.	શ્રી ચિંતન જી. શાહ	બી.ઈ. એન્જ. ફાઈનલ વર્ષ
૨.	શ્રી ચૈતલ પં. શાહ	બી.ઈ. એન્જ. ત્રીજું વર્ષ
૩.	શ્રી જીનેશ ન. શાહ	બી.ઈ. એન્જ. ત્રીજું વર્ષ
૪.	શ્રી હિમાંશુ ટિ. દેસાઈ	બી.ઈ. એન્જ. ત્રીજું વર્ષ
૫.	શ્રી વીરલ દી. શાહ	બી.ઈ. એન્જ. ત્રીજું વર્ષ
૬.	શ્રી કુમાર બ. પારેખ	બી.ઈ. એન્જ. પ્રથમ વર્ષ
૭.	શ્રી ભાવીક કી. શાહ	બી.ઈ. એન્જ. પ્રથમ વર્ષ
૮.	શ્રી નીરવ અ. શાહ	બી.ઈ. એન્જ. પ્રથમ વર્ષ
૯.	શ્રી દીપેન ર. ગાંધી	બી.કોમ. ફાઈનલ વર્ષ
૧૦.	શ્રી ચિંતન મ. ભાવસાર	ધોરણ ૧૨ સાયન્સ
૧૧.	શ્રી ધવલ દી. દેસાઈ	ધોરણ ૧૨ સાયન્સ
૧૨.	શ્રી અમર સી. સંઘવી	ધોરણ ૧૨ સાયન્સ

પ્રથમ વર્ગ

૧.	શ્રી વીવેક કી. શાહ	બી.ઈ.એન્જ. ફાઈનલ વર્ષ
૨.	શ્રી નીશીથ ન. શાહ	બી.ઈ.એન્જ. ફાઈનલ વર્ષ
૩.	શ્રી ભાવીન દી. શાહ	બી.ઈ.એન્જ. ફાઈનલ વર્ષ
૪.	શ્રી રુતુલ પ્ર. શાહ	બી.ઈ.એન્જ. ફાઈનલ વર્ષ
૫.	શ્રી નીરવ અ. મહેતા	બી.ઈ.એન્જ. ફાઈનલ વર્ષ
૬.	શ્રી હરીન જ. શાહ	બી.ઈ.એન્જ. ફાઈનલ વર્ષ
૭.	શ્રી વીમલ ભ. શાહ	બી.ઈ.એન્જ. ફાઈનલ વર્ષ
૮.	શ્રી વિરેન જી. મહેતા	બી.ઈ.એન્જ. ફાઈનલ વર્ષ
૯.	શ્રી વિશાલ ચં. મહેતા	બી.ઈ.એન્જ. ફાઈનલ વર્ષ
૧૦.	શ્રી ચિંતન જ. દોશી	બી.ઈ.એન્જ. ફાઈનલ વર્ષ
૧૧.	શ્રી અર્પણ વ. શાહ	બી.ઈ.એન્જ. ફાઈનલ વર્ષ
૧૨.	શ્રી જીનેશ કી. શાહ	બી.ઈ.એન્જ. ફાઈનલ વર્ષ
૧૩.	શ્રી પિયુષ ર. વોરા	બી.ઈ.એન્જ. ફાઈનલ વર્ષ
૧૪.	શ્રી નિશાંત અ. કોઠારી	બી.ઈ.એન્જ. ત્રીજું વર્ષ
૧૫.	શ્રી જય મુકેશભાઈ શાહ	બી.ઈ.એન્જ. ત્રીજું વર્ષ
૧૬.	શ્રી મૌલિન કી. શાહ	બી.ઈ.એન્જ. ત્રીજું વર્ષ
૧૭.	શ્રી ચીરાગ લ. શેઠ	બી.ઈ.એન્જ. ત્રીજું વર્ષ

અનુ.	વિદ્યાર્થીનું નામ	વિદ્યાશાખા
૧૮.	શ્રી ભાવીન પ. શાહ	બી.ઈ.એન્જ. ત્રીજું વર્ષ
૧૯.	શ્રી કૌશલ લ. શાહ	બી.ઈ.એન્જ. ત્રીજું વર્ષ
૨૦.	શ્રી હાર્દિક પ. ભાવસાર	બી.ઈ.એન્જ. ત્રીજું વર્ષ
૨૧.	શ્રી શાલીન અ. શાહ	બી.ઈ.એન્જ. ત્રીજું વર્ષ
૨૨.	શ્રી પંકીત ન. શાહ	બી.ઈ.એન્જ. ત્રીજું વર્ષ
૨૩.	શ્રી વૈભવ હ. શાહ	બી.ઈ.એન્જ. ત્રીજું વર્ષ
૨૪.	શ્રી પ્રિયાંશુ મ. શાહ	બી.ઈ.એન્જ. ત્રીજું વર્ષ
૨૫.	શ્રી સમીર પ્ર. મોડાસીયા	બી.ઈ.એન્જ. ત્રીજું વર્ષ
૨૬.	શ્રી દેવકીરણ જી. શાહ	બી.ઈ.એન્જ. ત્રીજું વર્ષ
૨૭.	શ્રી અભય દી. શાહ	બી.ઈ.એન્જ. ત્રીજું વર્ષ
૨૮.	શ્રી નિરવ જી. શાહ	બી.ઈ.એન્જ. ત્રીજું વર્ષ
૨૯.	શ્રી કૃણાલ હ. પારેખ	બી.ઈ.એન્જ. ત્રીજું વર્ષ
૩૦.	શ્રી ઋષભ અ. શાહ	બી.ઈ.એન્જ. બીજું વર્ષ
૩૧.	શ્રી નીશવ શૈ. શાહ	બી.ઈ.એન્જ. બીજું વર્ષ
૩૨.	શ્રી મૌલીક વિ. શાહ	બી.ઈ.એન્જ. બીજું વર્ષ
૩૩.	શ્રી જીનેશ રો. શાહ	બી.ઈ.એન્જ. બીજું વર્ષ
૩૪.	શ્રી ભાવીક ર. વોરા	બી.ઈ.એન્જ. બીજું વર્ષ
૩૫.	શ્રી હીરેન રા. શાહ	બી.ઈ.એન્જ. બીજું વર્ષ
૩૬.	શ્રી શાર્લિક ની. શાહ	બી.ઈ.એન્જ. બીજું વર્ષ
૩૭.	શ્રી ગૌરવ ર. મહેતા	બી.ઈ.એન્જ. બીજું વર્ષ
૩૮.	શ્રી નીશીત શા. શાહ	બી.ઈ.એન્જ. બીજું વર્ષ
૩૯.	શ્રી મીતેષ બી. મહેતા	બી.ઈ.એન્જ. બીજું વર્ષ
૪૦.	શ્રી સાગર શૈ. શાહ	બી.ઈ.એન્જ. બીજું વર્ષ
૪૧.	શ્રી રીતેશ મ. શાહ	બી.ઈ.એન્જ. બીજું વર્ષ
૪૨.	શ્રી જીગર જી. શાહ	બી.ઈ.એન્જ. પ્રથમ વર્ષ
૪૩.	શ્રી અંકુર જ. શાહ	બી.ઈ.એન્જ. પ્રથમ વર્ષ
૪૪.	શ્રી મિહિર શૈ. ગાંધી	બી.ઈ.એન્જ. પ્રથમ વર્ષ
૪૫.	શ્રી બીહાગ પી. શાહ	બી.ઈ.એન્જ. પ્રથમ વર્ષ
૪૬.	શ્રી શેરન ક. મારફતીયા	બી.ઈ.એન્જ. પ્રથમ વર્ષ
૪૭.	શ્રી મીતલ પ્ર. સંઘવી	બી.ઈ.એન્જ. પ્રથમ વર્ષ
૪૮.	શ્રી યાત્રીક કી. કાપડીયા	બી.ઈ.એન્જ. પ્રથમ વર્ષ
૪૯.	શ્રી ધર્મેશ મ. મહેતા	બી.ઈ.એન્જ. પ્રથમ વર્ષ



અનુ.	વિદ્યાર્થીનું નામ	વિદ્યાશાખા
૫૦.	શ્રી પ્રતીક મુ. શાહ	બી.ઈ.એન્જ. પ્રથમ વર્ષ
૫૧.	શ્રી નિશાંત સ. પાટલીયા	બી.એસ.સી. ફાઈનલ વર્ષ
૫૨.	શ્રી મેહલ પી. શાહ	બી.એસ.સી. ફાઈનલ વર્ષ
૫૩.	શ્રી અંકીત ભુ. શાહ	બી.એસ.સી. ફાઈનલ વર્ષ
૫૪.	શ્રી જલધી વિ. શાહ	બી.એસ.સી. બીજું વર્ષ
૫૫.	શ્રી જીતેન અ. કોઠારી	બી.એસ.સી. બીજું વર્ષ
૫૬.	શ્રી મેહુલ ભુ. મહેતા	બી.એસ.સી. બીજું વર્ષ
૫૭.	શ્રી નીશીત પં. શાહ	બી.એસ.સી. બીજું વર્ષ
૫૮.	શ્રી પારસ ન. મહેતા	બી.એસ.સી. બીજું વર્ષ
૫૯.	શ્રી અંકુર મનુભાઈ શાહ	બી.કોમ. ફાઈનલ વર્ષ
૬૦.	શ્રી અમીત અ. બંદા	બી.કોમ. બીજું વર્ષ
૬૧.	શ્રી રીકીન દી. શાહ	બી.કોમ. બીજું વર્ષ
૬૨.	શ્રી કૃષ્ણાલ ન. પારેખ	બી.કોમ. પ્રથમ વર્ષ
૬૩.	શ્રી રાકેશ મ. જૈન	બી.બી.એ. ફાઈનલ વર્ષ
૬૪.	શ્રી વિક્રમ બા. સંઘવી	બી.બી.એ. પ્રથમ વર્ષ
૬૫.	શ્રી આશીષ કા. મહેતા	ફાર્મસી ત્રીજું વર્ષ
૬૬.	શ્રી વિશાલ શા. શાહ	ડિપ્લોમા એન્જ. બીજું વર્ષ
૬૭.	શ્રી મિતુલ દી. મોદી	ડિપ્લોમા એન્જ. બીજું વર્ષ
૬૮.	શ્રી આશીષ જી. શાહ	ડિપ્લોમા એન્જ. બીજું વર્ષ
૬૯.	શ્રી દીપન ન. શાહ	બી.બી.એ. પ્રથમ વર્ષ
૭૦.	શ્રી નીરવ વી. વસા	ધોરણ ૧૨ સાયન્સ
૭૧.	શ્રી અંકીત હ. વસા	ધોરણ ૧૨ સાયન્સ
૭૨.	શ્રી જીનેશ ન. જૈન	ધોરણ ૧૨ સાયન્સ
૭૩.	શ્રી અજય ચ. મહેતા	ધોરણ ૧૨ કોમર્સ
૭૪.	શ્રી દેવાંશુ દે. છાજેડ	ધોરણ ૧૨ કોમર્સ
૭૫.	શ્રી તેજસ અ. શાહ	ધોરણ ૧૨ કોમર્સ
૭૬.	શ્રી ચીંતન દી. શાહ	ધોરણ ૧૨ કોમર્સ
૭૭.	શ્રી ભાવીન પ્ર. શાહ	ધોરણ ૧૧ સાયન્સ
૭૮.	શ્રી સચીન હ. શાહ	ધોરણ ૧૧ સાયન્સ
૭૯.	શ્રી હાર્દિક ચ. જૈન	ધોરણ ૧૧ કોમર્સ
૮૦.	શ્રી પુનીત જયો. શાહ	ધોરણ ૧૧ કોમર્સ

(૭) શ્રી મણિલાલ દુર્લભજી વિદ્યાર્થીગૃહ, ભાવનગર

પ્રથમ વર્ગ વિશેષ યોગ્યતા

અનુ.	વિદ્યાર્થીનું નામ	વિદ્યાશાખા
૧.	શ્રી હાર્દિક પી. શાહ	બી.ઈ.આઈ.સી. ફાઈનલ
૨.	શ્રી હેમલ અ. શાહ	બી.ઈ.આઈ.સી. ફાઈનલ
૩.	શ્રી બ્રીજેશ બી. ચોકસી	બી.ઈ.આઈ.સી. ફાઈનલ
૪.	શ્રી જીનેશ બી. દોશી	બી.ઈ.આઈ.સી. ફાઈનલ
૫.	શ્રી સંકેત ન. શાહ	બી.ઈ. મીકેનીકલ
૬.	શ્રી પ્રતિક વી. જૈન	બી.ઈ.આઈ.ટી.
૭.	શ્રી પ્રતિક આર. ગાંધી	ડિપ્લોમા ઈલેક. ફાઈનલ વર્ષ
૮.	શ્રી સંદીપ જે. લોદરીયા	ડિપ્લોમા આઈ.ટી.
૯.	શ્રી અનંત પી. ભાવસાર	ડિપ્લોમા પી.ડી.સી.એ.

પ્રથમ વર્ગ

૧.	શ્રી રીપેન પી. શાહ	બી.ઈ.ઈ.સી.
૨.	શ્રી અભિનવ ટી. જૈન	બી.ઈ.ઈ.સી.
૩.	શ્રી હેમંત પી. દોશી	બી.ઈ.ઈ.સી.
૪.	શ્રી હાર્દિક જે. મહેતા	બી.ઈ.ઈ.સી.
૫.	શ્રી મૌલેશ એચ. ભીમાણી	બી.ઈ.ઈ.સી.
૬.	શ્રી દર્શન એમ. શાહ	બી.ઈ.પ્રોડક. ફાઈનલ
૭.	શ્રી કંદપ પી. શાહ	બી.ઈ. મીકેનીકલ
૮.	શ્રી જય એચ. ભીમાણી	બી.ઈ. મીકેનીકલ
૯.	શ્રી વિવેક ડી. ગાંધી	બી.ઈ. મીકેનીકલ
૧૦.	શ્રી વિશાલ એસ. શાહ	બી.ઈ. મીકેનીકલ

(૮) શ્રીમતી શારદાબેન ઉત્તમલાલ મહેતા કન્યા છાત્રાલય, અમદાવાદ

પ્રથમ વર્ગ વિશેષ યોગ્યતા

૧.	કુ. ભાવીશા ન. મહેતા	એસ.વાય.બી.એસ.સી.
૨.	કુ. હીમાલી વિ. શાહ	એસ.વાય.બી.એસ.સી.
૩.	કુ. મિલ્યા ભ. શાહ	એમ.બી.એ.
૪.	કુ. બોની ભ. શાહ	એસ.વાય.બી.સી.એ.
૫.	કુ. મેઘા સુ. શાહ	એફ.વાય.બી.સી.એ.
૬.	કુ. સિદ્ધિ ક. મહેતા	એફ.વાય.બી.સી.એ.
૭.	કુ. હીરલ પ્ર. શાહ	એસ.વાય.બી.કોમ.
૮.	કુ. પાયલ પ્ર. ગલૈયા	એસ.વાય.બી.કોમ.
૯.	કુ. દર્શના વિ. શાહ	એફ.વાય.બી.કોમ.
૧૦.	કુ. પાયલ ઉ. શાહ	એફ.વાય.બી.કોમ.
૧૧.	કુ. ભૂમિકા વિ. શાહ	એફ.વાય.બી.કોમ.



પ્રથમ વર્ગ

અનુ.	વિદ્યાર્થીનું નામ	વિદ્યાશાખા
૧.	કું. શ્વેતા જ. શાહ	બી.એ.એમ.એસ.
૨.	કું. કુંજલ મ. શાહ	એન્જ.
૩.	કું. ચિન્મય કી. હેમાણી	એન્જ.
૪.	કું. મુક્તિ અ. મહેતા	એન્જ.
૫.	કું. નીલમ ધી. શાહ	ટી.વાય.બી.એસ.સી.
૬.	કું. જાન્વી ભ. કુવાડીઆ	એમ.બી.એ.
૭.	કું. શિતલ બા. કોઠારી	એમ.બી.એ.
૮.	કું. મોની ચં. કોઠારી	એમ.બી.એ.
૯.	કું. દીપાલી અ. શાહ	એમ.બી.એ.
૧૦.	કું. પૂર્વી પ્ર. શાહ	બી.બી.એ. ત્રીજું વર્ષ
૧૧.	કું. હેતલ અ. ઝવેરી	એફ.વાય.બી.બી.એ.
૧૨.	કું. પાયલ મ. શાહ	એફ.વાય.બી.બી.એ.
૧૩.	કું. ભાવી મ. શાહ	એફ.વાય.બી.બી.એ.
૧૪.	કું. મીનલ જી. કોઠારી	ટી.વાય.બી.કોમ.
૧૫.	કું. પૂર્વી ચુ. બગડીયા	ટી.વાય.બી.કોમ.
૧૬.	કું. સૂચિતા મ. બગડીયા	ટી.વાય.બી.કોમ.
૧૭.	કું. નમ્રતા જ. મણીયાર	એસ.વાય.બી.કોમ.
૧૮.	કું. રશ્મિ ને. હરિયા	એસ.વાય.બી.કોમ.
૧૯.	કું. હીરલ ન. સંઘવી	એફ.વાય.બી.કોમ.
૨૦.	કું. સેજન ર. ગાંધી	એફ.વાય.બી.કોમ.

(૯) ઉદયપુર

૪.૧ અભ્યાસમાં સહાયરૂપ થવા શિષ્યવૃત્તિ યોજનાઓ સને ૨૦૦૧-૨૦૦૨

સંસ્થાની બહાર રહી અભ્યાસ કરતાં વિદ્યાર્થી ઓ/ વિદ્યાર્થિનીઓને નીચે દર્શાવેલ યોજનાઓ હેઠળ અભ્યાસમાં સહાયરૂપ થવા માટે શિષ્યવૃત્તિ મંજૂર કરવામાં આવી હતી.

૧. ડૉ. શીખરચંદ હિંમતલાલ જવેરી શિષ્યવૃત્તિ

(ફક્ત વડોદરા અગર વડોદરા જિલ્લાના વિદ્યાર્થીઓ માટે)

૧. મુદ્રાબેન રોકેશકુમાર ભાવસાર રૂ. ૧૮૦૦/-

૨. શ્રીમતી રમાબેન શીખરચંદ જવેરી શિષ્યવૃત્તિ

(ફક્ત વડોદરા અગર વડોદરા જિલ્લાના વિદ્યાર્થીઓ માટે)

૧. તપન સુભાષચંદ્ર શાહ રૂ. ૧૮૦૦/-

૩. શ્રીમતી લલિતાબેન મણિલાલ વેદ શિષ્યવૃત્તિ

(ફક્ત વડોદરા અગર વડોદરા જિલ્લાના વિદ્યાર્થીઓ માટે)

૧. ચિંતન રોહિતભાઈ શાહ રૂ. ૧૮૦૦/-

૪. શ્રીમતી નલિનીબેન કેસરીચંદ શાહ અને શ્રી કેસરીચંદ લાલભાઈ શાહ શિષ્યવૃત્તિ

(ફક્ત વડોદરા અગર વડોદરા જિલ્લાના વિદ્યાર્થીઓ માટે)

૧. ઝરણાબેન જયપ્રકાશભાઈ શાહ રૂ. ૧૫૦૦/-

૫. શ્રી મોહનલાલ ફતેહચંદ ગાંધી અને શ્રીમતી લીલાવતી મોહનલાલ ગાંધી શિષ્યવૃત્તિ

(ફક્ત વડોદરા અગર વડોદરા જિલ્લાના વિદ્યાર્થીઓ માટે)

૧. મૃણાલ વિરેન્દ્રભાઈ શાહ રૂ. ૧૪૦૦/-

૬. વકીલ શ્રી પદ્મકુમાર ભોગીલાલ જવેરી સ્મારક ગર્લ્સ શિષ્યવૃત્તિ

(ફક્ત વડોદરા અગર વડોદરા જિલ્લાની વિદ્યાર્થિનીઓ માટે)

૧. કૃણાલ દિલીપકુમાર ભાવસાર રૂ. ૧૪૦૦/-

૭. સ્વ. શાંતિલાલ મણીલાલ શાહ અને સ્વ. શ્રીમતી સવિતાબેન શાંતિલાલ શાહ

(આકલાવવાળા) સ્મારક શિષ્યવૃત્તિ

(ફક્ત વડોદરા અગર વડોદરા અને ખેડા જિલ્લાના વતની માટે)

૧. અજય રમણલાલ શાહ રૂ. ૧૪૦૦/-

૮. શ્રી સેવંતીલાલ મુળજીભાઈ શાહ અને શ્રીમતી મંજુલાબેન સેવંતીલાલ શાહ (ડભોઈવાળા)

શિષ્યવૃત્તિ (ડભોઈ અગર વડોદરા જિલ્લાના વિદ્યાર્થીઓ માટે)

૧. મયૂરીબેન દિલીપભાઈ શાહ રૂ. ૧૮૦૦/-

૯. ડૉ. સુધીર આર. શાહ શિષ્યવૃત્તિ (ફક્ત વડોદરાના વિદ્યાર્થીઓ માટેજ)

૧. રચિતકુમાર રમેશચંદ્ર શાહ રૂ. ૧૫૦૦/- ૨. સૌરભ જગદિશચંદ્ર શાહ રૂ. ૧૫૦૦/-

૧૦. શ્રીમતી લીલાબેન અને શ્રી ડાહ્યાભાઈ જેસીંગભાઈ મહેતા (પાલનપુરવાળા) શિષ્યવૃત્તિ

(પાલનપુરના તેના અભાવે અન્યને)

૧. કલ્પેશ હસમુખભાઈ ઝવેરી રૂ. ૧૫૦૦/-

૧૧. શ્રી અચરતલાલ વરધીલાલ શાહ શિષ્યવૃત્તિ ફંડ નં. ૧ (ફક્ત બનાસકાંઠાના વિદ્યાર્થીઓ/ વિદ્યાર્થિનીઓ માટેજ)

૧. લીના ચંદ્રકાંત ગાંધી રૂ. ૧૫૦૦/-



૧૨. શ્રીમતી વિમળાબેન પુનમચંદ શાહ શિષ્યવૃત્તિ  
(ફક્ત પાલનપુર-બનાસકાંઠા જિલ્લાના વિદ્યાર્થીઓ/ વિદ્યાર્થિનીઓ માટે)  
૧. શ્રેયસકુમાર જયંતિલાલ શેઠ રૂ. ૧૮૦૦/-
૧૩. શ્રીમતી કેસરબેન સુરજમલ કોઠારી શિષ્યવૃત્તિ ફંડ  
(ફક્ત પાલનપુર-બનાસકાંઠા જિલ્લાના વિદ્યાર્થીઓ માટે)  
૧. જિજ્ઞેશકુમાર વિનોદચંદ્ર શાહ રૂ. ૧૫૦૦/-
૧૪. શ્રીમતી પ્રભાવતી જયંતિલાલ કોઠારી શિષ્યવૃત્તિ ફંડ  
(ફક્ત પાલનપુર અથવા બનાસકાંઠા જિલ્લાના વિદ્યાર્થીઓ /વિદ્યાર્થિનીઓ માટે)  
૧. અમિત મણીલાલ મહેતા રૂ. ૧૪૦૦/-
૧૫. સ્વ. શ્રીમતી કાંતાબેન મણીલાલ રતનચંદ મહેતા શિષ્યવૃત્તિ  
(પાલનપુર-બનાસકાંઠા તેના અભાવે અન્ય)  
પાત્રતા ધરાવતી અરજીઓ નથી.
૧૬. શ્રી છોટાલાલ લક્ષ્મીચંદ કોઠારી (પાલનપુર) શિષ્યવૃત્તિ ફંડ  
(પાલનપુર-બનાસકાંઠા તેના અભાવે અન્ય)  
૧. નિરવકુમાર પ્રવિણચંદ્ર શાહ રૂ. ૧૪૦૦/-
૧૭. શ્રીમતી હરકોરબેન છોટાલાલ કોઠારી (પાલનપુર) શિષ્યવૃત્તિ ફંડ  
(પાલનપુર-બનાસકાંઠા તેના અભાવે અન્ય)  
૧. કલ્પેશ ચંદ્રકાંત ગાંધી રૂ. ૧૨૦૦/-
૧૮. શ્રી રમણલાલ છોટાલાલ કોઠારી શિષ્યવૃત્તિ ફંડ  
(ફક્ત પાલનપુર-બનાસકાંઠાના વિદ્યાર્થીઓ/ વિદ્યાર્થિનીઓ માટે)  
૧. નીખીલ અશોકભાઈ મહેતા રૂ. ૧૪૦૦/-
૧૯. સ્વ. સુશીલાબેન રમણલાલ કોઠારી શિષ્યવૃત્તિ  
(શિષ્યવૃત્તિ પાલનપુર શહેરના બનાસકાંઠા જિલ્લાના કોઈપણ વિદ્યાર્થીઓ/ વિદ્યાર્થિનીઓને)  
૧. રાજેશ ચોથાલાલ શાહ રૂ. ૧૨૦૦/-
૨૦. શ્રીમતી કેસરબેન ચંદુલાલ પરીખ શિષ્યવૃત્તિ  
(પ્રથમ પાટણ (ઉ.ગુ.)ના વતનીને તે ન હોય તો પાલનપુર/રાધનપુરના વતની/ગુજરાતના વતનીને)  
૧. કૃષ્ણાલ પ્રિયવદન સંઘવી રૂ. ૧૨૦૦/- ૨. ઝંખના રમેશચંદ્ર પારેખ રૂ. ૫૦૦/-

૨૧. શ્રીમતી લીલાવતી ભોળાભાઈ મોહનભાઈ ઝવેરી જૈન વિદ્યાર્થિની સ્કોલરશીપ  
(ફક્ત વિદ્યાર્થિનીઓ માટેની શિષ્યવૃત્તિ - એસ.એસ.સી. પરીક્ષામાં પ્રથમ પ્રયાસે સૌથી વધુ ગુણ મેળવનાર અને આગળ અભ્યાસ ચાલુ રાખનાર વિદ્યાર્થિનીઓને)  
૧. વૃત્તિકા અતુલકુમાર શાહ રૂ. ૫૦૦/-
૨૨. શ્રી હિંમતલાલ મોહનલાલ શાહ અને શ્રીમતી કાંતાબેન હિંમતલાલ શાહ (ખંભાતવાળા) ઉચ્ચ શિક્ષણ શિષ્યવૃત્તિ યોજના  
૧. અંકિતકુમાર અરવિંદભાઈ શાહ રૂ. ૧૪૦૦/-  
૨. ધવલકુમાર અરવિંદભાઈ શાહ રૂ. ૧૪૦૦/-
૨૩. શ્રી ધરમચંદ દીપચંદ પરીખ અને શ્રીમતી રૂક્મણીબેન ધરમચંદ પરીખ શિષ્યવૃત્તિ  
(ભરૂચ જિલ્લાના લાડુઆ શ્રીમાળી જૈન માટે)  
૧. હિમાંશુ સુભાષચંદ્ર શાહ રૂ. ૧૨૦૦/-
૨૪. માતુશ્રી ગંગાબેન પોપટલાલ ધનજી શાહ (તણસાવાળા) સ્કોલરશીપ  
(ઘોઘારી વિશાશ્રીમાળી જૈન વિદ્યાર્થિનીઓ માટેજ)  
૧. નિધી સુરેશકુમાર કામદાર રૂ. ૧૮૦૦/-
૨૫. શ્રીમતી લીલાબેન ડાહ્યાભાઈ મહેતા (પાલનપુરવાળા) શિષ્યવૃત્તિ  
(એસ.એસ.સી.માં સૌથી વધુ ગુણ મેળવનાર વિદ્યાર્થીઓ/વિદ્યાર્થિનીઓને)  
૧. વૃત્તિકા અતુલકુમાર શાહ રૂ. ૧૫૦૦/-
૨૬. શ્રી ભગવાનદાસ પુરુષોત્તમદાસ સુરચંદ શાહ શિષ્યવૃત્તિ  
(સુરેન્દ્રનગર જિલ્લાના વિદ્યાર્થીઓ/વિદ્યાર્થિનીઓ માટે)  
૧. ઋષભ હર્ષદભાઈ માલવણીયા રૂ. ૧૪૦૦/-
૨૭. શ્રી છોટાલાલ મોરારજી ધામી અને શ્રીમતી વિજયાબેન ધામી શિષ્યવૃત્તિ  
(ઘોઘારી વિશાશ્રીમાળી જૈન તેના અભાવે અન્યને)  
૧. ઝંખના રમેશચંદ્ર પારેખ રૂ. ૧૫૦૦/-
૨૮. શેઠ દેવકરણ મુલજી સંઘવી વિદ્યાર્થિની સહાયક ફંડ  
(સોરાષ્ટ્ર વિશાશ્રીમાળી જૈન વિદ્યાર્થિનીઓને)  
૧. મેઘાબેન દિલીપકુમાર શાહ રૂ. ૧૮૦૦/-



૨૯. શ્રી કાંતિલાલ છગનલાલ શાહ શ્રીમતી વસંતપ્રભા કાંતિલાલ શાહ અને પરિવાર શિષ્યવૃત્તિ ફંડ  
(ફક્ત માંગરોળના વિદ્યાર્થીઓ માટે, તેના અભાવે પોરબંદર/વેરાવળ/સૌરાષ્ટ્ર તેના અભાવે ગુજરાતના)

૧. અંકિત પરેશકુમાર દોશી રૂ. ૧૫૦૦/-

૩૦. શ્રીમતી ચુનીબેન અને શ્રી ચુનીલાલ હરખચંદ શાહ શિષ્યવૃત્તિ  
(શ્રી કાંઠા સત્તાવીસ દશાશ્રીમાળી જૈન જ્ઞાતિના વિદ્યાર્થીઓ/વિદ્યાર્થિનીઓ માટે તેના અભાવે અન્યને)  
પાત્રતા ધરાવતી અરજીઓ નથી.

૩૧. શ્રી ચંદુલાલ જગજીવનદાસ શાહ, શ્રીમતી દયાબેન શાહ અને પરિવાર શિષ્યવૃત્તિ  
(ફક્ત સોરઠ વિશાશ્રીમાળી મૂર્તિપૂજક જૈન, તેના અભાવે સૌરાષ્ટ્રના વિદ્યાર્થીઓ/વિદ્યાર્થિનીઓ માટે)

૧. રવિકુમાર વસંતભાઈ મહેતા રૂ. ૧૫૦૦/-

૩૨. શ્રીમતી માણેકબેન અમૃતલાલ શેઠ શિષ્યવૃત્તિ  
(ફક્ત માંગરોળના, તેના અભાવે સૌરાષ્ટ્રના તેના અભાવે ગુજરાતના દશાશ્રીમાળી જૈન વિદ્યાર્થીઓ/  
વિદ્યાર્થિનીઓને મેડિકલ/એલ્જી.ને પ્રથમ પસંદગી)  
પાત્રતા ધરાવતી અરજીઓ નથી.

૩૩. જુનાગઢ નિવાસી શ્રીમતી કંકુબેન પ્રભુદાસ ત્રિભોવનદાસ શાહ શિષ્યવૃત્તિ  
(ફક્ત જુનાગઢ જિલ્લા સોરઠ વિસ્તારના તેના અભાવે સૌરાષ્ટ્રના વિદ્યાર્થીઓ/વિદ્યાર્થિનીઓ માટે)  
પાત્રતા ધરાવતી અરજીઓ નથી.

૩૪. શ્રી ચુનીલાલ જીવરાજ શાહ શિષ્યવૃત્તિ  
(ફક્ત ઝાલાવાડ રીજીયન સુરેન્દ્રનગર જિલ્લાના વિદ્યાર્થીઓ/વિદ્યાર્થિનીઓ માટેજ)

૧. મિત્તલ કિશોરકુમાર શેઠ રૂ. ૧૫૦૦/-

૩૫. શ્રી દુર્લભજી હરખચંદ શેઠ અને શ્રીમતી તારાબેન દુર્લભજી પરિવાર સ્કોલરશીપ ફંડ  
(રાજકોટ/સૌરાષ્ટ્ર/ગુજરાતના એલ્જીનિયરીંગ મિકેનીકલ/ટેકનીકલ વિદ્યાર્થીઓ માટે)  
પાત્રતા ધરાવતી અરજીઓ નથી.

૩૬. શ્રી રમણલાલ બાલાભાઈ ચેરીટેબલ સ્કોલરશીપ ફંડ  
(ફક્ત આઈ.આઈ.ટી., આઈ.આઈ.એમ., વી.જે.ટી.આઈમાં અભ્યાસ કરતાં વિદ્યાર્થીઓ માટેજ)  
પાત્રતા ધરાવતી અરજીઓ નથી.

૩૭. શ્રી અચરતલાલ વરધીલાલ શાહ શિષ્યવૃત્તિ ફંડ નં. ૨  
(ફક્ત કચ્છ તથા બનાસકાંઠાના ઉમેદવારો માટેજ)

૧. ઝીલ સુરેન્દ્રભાઈ શાહ રૂ. ૧૫૦૦/-

૩૮. શ્રી કાંતિલાલ મોતીલાલ શેઠ શિષ્યવૃત્તિ (ફક્ત ખેડાના વતનીઓ માટે)  
પાત્રતા ધરાવતી અરજીઓ નથી.

૩૯. શ્રી હસમુખલાલ બાબુલાલ શાહ શિષ્યવૃત્તિ  
(ફક્ત જામનગરના સાયન્સ અને કોમર્સના વિદ્યાર્થીઓ/ વિદ્યાર્થિનીઓ માટે)

૧. લીના વસંતલાલ મહેતા રૂ. ૧૨૦૦/-

૪૦. શ્રી સોમચંદ ઠાકરશી દોશી શિષ્યવૃત્તિ ફંડ  
(ફક્ત ભાવનગર (ગોહીલવાડ) જિલ્લાના વતની માટેજ)

૧. કેયુર જીતેન્દ્રભાઈ શાહ રૂ. ૧૫૦૦/-

૪૧. શ્રીમતી મંછાબેન કેશવલાલ ત્રિભોવનદાસ બદાણી શિષ્યવૃત્તિ ફંડ  
(ફક્ત ભાવનગરના ઘોઘારી દશા/વિશાશ્રીમાળી તથા અન્યને મેડીકલ/એલ્જીનીયરીંગના  
અભ્યાસક્રમને પ્રથમ પસંદગી)

૧. નિશાંત હેમંતકુમાર શાહ રૂ. ૧૪૦૦/- ૩. કૌશલ દિનેશભાઈ શાહ રૂ. ૧૪૦૦/-  
૨. હેમંત ગિરીશકુમાર ઝવેરી રૂ. ૧૪૦૦/-

૪૨. શ્રીમતી રતિકાન્તા નવનીતલાલ શાહ ગર્લ્સ સ્કોલરશીપ ફંડ  
(ફક્ત રાંદેર/સુરત લાડુઆ શ્રીમાળી તેના અભાવે બોરસદ જિલ્લાના જરૂરીયાતવાળી વિદ્યાર્થિનીઓને)

૧. મનીષા મનહરલાલ શાહ રૂ. ૧૪૦૦/- ૩. કિંજલ નીતીનકુમાર શાહ રૂ. ૧૨૦૦/-  
૨. દર્શિકા ધ્રુવકાંત શાહ રૂ. ૧૨૦૦/-

૪૩. સ્વ. મગનલાલ દુર્લભજી શાહ અને સ્વ. મણીલાલ મગનલાલ શાહ શિષ્યવૃત્તિ ફંડ  
(ફક્ત મેડીકલ/એલ્જીનીયરીંગના વિદ્યાર્થીઓ/વિદ્યાર્થિનીઓ માટેજ)

૧. દક્ષેશ અનિલભાઈ સંઘવી રૂ. ૧૮૦૦/- ૫. કુશલ કિર્તીભાઈ કપાસી રૂ. ૧૪૦૦/-  
૨. હાર્દિક સુરેશકુમાર ઝવેરી રૂ. ૧૫૦૦/- ૬. ચિરાગ ભાઈચંદભાઈ ઝવેરી રૂ. ૧૪૦૦/-  
૩. હર્ષ નીતીનકુમાર ગાંધી રૂ. ૧૫૦૦/- ૭. સેજલ ગુણવંતરાય શાહ રૂ. ૧૪૦૦/-  
૪. તેજસ મહેન્દ્રભાઈ મહેતા રૂ. ૧૪૦૦/- ૮. એલિક મહેન્દ્રભાઈ વોરા રૂ. ૧૨૦૦/-

૪૪. શ્રી શશિકાન્ત બાપુલાલ પત્રાવાલા શિષ્યવૃત્તિ ફંડ  
(ફક્ત વિદ્યાર્થિનીઓ માટેજ મેડીકલ/આર્કિટેક્ચર/સી. એ. જેવા પ્રોફેશનલ અભ્યાસ માટે, તેના અભાવે અન્ય)

૧. ધારા નિખિલેશ ચોકસી રૂ. ૩૦૦૦/- ૩. માર્ગી ગિરીશભાઈ શાહ રૂ. ૩૦૦૦/-  
૨. પ્રણિકા નિખિલેશ ચોકસી રૂ. ૩૦૦૦/- ૪. ચિરાગ નિખિલેશ ચોકસી રૂ. ૩૦૦૦/-

૪૫. શ્રીમતી નિર્મળાબેન શાહ અને શ્રી ગૌતમભાઈ એ. શાહ શિષ્યવૃત્તિ ફંડ  
(કાંઠા સત્તાવીસ દશાશ્રીમાળી તથા અન્યને)

૧. ઋતુ હેમંતકુમાર શાહ રૂ. ૧૮૦૦/- ૨. રિખવ રજનીકાંત મહેતા રૂ. ૧૨૦૦/-



૪૬. શ્રી જડાવબેન અમૃતલાલ પુરુષોત્તમ શાહ સ્મૃતિ સ્કોલરશીપ ફંડ  
(ભાવનગર જિલ્લાના ૪ થી ૫ વિદ્યાર્થીઓ/વિદ્યાર્થિનીઓને)

૧. નિધિ રમેશચંદ્ર મહેતા	રૂ. ૧૪૦૦/-	૬. રોનક મહેશકુમાર શાહ	રૂ. ૧૪૦૦/-
૨. નીપા નિતીનકુમાર પારેખ	રૂ. ૧૪૦૦/-	૭. અંકિતા નગીનભાઈ શાહ	રૂ. ૧૨૦૦/-
૩. મોનિકા પ્રફુલ્લચંદ્ર સંઘવી	રૂ. ૧૪૦૦/-	૮. સ્મિતા સુરેશકુમાર શાહ	રૂ. ૧૨૦૦/-
૪. અર્યના ઉમેશકુમાર શાહ	રૂ. ૧૪૦૦/-	૯. નિકી રાજેન્દ્ર શેઠ	રૂ. ૧૨૦૦/-
૫. મોના પ્રદિપભાઈ સંઘવી	રૂ. ૧૪૦૦/-		

૪૭. શ્રી અમુલખ જગજીવનભાઈ શાહ તથા શ્રી વ્રજકુંવર અમુલખ જગજીવનભાઈ શાહ કોલકી  
(સોરઠ)વાળા શિષ્યવૃત્તિ ફંડ

(સોરઠ વિશાશ્રીમાળી જૈન તેના અભાવે સૌરાષ્ટ્ર/ગુજરાત અથવા કચ્છના વિદ્યાર્થીઓ/વિદ્યાર્થિનીઓને)

૧. સોનલ મદનલાલ પારેખ	રૂ. ૧૫૦૦/-	૩. જિજ્ઞેશ રમેશચંદ્ર શાહ	રૂ. ૧૪૦૦/-
૨. કિંજલ મુકેશભાઈ શાહ	રૂ. ૧૪૦૦/-	૪. પ્રતિક મુકેશભાઈ શાહ	રૂ. ૧૪૦૦/-

૪૮. શ્રી જગજીવન પ્રેમજીભાઈ શાહ અને શ્રીમતી નંદુબેન જગજીવન પ્રેમજીભાઈ શાહ

કોલકી (સોરઠ)વાળા શિષ્યવૃત્તિ ફંડ (ઈન્ડિયન એડમીનીસ્ટ્રેટીવ સર્વિસ, (આઈ.એ.એસ.)-ઈન્ડિયન ફોરેન સર્વિસ (આઈ.એફ.એસ.), ઈન્ડિયન રેવન્યુ સર્વિસ (આઈ.આર.એસ.), મીસાઈલ ટેકનોલોજી, મીસાઈલ એન્જિનીયરીંગ તથા એરોનોટીકલ ટેકનોલોજી) પાત્રતા ધરાવતી અરજીઓ નથી.

૪૯. સ્વ. શ્રી હીરાલાલ અમૃતલાલ શાહ અને સ્વ. શ્રી મોદીબેન હીરાલાલ શાહ શિષ્યવૃત્તિ  
(ભાવનગર જિલ્લાના વિદ્યાર્થીઓ/વિદ્યાર્થિનીઓ માટે વિકલ્પે સૌરાષ્ટ્રના)

૧. રૂપેશ યોગેશ મહેતા	રૂ. ૧૮૦૦/-	૧૪. કલ્પના નવિનચંદ્ર શાહ	રૂ. ૧૪૦૦/-
૨. કલ્પેશ હરસુખરાય શાહ	રૂ. ૧૮૦૦/-	૧૫. નીરવ સુરેશચંદ્ર શાહ	રૂ. ૧૪૦૦/-
૩. ભાવિન સૌભાગ્યચંદ શાહ	રૂ. ૧૫૦૦/-	૧૬. પંથેશ જનકભાઈ શાહ	રૂ. ૧૪૦૦/-
૪. સાગર ભરત મહેતા	રૂ. ૧૫૦૦/-	૧૭. સતિષ તખ્તરાજ ઓસવાલ	રૂ. ૧૪૦૦/-
૫. ગૌરવ સુજાનમલ ઓસવાલ	રૂ. ૧૫૦૦/-	૧૮. હેમિલ અશોકકુમાર પારેખ	રૂ. ૧૪૦૦/-
૬. હાર્દિક નવિનચંદ્ર શાહ	રૂ. ૧૫૦૦/-	૧૯. તપન રોહિતકુમાર શાહ	રૂ. ૧૪૦૦/-
૭. મિલન દિનેશચંદ્ર શાહ	રૂ. ૧૫૦૦/-	૨૦. હેમલ અરવિંદભાઈ દોશી	રૂ. ૧૪૦૦/-
૮. સચિન યશવંતલાલ શાહ	રૂ. ૧૫૦૦/-	૨૧. પ્રેમલ યોગેશકુમાર પારેખ	રૂ. ૧૪૦૦/-
૯. પ્રતિક મહેન્દ્રભાઈ બગડીઆ	રૂ. ૧૪૦૦/-	૨૨. રોહિત મહેન્દ્રભાઈ શાહ	રૂ. ૧૨૦૦/-
૧૦. ચિંતન ચંદ્રકાંત શેઠ	રૂ. ૧૪૦૦/-	૨૩. ગિરીષ નવિનચંદ્ર મોદી	રૂ. ૧૨૦૦/-
૧૧. સોનલ શરદકુમાર ભંડારી	રૂ. ૧૪૦૦/-	૨૪. દિપેન સુરેશભાઈ શાહ	રૂ. ૧૨૦૦/-
૧૨. આશિષ પ્રવિણચંદ્ર શાહ	રૂ. ૧૪૦૦/-	૨૫. હાર્દિક કાંતીલાલ શાહ	રૂ. ૧૨૦૦/-
૧૩. કૃષ્ણલ હસમુખલાલ શાહ	રૂ. ૧૪૦૦/-		

૫૦. શ્રી નંદલાલ એમ. વોરા અને શ્રીમતી લીલાબેન એન. વોરા શિષ્યવૃત્તિ ફંડ  
(મેડીકલ/ડેન્ટલ/ફીજીયોથેરાપી/આયુ./ઈજનેરી, ડિગ્રી/ડિપ્લોમા, વિજ્ઞાન, ગૃહવિજ્ઞાનને પ્રથમ પસંદગી અને તેના અભાવે અન્યને)

૧. જીમીત મુકેશકુમાર દોશી	રૂ. ૧૮૦૦/-
--------------------------	------------

૫૧. શ્રીમતી ગુણીચલબેન મનસુખલાલ લીલાધર સંઘવી સ્કોલરશીપ ફંડ

(શારીરિક ખોડખાપણવાળા વિદ્યાર્થીઓ/વિદ્યાર્થિનીઓને પ્રથમ પસંદગી, મેડીકલ/ડેન્ટલ/ફીજીયોથેરાપી/આયુર્વેદ/ઈજનેરી, ડિગ્રી/ડિપ્લોમા, વિજ્ઞાન, ગૃહવિજ્ઞાન અને તેના અભાવે અન્યને)

૧. નિધિ બંકિમચંદ્ર શાહ	રૂ. ૧૫૦૦/-	૨. તેજસ પ્રફુલ્લકુમાર શાહ	રૂ. ૧૨૦૦/-
------------------------	------------	---------------------------	------------

૫૨. શ્રી કેસરીમલ અને સ્વ. શ્રી પુરીભાઈ પ્રાગાણી સ્કોલરશીપ ફંડ

(ગુણવત્તાના ધોરણે અને આર્થિક જરૂરિયાતવાળા વિદ્યાર્થીઓ/વિદ્યાર્થિનીઓને)

૧. તેજસ રજનીકાંત શાહ	રૂ. ૧૦૦૦/-	૩. સપના પ્રવિણભાઈ દોશી	રૂ. ૧૦૦૦/-
૨. સુષમા વિનોદરાય શાહ	રૂ. ૧૦૦૦/-	૪. મનોજ ભરતકુમાર શાહ	રૂ. ૧૦૦૦/-

૫૩. શ્રી જયંતિલાલ વિશનજી સ્કોલરશીપ ટ્રસ્ટ ફંડ (જરૂરિયાતવાળા જૈન ગરીબ વિદ્યાર્થીઓ માટે)  
પાત્રતા ધરાવતી અરજીઓ નથી.

૫૪. શ્રી વિજયકેસરસૂરિ સ્કોલરશીપ ફંડ

(કોઈપણ ફંડ કે સંસ્થામાંથી સહાય ન મેળવતાં મર્યાદિત આર્થિક આવક ધરાવતા જૈન સ્વેતામ્બર મુર્તિપૂજક વિદ્યાર્થીઓ/વિદ્યાર્થિનીઓને કોલેજના અભ્યાસ માટે શિષ્યવૃત્તિ આપવામાં આવે છે.)

૧. ભાવિન દિલીપભાઈ શાહ	રૂ. ૧૨૦૦/-	૩. હિમાની પંકજકુમાર શાહ	રૂ. ૧૨૦૦/-
૨. વિશાલ ભરતકુમાર શાહ	રૂ. ૧૨૦૦/-	૪. રાજવી અશોકભાઈ શાહ	રૂ. ૧૨૦૦/-

૫૫. ડૉ. અનુપશીલા કે. કાપડિયા શિષ્યવૃત્તિ ફંડ

(ગુણવત્તાના ધોરણે વિદ્યાલયના તથા વિદ્યાલય બહારના વિદ્યાર્થીઓ/વિદ્યાર્થિનીઓ માટે)

૧. સ્વીટી વિનોદભાઈ શાહ	રૂ. ૧૨૦૦/-	૩. અમીષ રજનીકાંત શાહ	રૂ. ૧૨૦૦/-
૨. નમ્રતા પ્રવિણભાઈ ભંડારી	રૂ. ૧૨૦૦/-		

૫૬. શ્રી કુલચંદ શામજી કોરડિયા અને શ્રીમતી કમળાબેન કુલચંદ કોરડિયા શિષ્યવૃત્તિ ફંડ  
(વિદ્યાર્થિનીઓને પ્રથમ પસંદગી)

૧. ઋષભ ગિરીશકુમાર શાહ	રૂ. ૧૬૦૦/-	૨. અનુપ પ્રવિણભાઈ ભંડારી	રૂ. ૧૬૦૦/-
-----------------------	------------	--------------------------	------------

૫૭. શ્રી જીવન અક્ષય ચેરીટેબલ ટ્રસ્ટ શિષ્યવૃત્તિ

(ગુણવત્તાના ધોરણે વિદ્યાલય બહારના તથા વિદ્યાલયના વિદ્યાર્થીઓને)

૧. તેજસ રમણલાલ શાહ	રૂ. ૧૨૦૦/-	૫. મુકેશ માણેકલાલ શાહ	રૂ. ૧૨૦૦/-
૨. રચીતા ભુપેન્દ્રભાઈ શાહ	રૂ. ૧૨૦૦/-	૬. અપૂર્વ કીર્તિવદન શાહ	રૂ. ૧૨૦૦/-
૩. મેહુલ વસંતભાઈ મહેતા	રૂ. ૧૨૦૦/-	૭. નીશા પંકજભાઈ શાહ	રૂ. ૧૨૦૦/-
૪. જોલી વસંતરાય મહેતા	રૂ. ૧૨૦૦/-		



૫૮. શ્રીમતી ચેતનાબેન જતીનભાઈ શાહ "સુવાસ" શિષ્યવૃત્તિ ફંડ  
(ગુણવત્તાના ધોરણે વિદ્યાર્થીઓ/વિદ્યાર્થિનીઓને)  
૧. જયદીપ રમણીકલાલ શેઠ રૂ. ૮૦૦/- ૨. કલ્પેશ ગુણવંતરાય શાહ રૂ. ૮૦૦/-

૫૯. શ્રી ચીમનલાલ ધરમચંદ કોઠારી પાલનપુરવાળા શિષ્યવૃત્તિ ફંડ  
(ગુજરાત/સૌરાષ્ટ્ર/મુંબઈ/પૂનાના વતનીઓને ગુણવત્તાના ધોરણે)  
૧. યતીશ વિક્રમ શાહ રૂ. ૮૦૦/- ૨. વિમલ અરવિંદભાઈ શાહ રૂ. ૮૦૦/-

નીચેની શિષ્યવૃત્તિઓ કોઈપણ જરૂરિયાતવાળા વિદ્યાર્થીઓ/વિદ્યાર્થિનીઓને ગુણવત્તાના ધોરણે આપવામાં આવે છે.

૬૦. શ્રીમતી ઈચ્છાબેન મચાચંદ શાહ શિષ્યવૃત્તિ ફંડ  
૧. મેઘા મનોજકુમાર શાહ રૂ. ૧૦૦૦/- ૪. જકીન દિનેશચંદ્ર શાહ રૂ. ૧૦૦૦/-  
૨. જતીન નરેન્દ્રકુમાર મહેતા રૂ. ૧૦૦૦/- ૫. નેહા રમેશચંદ્ર બાવીસી રૂ. ૧૦૦૦/-  
૩. સુનંદા રમેશકુમાર શાહ રૂ. ૧૦૦૦/- ૬. આશા ભંવરલાલ સંઘવી રૂ. ૧૦૦૦/-

૬૧. શ્રી મણિલાલ પ્રેમજી ટોલીયા શિષ્યવૃત્તિ ફંડ  
૧. પાયલ ભિખીનચંદ્ર શાહ રૂ. ૧૨૦૦/- ૫. વિકેશ પ્રકાશભાઈ શાહ રૂ. ૧૨૦૦/-  
૨. ઉત્કર્ષ દિલીપભાઈ શાહ રૂ. ૧૨૦૦/- ૬. ભાવિકા ભરતભાઈ પરીખ રૂ. ૧૨૦૦/-  
૩. કૃપાલી અરવિંદભાઈ શાહ રૂ. ૧૨૦૦/- ૭. દિપેન નરેન્દ્રભાઈ દોશી રૂ. ૧૨૦૦/-  
૪. હર્ષિત નિકીતભાઈ શાહ રૂ. ૧૨૦૦/-

૬૨. ડૉ. બાબુલાલ પ્રાગાણી શિષ્યવૃત્તિ ફંડ  
૧. વિશાલ વિજયભાઈ શાહ રૂ. ૧૨૦૦/- ૪. કિંજલ પંકજકુમાર દોશી રૂ. ૧૨૦૦/-  
૨. મનન પ્રદિપભાઈ વોરા રૂ. ૧૨૦૦/- ૫. નિમિત રમેશચંદ્ર શાહ રૂ. ૧૨૦૦/-  
૩. રીશીત જયેશભાઈ શાહ રૂ. ૧૨૦૦/- ૬. કલ્પેશ જીતેન્દ્ર સંઘવી રૂ. ૧૨૦૦/-

૬૩. શ્રીમતી રૂક્મણીબેન દીપચંદભાઈ ગારડી શિષ્યવૃત્તિ ફંડ  
૧. ભાવેશ વિનોદચંદ્ર શાહ રૂ. ૧૨૦૦/- ૩. સન્ની નરેન્દ્રભાઈ ઝવેરી રૂ. ૧૨૦૦/-  
૨. ઝરણા નરેન્દ્રભાઈ દફતરી રૂ. ૧૨૦૦/-

૬૪. સ્વ. શ્રી કાંતાબેન એન. શાહ શિષ્યવૃત્તિ ફંડ  
૧. ચેરી સુભાષચંદ્ર ગાંધી રૂ. ૧૨૦૦/- ૩. કલ્પેશ રજનીકાંત શાહ રૂ. ૧૨૦૦/-  
૨. અંકિતા અરવિંદભાઈ શાહ રૂ. ૧૨૦૦/- ૪. રોનક દિલીપકુમાર શાહ રૂ. ૧૨૦૦/-

૬૫. શ્રી સ્વરૂપચંદ એમ. શાહ શિષ્યવૃત્તિ ફંડ નં. ૧  
૧. જોલી રમેશચંદ્ર શાહ રૂ. ૧૨૦૦/- ૪. પ્રિયંકા પ્રકાશચંદ્ર શાહ રૂ. ૧૨૦૦/-  
૨. રત્ના અરૂણભાઈ મહેતા રૂ. ૧૨૦૦/- ૫. કૃણાલ મહેન્દ્રભાઈ શાહ રૂ. ૧૨૦૦/-  
૩. પુજા સુભાષચંદ્ર શેઠીયા રૂ. ૧૨૦૦/- ૬. દિશ્વા દિનેશભાઈ સંઘવી રૂ. ૧૨૦૦/-

૬૬. શ્રી જીવરાજભાઈ એ. મહેતા શિષ્યવૃત્તિ ફંડ  
૧. ભૌમિક હર્ષદરાય શાહ રૂ. ૧૩૦૦/- ૭. હર્ષિત પિયુષભાઈ દોશી રૂ. ૧૩૦૦/-  
૨. ઉવિલ દિલીપકુમાર પટવા રૂ. ૧૩૦૦/- ૮. અભિષેક કિરીટભાઈ શાહ રૂ. ૧૩૦૦/-  
૩. આકાશ નિતીનભાઈ શાહ રૂ. ૧૩૦૦/- ૯. કિંજલ દિનેશભાઈ શાહ રૂ. ૧૩૦૦/-  
૪. નિશાંત હિતેનભાઈ સંઘવી રૂ. ૧૩૦૦/- ૧૦. નિકેત ભરતકુમાર શાહ રૂ. ૧૩૦૦/-  
૫. જીનય ચેતનકુમાર શાહ રૂ. ૧૩૦૦/- ૧૧. નિલેશ અશોકકુમાર મહેતા રૂ. ૧૩૦૦/-  
૬. ચિંતન પ્રકાશચંદ્ર જૈન રૂ. ૧૩૦૦/- ૧૨. જીનેશ મહેશચંદ્ર પારેખ રૂ. ૧૩૦૦/-

૬૭. શ્રી ચંદ્રકાન્ત એસ. શાહ શિષ્યવૃત્તિ ફંડ  
૧. અપેક્ષા કનુભાઈ ભાવસાર રૂ. ૧૨૦૦/- ૩. મેઘના કિરીટભાઈ શાહ રૂ. ૧૨૦૦/-  
૨. મિત્તલ દુષ્યંતભાઈ શાહ રૂ. ૧૨૦૦/- ૪. પુર્વી વિનોદભાઈ પરીખ રૂ. ૧૨૦૦/-

૬૮. શ્રી પંકિત શાહ મેમોરીયલ સ્કોલરશીપ ફંડ  
૧. કિના અમૃતલાલ દેઢીયા રૂ. ૮૦૦/- ૪. હેતલ ઉદય શેઠ રૂ. ૮૦૦/-  
૨. રવિ ભરતકુમાર શાહ રૂ. ૮૦૦/- ૫. છાયા શશીકાંત શાહ રૂ. ૮૦૦/-  
૩. જિનાલી સુરેન્દ્રભાઈ શાહ રૂ. ૮૦૦/- ૬. શ્વેતા નલીનકુમાર વોરા રૂ. ૮૦૦/-

૬૯. શ્રી નાગરદાસ ભગવાનજી શાહ સ્કોલરશીપ ફંડ  
૧. હાર્દિક પંકજકુમાર શાહ રૂ. ૮૦૦/- ૪. સંજય જિતેન્દ્રભાઈ પરીખ રૂ. ૮૦૦/-  
૨. હિતેશ સુંદરલાલ જૈન રૂ. ૮૦૦/- ૫. બકુલ કીર્તિકુમાર શાહ રૂ. ૮૦૦/-  
૩. ઉર્વેશ દિનેશચંદ્ર શાહ રૂ. ૮૦૦/- ૬. પ્રણવ શરદકુમાર શાહ રૂ. ૮૦૦/-

૭૦. શ્રી યુનીલાલ જીવરાજ શાહ શિષ્યવૃત્તિ ફંડ નં. ૨  
૧. નિમેષ ગિરીશભાઈ શાહ રૂ. ૮૦૦/- ૫. અંકિત ચીમનલાલ દેઢીયા રૂ. ૮૦૦/-  
૨. તેજસ ભુપેન્દ્રભાઈ શાહ રૂ. ૮૦૦/- ૬. મીત હરેશભાઈ પંચમિયા રૂ. ૮૦૦/-  
૩. ચિંતન શેલેશભાઈ શાહ રૂ. ૮૦૦/- ૭. કેવલ ચંદ્રવદનભાઈ શાહ રૂ. ૮૦૦/-  
૪. રાજેશ માણેકલાલ શાહ રૂ. ૮૦૦/-

૭૧. શ્રી સ્વરૂપચંદ એમ. શાહ શિષ્યવૃત્તિ ફંડ નં. ૨  
૧. કલ્પેશ ચંદ્રકાંત ગાંધી રૂ. ૮૦૦/- ૪. હેમરાજ કિશનચંદ્ર જૈન રૂ. ૮૦૦/-  
૨. નેહા રમેશચંદ્ર શાહ રૂ. ૮૦૦/- ૫. ડેનીશ મહેશચંદ્ર પારેખ રૂ. ૮૦૦/-  
૩. જીગર પ્રવિણચંદ્ર શાહ રૂ. ૮૦૦/-

૭૨. શ્રીમતી શાંતાબેન જયંતિલાલ ચંદુલાલ શ્રોફ શિષ્યવૃત્તિ ફંડ  
૧. ચાર્મી રસીકલાલ શાહ રૂ. ૧૦૦૦/- ૪. શિવાની કીર્તિકુમાર શાહ રૂ. ૧૦૦૦/-  
૨. ભવ્યા પ્રવીણચંદ્ર મહેતા રૂ. ૧૦૦૦/- ૫. સાગર અજીતકુમાર મહેતા રૂ. ૧૦૦૦/-  
૩. નીકિતા રસીકલાલ ભારભાયા રૂ. ૧૦૦૦/-



૭૩. શ્રી લલ્લુભાઈ વી. શાહ શિષ્યવૃત્તિ ફંડ

૧. હેમલ જગતભાઈ મહેતા	રૂ. ૧૨૦૦/-	૪. ભાવિન હેમનભાઈ મહેતા	રૂ. ૧૨૦૦/-
૨. કિંજલ વિનોદચંદ્ર શાહ	રૂ. ૧૨૦૦/-	૫. ભવદીપ દિલીપભાઈ શાહ	રૂ. ૧૨૦૦/-
૩. એકતા સુમતિભાઈ શાહ	રૂ. ૧૨૦૦/-	૬. વૈશાલી રમેશલાલ બોરા	રૂ. ૧૨૦૦/-

૭૪. સ્વ. શ્રી વિવેક અનીલ દાણી શિષ્યવૃત્તિ ફંડ

૧. સિદ્ધી હર્ષદકુમાર શાહ	રૂ. ૧૬૦૦/-	૩. ઉમંગ હર્ષદભાઈ શાહ	રૂ. ૧૩૦૦/-
૨. જીતેન મહેશચંદ્ર પારેખ	રૂ. ૧૩૦૦/-	૪. વરૂપ દિપકભાઈ શાહ	રૂ. ૧૩૦૦/-

૭૫. શ્રી રતિલાલ એચ. વોરા શિષ્યવૃત્તિ ફંડ

૧. રોનક સેવંતીલાલ શાહ	રૂ. ૧૨૦૦/-	૩. કવિન હસમુખભાઈ શાહ	રૂ. ૧૨૦૦/-
૨. કાર્તિક હેમંતભાઈ શાહ	રૂ. ૧૨૦૦/-	૪. ઉજ્જવલ નવીનચંદ્ર શાહ	રૂ. ૧૨૦૦/-

૭૬. શ્રી ભરતકુમાર જયંતિલાલ અમુલખ શાહ (નારેચાણીયા) શિષ્યવૃત્તિ ફંડ

૧. કોમલ જયસુખભાઈ ગાંધી	રૂ. ૧૨૦૦/-	૩. દિપાલી અરવિંદભાઈ શાહ	રૂ. ૧૨૦૦/-
૨. હિરલ ઉમેષભાઈ પટવા	રૂ. ૧૨૦૦/-	૪. નિરવ વૃજલાલ શાહ	રૂ. ૧૨૦૦/-

૭૭. શ્રી ચીમનલાલ અને શ્રીમતી હીરાલક્ષ્મી શિષ્યવૃત્તિ ફંડ

૧. ઉલ્કેશ દિલીપભાઈ શાહ	રૂ. ૧૨૦૦/-	૩. તેજલ હસમુખભાઈ ત્રેવડિયા	રૂ. ૧૨૦૦/-
૨. અમીત પ્રવિણચંદ્ર સંઘવી	રૂ. ૧૨૦૦/-	૪. વિશાલ અશોકભાઈ શાહ	રૂ. ૧૨૦૦/-

૭૮. શ્રી ભવાનલાલ અને શ્રીમતી ચંપાબેન મહેતા શિષ્યવૃત્તિ ફંડ

૧. ભાવિન મનસુખલાલ શાહ	રૂ. ૧૨૦૦/-	૪. નમીતા કિશોરભાઈ સોમાણી	રૂ. ૧૨૦૦/-
૨. અપેક્ષા દિપકકુમાર શાહ	રૂ. ૧૨૦૦/-	૫. હેમન્દ્ર મનસુખલાલ શાહ	રૂ. ૧૨૦૦/-
૩. અમરિશ કીર્તિભાઈ શાહ	રૂ. ૧૨૦૦/-	૬. ડેનીશ ચંદ્રકાંત ગાંધી	રૂ. ૧૨૦૦/-

૭૯. શ્રી હરકિશન એમ. વસા શિષ્યવૃત્તિ ફંડ

૧. હિરલ દિપકકુમાર મહેતા	રૂ. ૧૦૦૦/-	૫. રશ્મિ હિંમતલાલ શાહ	રૂ. ૧૦૦૦/-
૨. નિરવ દિનેશકુમાર શાહ	રૂ. ૧૦૦૦/-	૬. જૈની મનોજભાઈ શાહ	રૂ. ૧૦૦૦/-
૩. પ્રતિક જીતેન્દ્રકુમાર શાહ	રૂ. ૧૦૦૦/-	૭. ખુશ્બુ મનોજકુમાર શાહ	રૂ. ૧૦૦૦/-
૪. અનીલ અશોકકુમાર ગાંધી	રૂ. ૧૦૦૦/-		

૮૦. શ્રી દેવીદાસ રામચંદ શેઠ શિષ્યવૃત્તિ ફંડ

૧. દર્શના ભરતભાઈ સંઘવી	રૂ. ૧૦૦૦/-	૫. અલ્પેશ સુરેશચંદ્ર શાહ	રૂ. ૧૦૦૦/-
૨. રીના રાજકુમાર જૈન	રૂ. ૧૦૦૦/-	૬. નિર્વી ધિરેન્દ્રભાઈ શાહ	રૂ. ૧૦૦૦/-
૩. અમીતા મહેશભાઈ શાહ	રૂ. ૧૦૦૦/-	૭. વૈભવ અશોકભાઈ દોશી	રૂ. ૧૦૦૦/-
૪. જીનેશ કાંતિલાલ શાહ	રૂ. ૧૦૦૦/-	૮. દર્શન હર્ષદરાય ગાંધી	રૂ. ૧૦૦૦/-

૮૧. શ્રીમતી જસુદબેન ભીખાભાઈ શાહ શિષ્યવૃત્તિ ફંડ

૧. મિહીર ભરતભાઈ શાહ	રૂ. ૧૦૦૦/-	૫. તુષાર મહેન્દ્રભાઈ શાહ	રૂ. ૧૦૦૦/-
૨. યશવંત સુજાનમલ જૈન	રૂ. ૧૦૦૦/-	૬. મનદીપ ભરતભાઈ શાહ	રૂ. ૧૦૦૦/-
૩. દર્શના મહેન્દ્રકુમાર શાહ	રૂ. ૧૦૦૦/-	૭. વચન જયંતભાઈ મહેતા	રૂ. ૧૦૦૦/-
૪. વૈશાલી રસીકલાલ બારભાયા	રૂ. ૧૦૦૦/-		

૮૨. શ્રીમતી શારદાબેન જયંતિલાલ શાહ શિષ્યવૃત્તિ ફંડ

૧. અમીત પ્રમોદભાઈ શાહ	રૂ. ૧૩૦૦/-	૫. અમી પુનમચંદભાઈ મહેતા	રૂ. ૧૩૦૦/-
૨. હાર્દિક સુરેશભાઈ શાહ	રૂ. ૧૩૦૦/-	૬. ભાવિન રાજેન્દ્રભાઈ શાહ	રૂ. ૧૩૦૦/-
૩. તિથર્ક દિપકભાઈ શાહ	રૂ. ૧૩૦૦/-	૭. ધવલ જસવંતલાલ શાહ	રૂ. ૧૩૦૦/-
૪. પ્રતિક પ્રમોદચંદ્ર શાહ	રૂ. ૧૩૦૦/-	૮. શ્રેયાંસ પ્રમોદભાઈ ત્રેવડિયા	રૂ. ૧૩૦૦/-

૮૩. શ્રીમતી કંચનબેન રતિલાલ વોરા શિષ્યવૃત્તિ ફંડ

૧. ભૌમિક મયંકભાઈ ચોકસી	રૂ. ૧૩૦૦/-	૧૧. આલાપ જગદિશ મહેતા	રૂ. ૧૩૦૦/-
૨. અભિષેક રમેશભાઈ શાહ	રૂ. ૧૩૦૦/-	૧૨. જલ્પા પ્રવિણચંદ્ર શેઠ	રૂ. ૧૩૦૦/-
૩. નિરવ દિપકકુમાર બરોડિયા	રૂ. ૧૩૦૦/-	૧૩. નિરવ નવીનચંદ્ર ગાંધી	રૂ. ૧૩૦૦/-
૪. પ્રેમલ પ્રતાપરાય ભિમાણી	રૂ. ૧૩૦૦/-	૧૪. ભિરેન દિપકભાઈ બરોડિયા	રૂ. ૧૩૦૦/-
૫. ભાવિન કિશોરકુમાર શાહ	રૂ. ૧૩૦૦/-	૧૫. જીગર અશોકભાઈ શાહ	રૂ. ૧૩૦૦/-
૬. રૂદય જસવંતરાય મહેતા	રૂ. ૧૩૦૦/-	૧૬. સંયમ ગુણવંતલાલ શાહ	રૂ. ૧૩૦૦/-
૭. જીતેન રજનીકાંત શાહ	રૂ. ૧૩૦૦/-	૧૭. સિદ્ધાર્થ કિશોરભાઈ વોરા	રૂ. ૧૩૦૦/-
૮. હર્ષલ રજનીકાંત શાહ	રૂ. ૧૩૦૦/-	૧૮. ભાવના દેવેન્દ્રકુમાર જૈન	રૂ. ૧૩૦૦/-
૯. મિત વિજયભાઈ શાહ	રૂ. ૧૩૦૦/-	૧૯. નિરવ વૃજલાલ વોરા	રૂ. ૧૩૦૦/-
૧૦. અંકિત અજિતભાઈ શાહ	રૂ. ૧૩૦૦/-	૨૦. કુંતલ નંદીવર્ધન શાહ	રૂ. ૧૩૦૦/-

૮૪. શ્રી હીરાલાલ ગીરધરલાલ શાહ શિષ્યવૃત્તિ ફંડ

૧. જિનલ અમૃતલાલ દેઢિયા	રૂ. ૧૨૦૦/-	૪. હાર્દિક વિનોદકુમાર મહેતા	રૂ. ૧૨૦૦/-
૨. હાર્દિક મુકેશકુમાર શેઠ	રૂ. ૧૨૦૦/-	૫. પંકિત રમેશચંદ્ર શાહ	રૂ. ૧૨૦૦/-
૩. હેતલ ચંદ્રકાંતભાઈ શાહ	રૂ. ૧૨૦૦/-		

૮૫. શ્રીમતી કુસુમબેન એ. શાહ શિષ્યવૃત્તિ ફંડ

૧. માનસી પ્રદિપકુમાર શાહ	રૂ. ૧૦૦૦/-	૫. મનીષા સુરેશચંદ્ર જૈન	રૂ. ૧૦૦૦/-
૨. સિલ્કી નીતિનભાઈ શાહ	રૂ. ૧૦૦૦/-	૬. વિરલ બાબુભાઈ શાહ	રૂ. ૧૦૦૦/-
૩. વૈભવ પરેશકુમાર દોશી	રૂ. ૧૦૦૦/-	૭. નંદિશ અરૂણભાઈ મહેતા	રૂ. ૧૦૦૦/-
૪. ગૌરાંગ કીર્તિવદન શાહ	રૂ. ૧૦૦૦/-	૮. દર્શન કીર્તિકુમાર શાહ	રૂ. ૧૦૦૦/-



૮૬. ડૉ. હીરાચંદ જે. દલાલ શિષ્યવૃત્તિ ફંડ

૧. કૌશલ અતુલકુમાર શાહ	રૂ. ૧૬૦૦/-	૪. મિહીર કિરણકુમાર મહેતા	રૂ. ૧૨૦૦/-
૨. આનંદ રમેશચંદ્ર શાહ	રૂ. ૧૨૦૦/-	૫. જુલી હિંમતલાલ ગાંધી	રૂ. ૧૨૦૦/-
૩. ભાવિક કાંતિલાલ મહેતા	રૂ. ૧૨૦૦/-	૬. કેજલ ભરતકુમાર મહેતા	રૂ. ૧૨૦૦/-

૮૭. શ્રી નાનાલાલ શીવચંદ શાહ શિષ્યવૃત્તિ ફંડ

૧. જીજ્ઞા અજિતકુમાર શાહ	રૂ. ૧૦૦૦/-	૬. ચેતના દિનેશકુમાર શાહ	રૂ. ૧૦૦૦/-
૨. કેજલ ભુપતરાય રામાણી	રૂ. ૧૦૦૦/-	૭. પુનમ ઈન્દરચંદ કાંકરિયા	રૂ. ૧૦૦૦/-
૩. કમલ મહેશભાઈ દોશી	રૂ. ૧૦૦૦/-	૮. પ્રણવ ઈન્દ્રવદન શાહ	રૂ. ૧૦૦૦/-
૪. જાગૃતિ ગૌતમચંદ બોથરા	રૂ. ૧૦૦૦/-	૯. જીપલ નિરંજન વહોરા	રૂ. ૧૦૦૦/-
૫. ભૌમિક હરિવદન શાહ	રૂ. ૧૦૦૦/-		

૮૮. શ્રી રીખવચંદ દલિચંદ શાહ શિષ્યવૃત્તિ ફંડ

૧. ઋતુરાજ રાજકુમાર દોશી	રૂ. ૧૦૦૦/-	૬. યશ મહેન્દ્રભાઈ શાહ	રૂ. ૧૦૦૦/-
૨. લોકેશ શાંતિલાલ જૈન	રૂ. ૧૦૦૦/-	૭. દિપ્તી અનીલકુમાર સંઘવી	રૂ. ૧૦૦૦/-
૩. મિલન નરેશચંદ્ર મહેતા	રૂ. ૧૦૦૦/-	૮. હિરલ કિશનભાઈ શાહ	રૂ. ૧૦૦૦/-
૪. નિપૂણ ગુણવંતરાય દોશી	રૂ. ૧૦૦૦/-	૯. દર્શના આર. શાહ	રૂ. ૧૦૦૦/-
૫. પ્રીતિ અજિતકુમાર શાહ	રૂ. ૧૦૦૦/-		

૮૯. શ્રી સી.બી. શાહ શિષ્યવૃત્તિ ફંડ

૧. કાજલ રમેશભાઈ વોરા	રૂ. ૧૦૦૦/-	૬. મૌલિક સુરેશકુમાર વકીલ	રૂ. ૧૦૦૦/-
૨. શૈક્ષણી વસંતકુમાર જૈન	રૂ. ૧૦૦૦/-	૭. અભય મધુસુદન મહેતા	રૂ. ૧૦૦૦/-
૩. તેજસ્વીતા અશોકભાઈ મહેતા	રૂ. ૧૦૦૦/-	૮. શાલીભદ્ર જયંતકુમાર શાહ	રૂ. ૧૦૦૦/-
૪. હેતલ મહેન્દ્રભાઈ શાહ	રૂ. ૧૦૦૦/-	૯. પારસ દિલીપભાઈ શાહ	રૂ. ૧૦૦૦/-
૫. પ્રિતેશ મહેશકુમાર વસા	રૂ. ૧૦૦૦/-		

૯૦. શ્રી ચંદુલાલ માલોકચંદ શાહ શિષ્યવૃત્તિ ફંડ

૧. સ્મીત અરવિંદભાઈ શાહ	રૂ. ૧૦૦૦/-	૪. મેહુલ મહેન્દ્રભાઈ દોશી	રૂ. ૧૦૦૦/-
૨. મુગેશ વસંતભાઈ શાહ	રૂ. ૧૦૦૦/-	૫. હાર્દિક શાંતિલાલ મહેતા	રૂ. ૧૦૦૦/-
૩. અપૂર્વ રાજેશભાઈ શાહ	રૂ. ૧૦૦૦/-	૬. સાગર ચંદ્રકાંત શાહ	રૂ. ૧૦૦૦/-

૯૧. શ્રીમતી સમરતબેન મણીલાલ વોરા શિષ્યવૃત્તિ ફંડ

૧. પ્રશાંત પ્રવિણભાઈ ગાંધી	રૂ. ૮૦૦/-	૭. કાજલ ઈન્દ્રવદન શાહ	રૂ. ૮૦૦/-
૨. અંકુર રમેશભાઈ શાહ	રૂ. ૮૦૦/-	૮. દિવ્યેશ અજીતકુમાર શાહ	રૂ. ૮૦૦/-
૩. તેજલ કુમનચંદ્ર પાટલિયા	રૂ. ૮૦૦/-	૯. રૂપલ પ્રમોદકુમાર શાહ	રૂ. ૮૦૦/-
૪. પિનલ ચંદ્રકાંત શાહ	રૂ. ૮૦૦/-	૧૦. શ્રીપાલ મોહનલાલ ચોપડા	રૂ. ૮૦૦/-
૫. સંકેત રજનીકાંત પારેખ	રૂ. ૮૦૦/-	૧૧. કૃપા સુનીલભાઈ શાહ	રૂ. ૮૦૦/-
૬. વિશાલ મહેન્દ્રભાઈ મહેતા	રૂ. ૮૦૦/-	૧૨. રાજા કીર્તિકુમાર શાહ	રૂ. ૮૦૦/-

૯૨. શ્રીમતી ઉષા કિશોર શાહ શિષ્યવૃત્તિ ફંડ

૧. કેકીન મણીલાલ નંદુ	રૂ. ૧૦૦૦/-	૫. કાજલ મનસુખલાલ જસાણી	રૂ. ૮૦૦/-
૨. સાગર બીપીનચંદ્ર શાહ	રૂ. ૧૦૦૦/-	૬. રિલ્પા ધનસુખલાલ શાહ	રૂ. ૮૦૦/-
૩. કૌશલ પ્રાણજીવન ગાંધી	રૂ. ૧૦૦૦/-	૭. કેવીન રાજન વોરા	રૂ. ૮૦૦/-
૪. વૈભવ કિશોરભાઈ શાહ	રૂ. ૮૦૦/-	૮. જેતલ બીપીનચંદ્ર શાહ	રૂ. ૮૦૦/-

૯૩. શ્રી પ્રવીણ સી. મહેતા અને શ્રીમતી મધુ મહેતા શિષ્યવૃત્તિ ફંડ

૧. ચિંતન રજનીકાંત પારેખ	રૂ. ૧૦૦૦/-	૫. કિંજલ કીર્તિકુમાર મહેતા	રૂ. ૧૦૦૦/-
૨. સફલ વિરેન્દ્ર જૈન	રૂ. ૧૦૦૦/-	૬. ભાવિશા મહેન્દ્રભાઈ દોશી	રૂ. ૧૦૦૦/-
૩. રિકીન નવીનચંદ્ર શાહ	રૂ. ૧૦૦૦/-	૭. આલોક હસમુખરાય બાવિશી	રૂ. ૧૦૦૦/-
૪. જીગર જયંતીલાલ કોઠારી	રૂ. ૧૦૦૦/-	૮. અજીત હસમુખલાલ શેઠ	રૂ. ૧૦૦૦/-

૯૪. વટવાણ નિવાસી સ્વ. શ્રીમતી કાંતાબેન જયંતિલાલ કાપડીયા શિષ્યવૃત્તિ ફંડ

૧. પ્રતિક દિલીપભાઈ શાહ	રૂ. ૧૦૦૦/-	૬. ભૈજુ ધનસુખલાલ શાહ	રૂ. ૧૦૦૦/-
૨. તરંગ શ્રેણીકભાઈ પરીખ	રૂ. ૧૦૦૦/-	૭. પારૂલ હસમુખરાય શાહ	રૂ. ૧૦૦૦/-
૩. હિરવા પંકજભાઈ પટવા	રૂ. ૧૦૦૦/-	૮. પરાગ અભયકુમાર શાહ	રૂ. ૧૦૦૦/-
૪. કૌશિક શશીકાંતભાઈ શાહ	રૂ. ૧૦૦૦/-	૯. અંકિત ગિરીશભાઈ ચીકાણી	રૂ. ૧૦૦૦/-
૫. હર્ષિદા વસંતલાલ શાહ	રૂ. ૧૦૦૦/-	૧૦. પુનમ ભુપેન્દ્ર સોલંકી	રૂ. ૧૦૦૦/-

૯૫. અશોક સુંદરલાલ શાહ શિષ્યવૃત્તિ ફંડ

૧. હિતેન બિપીનભાઈ શાહ	રૂ. ૮૦૦/-	૪. નિલેશ અજીતભાઈ શેઠ	રૂ. ૮૦૦/-
૨. નિરવ પંકજભાઈ શાહ	રૂ. ૮૦૦/-	૫. કૃષ્ણાલ અભયકુમાર શાહ	રૂ. ૮૦૦/-
૩. વિશાલ અરવિંદ ધોળકિયા	રૂ. ૮૦૦/-	૬. કૌશલ કિરીટભાઈ શાહ	રૂ. ૮૦૦/-

૯૬. શ્રીમતી અસ્મિતા પ્રકાશચંદ્ર શાહ શિષ્યવૃત્તિ ફંડ

૧. ચંદન રજનીકાંત મહેતા	રૂ. ૧૫૦૦/-	૨. વિશાલ પ્રકાશચંદ્ર શાહ	રૂ. ૧૨૦૦/-
------------------------	------------	--------------------------	------------

૯૭. શ્રી ભવાનજી ઉમરશી શિષ્યવૃત્તિ ફંડ

૧. કૃપા અનીલભાઈ કપાસી	રૂ. ૧૦૦૦/-	૩. રાકેશ ભંવરલાલ સંઘવી	રૂ. ૧૦૦૦/-
૨. વિશાલ રમણીકલાલ ઝવેરી	રૂ. ૧૦૦૦/-		

૯૮. શ્રી અમૃતલાલ જે. દોશી શિષ્યવૃત્તિ ફંડ

૧. કૃતિ રમેશચંદ્ર શાહ	રૂ. ૮૦૦/-	૫. વિરલ મહેશભાઈ દોશી	રૂ. ૮૦૦/-
૨. પરેન ગોપાલભાઈ શાહ	રૂ. ૮૦૦/-	૬. કૃષ્ણાલ હરેશભાઈ પંચમિયા	રૂ. ૮૦૦/-
૩. કવિ કિરીટભાઈ શાહ	રૂ. ૮૦૦/-	૭. ચૈતાલી પ્રકાશ શાહ	રૂ. ૮૦૦/-
૪. મિહીર નીતિનભાઈ મશ્કરીયા	રૂ. ૮૦૦/-	૮. પ્રતિક શરદકુમાર શાહ	રૂ. ૮૦૦/-



૯૯. શ્રી ગીરધરલાલ ભોગીલાલ કપડવંજવાળા સ્કોલરશીપ ફંડ

- |                                     |   |
|-------------------------------------|---|
| ૧. નિરલ બાબુભાઈ શાહ રૂ. ૧૦૦૦/-      | ૩. ભક્તિ અશોકભાઈ દોશી રૂ. ૧૦૦૦/-        |
| ૨. શિતલ ભુપેન્દ્રભાઈ શાહ રૂ. ૧૦૦૦/- | ૪. દિક્ષીત હર્ષદભાઈ માલવહરીયા રૂ. ૮૦૦/- |

૧૦૦. શ્રીમતી કમળાબેન દલપતભાઈ મહેતા સ્કોલરશીપ ફંડ

- |                                   |                                    |
|-----------------------------------|------------------------------------|
| ૧. બિનીતા સુરેશભાઈ શાહ રૂ. ૮૦૦/-  | ૪. અમીત અનીલભાઈ ભાયાણી રૂ. ૮૦૦/-   |
| ૨. ભાવેશ ગિરીશભાઈ સંઘવી રૂ. ૮૦૦/- | ૫. પાર્થિવ ઈન્દ્રવદન શાહ રૂ. ૮૦૦/- |
| ૩. નિગમ રજનીકાંત શાહ રૂ. ૮૦૦/-    |                                    |

૧૦૧. શ્રીમતી પદ્માબેન અને શ્રી હસમુખરાય શાહ શિષ્યવૃત્તિ ફંડ

(આર્થિક જરૂરિયાતવાળા વિદ્યાર્થીઓ/વિદ્યાર્થિનીઓને ગુણવત્તાના ધોરણે)

- |  |                                  |
|--|----------------------------------|
| ૧. હેમલ જગતભાઈ મહેતા રૂ. ૧૬૦૦/-        | ૬. વર્ષા વિનયચંદ શેઠ રૂ. ૮૦૦/-   |
| ૨. ઉર્વિ દિલીપભાઈ પટવા રૂ. ૧૬૦૦/-      | ૭. વિપુલ અનીલભાઈ સંઘવી રૂ. ૮૦૦/- |
| ૩. હાર્દિક સતીષભાઈ શાહ રૂ. ૧૬૦૦/-      | ૮. વર્ષા અનીલભાઈ સંઘવી રૂ. ૮૦૦/- |
| ૪. અસ્મીતા રાજેન્દ્રભાઈ પરીખ રૂ. ૮૦૦/- | ૯. સ્મીત નેમચંદ શાહ રૂ. ૮૦૦/-    |
| ૫. તપન અશ્વિનભાઈ શાહ રૂ. ૮૦૦/-         | ૧૦. અમીત અજીતભાઈ શાહ રૂ. ૮૦૦/-   |

૧૦૨. શ્રીમતી શાંતાબેન તુલસીદાસ વસા તથા તુલસીદાસ લઘુભાઈ વસા ફંડ

(આર્થિક જરૂરિયાતવાળા વિદ્યાર્થીઓ/વિદ્યાર્થિનીઓને ગુણવત્તાના ધોરણે)

૧. વૈભવી મયંકભાઈ ચોકસી રૂ. ૧૬૦૦/-

૧૦૩. શ્રી છગનલાલ ભાણજી તંબોલી તથા શ્રીમતી રજવંતીબેન છગનલાલ તંબોલી ફંડ

(આર્થિક જરૂરિયાતવાળા વિદ્યાર્થીઓ/વિદ્યાર્થિનીઓને ગુણવત્તાના ધોરણે)

- |                                     |                                     |
|-------------------------------------|-------------------------------------|
| ૧. તરૂણ પ્રદિપકુમાર શાહ રૂ. ૧૬૦૦/-  | ૩. કુશલ જયેશકુમાર શાહ રૂ. ૧૬૦૦/-    |
| ૨. ચિંતન પ્રકાશચંદ્ર શાહ રૂ. ૧૬૦૦/- | ૪. દક્ષેશ નલીનકુમાર વોરા રૂ. ૧૨૦૦/- |

૧૦૪. માતુશ્રી મણીબેન મનસુખલાલ પરીખ (બોટાદવાળા) વિવિધલક્ષી શિષ્યવૃત્તિ

૧. સિદ્ધાર્થ મહેશભાઈ શાહ રૂ. ૮૦૦૦/- લોન ખાતે જમા + રૂ. ૪૦૦૦/-ના ચેકથી

૧૦૫. શ્રી મયંક કે. શાહ તથા જયશ્રી એમ. શાહ શિષ્યવૃત્તિ

- |                                     |                                     |
|-------------------------------------|-------------------------------------|
| ૧. જયદીપ નરેન્દ્ર પારેખ રૂ. ૮૦૦/-   | ૪. જિજ્ઞાસા વિનોદભાઈ પરીખ રૂ. ૮૦૦/- |
| ૨. જીગ્નેશ દિપચંદ લોઠરીયા રૂ. ૮૦૦/- | ૫. બિંદેશ મનીશભાઈ કોઠારી રૂ. ૮૦૦/-  |
| ૩. ભવ્યા વૃજલાલ શાહ રૂ. ૮૦૦/-       |                                     |

૧૦૬. શ્રી સુમનલાલ શાંતિલાલ સંઘવી શિષ્યવૃત્તિ ફંડ

(ભાવનગર જિલ્લાના વિદ્યાર્થીઓ/વિદ્યાર્થિનીઓ, કોમ્પ્યુટર સા./ડિગ્રી/ડિપ્લોમા/ગૃહવિજ્ઞાન/એમ.બી.એ)

- |                                       |                                  |
|---------------------------------------|----------------------------------|
| ૧. જય ગિરિશકુમાર શાહ રૂ. ૧૨૦૦/-       | ૪. રાજેશ અનંતરાય સંઘવી રૂ. ૮૦૦/- |
| ૨. ધર્મિન મૂળચંદ સંઘવી રૂ. ૧૨૦૦/-     | ૫. સતીષ બકુલભાઈ શેઠ રૂ. ૮૦૦/-    |
| ૩. પરાગ મહેન્દ્રકુમાર ગાંધી રૂ. ૮૦૦/- |                                  |

૧૦૭. શ્રીમતી વિમળાબેન યુ. ઝવેરી સ્કો. ફંડ

- |                                    |                                |
|------------------------------------|--------------------------------|
| ૧. તુષાર મુકેશભાઈ સરવૈયા રૂ. ૮૦૦/- | ૩. જિગર મણીલાલ શાહ રૂ. ૮૦૦/-   |
| ૨. મિતુલ ગુણવંતરાય શાહ રૂ. ૮૦૦/-   | ૪. વૈભવ સુરેશભાઈ શાહ રૂ. ૮૦૦/- |

૧૦૮. શ્રી આર. કે. સ્કોલરશીપ ફંડ

- |                                   |                                  |
|-----------------------------------|----------------------------------|
| ૧. કિંજલ રમેશચંદ્ર શાહ રૂ. ૧૬૦૦/- | ૨. પૂજા ગિરીશભાઈ દોશી રૂ. ૧૩૦૦/- |
|-----------------------------------|----------------------------------|

૧૦૯. શ્રી ચંપકલાલ લાલચંદ કોઠારી સ્કોલરશીપ ફંડ

(વટવાણ, ખેરાવરનગર, સુરેન્દ્રનગર તેના અભાવે અન્ય)

- |  |                               |
|--|-------------------------------|
| ૧. રિદ્ધી પંકજભાઈ શાહ રૂ. ૧૫૦૦/-         | ૩. અમી પંકજભાઈ શાહ રૂ. ૧૨૦૦/- |
| ૨. વિશાલ નરેન્દ્રકુમાર દામાણી રૂ. ૧૪૦૦/- |                               |

૧૧૦. ડૉ. વીરબાબાબેન ઝવેરી વિદ્યાર્થિની સ્કો. યોજના

(જૈન વિદ્યાર્થિનીઓ માટે તેના અભાવે વિદ્યાર્થીઓ/વિદ્યાર્થિનીઓ)

- |                                    |                                     |
|------------------------------------|-------------------------------------|
| ૧. કામિની ધનસુખલાલ શાહ રૂ. ૧૨૦૦/-  | ૪. પલક રાજેશકુમાર શાહ રૂ. ૧૨૦૦/-    |
| ૨. પ્રીતિ જયંતકુમાર શાહ રૂ. ૧૨૦૦/- | ૫. રિશી અશોકકુમાર દક્તરી રૂ. ૧૨૦૦/- |
| ૩. ખુશ્બુ વિજયભાઈ મહેતા રૂ. ૧૨૦૦/- |                                     |

૧૧૧. શ્રી રસીકલાલ ભોગીલાલ પરીખ તથા સ્વ. શ્રી પ્રભાવતી રસીકલાલ પરીખ સ્કો. યોજના

(આર્થિક પરિસ્થિતિ અને ગુણવત્તાના ધોરણે)

- |                                       |                                      |
|---------------------------------------|--------------------------------------|
| ૧. સાગર ભરતભાઈ મહેતા રૂ. ૧૨૦૦/-       | ૪. યામીની વસંતલાલ પટવા રૂ. ૧૨૦૦/-    |
| ૨. શીતલ ભુપેન્દ્રભાઈ શાહ રૂ. ૧૨૦૦/-   | ૫. હેમાંગી દિલીપકુમાર શાહ રૂ. ૧૨૦૦/- |
| ૩. ધર્મેશ નીતિનકુમાર સંઘવી રૂ. ૧૨૦૦/- |                                      |

૧૧૨. શ્રીમતી નિર્મળાબેન રસીકલાલ ખરીદીયા સ્કોલરશીપ ફંડ

- |                                   |                                   |
|-----------------------------------|-----------------------------------|
| ૧. નિમીત દિપકકુમાર શાહ રૂ. ૧૬૦૦/- | ૩. સ્નેહા હર્ષદરાય શાહ રૂ. ૧૬૦૦/- |
| ૨. સાગર નેમચંદ શાહ રૂ. ૧૬૦૦/-     |                                   |



૪.૨ શ્રી મહાવીર જૈન વિદ્યાલયના વિદ્યાર્થીગૃહોમાં રહી અભ્યાસ કરતાં વિદ્યાર્થીઓ માટેની શિષ્યવૃત્તિ યોજનાઓ સને ૨૦૦૧-૨૦૦૨ માટે મંજૂર કરેલ શિષ્યવૃત્તિ

**વિદ્યાલયના વિદ્યાર્થીઓ માટેની શિષ્યવૃત્તિ**

૧. ડો. કેશવલાલ મલુકચંદ પરીખ શિષ્યવૃત્તિ  
(અમદાવાદ શાખાના આર્થિક જરૂરિયાતવાળા વિદ્યાર્થીને)  
૧. જીમીત અરવિંદભાઈ બગડીયા અમદાવાદ શાખા રૂ. ૬૦૦/-
૨. શ્રી અમૃતલાલ ગોડસભાઈ પરીખ શિષ્યવૃત્તિ  
(જુના પાલનપુર રાજ્યના વતનીઓ માટે)  
૧. જીમીત અરવિંદભાઈ બગડીયા અંધેરી શાખા રૂ. ૧૮૦૦/-
૩. શ્રીમતી ઝવેર હરીદાસ શાહ અને શ્રી હરીદાસ સોભાગચંદ શિષ્યવૃત્તિ  
(એક કે બે માંગરોળના વિદ્યાર્થીઓ, તેના અભાવે અન્ય)  
૧. જલકેતુ કશ્યપભાઈ શાહ અંધેરી શાખા રૂ. ૧૮૦૦/-
૪. શ્રીમતી ચંપાબેન ભવાનભાઈ મહેતા શિષ્યવૃત્તિ  
(ધો. ૧૦ની પરીક્ષામાં સૌથી વધુ માર્ક્સ મેળવનારને)  
૧. સમીર પ્રવિણચંદ્ર શાહ વડોદરા શાખા રૂ. ૬૦૦/-
૫. શ્રીમતી જયાબાઈ જવેરલાલ સંઘવી શિષ્યવૃત્તિ  
(કચ્છના વિદ્યાર્થીઓ માટે જ, તેના અભાવે સૌરાષ્ટ્ર/ગુજરાત)  
૧. કૌશીક હીરાલાલ સંઘવી ભાવનગર શાખા રૂ. ૧૮૦૦/-
૬. શ્રી મંગળચંદ યુનીલાલ શાહ શિષ્યવૃત્તિ  
(છેલ્લી પરીક્ષામાં મેળવેલ ગુણ અને કૌટુંબીક સંજોગો ધ્યાનમાં લઈ)  
૧. વિરલ દીપકકુમાર શાહ વ.વિદ્યાનગર શાખા રૂ. ૧૨૦૦/-
૭. શ્રી અમૃતલાલ કેશરીચંદ શાહ શિષ્યવૃત્તિ  
(એન્જિ.ના પ્રથમ અને બીજા વર્ષની યુનિવર્સિટી પરીક્ષામાં સૌથી વધુ ગુણ મેળવનારને)  
૧. ચિંતન જીતેન્દ્રકુમાર કનાડીયા અમદાવાદ શાખા રૂ. ૩૬૦/-  
૨. કુણાલ અપૂર્વભાઈ દોશી ભાવનગર શાખા રૂ. ૩૬૦/-
૮. એડવોકેટ નગીનદાસ નરોત્તમદાસ ગાંધી તથા શ્રીમતી હેમલતા નગીનભાઈ ગાંધી શિષ્યવૃત્તિ  
(અમદાવાદ શાખાના લોન અથવા હાફપેઈંગ અથવા ટ્રસ્ટના આર્થિક રીતે નબળા અભ્યાસની ઘગશ ધરાવતા બે વિદ્યાર્થીઓને)  
૧. વિશાલ ભરતભાઈ શાહ અમદાવાદ શાખા રૂ. ૮૦૦/-  
૨. ચિંતન જીતેન્દ્રકુમાર કનાડીયા અમદાવાદ શાખા રૂ. ૮૦૦/-

૯. ડૉ. જે.એચ. જવેરી સ્મારક શિષ્યવૃત્તિ  
(એક-બે વિદ્યાર્થીઓ/ વિદ્યાર્થિનીઓને છેલ્લા વર્ષના યુનિવર્સિટી પરિણામ તથા આર્થિક પરિસ્થિતિ લક્ષમાં લઈને મેડિકલ/એન્જિ.ના કિંગી વર્ષમાં અભ્યાસ કરનારને)  
૧. જીમીત અરવિંદભાઈ બગડીયા અમદાવાદ શાખા રૂ. ૧૮૦૦/-
૧૦. સ્વ. શ્રી દિનેશચંદ્ર વાડીલાલ શાહ શિષ્યવૃત્તિ ફંડ  
(અમદાવાદ શાખાના વિદ્યાર્થીઓને ગુણવત્તાના ધોરણે)  
૧. નીતિન પ્રવીણચંદ્ર શાહ અમદાવાદ શાખા રૂ. ૫૦૦/-  
૨. ચિંતન મહેન્દ્રભાઈ શાહ અમદાવાદ શાખા રૂ. ૫૦૦/-  
૩. બાદલ કમલેશભાઈ શાહ અમદાવાદ શાખા રૂ. ૫૦૦/-  
૪. ધર્માર્થ જીતેન્દ્રકુમાર શાહ અમદાવાદ શાખા રૂ. ૫૦૦/-  
૫. શૈશલ સુરેશભાઈ શાહ અમદાવાદ શાખા રૂ. ૫૦૦/-
૧૧. ડૉ. ભાઈલાલભાઈ એમ. બાવીશી શિષ્યવૃત્તિ ફંડ  
(ગુણવત્તાના ધોરણે વધુમાં વધુ બે વિદ્યાર્થીઓને)  
૧. બાદલ કમલેશભાઈ શાહ અમદાવાદ શાખા રૂ. ૮૦૦/-  
૨. ચિંતન મહેશભાઈ શાહ અમદાવાદ શાખા રૂ. ૮૦૦/-
૧૨. શ્રીમતી અંજવાબીબેન વૃજલાલ મહેતા શિષ્યવૃત્તિ ફંડ (તમામ શાખાઓમાં મેડિકલ/એન્જિ.નો અભ્યાસ કરતાં વિદ્યાર્થીઓમાં સૌથી વધુ ગુણ પ્રાપ્ત કરનાર વિદ્યાર્થીઓ/વિદ્યાર્થિનીઓને)  
૧. નીમિત અશ્વિનભાઈ શાહ અંધેરી શાખા રૂ. ૧૫૦૦/-  
૨. દિપેશ હર્ષદભાઈ સંઘવી અમદાવાદ શાખા રૂ. ૧૫૦૦/-
૧૩. શ્રીમતી કુસુમબેન ભાઈચંદ વિહલદાસ વખારીયા શિષ્યવૃત્તિ ફંડ (ભાવનગર શાખામાં રહી અભ્યાસ કરતાં ઘોઘારી જૈન વિદ્યાર્થીઓને પ્રથમ પસંદગી, બે થી ત્રણ વિદ્યાર્થીઓને)  
૧. હેમંતકુમાર પ્રતાપરાય દોશી ભાવનગર શાખા રૂ. ૧૦૦૦/-
૧૪. શ્રી રાજેશ કાંતિલાલ ગાંધી, શ્રી મહેશ કાંતિલાલ શાહ, શ્રી દિલીપ વિનોદરાય શાહ અને પૂર્વ વિદ્યાર્થી શ્રી હિતેષપ્રાણલાલ પારેખ શિષ્યવૃત્તિ (અંધેરી શાખાના ધો. ૧૧, ૧૨, એફ.વાય.બી.કોમ., એસ.વાય.બી.કોમ., ટી.વાય.બી.કોમના વિદ્યાર્થીઓ માટે)  
૧. કિરણ નેમચંદ સાવલા બી.કોમ. ત્રીજું વર્ષ, અંધેરી શાખા રૂ. ૧૦૦૦/-  
૨. લોકેશ વસંતરાય શાહ બી.કોમ. બીજું વર્ષ, અંધેરી શાખા રૂ. ૧૦૦૦/-  
૩. પુનીત શીતલચંદ જૈન બી.કોમ. પ્રથમ વર્ષ, અંધેરી શાખા રૂ. ૧૦૦૦/-  
૪. ભવ્યેશ વિનયભાઈ દલાલ ધોરણ ૧૨ કોમર્સ, અંધેરી શાખા રૂ. ૧૦૦૦/-  
૫. સમીર નગીનદાસ વસા ધોરણ ૧૧ કોમર્સ, અંધેરી શાખા રૂ. ૧૦૦૦/-



૧૫. ડૉ. વૃદ્ધિશ મણિલાલ શાહ શિષ્યવૃત્તિ  
(એમ.બી.બી.એસ.નો અભ્યાસ કરતાં ત્રણ લોન વિદ્યાર્થીઓ માટે)
૧. સિદ્ધાર્થ મહેશભાઈ શાહ ફર્સ્ટ, એમ.બી.બી.એસ., અંધેરી શાખા રૂ. ૬૦૦/-
૧૬. શ્રી વીરચંદ વનેચંદ મહેતા શિષ્યવૃત્તિ  
(મોરબી/માલીયાના વતની બે વિદ્યાર્થીઓ)
૧. જીમીત અરવિંદભાઈ બગડીયા અમદાવાદ શાખા રૂ. ૧૫૦૦/-  
૨. કૃષ્ણાલ અપૂર્વભાઈ દોશી ભાવનગર શાખા રૂ. ૧૫૦૦/-
૧૭. શ્રીમતી મંગલાબેન અને શ્રી લાલજી કસવચંદ મહેતા શિષ્યવૃત્તિ  
(એન્જી./મેડિકલના ત્રણ લોન વિદ્યાર્થીઓ માટે)
૧. ચિંતન જીતેન્દ્રભાઈ કનાડીયા અમદાવાદ શાખા રૂ. ૧૮૦૦/-
૧૮. ડૉ. કાંતિલાલ હરજીવન માથુકીયા શિષ્યવૃત્તિ  
(એમ.બી.બી.એસ.નો અભ્યાસ કરતા બે લોન વિદ્યાર્થીઓને સોથી વધુ માર્ક્સ મેળવનારને)
૧. નિમિત અશ્વિનભાઈ શાહ અમદાવાદ શાખા રૂ. ૮૦૦/-  
૨. પ્રતિક મહેન્દ્રભાઈ બગડીયા અમદાવાદ શાખા રૂ. ૮૦૦/-
૧૯. શ્રીમતી ધનીબેન રાયચંદ કેસરચંદ ઝવેરી શિષ્યવૃત્તિ  
(બી. ૧૦ની પરીક્ષામાં સોથી વધારે ગુણ મેળવનાર લોન વિદ્યાર્થી)
૧. નીતિન પ્રવીણભાઈ જૈન અમદાવાદ શાખા રૂ. ૩૦૦/-  
૨. સંદીપ દીનકરભાઈ શાહ વડોદરા શાખા રૂ. ૩૦૦/-  
૩. મલ્કેશ ધીરજલાલ મહેતા વડોદરા શાખા રૂ. ૩૦૦/-  
૪. સમીર અરવિંદભાઈ વેદ અમદાવાદ શાખા રૂ. ૩૦૦/-
૨૦. શ્રીમતી ગોરીબેન વનેચંદ મહેતા શિષ્યવૃત્તિ :  
(મેડિકલ/એન્જી.ના વિદ્યાર્થીઓને પ્રથમ પસંદગી, તેના અભાવે ગુજરાતના, બે લોન વિદ્યાર્થીઓને)
૧. કૃષ્ણાલ અપૂર્વભાઈ દોશી અમદાવાદ શાખા રૂ. ૮૦૦/-  
૨. નિમિત અશ્વિનભાઈ શાહ અમદાવાદ શાખા રૂ. ૮૦૦/-

### ટ્રસ્ટ સ્કોલર

- શ્રી ચંદુલાલ સારાભાઈ મોદી ટ્રસ્ટ : (રૂ. ૪૫૦/- લોન ખાતે જમા કરવામાં આવશે.)  
બાદલ કમલેશકુમાર શાહ કોમ્પ્યુ. એન્જી. અમદાવાદ શાખા, ૮૫.૫૫% રૂ. ૪૫૦/-
- શ્રી ચંદુલાલ વર્ધમાન શાહ ટ્રસ્ટ : (રૂ. ૪૫૦/- લોન ખાતે જમા કરવામાં આવશે.)  
વિરાગ રોહિતભાઈ શાહ એફ.વાય.બી.કોમ., પૂના શાખા, ૭૫.૮૩% રૂ. ૪૫૦/-

### ઓલ્ડ બોર્ડ યુનિયન - શ્રી મોતીચંદ કાપડીઆ ટ્રસ્ટ સ્કોલર :

- (રૂ. ૪૫૦/- લોન ખાતે જમા કરવામાં આવશે.)  
સમીર પ્રવીણચંદ્ર શાહ વડોદરા શાખા, ૮૧.૭૪% રૂ. ૪૫૦/-  
નોંધ : દરેક વિદ્યાર્થીની શિષ્યવૃત્તિની જાહેર થયેલ રકમ તેમની બાકી પડતી લોન ખાતે જમા કરવામાં આવશે.

### ૪.૩ વિદ્યાલયના વિદ્યાર્થીગૃહોનાં વિદ્યાર્થીઓ/વિદ્યાર્થિનીઓને સને ૨૦૦૧-૨૦૦૨ના વર્ષ માટેના ધાર્મિક ઈનામો.

શ્રી મહાવીર જૈન વિદ્યાલયના પાયાના સિદ્ધાંતોમાં ધાર્મિક અભ્યાસ છે. દરેક વિદ્યાર્થીગૃહમાં ધાર્મિક શિક્ષક વિદ્યાર્થીઓને ભણાવે છે અને તેઓના અભ્યાસની ચકાસણી વાર્ષિક પરીક્ષા દ્વારા કરવામાં આવે છે. વિદ્યાર્થીઓ ધાર્મિક પ્રવૃત્તિમાં સારા તેમજ વિશિષ્ટ પરિણામો લાવે તે માટે પ્રોત્સાહનરૂપે જુદી જુદી નવ (૯) યોજનાઓ હેઠળ પારિતોષિક આપવામાં આવે છે. છેલ્લી પરીક્ષામાં મેળવેલ વિશિષ્ટ સિદ્ધિ બદલ આપેલ પારિતોષિક નીચે મુજબ છે.

### સને ૨૦૦૧-૨૦૦૨ના વર્ષના ધાર્મિક પરીક્ષાના પરિણામો - ઈનામો

#### (ધાર્મિક પારિતોષિકો સને ૨૦૦૦-૨૦૦૧ના પરિણામના આધારે)

૧. શ્રીમતી ચંદનબેન ઉમેદચંદ બરોડીયા પારિતોષિક  
(બધા વિદ્યાર્થીગૃહોની છેલ્લી પરીક્ષામાં સોથી વધુ ગુણાંક મેળવનારને) રૂ. ૬૦/-  
૧. કેતન વિનુભાઈ વોરા, ૮૫/૧૦૦ બીજી શ્રેણી અંધેરી શાખા
૨. શ્રી દીપચંદ કેવલચંદ શેઠ ચોટીલાવાળા પારિતોષિક  
(બધા વિદ્યાર્થીગૃહોની પ્રથમ પરીક્ષામાં સોથી વધુ ગુણાંક મેળવનાર) દરેકને રૂ. ૬૦/-  
૧. વિશાલ બળવંતરાય દોશી ૮૪/૧૦૦ પ્રથમ શ્રેણી અંધેરી શાખા  
૨. જિનેશ મહેન્દ્રભાઈ શાહ ૮૪/૧૦૦ પ્રથમ શ્રેણી અંધેરી શાખા  
૩. ભાવિક મુકેશભાઈ ભાવસાર ૮૪/૧૦૦ પ્રથમ શ્રેણી અંધેરી શાખા
૩. શ્રીમતી જીવતીબેન શામળદાસ વોરા (સાયલાવાળા) પારિતોષિક  
(બધા વિદ્યાર્થીગૃહોની બધીજ શ્રેણીમાં સોથી વધુ ગુણાંક મેળવનાર) દરેકને રૂ. ૬૦/-  
૧. કેતન વિનુભાઈ વોરા ૮૫/૧૦૦ બીજી શ્રેણી અંધેરી શાખા
૪. શ્રીમતી દિવાળીબેન જગજીવનદાસ શિવલાલ શાહ  
(બધા વિદ્યાર્થીગૃહોની દ્વિતીય અને તૃતીય શ્રેણીમાં સોથી વધુ ગુણાંક મેળવનાર) દરેકને રૂ. ૬૦/-  
૧. કેતન વિનુભાઈ વોરા ૮૫/૧૦૦ બીજી શ્રેણી અંધેરી શાખા
૫. શ્રી સમરતબેન ગુલાબચંદ પારિતોષિક  
(ભાવનગર શાખા ચતુર્થ શ્રેણીમાં પ્રથમ અને દ્વિતીય ક્રમ મેળવનારને) દરેકને રૂ. ૩૦૦/-  
ચતુર્થ શ્રેણીમાં કોઈપણ વિદ્યાર્થી ન હોવાથી પરીક્ષા લેવામાં આવી નથી.



૬. માતૃશ્રી સુરજબેન વાડીલાલ શાહ પારિતોષિક (ગોવાલીયા ટેંક મુંબઈ, અને અંધેરી એમ બન્ને દરેક શાખામાં પ્રથમ અને દ્વિતીય શ્રેણીમાં સૌથી વધુ ગુણાંક મેળવનારને) દરેકને રૂ. ૭૫/-

૧. વિશાલ બળવંતરાય દોશી	૮૪/૧૦૦	પ્રથમ શ્રેણી	અંધેરી શાખા
૧. કેતન વિનુભાઈ વોરા	૮૫/૧૦૦	બીજી શ્રેણી	અંધેરી શાખા

૭. સ્વ. શ્રી રમણલાલ નગીનદાસ શાહ પારિતોષિક (વિદ્યાલયની બધી શાખાઓમાં અભ્યાસ કરતા પંચમી શ્રેણીના ધાર્મિક પરીક્ષાઓમાં પ્રથમ, દ્વિતીય અને તૃતીય ક્રમાંક પ્રાપ્ત કરનારને રૂ. ૨૫૧/-, રૂ. ૧૫૧/- અને રૂ. ૧૦૧/-નું પારિતોષિક આપવું.)  
પંચમી શ્રેણીમાં કોઈ વિદ્યાર્થી ન હોવાથી પરીક્ષા લેવામાં આવી નથી.

૮. શ્રીમતી પ્રધાનબેન ચુનીલાલ જીનવાલા પારિતોષિક  
કન્યા છાત્રાલયની ધાર્મિક પરીક્ષામાં ઉત્તિર્ણ થનાર બે બહેનોને રૂ. ૧૫૧/- અને રૂ. ૧૦૧/- પ્રમાણે દર વર્ષે પુરસ્કાર આપવો.) દરેકને રૂ. ૧૨૬/-

૧. પાયલ મ. શાહ	૮૨/૧૦૦	પ્રથમ શ્રેણી	ક. છાત્રાલય શાખા
૨. મેઘા ભુ. દોશી	૮૧/૧૦૦	બીજી શ્રેણી	ક. છાત્રાલય શાખા

૯. શ્રીમતી પદમાબેન દિનેશભાઈ કોઠારી પારિતોષિક  
(ધાર્મિક પરીક્ષામાં સૌથી વધુ ગુણ પ્રાપ્ત કરનાર કન્યા છાત્રાલયની વિદ્યાર્થીનીને રૂ. ૩૦૦/-)  
૧. પાયલ મ. શાહ ૮૨/૧૦૦ પ્રથમ શ્રેણી ક. છાત્રાલય શાખા  
આ નવ પ્રસ્થાપિત યોજના ઉપરાંત સંસ્થા તરફથી ધાર્મિક પરીક્ષાના પરિણામને આધારે પ્રોત્સાહક રોકડ ઈનામો આપવામાં આવે છે. સંસ્થા તરફથી ધાર્મિક પરીક્ષામાં પહેલાં આવનારને રૂ. ૫૦૧/-, બીજા આવનારને રૂ. ૩૫૧/- તથા ત્રીજા આવનારને રૂ. ૨૫૧/- દરેક શાખામાં પ્રોત્સાહનરૂપે આપવામાં આવે છે. જે શાખાવાર નીચે મુજબ છે :

**ધાર્મિક પરીક્ષાના પરિણામના આધારે વિદ્યાલય તરફથી આપવાના રોકડ ઈનામો :**  
(ધાર્મિક પરીક્ષા ૨૦૦૦-૨૦૦૧ના પરિણામના આધારે)

૧. આચાર્યશ્રી વિજયવલ્લભસૂરિશ્ચરજી જન્મ શતાબ્દી વિદ્યાર્થીગૃહ અંધેરી (મુંબઈ)

પ્રથમ શ્રેણી

ક્રમ	વિદ્યાર્થીનું નામ	મેળવેલ ગુણ	ઈનામની રકમ રૂ.	ઈનામ શ્રેણી
૧.	વિશાલ બળવંતરાય દોશી	૮૪/૧૦૦	રૂ. ૫૦૧/-	પહેલું ઈનામ
૨.	જિનેશ મહેન્દ્રભાઈ શાહ	૮૪/૧૦૦	રૂ. ૫૦૧/-	પહેલું ઈનામ
૩.	હાર્દિક ભરતભાઈ શાહ	૮૭/૧૦૦	રૂ. ૩૫૧/-	બીજું ઈનામ
૪.	ભાવિક કીર્તિકુમાર મહેતા	૮૫/૧૦૦	રૂ. ૨૫૧/-	ત્રીજું ઈનામ

બીજી શ્રેણી

૧.	કેતન વિનુભાઈ વોરા	૮૫/૧૦૦	રૂ. ૫૦૧/-	પહેલું ઈનામ
૨.	ભાવેશ ગોવીંદજી દેઢીયા	૮૮/૧૦૦	રૂ. ૩૫૧/-	બીજું ઈનામ
૩.	નિમેષ ચંદ્રકાંત દોશી	૮૩/૧૦૦	રૂ. ૨૫૧/-	ત્રીજું ઈનામ

૨. શ્રી ભારત જૈન વિદ્યાલય, પૂના

પ્રથમ શ્રેણી

ક્રમ	વિદ્યાર્થીનું નામ	મેળવેલ ગુણ	ઈનામની રકમ રૂ.	ઈનામ શ્રેણી
૧.	ગૌરવ ડી. શાહ	૮૮/૧૦૦	રૂ. ૫૦૧/-	પહેલું ઈનામ
૨.	ધવલ એમ. શાહ	૮૧/૧૦૦	રૂ. ૩૫૧/-	બીજું ઈનામ
૩.	અંકિત એસ. દોશી	૭૮/૧૦૦	રૂ. ૨૫૧/-	ત્રીજું ઈનામ
૪.	કુશલ જે. જૈન	૭૮/૧૦૦	રૂ. ૨૫૧/-	ત્રીજું ઈનામ

બીજી શ્રેણી

૧.	કેતન એમ. શાહ	૫૩/૧૦૦	રૂ. ૫૦૧/-	પહેલું ઈનામ
૨.	ગૌરિક એ. શાહ	૪૬/૧૦૦	રૂ. ૩૫૧/-	બીજું ઈનામ
૩.	મનીષ કે. જૈન	૪૨/૧૦૦	રૂ. ૨૫૧/-	ત્રીજું ઈનામ

૩. શ્રી ભોળાભાઈ જેસીંગભાઈ વિદ્યાર્થીગૃહ, અમદાવાદ

પ્રથમ શ્રેણી

૧.	સમીર દેવેન્દ્ર શાહ	૮૨/૧૦૦	રૂ. ૫૦૧/-	પહેલું ઈનામ
૨.	અક્ષય હર્ષદભાઈ શાહ	૮૦/૧૦૦	રૂ. ૩૫૧/-	બીજું ઈનામ
૩.	નિલેશ પ્રફુલ્લભાઈ શાહ	૮૦/૧૦૦	રૂ. ૨૫૧/-	ત્રીજું ઈનામ

બીજી શ્રેણી

૧.	તેજસ રજનીકાન્ત શાહ	૮૮/૧૦૦	રૂ. ૫૦૧/-	પહેલું ઈનામ
૨.	તુષાર દીનેશચંદ્ર ધાણધારા	૮૨/૧૦૦	રૂ. ૩૫૧/-	બીજું ઈનામ
૩.	અનંત અશોકભાઈ શાહ	૮૨/૧૦૦	રૂ. ૩૫૧/-	બીજું ઈનામ
૪.	અજય કીરીટભાઈ શાહ	૭૫/૧૦૦	રૂ. ૨૫૧/-	ત્રીજું ઈનામ

૪. શ્રી લેહેરચંદ ઉત્તમચંદ વિદ્યાર્થીગૃહ, વડોદરા

પ્રથમ શ્રેણી

૧.	ભાવિક મુકેશભાઈ ભાવસાર	૮૪/૧૦૦	રૂ. ૫૦૧/-	પહેલું ઈનામ
૨.	નિર્મિત ધનપાલભાઈ દોશી	૮૦/૧૦૦	રૂ. ૩૫૧/-	બીજું ઈનામ
૩.	ભાવિક અશોકભાઈ શાહ	૮૮/૧૦૦	રૂ. ૨૫૧/-	ત્રીજું ઈનામ

બીજી શ્રેણી

૧.	ભાવેશ જશવંતલાલ શાહ	૮૫/૧૦૦	રૂ. ૫૦૧/-	પહેલું ઈનામ
૨.	કૃષ્ણાલ કિશોરભાઈ શાહ	૮૦/૧૦૦	રૂ. ૩૫૧/-	બીજું ઈનામ
૩.	જીનેશ હસમુખલાલ શાહ	૭૮/૧૦૦	રૂ. ૨૫૧/-	ત્રીજું ઈનામ



૫. શ્રી લેહેરચંદ ઉત્તમચંદ વિદ્યાર્થીગૃહ, વલ્લભ વિદ્યાનગર

પ્રથમ શ્રેણી

ક્રમ	વિદ્યાર્થીનું નામ	મેળવેલ ગુણ	ઈનામની રકમ રૂ.	ઈનામ શ્રેણી
૧.	હાર્દિક ચમનલાલ જૈન	૯૧/૧૦૦	રૂ. ૫૦૧/-	પહેલું ઈનામ
૨.	પુનીત જ્યોતિન્દ્ર શાહ	૮૨/૧૦૦	રૂ. ૩૫૧/-	બીજું ઈનામ
૩.	ચિંતન દીવ્યેશભાઈ શાહ	૭૮/૧૦૦	રૂ. ૨૫૧/-	ત્રીજું ઈનામ

બીજી શ્રેણી

૧.	હાર્દિક પ્રકાશચંદ્ર ભાવસાર	૭૮/૧૦૦	રૂ. ૫૦૧/-	પહેલું ઈનામ
૨.	અજય ચંદુલાલ મહેતા	૭૨/૧૦૦	રૂ. ૩૫૧/-	બીજું ઈનામ
૩.	ઋષભ અશ્વિનભાઈ શાહ	૭૧/૧૦૦	રૂ. ૨૫૧/-	ત્રીજું ઈનામ

૬. શ્રી મણિલાલ દુર્લભજી વિદ્યાર્થીગૃહ, ભાવનગર

પ્રથમ શ્રેણી

૧.	ઋષભ સી. શાહ	૮૬/૧૦૦	રૂ. ૫૦૧/-	પહેલું ઈનામ
૨.	કેદાર મ. ચોકસી	૮૬/૧૦૦	રૂ. ૫૦૧/-	પહેલું ઈનામ
૩.	ચિરાગ આર. મહેતા	૮૨/૧૦૦	રૂ. ૩૫૧/-	બીજું ઈનામ
૪.	વિમલ આર. મહેતા	૮૧/૧૦૦	રૂ. ૨૫૧/-	ત્રીજું ઈનામ

બીજી શ્રેણી

૧.	હાર્દિક જે. મહેતા	૮૦/૧૦૦	રૂ. ૫૦૧/-	પહેલું ઈનામ
૨.	ચિંતન પી. શાહ	૮૧/૧૦૦	રૂ. ૩૫૧/-	બીજું ઈનામ
૩.	નંદીવર્ધન ડી. વારીઆ	૮૦/૧૦૦	રૂ. ૨૫૧/-	ત્રીજું ઈનામ

૭. શ્રીમતી શારદાબેન ઉત્તમલાલ મહેતા કન્યા છાત્રાલય, અમદાવાદ

પ્રથમ શ્રેણી

ક્રમ	વિદ્યાર્થીનીનું નામ	મેળવેલ ગુણ	ઈનામની રકમ રૂ.	ઈનામ શ્રેણી
૧.	પાયલ મ. શાહ	૮૨/૧૦૦	રૂ. ૫૦૧/-	પહેલું ઈનામ
૨.	મેઘા સુ. શાહ	૮૮/૧૦૦	રૂ. ૩૫૧/-	બીજું ઈનામ
૩.	વિનીતા હ. શાહ	૮૮/૧૦૦	રૂ. ૩૫૧/-	બીજું ઈનામ
૪.	પુજા જ. બગડીયા	૮૭/૧૦૦	રૂ. ૨૫૧/-	ત્રીજું ઈનામ

બીજી શ્રેણી

૧.	મેઘા ભુ. દોશી	૮૧/૧૦૦	રૂ. ૫૦૧/-	પહેલું ઈનામ
૨.	રૂચિતા કી. શાહ	૮૦/૧૦૦	રૂ. ૩૫૧/-	બીજું ઈનામ
૩.	હિરલ ન. શાહ	૮૮/૧૦૦	રૂ. ૨૫૧/-	ત્રીજું ઈનામ

૮. સી.પી. ટેન્ક તથા ઉદયપુર શાખા

બંને શાખા ૨૦૦૧-૦૨ વર્ષથી શરૂ થઈ હોવાથી ધાર્મિક પરીક્ષા લેવામાં આવી નથી.

૪.૪ શિષ્યવૃત્તિ/પારિતોષિક યોજનાઓ

અહેવાલના વર્ષ દરમિયાન નીચે જણાવેલ શિષ્યવૃત્તિ/ પારિતોષિક યોજનાઓ મળતાં અને રજૂ થતાં સ્વીકારવામાં આવી. આ શિષ્યવૃત્તિ/ પારિતોષિક યોજનાઓ આપવા માટે દાતાઓનો આભાર માનવામાં આવે છે.

અનુ. નામ	તારીખ	રૂપિયા
૧. શ્રી અશ્વિનકુમાર જેચંદ દુવ શિષ્યવૃત્તિ ફંડ	૯-૫-૨૦૦૨	૫૦,૦૦૦/-
૨. શ્રી જયસુખલાલ ડી. પારેખ શિષ્યવૃત્તિ યોજના	૧૯-૬-૨૦૦૧	૨,૬૨,૨૨૯/-
		અને
	૨૦-૧૧-૨૦૦૧	
૩. શ્રી મંછાબેન હરખચંદ દોશી શિષ્યવૃત્તિ ફંડ	૧૮-૮-૨૦૦૧	૩,૫૦,૦૦૦/-
૪. શ્રી પ્રાણલાલભાઈ જે. બગડીયા શિષ્યવૃત્તિ ફંડ	૨૧-૨-૨૦૦૨	૫૧,૦૦૦/-
		કુલ (૧)
		૭,૧૩,૨૨૯/-

ઉપરાંત અગાઉ આપેલ શિષ્યવૃત્તિ યોજનાના દાતાઓ તરફથી તેમની યોજનામાં વિદ્યાર્થીઓને વધુ રકમનો લાભ મળે તે માટે તેમના ફંડમાં નીચે મુજબની રકમ મળેલ છે.

અનુ. નામ	રૂપિયા	
૧. શ્રી અમૃતલાલ જે. દોશી. સ્કો. ફંડ	૧૨,૦૮૧/-	
૨. શ્રી જીવન અક્ષય ચેરીટી ટ્રસ્ટ ફંડ	૫,૦૦૦/-	
૩. શ્રી જડાવબેન અમૃતલાલ પુરુષોત્તમ શાહ શિષ્યવૃત્તિ ફંડ	૬,૨૦૧/-	
		કુલ (૨)
		૨૩,૨૮૨/-
		કુલ (૧+૨)
		૭,૩૬,૫૧૧/-

૪.૫ નવી ટ્રસ્ટ સ્કોલર યોજનાઓ

તા. ૩૧-૩-૧૯૯૬ સુધીમાં કુલ ૩૫૭ ટ્રસ્ટ સ્કોલર યોજનાઓ વિદ્યાલયને મળેલ છે. તા. ૨૪-૭-૧૯૯૫નાં રોજ યોજાયેલ વ્યવસ્થાપક સમિતિની સભાએ લીધેલ નિર્ણય મુજબ ટ્રસ્ટ સ્કોલરની યોજના બંધ કરવામાં આવતા અહેવાલના વર્ષ દરમિયાન કોઈ નવી ટ્રસ્ટ સ્કોલર યોજના સ્વીકારવામાં આવી નથી.

શ્રી દેવદાસ કાનજી ટ્રસ્ટમાં શ્રી વિજયભાઈ દલાલ તરફથી રૂ. ૫,૦૦૦/-ની વધુ રકમ વિદ્યાર્થીને વધારે મદદરૂપ થવા માટે મળેલ છે.

૪.૬ કન્યા છાત્રાલય ટ્રસ્ટ સ્કોલર યોજના

તા. ૩૧-૩-૧૯૯૬ સુધીમાં કુલ ૩૨ ટ્રસ્ટ સ્કોલર યોજનાઓ કન્યા છાત્રાલય માટે સ્વીકારવામાં આવેલ. તા. ૧૮-૩-૯૬ના રોજ યોજાયેલ વ્યવસ્થાપક સમિતિની સભાએ લીધેલ નિર્ણય મુજબ કન્યા છાત્રાલય, અમદાવાદ માટે ટ્રસ્ટ સ્કોલર યોજનાઓ લેવાનું બંધ કરવામાં આવતા અહેવાલના વર્ષ દરમિયાન કોઈ નવી ટ્રસ્ટ સ્કોલર યોજનાઓ સ્વીકારવામાં આવી નથી.



**૪.૭ પરદેશ અભ્યાસ માટે સહાય**

વિદ્યાવિકાસાર્થે પરદેશગમન આજ સહજ થઈ ગયું છે આ બાબત ઉત્સુક વિદ્યાર્થીઓને પૂરક મદદરૂપ થવા સંસ્થા પાસે જુદા જુદા પરદેશ લોન અભ્યાસ ફંડો છે. આ ફંડમાં સમય પ્રમાણે મોંઘી કેળવણી જોતાં અપૂરતી રકમ હોવાથી શ્રી મહાવીર જૈન વિદ્યાલય તરફથી પણ લોન આપવામાં આવે છે. હાલ સંસ્થા પાસે નીચે મુજબના ફંડ છે :

**(૧) શ્રી શેઠ દેવકરણ મૂળજીભાઈ પરદેશ અભ્યાસ ફંડ**

આ પરદેશ લોન સહાય ફંડમાં તા. ૩૧-૩-૨૦૦૨નાં રોજ રૂ. ૨૧,૬૨૧.૩૫ જમા છે. અત્યાર સુધીમાં આ ફંડમાંથી રૂ. ૧,૧૨,૫૦૦.૦૦ લોન સહાયરૂપે ૨૧ વિદ્યાર્થીઓને આપવામાં આવ્યા છે. તે પૂરેપૂરી રકમ વિદ્યાર્થીઓએ ભરપાઈ કરી આપેલ છે.

**(૨) શ્રી મહાવીર લોન ફંડ**

આ પરદેશ લોન સહાય ફંડમાં તા. ૩૧-૩-૨૦૦૨નાં રોજ રૂ. ૫૦,૮૫૫.૧૭ જમા છે. સહાયરૂપે ૩૩ વિદ્યાર્થીઓને આપવામાં આવેલા રૂ. ૨,૪૫,૫૦૦.૦૦ માંથી અત્યાર સુધીમાં રૂ. ૨,૨૫,૫૦૦.૦૦ રિફંડ આવ્યું છે. કુ. વિપુલા આર. શેઠ હેદ્રાબાદ પાસે રૂ. ૨૦,૦૦૦.૦૦ વસુલ કરવાના બાકી છે. તેમને તેમના વડિલશ્રીને તેમની ઓળખાણ આપનાર સદગૃહસ્થોને પત્રો લખવામાં આવ્યા છે. પરંતુ વિપુલાબેન તરફથી કોઈ પ્રત્યુત્તર હજુ સુધી નથી.

**(૩) શ્રીમતી ઈન્દુમતી વ્રજલાલ શાહ એજ્યુકેશન ટ્રસ્ટ ફંડ**

આ પરદેશ લોન ફંડમાંથી અત્યાર સુધીમાં રૂ. ૧૬,૭૫૦.૦૦ સહાય આપવામાં આવી છે. તે પુરેપૂરી રકમ રૂ. ૧૬,૭૫૦.૦૦ આ વિદ્યાર્થીઓએ ભરપાઈ કરેલ છે. આ ફંડમાં રૂ. ૧૮,૭૮૪.૦૦ જમા છે.

**(૪) શ્રી હરિભાઈ અમીચંદ દોશી પરદેશ અભ્યાસ ફંડ**

આજ સુધીમાં બે વિદ્યાર્થીઓને રૂ. ૧૨,૫૦૦.૦૦ની લોન સહાય આપેલ તે પૂરેપૂરી રકમ વસુલ થઈ છે. આ ફંડમાં તા. ૩૧-૩-૨૦૦૨નાં રોજ રૂ. ૨૦,૦૦૧.૦૦ જમા છે.

**(૫) શ્રીમતી સરયુબેન હર્ષદરાય વોરા તથા હર્ષદભાઈ નંદલાલ વોરા પરદેશ અભ્યાસ ફંડ**

આ ફંડમાં તા. ૩૧-૩-૨૦૦૨નાં રોજ રૂ. ૧૫,૦૦૦.૦૦ જમા છે.

**(૬) શ્રીમતી અનુપમાબેન કાંતિલાલ ખેમચંદ કાપડીયા પરદેશ અભ્યાસ લોન ફંડ**

આ ફંડમાં તા. ૩૧-૩-૨૦૦૨નાં રોજ રૂ. ૫,૦૦,૦૦૦.૦૦ જમા છે.

**(૭) શ્રી મનસુખલાલ ખેમચંદ કાપડીયા પરદેશ અભ્યાસ લોન ફંડ**

આ ફંડમાં તા. ૩૧-૩-૨૦૦૨નાં રોજ રૂ. ૫,૦૦,૦૦૦.૦૦ જમા છે.

**(૮) શ્રી મહાવીર જૈન વિદ્યાલય**

“શ્રી મહાવીર જૈન વિદ્યાલય” નામનું પરદેશ અભ્યાસ માટેનું કોઈ નિર્ધારિત ટ્રસ્ટ કોર્પસ નથી પરંતુ ઉપરના ટ્રસ્ટોની રકમ અપૂરતી લાગતા સંસ્થા પોતાના ફંડમાંથી પરદેશ લોન સહાય આપે છે. અત્યાર સુધીમાં રૂ. ૨૮,૫૫,૮૧૩.૦૦ આપવામાં આવ્યા છે. અને તેમાંથી રૂ. ૧૫,૬૨,૧૧૩.૦૦ની વસુલાત થઈ છે.

**(અ) પરદેશ અભ્યાસ માટે અહેવાલના વર્ષ દરમ્યાન નીચે મુજબની લોન સહાય મંજૂર કરવામાં આવી હતી. બધી પરીક્ષામાં પ્રથમ વર્ગ મેળવેલ નીચેના દરેક વિદ્યાર્થી / વિદ્યાર્થિનીને રૂ. ૫૦,૦૦૦/-**

અનુ.	વિદ્યાર્થી / વિદ્યાર્થિનીનું નામ	રૂપિયા	રિમાર્ક
૧.	શ્રી કુનાલ દિપકભાઈ શાહ	રૂ. ૫૦,૦૦૦/-	
૨.	શ્રી આશીષ રાજેન્દ્ર શાહ	રૂ. ૫૦,૦૦૦/-	
૩.	શ્રી કૌશલ ઈન્દ્રવદન કોઠારી	રૂ. ૫૦,૦૦૦/-	
૪.	શ્રી હાર્દિક અશ્વીનકુમાર શાહ	રૂ. ૫૦,૦૦૦/-	
૫.	શ્રી આલોક નિરંજન સંઘવી	રૂ. ૫૦,૦૦૦/-	
૬.	શ્રી નિર્મિત વિક્રમભાઈ દેસાઈ	રૂ. ૫૦,૦૦૦/-	
૭.	શ્રી વિશાલ સૂર્યકાન્ત શાહ	રૂ. ૫૦,૦૦૦/-	
૮.	શ્રી તેજસ અરવિંદભાઈ શાહ	રૂ. ૫૦,૦૦૦/-	
૯.	શ્રી હિતેશ કિશોરભાઈ શાહ	રૂ. ૫૦,૦૦૦/-	
૧૦.	શ્રી જિનેશ નિરંદભાઈ વારીયા	રૂ. ૫૦,૦૦૦/-	
૧૧.	શ્રી અજય ચંદુલાલ મહેતા	રૂ. ૫૦,૦૦૦/-	મંજૂર રકમ લીધેલ નથી.
૧૨.	શ્રી અમીષ કિશોરભાઈ શાહ	રૂ. ૫૦,૦૦૦/-	મંજૂર રકમ લીધેલ નથી.
૧૩.	શ્રી મૌલિક કિરણભાઈ શાહ	રૂ. ૫૦,૦૦૦/-	મંજૂર રકમ લીધેલ નથી.

**(બ) બધી પરીક્ષામાં પ્રથમ વર્ગ મેળવેલ નથી. પરંતુ છેલ્લી પરીક્ષામાં પ્રથમ વર્ગ મેળવ્યો છે. તેમને દરેકને રૂ. ૨૫,૦૦૦/-**

અનુ.	વિદ્યાર્થી / વિદ્યાર્થિનીનું નામ	રૂપિયા	રિમાર્ક
૧.	શ્રી મિહીર પ્રવીણચંદ્ર શાહ	રૂ. ૨૫,૦૦૦/-	
૨.	શ્રી આલોક કુશલચંદ્ર શાહ	રૂ. ૨૫,૦૦૦/-	
૩.	શ્રી કલ્પેશ રમણીકલાલ નન્દુ	રૂ. ૨૫,૦૦૦/-	
૪.	શ્રી તન્મય રમણલાલ લોઠા	રૂ. ૨૫,૦૦૦/-	
૫.	શ્રી ગૌરવ કીરીટભાઈ શાહ	રૂ. ૨૫,૦૦૦/-	
૬.	કુમારી બ્રિજલ સુરેન્દ્રભાઈ શાહ	રૂ. ૨૫,૦૦૦/-	Special Case તરીકે આપેલ છે.
૭.	શ્રી પ્રિતેશ જયસુખલાલ શાહ	રૂ. ૨૫,૦૦૦/-	મંજૂર રકમ લીધેલ નથી.
૮.	શ્રી પંકજ સુરેશભાઈ શાહ	રૂ. ૨૫,૦૦૦/-	મંજૂર રકમ લીધેલ નથી.
૯.	શ્રી જીનલ નયનભાઈ શાહ	રૂ. ૨૫,૦૦૦/-	મંજૂર રકમ લીધેલ નથી.
૧૦.	શ્રી રાજીવ પંકજભાઈ મહેતા	રૂ. ૨૫,૦૦૦/-	મંજૂર રકમ લીધેલ નથી.
૧૧.	શ્રી રેસીપ નવીનભાઈ જૈન	રૂ. ૨૫,૦૦૦/-	મંજૂર રકમ લીધેલ નથી.
૧૨.	શ્રી નીલમ સુમતીલાલ શાહ	રૂ. ૨૫,૦૦૦/-	મંજૂર રકમ લીધેલ નથી.
૧૩.	શ્રી બીમલ પ્રવીણભાઈ શાહ	રૂ. ૨૫,૦૦૦/-	મંજૂર રકમ લીધેલ નથી.
૧૪.	શ્રી જૈનિક બીપીનચંદ્ર શાહ	રૂ. ૨૫,૦૦૦/-	મંજૂર રકમ લીધેલ નથી.



પરદેશ અભ્યાસ માટે લોનની વિગતો તા. ૩૧-૩-૨૦૦૨ :

અનુ.	વિદ્યાર્થીનું નામ	વર્ષ	મંજૂર કરેલ રકમ રૂ.	લીધેલ રકમ રૂ.	૩૧-૩-૨૦૦૨ રિફંડ	૩૧-૩-૨૦૦૨ બાકી રકમ રૂ.
૧.	કુમારી વિપુલા છબીલદાસ શેઠ	૧૯૮૮	૨૦,૦૦૦/-	૨૦,૦૦૦/-	-	૨૦,૦૦૦/-
૨.	શ્રી દિલીપ ગુલાબચંદ યાંપાનેરી	૧૯૮૧	૨૫,૦૦૦/-	૧૨,૫૦૦/-	-	૧૨,૫૦૦/-
૩.	શ્રી મિહીર પ્રમોદચંદ્ર શેઠ	૧૯૮૨	૨૫,૦૦૦/-	૨૫,૦૦૦/-	૨૫,૦૦૦/-	ચૂકતે
૪.	શ્રી વિનેશ સુરેન્દ્રભાઈ શાહ	૧૯૮૪	૨૫,૦૦૦/-	૨૫,૦૦૦/-	૨૫,૦૦૦/-	ચૂકતે
૫.	શ્રી કાર્તિક સતીશભાઈ ઝવેરી	૧૯૮૫	૨૫,૦૦૦/-	૧૨,૫૦૦/-	૮,૦૦૦/-	ચૂકતે
૬.	શ્રી વૈશાલીબેન આર. દોશી	૧૯૮૬	૫૦,૦૦૦/-	૫૦,૦૦૦/-	-	૪૦,૦૦૦/-
૭.	શ્રી રિતેષ રમેશભાઈ શાહ	૧૯૮૬	૫૦,૦૦૦/-	૫૦,૦૦૦/-	૨૫,૦૦૦/-	૧૫,૦૦૦/-
૮.	શ્રી ભાવીક નરેશભાઈ કાપડીયા	૧૯૮૭	૨૫,૦૦૦/-	૨૫,૦૦૦/-	-	૨૫,૦૦૦/-
૯.	શ્રી દિનેશ બીપીનચંદ્ર દોશી	૧૯૮૮	૨૫,૦૦૦/-	૨૫,૦૦૦/-	૨૫,૦૦૦/-	ચૂકતે
૧૦.	શ્રી અમીત કનકસેન જવેરી	૧૯૮૮	૨૫,૦૦૦/-	૨૫,૦૦૦/-	૨૫,૦૦૦/-	ચૂકતે
૧૧.	શ્રી પ્રતિક હેમંતકુમાર શાહ	૧૯૮૮	૫૦,૦૦૦/-	૫૦,૦૦૦/-	૩૫,૦૦૦/-	૧૫,૦૦૦/-
૧૨.	શ્રી અંકિત મહેન્દ્રભાઈ શાહ	૧૯૮૮	૨૫,૦૦૦/-	૨૫,૦૦૦/-	-	૨૫,૦૦૦/-
૧૩.	શ્રી જીનેશ હર્ષદભાઈ શાહ	૧૯૮૮	૨૫,૦૦૦/-	૧૨,૫૦૦/-	૧૨,૫૦૦/-	ચૂકતે
૧૪.	શ્રી નેહલ નરેન્દ્રભાઈ શાહ	૧૯૮૮	૫૦,૦૦૦/-	૫૦,૦૦૦/-	૨૫,૦૦૦/-	૨૫,૦૦૦/-
૧૫.	શ્રી જગત વિરેન્દ્રભાઈ શાહ	૧૯૮૮	૨૫,૦૦૦/-	૧૨,૫૦૦/-	૮,૮૦૦/-	ચૂકતે
૧૬.	શ્રી પ્રેમલ જીતેન્દ્રભાઈ શાહ	૧૯૮૮	૫૦,૦૦૦/-	૫૦,૦૦૦/-	૧૦,૦૦૦/-	૪૦,૦૦૦/-
૧૭.	શ્રી તરૂણ તેજસભાઈ કટારીયા	૧૯૮૯	૫૦,૦૦૦/-	૫૦,૦૦૦/-	૩,૭૫૦/-	૪૬,૨૫૦/-
૧૮.	શ્રી રાહુલ કીર્તિકુમાર પારેખ	૧૯૮૯	૫૦,૦૦૦/-	૫૦,૦૦૦/-	૫૦,૦૦૦/-	ચૂકતે
૧૯.	શ્રી સચીન જીતેન્દ્રભાઈ શાહ	૧૯૮૯	૨૫,૦૦૦/-	૨૫,૦૦૦/-	૨૫,૦૦૦/-	ચૂકતે
૨૦.	શ્રી ભાવિક જસવંતભાઈ શાહ	૧૯૮૯	૫૦,૦૦૦/-	૫૦,૦૦૦/-	-	૫૦,૦૦૦/-
૨૧.	શ્રી મિતેષ હસમુખભાઈ મહેતલીયા	૧૯૮૯	૫૦,૦૦૦/-	૫૦,૦૦૦/-	-	૫૦,૦૦૦/-
૨૨.	શ્રી હિમાંશુ રસીકભાઈ સંઘવી	૧૯૮૯	૫૦,૦૦૦/-	૫૦,૦૦૦/-	-	૫૦,૦૦૦/-
૨૩.	શ્રી જીનલ સતીશકુમાર શાહ	૧૯૮૯	૫૦,૦૦૦/-	૫૦,૦૦૦/-	-	૫૦,૦૦૦/-
૨૪.	શ્રી વિક્રમ બિહારીભાઈ કોઠારી	૧૯૮૯	૫૦,૦૦૦/-	૫૦,૦૦૦/-	-	૫૦,૦૦૦/-
૨૫.	શ્રી મૌલિક દુર્ગેશભાઈ ઝવેરી	૧૯૮૯	૫૦,૦૦૦/-	૫૦,૦૦૦/-	-	૫૦,૦૦૦/-
૨૬.	કુ. સોનાલી દીપકભાઈ શાહ	૧૯૮૯	૫૦,૦૦૦/-	૫૦,૦૦૦/-	-	૫૦,૦૦૦/-
૨૭.	શ્રી જીનેશ મહેન્દ્રભાઈ શાહ	૧૯૮૯	૫૦,૦૦૦/-	૫૦,૦૦૦/-	-	૫૦,૦૦૦/-
૨૮.	શ્રી અમિત અભયભાઈ શાહ	૧૯૮૯	૨૫,૦૦૦/-	૨૫,૦૦૦/-	-	૨૫,૦૦૦/-

અનુ. વિદ્યાર્થીનું નામ	વર્ષ	મંજૂર કરેલ રકમ રૂ.	લીધેલ રકમ રૂ.	૩૧-૩-૨૦૦૨ રિફંડ	૩૧-૩-૨૦૦૨ બાકી રકમ રૂ.	
૨૯.	શ્રી ભાવેશ જીતેન્દ્રભાઈ શાહ	૧૯૮૯	૨૫,૦૦૦/-	૨૫,૦૦૦/-	-	૨૫,૦૦૦/-
૩૦.	શ્રી મેહુલ રાજેન્દ્રભાઈ શાહ	૧૯૮૯	૨૫,૦૦૦/-	૨૫,૦૦૦/-	-	૨૫,૦૦૦/-
૩૧.	શ્રી સ્વપ્નીલ વલ્લભભાઈ શાહ	૧૯૮૯	૨૫,૦૦૦/-	૨૫,૦૦૦/-	-	૨૫,૦૦૦/-
૩૨.	કુ. અમીષા પંકજભાઈ શાહ	૧૯૮૯	૨૫,૦૦૦/-	૨૫,૦૦૦/-	-	૨૫,૦૦૦/-
૩૩.	કુ. અપૂર્વી ભરતભાઈ શાહ	૧૯૮૯	૨૫,૦૦૦/-	૨૫,૦૦૦/-	-	૨૫,૦૦૦/-
૩૪.	શ્રી તેજસ નરેન્દ્રભાઈ મહેતા	૧૯૮૯	૨૫,૦૦૦/-	૨૫,૦૦૦/-	-	૨૫,૦૦૦/-
૩૫.	શ્રી રીતેશ ભુપેન્દ્રભાઈ શેઠ	૧૯૮૯	૨૫,૦૦૦/-	૨૫,૦૦૦/-	-	૨૫,૦૦૦/-
૩૬.	શ્રી કુલીન નરેન્દ્રભાઈ કોઠારી	૧૯૮૯	૨૫,૦૦૦/-	૨૫,૦૦૦/-	-	૨૫,૦૦૦/-
૩૭.	શ્રી હર્ષિત અશોકભાઈ શાહ	૨૦૦૦	૫૦,૦૦૦/-	૫૦,૦૦૦/-	-	૫૦,૦૦૦/-
૩૮.	શ્રી કેતન પુષ્પસેન જવેરી	૨૦૦૦	૫૦,૦૦૦/-	૫૦,૦૦૦/-	-	૫૦,૦૦૦/-
૩૯.	શ્રી ચિંતન હરીશભાઈ શાહ	૨૦૦૦	૫૦,૦૦૦/-	૫૦,૦૦૦/-	-	૫૦,૦૦૦/-
૪૦.	શ્રી જીગર જયંતકુમાર શાહ	૨૦૦૦	૫૦,૦૦૦/-	૫૦,૦૦૦/-	-	૫૦,૦૦૦/-
૪૧.	શ્રી કૌશલ ઈન્દ્રવદન કોઠારી	૨૦૦૧	૫૦,૦૦૦/-	૫૦,૦૦૦/-	-	૫૦,૦૦૦/-
૪૨.	શ્રી આશિષ રાજેન્દ્ર મહેતા	૨૦૦૧	૫૦,૦૦૦/-	૫૦,૦૦૦/-	-	૫૦,૦૦૦/-
૪૩.	શ્રી કૃણાલ દીપકભાઈ મહેતા	૨૦૦૧	૫૦,૦૦૦/-	૫૦,૦૦૦/-	-	૫૦,૦૦૦/-
૪૪.	શ્રી વિશાલ સૂર્યકાન્ત શાહ	૨૦૦૧	૫૦,૦૦૦/-	૫૦,૦૦૦/-	-	૫૦,૦૦૦/-
૪૫.	શ્રી હાર્દિક અશ્વિનકુમાર શાહ	૨૦૦૧	૫૦,૦૦૦/-	૫૦,૦૦૦/-	-	૫૦,૦૦૦/-
૪૬.	શ્રી તેજસ અરવિંદભાઈ શાહ	૨૦૦૧	૫૦,૦૦૦/-	૫૦,૦૦૦/-	-	૫૦,૦૦૦/-
૪૭.	શ્રી નિર્મિત વિક્રમભાઈ દેસાઈ	૨૦૦૧	૫૦,૦૦૦/-	૫૦,૦૦૦/-	-	૫૦,૦૦૦/-
૪૮.	શ્રી આલોક નિરંજનભાઈ સંઘવી	૨૦૦૧	૫૦,૦૦૦/-	૫૦,૦૦૦/-	-	૫૦,૦૦૦/-
૪૯.	શ્રી હિતેશ કિશોરભાઈ શાહ	૨૦૦૧	૫૦,૦૦૦/-	૫૦,૦૦૦/-	-	૫૦,૦૦૦/-
૫૦.	શ્રી જિનેશ નિરંદ્રભાઈ થારીયા	૨૦૦૧	૫૦,૦૦૦/-	૫૦,૦૦૦/-	-	૫૦,૦૦૦/-
૫૧.	શ્રી મિહિર પ્રવીણચંદ્ર શાહ	૨૦૦૧	૨૫,૦૦૦/-	૨૫,૦૦૦/-	-	૨૫,૦૦૦/-
૫૨.	શ્રી આલોક કુશલચંદ્ર બોથરા	૨૦૦૧	૨૫,૦૦૦/-	૨૫,૦૦૦/-	-	૨૫,૦૦૦/-
૫૩.	શ્રી કલ્પેશ રમણિકભાઈ નાયડુ	૨૦૦૧	૨૫,૦૦૦/-	૨૫,૦૦૦/-	-	૨૫,૦૦૦/-
૫૪.	શ્રી તનમય રમણલાલ લોઢા	૨૦૦૧	૨૫,૦૦૦/-	૨૫,૦૦૦/-	-	૨૫,૦૦૦/-
૫૫.	શ્રી ગૌરવ કિરીટભાઈ શાહ	૨૦૦૧	૨૫,૦૦૦/-	૨૫,૦૦૦/-	-	૨૫,૦૦૦/-
૫૬.	શ્રી બિજલ સુરેન્દ્રભાઈ શાહ	૨૦૦૧	૨૫,૦૦૦/-	૨૫,૦૦૦/-	-	૨૫,૦૦૦/-

(As a Special Case)



## વિદ્યાર્થી / વિદ્યાર્થીનીઓને પરદેશ અભ્યાસ માટે આપેલ લોન વિગત વર્ષ ૨૦૦૧-૨૦૦૨

અનુ.	પરદેશ અભ્યાસ ફંડનું નામ	તા. ૩૧-૩-૨૦૦૨ ના રોજ મૂળ રકમ જમા રૂપિયા	તા. ૩૧-૩-૨૦૦૨ સુધીમાં અપાયેલ રકમ રૂ.	૨૦૦૧-૨૦૦૨ના વર્ષ દરમ્યાન આપેલ રિફંડ	તા. ૩૧-૩-૨૦૦૨ સુધીનું રીફંડ	તા. ૩૧-૩-૨૦૦૨ના રોજ બાકી રકમ રૂપિયા
૧	શ્રી દેવકરણ મુળજીભાઈ પરદેશ અભ્યાસ ફંડ	૨૧,૬૨૧.૩૫	૧,૧૨,૫૦૦.૦૦	-	૧,૧૨,૫૦૦.૦૦	-
૨	શ્રી મહાવીર લોન ફંડ	૨૦,૮૧૫.૧૭	૨,૪૫,૫૦૦.૦૦	-	૨,૨૫,૫૦૦.૦૦	૨૦,૦૦૦.૦૦
૩	શ્રીમતી ઈન્દુમતી વૃજલાલ શાહ એજ્યુકેશન ટ્રસ્ટ ફંડ	૭૮,૭૮૪.૦૦	૧,૬૭,૫૦૦.૦૦	-	૧,૬૭,૫૦૦.૦૦	-
૪	શ્રી હરીભાઈ અમીચંદ દોશી પરદેશ અભ્યાસ ફંડ	૨૦,૦૦૧.૦૦	૧૨,૫૦૦.૦૦	-	૧૨,૫૦૦.૦૦	-
૫	શ્રીમતી સરયુબેન હર્ષદરાય વોરા તથા શ્રી હર્ષદરાય નંદલાલ વોરા પરદેશ અભ્યાસ લોન ફંડ	૧૫,૦૦૦.૦૦	-	-	-	-
૬	શ્રીમતી અનુપમાબેન કાન્તીલાલ ખેમચંદ કાપડીયા પરદેશ અભ્યાસ લોન ફંડ	૫,૦૦,૦૦૦.૦૦	-	-	-	-
૭	શ્રી મનસુખલાલ ખેમચંદ કાપડીયા પરદેશ અભ્યાસ લોન ફંડ	૫,૦૦,૦૦૦.૦૦	-	-	-	-
૮	શ્રી મહાવીર જૈન વિદ્યાલય (No Earmarked Fund)	-	૩૨,૮૦,૮૬૩.૦૦	૩,૦૩,૦૫૦.૦૦	૧૫,૬૨,૧૧૩.૦૦	૧૭,૧૮,૭૫૦.૦૦
	<b>કુલ</b>		<b>૩૮,૧૮,૮૬૩.૦૦</b>	<b>૩,૦૩,૦૫૦.૦૦</b>	<b>૨૦,૮૦,૧૧૩.૦૦</b>	<b>૧૭,૩૮,૭૫૦.૦૦</b>

### પરદેશ લોન સિંદાવલોકન :

પરદેશ ઉચ્ચ અભ્યાસ માટે જઈ પોતાની કારકીર્દિ ઉજ્જવળ બનાવવા ઈચ્છતા વિદ્યાર્થીઓ/ વિદ્યાર્થીનીઓને શ્રી મહાવીર જૈન વિદ્યાલય અભ્યાસમાં પૂરક સહાયરૂપ થવા માટે તેના પરદેશ લોન ફંડમાંથી નિયમ મુજબ લોન આપે છે. સંસ્થાના પ્રસ્થાપિત નિયમ મુજબ જે વિદ્યાર્થી/ વિદ્યાર્થીનીએ એસ.એસ.સી. પછી બધી પરીક્ષામાં પ્રથમ વર્ગ વિશેષ યોગ્યતા તેમજ પ્રથમ વર્ગ મેળવ્યો હોય તેમને રૂ. ૫૦,૦૦૦/- અને જેઓએ બધી પરીક્ષામાં પ્રથમ વર્ગ મેળવ્યો નથી પરંતુ છેલ્લી પરીક્ષામાં પ્રથમ વર્ગ મેળવ્યો હોય તેને રૂ. ૨૫,૦૦૦/- લોન રૂપે આપવામાં આવે છે. વિદ્યાર્થીને મંજૂર થયેલ લોનની ૧.૫ રકમની જીવન વિમા પોલીસી શ્રી મહાવીર જૈન વિદ્યાલયના નામે (Assign) તબદીલ કરી આપવાની હોય છે. આ ઉપરાંત બે સદ્ગત વ્યક્તિઓની જામીનગીરી પણ લેવામાં આવે છે.

ગયા વર્ષની માફક આ વર્ષ પણ પરદેશ લોન વસુલાત પર ખાસ ભાર મૂકવામાં આવ્યો હતો. વિદ્યાર્થી તેમના વાલી-જામીનગીરી આપનાર સદ્ગૃહસ્થ વગેરેને માનદ્ મંત્રીની સહીથી સ્મરણપત્રો પાઠવવામાં આવ્યા હતા. જેઓ જીવનમાં અભ્યાસ પૂર્ણ કરી સ્થિર થયા છે તેમને લોન ભરવા માટે વિનંતી કરવામાં આવી હતી. તેના સફળ પરિણામરૂપ રૂ. ૩,૦૩,૦૫૦/- હપ્તારૂપે તેમજ સંપૂર્ણ લોન ભરપાઈરૂપે લોન વસુલ કરી શક્યા છીએ તે એક રેકોર્ડ સમાન છે.

બીજા વિદ્યાર્થીઓને પ્રેરણા મળે અને તેમની બાકી નીકળતી લોન જલ્દી ભરપાઈ કરે અને દાખલો બેસાડે તે માટે લોન વસુલાતની વિગતો નીચે મુજબ આપીએ છીએ.

અનુ.	નામ	વર્ષ	ગામ	રૂપિયા	રિમાર્ક
૧.	શ્રી મીહીર પ્રમોદચંદ્ર શેઠ	૧૯૯૨	જામનગર	૨૫,૦૦૦/-	ચૂકતે
૨.	શ્રી વિનેશ સુરેન્દ્રશભાઈ શાહ	૧૯૯૪	હેદ્રાબાદ	૨૫,૦૦૦/-	ચૂકતે
૩.	શ્રી કાર્તિક સતીશભાઈ ઝવેરી	૧૯૯૫	મુંબઈ-૨	૮,૦૦૦/-	ચૂકતે
૪.	શ્રી રિતેશ રમેશભાઈ શાહ	૧૯૯૬	મુંબઈ-૨૬	૨૫,૦૦૦/-	હપ્તેથી
૫.	શ્રી જગ્નેશ હર્ષદરાય શાહ	૧૯૯૮	જોરાવરનગર	૧૨,૫૦૦/-	ચૂકતે
૬.	શ્રી અમીત કનકસેન શાહ	૧૯૯૮	મુંબઈ-૬૭	૨૫,૦૦૦/-	ચૂકતે
૭.	શ્રી પ્રતિક હેમન્તભાઈ શાહ	૧૯૯૮	અમદાવાદ	૩૫,૦૦૦/-	હપ્તેથી
૮.	શ્રી દીપેન બીપીનચંદ્ર દોશી	૧૯૯૮	વલસાડ	૨૫,૦૦૦/-	ચૂકતે
૯.	શ્રી નેહલ નરેન્દ્રભાઈ શાહ	૧૯૯૮	અમદાવાદ	૨૫,૦૦૦/-	હપ્તેથી
૧૦.	શ્રી જગત વિરેન્દ્રભાઈ શાહ	૧૯૯૮	અમદાવાદ	૮,૮૦૦/-	ચૂકતે
૧૧.	શ્રી પ્રેમલ જીતેન્દ્રભાઈ શાહ	૧૯૯૮	મુંબઈ-૨	૧૦,૦૦૦/-	હપ્તેથી
૧૨.	શ્રી રાહુલ કીરીટકુમાર પારેખ	૧૯૯૮	મુંબઈ-૮૦	૫૦,૦૦૦/-	ચૂકતે
૧૩.	શ્રી તરૂણ તેજસકુમાર કટારીયા	૧૯૯૮	ઉજ્જૈન	૩,૭૫૦/-	હપ્તેથી
૧૪.	શ્રી સચીન જીતેન્દ્રભાઈ શાહ	૧૯૯૮	અમદાવાદ	૨૫,૦૦૦/-	ચૂકતે
	<b>કુલ</b>			<b>૩,૦૩,૦૫૦/-</b>	



**૫.૧ પુસ્તકાલય**

સંસ્થાના મુખ્ય કાર્યાલયના મકાનનું નવનિર્માણ કરવાનું હોવાથી સંસ્થાના પુસ્તકો વ્યવસ્થિત રીતે જળવાઈ રહે તે હેતુથી બધા જ પુસ્તકો અંધેરી શાખામાં વ્યવસ્થિત રાખેલ છે. અને ત્યાં વિભાગવાર ગોઠવવામાં આવેલ છે તેમાં જૈન ધર્મ, તત્ત્વજ્ઞાન, ઈતિહાસ, કલા, સ્થાપત્ય, વિજ્ઞાન, રાજકારણ, સાહિત્ય, અર્થશાસ્ત્ર આદિ વિષયોના વિવિધ ભાષાના પુસ્તકો ધરાવતું સમૃદ્ધ પુસ્તકાલય છે. ઉપરાંત શ્રી નિરંજન વખારિયા તરફથી મળેલાં “એસ્ટ્રોકોસ્મોલોજી” વિષયને લગતાં ૨૪૯ પુસ્તકો છે. ૩૧૬ કિંમતી “ટ્રાન્સપેરંસી” સંસ્થાના પુસ્તકાલયમાં છે અને ૧૦૫૬ જેટલી પ્રાચીન હસ્તલિખિત પ્રતો છે. આ બધા પુસ્તકોની કુલ કિંમત તા. ૩૧-૩-૨૦૦૨ સુધીમાં રૂ. ૧,૬૫,૯૦૬/-ની થાય છે.

શાખા વિદ્યાર્થીગૃહોના પુસ્તકાલયોમાં રૂ. ૨,૬૬,૯૮૬/-ના પુસ્તકો હતાં. અહેવાલના વર્ષ દરમ્યાન તેમાં રૂ. ૨૬,૮૦૯/- ના પુસ્તકો ઉમેરાતાં તથા રૂ. ૨૦,૦૯૮/- ની કિંમતના જૂના/ રદ્દબાતલ પુસ્તકો લખી વાળતા (WRITE OFF) કરતાં કુલ રૂ. ૨,૭૩,૬૯૭/-ના પુસ્તકો શાખા વિદ્યાર્થીગૃહોનાં પુસ્તકાલયોમાં છે. વિવિધ વિષયના પુસ્તકોનો લાભ વિદ્યાર્થીઓ લે છે.

આમ વિદ્યાલયના તથા વિદ્યાર્થીગૃહોના પુસ્તકાલયોમાં વર્ષાન્તે કુલ રૂ. ૪,૩૯,૬૦૩/-નાં પુસ્તકો છે.

૧-૪-૨૦૦૧નાં રોજ રૂ. ૧,૬૧,૨૬૫/-ની કિંમતના વિદ્યાલય દ્વારા પ્રકાશિત થયેલા ધાર્મિક પુસ્તકો હતાં. જેમાં વર્ષ દરમ્યાન રૂ. ૩,૭૨૩/-ની કિંમતના પુસ્તકોનું વેચાણ થતાં વર્ષના અંતે કુલ રૂ. ૧,૫૭,૫૪૨/-ના પુસ્તકો હતાં.

અહેવાલના વર્ષ દરમ્યાન ૮,૭૯૫ની સંખ્યાના આગમ પ્રકાશનના રૂ. ૮,૭૧,૭૯૫/-ના પુસ્તકો છે.

શિક્ષણના પ્રસાર અને પ્રચારના કાર્યમાં સંસ્થાની સમૃદ્ધિ તેનું વિવિધતાસભર પુસ્તકાલય છે તે સિદ્ધાંતને સંસ્થા જાગૃત રીતે અને સન્માનતાપૂર્વક મૂર્તિમંત કરે છે.

**૫.૨ ધાર્મિક સંસ્કાર/વિવિધ ધાર્મિક પ્રવૃત્તિઓ**

સંસ્થાના પાયાના સિદ્ધાંતોમાં જિનપૂજા, અભક્ષ્ય ત્યાગ, રાત્રિ ભોજન નિષેધ તેમજ ધાર્મિક શિક્ષણ દ્વારા વિદ્યાર્થીઓની ધર્મ પ્રત્યેની રૂચિ કેળવી જીવન શિસ્તબદ્ધ રીતે જીવે તે માટે પાયાના સંસ્કારોનું સિચન કરવામાં આવે છે. નૈતિક મૂલ્યોની જાળવણી કરી, ઉચ્ચતમ મૂલ્યોનું જતન કરી, ધર્મ ભાવનાનું ઘડતર થાય છે જે જીવનમાં ખૂબજ ઉપયોગી થાય છે. શ્રી મહાવીર જૈન વિદ્યાલય ધાર્મિક શિક્ષણ સાથે વ્યાવહારિક જ્ઞાન આપી જીવનનું ઘડતર અને ચણતર કરે છે.

**આચાર્યશ્રી વિજયવલ્લભસૂરીશ્વરજી જન્મ શતાબ્દી વિદ્યાર્થીગૃહ, અંધેરી શાખા (મુંબઈ)**

પર્યુષણ પર્વની ઉજવણી ધામધૂમથી કરવામાં આવી હતી. વિદ્યાર્થીઓ જિનપૂજા, ભવ્ય આંગી રચના, સવાર-સાંજ પ્રતિક્રમણ, રાત્રે ભાવના, આરતી, મંગળ દીવો વગેરે કરતા હતા તેમજ કલ્પસૂત્રનું વાંચન પણ કરવામાં આવતું હતું. આ મહાન મંગલકારી પર્વ દરમ્યાન એક સોળ ઉપવાસ, એક પંદર ઉપવાસ, બે અગિયાર ઉપવાસ, એક નવ ઉપવાસ તેમજ એકત્રીસ વિદ્યાર્થીઓએ તેજસ્વી અટ્ટાઈ તપની આરાધના કરેલી હતી અને ખૂબજ મંગલમય ધાર્મિક વાતાવરણનું સર્જન થયું હતું. પર્યુષણ પર્વના અંતે તપસ્વીઓના પારણાનો ભવ્ય કાર્યક્રમ રાખવામાં આવ્યો હતો. પારણાનો લાભ શેઠશ્રી વસંતભાઈ પોપટલાલ કોઠારીના પરિવારે લીધો હતો. પારણામાં તપસ્વીઓના કુટુંબીજનો, સંસ્થાના હોદ્દેદારો તથા વિદ્યાર્થી ભાઈઓએ ઉત્સાહભેર ભાગ લીધો હતો.

અનુ.નં.	વિદ્યાર્થીનું નામ	તપશ્ચર્યા
૧.	શ્રી સતીશભાઈ કે. પારેખ (આસી. ગૃહપતિ)	૩૧ ઉપવાસ
૨.	શ્રી વિશાલ બી. દોશી	૧૬ ઉપવાસ
૩.	શ્રી દેવાંગ બી. શાહ	૧૫ ઉપવાસ
૪.	શ્રી રાહુલ પી. સંઘવી	૧૧ ઉપવાસ
૫.	શ્રી પરાગ સી. પારેખ	૧૧ ઉપવાસ
૬.	શ્રી જીશાંત આર. ગંગર	૯ ઉપવાસ
૭.	શ્રી વૈભવ બી. થર	૮ ઉપવાસ
૮.	શ્રી ચિરાગ એસ. દોશી	૮ ઉપવાસ
૯.	શ્રી હાર્દિક બી. શાહ	૮ ઉપવાસ
૧૦.	શ્રી અંકિત આર. દોશી	૮ ઉપવાસ
૧૧.	શ્રી ગૌરાંગ બી. શાહ	૮ ઉપવાસ
૧૨.	શ્રી દર્શન એ. શાહ	૮ ઉપવાસ
૧૩.	શ્રી નિમેષ વી. સલોત	૮ ઉપવાસ
૧૪.	શ્રી અંકિત એચ. સંઘવી	૮ ઉપવાસ
૧૫.	શ્રી નિરવ એસ. સંઘવી	૮ ઉપવાસ
૧૬.	શ્રી અભિષેક જે. હિંગડ	૮ ઉપવાસ
૧૭.	શ્રી મિતુલ આર. જોગાણી	૮ ઉપવાસ
૧૮.	શ્રી ધવલ આર. મહેતા	૮ ઉપવાસ
૧૯.	શ્રી અંકિત આર. શાહ	૮ ઉપવાસ
૨૦.	શ્રી અંકિત કે. મહેતા	૮ ઉપવાસ
૨૧.	શ્રી ગૌરવ એન. વસા	૮ ઉપવાસ
૨૨.	શ્રી નિમેષ આર. વોરા	૮ ઉપવાસ
૨૩.	શ્રી હેમંત એચ. છાજેડ	૮ ઉપવાસ
૨૪.	શ્રી ચિંતન આર. શાહ	૮ ઉપવાસ
૨૫.	શ્રી જલકેતુ કે. શેઠ	૮ ઉપવાસ
૨૬.	શ્રી તેજસ સી. પારેખ	૮ ઉપવાસ
૨૭.	શ્રી નિશીત પી. વારીઆ	૮ ઉપવાસ
૨૮.	શ્રી ભૌમિક આર. શાહ	૮ ઉપવાસ
૨૯.	શ્રી ધવલ એ. શાહ	૮ ઉપવાસ
૩૦.	શ્રી શાહિલ ડી. મહેતા	૮ ઉપવાસ
૩૧.	શ્રી દેવેશ બી. દોશી	૮ ઉપવાસ
૩૨.	શ્રી નિશિત એચ. અદાની	૮ ઉપવાસ
૩૩.	શ્રી બીપીન એન. પાસડ	૮ ઉપવાસ
૩૪.	શ્રી ગૌરવ સી. અજમેરા	૮ ઉપવાસ
૩૫.	શ્રી ચિંતન એન. શાહ	૮ ઉપવાસ
૩૬.	શ્રી કુનાલ ડી. જૈન	૮ ઉપવાસ



૨. શ્રી મહાવીર જૈન વિદ્યાલય - શ્રી ભારત જૈન વિદ્યાલય, પૂના

પાવનકારી પર્યુષણ પર્વ દરમ્યાન જિનપૂજા, આંગી, આરતી, મંગળ દીવો તથા રાત્રે ભાવના રાખવામાં આવી હતી. સવાર-સાંજ પ્રતિક્રમણ થતું હતું. નાની મોટી તપશ્ચર્યા ઉપરાંત ત્રણ વિદ્યાર્થીઓએ અઢાઈ કરેલ હતી.

- |                           |         |
|---------------------------|---------|
| ૧. શ્રી ગૌરીક અ. શાહ      | ૮ ઉપવાસ |
| ૨. શ્રી શ્રેયાંસ બી. ઓહરા | ૮ ઉપવાસ |
| ૩. શ્રી ગૌરવ એ. ભુરટ      | ૮ ઉપવાસ |

૩. શ્રી ભોળાભાઈ જેસિંગભાઈ વિદ્યાર્થીગૃહ, અમદાવાદ

પર્યુષણ પર્વ દરમ્યાન સવાર-સાંજ પ્રતિક્રમણ, રાતના ભાવના સંગીતમય વાતાવરણમાં ભક્તિભાવથી થતી હતી. યથાશક્તિ વિદ્યાર્થીઓએ તપશ્ચર્યા કરી હતી. એક વિદ્યાર્થીએ દશ ઉપવાસ અને છ વિદ્યાર્થીઓએ અઢાઈ તપની આરાધના સુખશાતાપૂર્વક પુર્ણ કરી હતી. વિદ્યાલયમાં પારણાની વ્યવસ્થા કરવામાં આવી હતી.

- |                                   |          |
|-----------------------------------|----------|
| ૧. શ્રી બિરેન મહેન્દ્રભાઈ શાહ     | ૧૦ ઉપવાસ |
| ૨. શ્રી પ્રશાંત ચંદનભાઈ દોશી      | ૮ ઉપવાસ  |
| ૩. શ્રી ભાવીન ભરતકુમાર સંઘવી      | ૮ ઉપવાસ  |
| ૪. શ્રી શ્વેતાંગ દીપકકુમાર શાહ    | ૮ ઉપવાસ  |
| ૫. શ્રી કૃષ્ણાલ વિનોદકુમાર હેબ્રા | ૮ ઉપવાસ  |
| ૬. શ્રી કાર્તિક દિપકકુમાર કોઠારી  | ૮ ઉપવાસ  |
| ૭. શ્રી આશીષ કીરીટકુમાર પાંચાણી   | ૮ ઉપવાસ  |

૪. શ્રી લેહેરચંદ ઉત્તમચંદ વિદ્યાર્થીગૃહ, વડોદરા

પર્યુષણ પર્વ દરમ્યાન જિનપૂજા-સ્નાત્રપૂજા તથા રાત્રે ભાવના ભણાવવામાં આવી હતી. વિદ્યાર્થીઓએ ખૂબજ ઉત્સાહપૂર્વક જન્મ વાંચન તેમજ ધાર્મિક કાર્યોમાં ભાગ લીધો હતો. એક વિદ્યાર્થીએ સુખશાતાપૂર્વક અઢાઈ તપની આરાધના કરેલી હતી.

- |                               |         |
|-------------------------------|---------|
| ૧. શ્રી ચિંતન અચ્ચિનકુમાર શાહ | ૮ ઉપવાસ |
|-------------------------------|---------|

૫. શ્રી લેહેરચંદ ઉત્તમચંદ વિદ્યાર્થીગૃહ, વલ્લભ વિદ્યાનગર

મહામંગલકારી પર્યુષણ પર્વ દરમ્યાન જિનપૂજા-સ્નાત્રપૂજા-સવાર-સાંજ પ્રતિક્રમણ-રાત્રે ભાવના સાથે ખૂબજ ધામધૂમથી ઉજવવામાં આવ્યા હતા. ઘણાં વિદ્યાર્થીઓ પહેલો અને છેલ્લો ઉપવાસ કરેલ, આઠ વિદ્યાર્થીઓ અઢમ તપ તેમજ ચાર વિદ્યાર્થીઓએ અઢાઈ તપની આરાધના કરેલ હતી.

- |                               |         |
|-------------------------------|---------|
| ૧. શ્રી વૈભવ હર્ષદભાઈ શાહ     | ૮ ઉપવાસ |
| ૨. શ્રી ભાવીન પ્રવીણભાઈ શાહ   | ૮ ઉપવાસ |
| ૩. શ્રી નીરવ જીતેન્દ્રભાઈ શાહ | ૮ ઉપવાસ |
| ૪. શ્રી મીતુલ સંજયભાઈ શાહ     | ૮ ઉપવાસ |

આસો માસમાં નવપદ આરંભિલની ઓળી શ્રી પારસ નરેન્દ્રભાઈ દોશીએ સુખશાતામાં કરી હતી. માગશર માસમાં માગશર સુદ-૧૧ મૌન એકાદશીના દિવસે સારી સંખ્યામાં વિદ્યાર્થીઓએ ઉપવાસ કરી ભાગ લીધેલ.

૬. શ્રી મણિલાલ દુર્લભજી વિદ્યાર્થીગૃહ, ભાવનગર

પર્યુષણ પર્વ દરમ્યાન જિનપૂજા-સવાર-સાંજ પ્રતિક્રમણ-ભવ્ય આંગી રચના-આરતી-મંગળ દીવો એમ વિવિધ ધાર્મિક ક્રિયામાં વિદ્યાર્થીઓએ ઉત્સાહપૂર્વક ભાગ લીધો હતો. પર્વ દરમ્યાન એક ઉપવાસ, છટ્ટ, અઢમ એમ યથાશક્તિ વિવિધ આરાધના કરેલ હતી.

૭. શ્રીમતી શારદાબેન ઉત્તમલાલ મહેતા કન્યા છાત્રાલય, અમદાવાદ

પર્યુષણ પર્વ દરમ્યાન વિદ્યાર્થીનીઓએ જિનપૂજા-આંગી-ભાવના વગેરેમાં ઉત્સાહભેર ભાગ લીધો હતો. સવાર-સાંજ પ્રતિક્રમણ થતું હતું. પાંચ વિદ્યાર્થીનીઓએ અઢાઈ તપની આરાધના વિના વિઘ્ને પૂર્ણ કરેલ હતી.

- |                         |         |
|-------------------------|---------|
| ૧. શ્રી ભાવીશા ન. મહેતા | ૮ ઉપવાસ |
| ૨. શ્રી કુંજલ મ. શાહ    | ૮ ઉપવાસ |
| ૩. શ્રી દીપ્તી જ. ડગલી  | ૮ ઉપવાસ |
| ૪. શ્રી જોલી ભ. શાહ     | ૮ ઉપવાસ |
| ૫. શ્રી વિધિ હ. શાહ     | ૮ ઉપવાસ |

૮. શ્રી યાવન્તરાજ પી. જૈન તથા શ્રીમતી સંપૂર્ણા જૈન વિદ્યાર્થીગૃહ, ઉદયપુર

આ જ વર્ષમાં વિદ્યાર્થીગૃહ શરૂ કરેલ છે.

૫.૩ વિદ્યાર્થીઓની અનેકવિધ પ્રવૃત્તિઓ :-

વ્યાવહારિક શિક્ષણ સાથે ધાર્મિક અને સાંસ્કારિક નવજીવનનું ઘડતર થઈ વિદ્યાર્થીઓનું વ્યક્તિત્વ વિશિષ્ટ રીતે ખીલે તે માટે સંસ્થાના વિદ્યાર્થીઓની વિવિધ પ્રવૃત્તિઓ અને બૌદ્ધિક સ્પર્ધાઓને ઉત્તેજન આપવામાં આવે છે. આ પ્રકારનો લાભ સંસ્થાના બધા વિદ્યાર્થીગૃહોના વિદ્યાર્થીઓ લે છે. તે ઉપરાંત રાષ્ટ્રીય અને ધાર્મિક તહેવારોની ઉજવણીમાં ભાગ લઈ આદર્શ નાગરિક બનવાની તાલિમ લે છે. તપશ્ચર્યાઓ સારા પ્રમાણમાં થવા ઉપરાંત સામુહિક પ્રતિક્રમણ, રાગરાગિણી સાથે સ્નાત્રપૂજા, ભક્તામર આરાધના, રાત્રિભાવના આદિ ક્રિયાઓ વિદ્યાર્થીઓ સ્વયં યોજે છે. બાહ્ય જગત સાથે વિદ્યાર્થીઓ સતત સંપર્કમાં રહે તે માટે વિદ્યાર્થીઓની જ્ઞાનપિપાસા સંતોષવા દૈનિક, સાપ્તાહિક, પાક્ષિક, વર્તમાનપત્રો અને સંસ્કારોનું ઘડતર કરે તેવા સુવાચ્ય સામાયિકો મંગાવવામાં આવે છે.

રમતગમત, બુદ્ધિ અને સામાન્ય જ્ઞાનચાતુર્ય, કસોટીઓ, ભીંતપત્ર, નિબંધ, વક્તૃત્વ હરિકાઈ, ભિન્ન ભિન્ન વિષયોના વિદ્વાનોના પ્રવચનોના આયોજનમાં વિદ્યાર્થીઓ ઉલ્લાસભેર ભાગ લે છે. આ રીતે વિદ્યાર્થીઓ ધાર્મિક, વ્યાવહારિક, શૈક્ષણિક, સાંસ્કારિક પ્રવૃત્તિઓમાં રસપૂર્વક ભાગ લઈ જીવનને સદૈંદ અને આદર્શ બનાવવા સતત પ્રયત્નશીલ રહે તેવી અભિલાષા સંસ્થા રાખે છે.

અંધેરી શાખા :-

અંધેરી શાખામાં અહેવાલના વર્ષ દરમ્યાન ઘણીજ પ્રવૃત્તિઓ હાથ ધરવામાં આવી હતી. નવા દાખલ થયેલા વિદ્યાર્થીઓનું સહર્ષ સ્વાગત કરવામાં આવ્યું હતું. શાખાએ વિદ્યાર્થીઓ માટે નંદીગ્રામ તીર્થ-દહાણુ મુકામે ધાર્મિક, શૈક્ષણિક પ્રવાસનું આયોજન કરેલ જેમાં ૧૦૦ જેટલા વિદ્યાર્થીઓએ ઉત્સાહપૂર્વક ભાગ લીધો હતો. વર્ષ દરમ્યાન તપસ્વીઓનું બહુમાન, વાલી સંમેલન, ભુતપૂર્વ વિદ્યાર્થીઓના સંમેલનનો ભવ્ય કાર્યક્રમ યોજવામાં આવ્યો હતો. આ કાર્યક્રમમાં અંદાજે ૫૦૦ જેટલી વ્યક્તિઓએ ભાગ લીધો હતો. શાખામાં ડૉ. મણીભાઈ શાહનું વ્યસન મુક્તિ પર



પ્રવચન ગોઠવવામાં આવ્યું હતું. વર્ષની આખરમાં સ્નાતક સુધીનો અભ્યાસ પૂર્ણ કરી વિદ્યાલય છોડતા વિદ્યાર્થી માટે વિદાય સમારંભ ગોઠવવામાં આવ્યો હતો. આ કાર્યક્રમમાં વિદ્યાલયના ભુતપૂર્વ વિદ્યાર્થી શ્રી રાજેન્દ્રભાઈ એ. શાહે 'માનવભવની દુર્લભતા અને વિદ્યાલયના વિદ્યાર્થી તરીકેની ઓળખ શું?' તે વિષય પર મનનીય પ્રવચન આપ્યું હતું. વર્ષ દરમ્યાન રમત ગમત હરિફાઈનું આયોજન પણ કરવામાં આવ્યું હતું.

#### વડોદરા શાખા :-

તા. ૧૫-૮-૨૦૦૧ના રોજ શાખાએ સ્વાતંત્ર્ય દિનની ઉજવણી ખૂબજ ઉત્સાહ, આનંદ અને ઉમંગથી કરી હતી. શ્રી મહાવીર જન્મ વાંચનના દિવસે વિદ્યાર્થીઓ શ્રી પ્રતાપનગર જૈન સંઘનાં ઉપાશ્રયે જઈ તપસ્વીઓની સેવા ચાકરી કરી હતી. તેમજ બહુમાન કર્યું હતું. આચાર્ય ભગવંત પ.પૂ. શ્રી વિજયવલ્લભસૂરીશ્વરજી મ.સા.ની પુણ્યતિથિ નિમિત્તે 'એક શામ શ્રી વિજયવલ્લભ કે નામ' સાંસ્કૃતિક કાર્યક્રમનું આયોજન કરવામાં આવ્યું હતું. પૂના મુકામે યોજાયેલી ત્રિદિવસીય વિદ્યાર્થી શિબિરમાં તથા રમત ગમતની ફાઈનલ મેચોમાં વિદ્યાર્થીઓએ ખૂબજ ઉત્સાહપૂર્વક ભાગ લીધો હતો. રક્તદાન શિબિરનું આયોજન, પ્રજાસત્તાક દિનની ઉજવણી, ચૈત્ય સાલગીરી ઉત્સવનું આયોજન તેમજ વિદ્યાર્થીઓનો ધાર્મિક, શૈક્ષણિક પ્રવાસ વગેરેથી શાખામાં અનેકવિધ વિદ્યાર્થી પ્રવૃત્તિઓ વર્ષભર ગુંથાયેલી રહી હતી.

#### વલ્લભ વિદ્યાનગર :-

શાખાના વિદ્યાર્થી શ્રી વિરલ દીપકભાઈ શાહને શ્રી મંગળચંદ્ર યુનીલાલ શિષ્યવૃત્તિ યોજના તરફથી રૂ. ૧૨૦૦/-ની શિષ્યવૃત્તિ મળેલ તે બદલ અમારા હાર્દિક અભિનંદન. શાખાએ વિદ્યાર્થીઓમાં Stage Fear દુર કરવા વિદ્યાર્થી ગ્રુપ ડીસ્કશનના પર્સનલ ઈન્ટરવ્યુ વગેરે કાર્યક્રમ યોજ્યા હતા. પૂના ખાતે યોજાયેલી ત્રિદિવસીય વિદ્યાર્થી સેમીનારમાં તથા રમત ગમતની ફાઈનલ મેચોની હરિફાઈમાં શાખાના વિદ્યાર્થીઓએ ઉત્સાહપૂર્વક ભાગ લીધો હતો.

શાખામાં પૂ. આચાર્યદેવ શ્રી વિજયરામચન્દ્રસૂરીશ્વરજી મ.સા.ના શિષ્યરત્નો પૂજ્ય મુનિપ્રવરશ્રી મોક્ષરતિવિજયજી મ.સા. તથા પુ.મુનિ પ્રવર શ્રી તત્ત્વદર્શન મ.સા.નું વ્યાખ્યાન યોજવામાં આવ્યું હતું. શાખામાં ઉપમાં વાર્ષિકોત્સવની ઉજવણી પ્રસંગે શાખાના તેજસ્વી વિદ્યાર્થીઓ માટે ઈનામ સમારંભ યોજાયો હતો. આ પ્રસંગે શાખાના વિદ્યાર્થીઓ, શાખા સમિતિના બધાજ સભ્યો, એલ્મની એસો.ના પ્રમુખશ્રી તથા ભુતપૂર્વ વિદ્યાર્થીઓ ઉપસ્થિત રહ્યા હતા. શાખામાં મની બેંકની વ્યવસ્થા છે. તેમાં વિદ્યાર્થીઓ પાસેની વધારાની રકમ ગૃહપતિને આપવામાં આવે છે, અને જરૂરત પ્રમાણે વિદ્યાર્થીઓ ગૃહપતિ પાસેથી રકમ લે છે. શાખાના સર્વાંગી સ્વાસ્થ્ય યોગ શિબિરનું આયોજન કરવામાં આવ્યું હતું.

#### પૂના શાખા :-

શાખામાં શ્રી મહાવીર વાંચનના પવિત્ર દિવસે શ્રીમતી રમા રાઉતનું 'શ્રી મહાવીર જન્મ કલ્યાણક અને અહિંસા' પર મનનીય પ્રવચન ગોઠવવામાં આવ્યું હતું. તા. ૧૫-૮-૨૦૦૧નાં રોજ શાખાના માનદ્ મંત્રીશ્રી વિજેન્દ્રભાઈ પટ્ટણીના વરદ હસ્તે ધ્વજવંદનનો કાર્યક્રમ ગોઠવવામાં આવ્યો હતો. તે પ્રસંગે શાખાના મંત્રીશ્રી યુવરાજભાઈ શાહે સ્વાતંત્ર્ય દિન તથા પ્રજાસત્તાક દિને રાષ્ટ્ર પ્રતિ યુવા વર્ગની ફરજો' પર સુંદર પ્રવચન આપ્યું હતું. શાખામાં વિદ્યાર્થીઓના શારીરિક અને માનસિક વિકાસાર્થે યોગ્ય વર્ગોનું આયોજન કરવામાં આવ્યું હતું. રક્તદાન શિબિરમાં ૩૮ વિદ્યાર્થીઓએ રક્તદાન કર્યું હતું. આંતર શાખા રમત ગમત હરિફાઈની ફાઈનલ મેચો પુના શાખામાં યોજવામાં આવી હતી. જેમાં નીચે મુજબની શાખાઓ ફાઈનલ મેચો જીતી ગઈ હતી.

૧.	ક્રિકેટ	વડોદરા શાખા
૨.	વોલી બોલ	પૂના શાખા
૩.	બેડમિંટન	પૂના શાખા
૪.	ટેબલ ટેનીસ	અંધેરી શાખા
૫.	ચેસ	પૂના શાખા

ફાઈનલ મેચોમાં ભાગ લેવા અંધેરી, વડોદરા અને અમદાવાદ શાખામાંથી વિદ્યાર્થી આવ્યા હતા તથા શાખાઓને ટ્રોફી પ્રદાન કરી હતી. પૂના શાખાએ ૨૩, ૨૪, ૨૫ ડીસેમ્બર ૨૦૦૧નાં રોજ ત્રિદિવસીય વિદ્યાર્થીઓના સેમિનારનું સુંદર આયોજન કર્યું હતું. જેમાં બધી જ શાખાના અંદાજે ૧૫૦ વિદ્યાર્થીઓએ ભાગ લીધો હતો. ટુંક સમયમાં શાખાએ બધીજ શાખાઓના વિદ્યાર્થીઓ તથા મુખ્ય કાર્યાલયમાંથી પધારેલા મહાનુભાવોને રહેવા તથા જમવાની સુંદર વ્યવસ્થા કરી આપી હતી. વિદ્યાર્થી સેમિનાર દરમ્યાન જે તે વિષયોના વિદ્વાનોના ઉપયોગી પ્રવચનો ગોઠવવામાં આવ્યા હતા. શાખામાં ઈન્ટરહોસ્ટેલ સ્પર્ધા, રેડી પર સેમીનાર તથા વાર્ષિક સંમેલન વગેરે વિદ્યાર્થી લક્ષી કાર્યક્રમોનું આયોજન કરવામાં આવ્યું હતું.

#### કન્યાછાત્રાલય, અમદાવાદ :-

શ્રી મહાવીર જૈન વિદ્યાલય કન્યા છાત્રાલયમાં વિદ્યાર્થીનીઓ અલગ અલગ અભ્યાસક્રમમાં અભ્યાસ કરે છે. B.A.M.S., M.B.A., B.C.A., B.B.A., B.A. વગેરે શૈક્ષણિક અભ્યાસક્રમ સાથે સાથે છાત્રાલયમાં ઉત્સાહપૂર્વક ઈતર પ્રવૃત્તિઓમાં રસ લે છે. અને વિવિધ પ્રવૃત્તિઓ આનંદપૂર્વક અને રસપૂર્વક કરે છે.

માનદ્ મંત્રીશ્રી શારદાબેન અને અનીતાબેન સાથે સ્ટાફના સભ્યો તથા વિદ્યાર્થીનીઓ તેમના ફાઈલ ડાઉસ પર પીકનીક ગયા હતા ત્યાં ધાર્મિક ઈનામની વહેંચણી કરવામાં આવી હતી.

પૂના સેમિનારમાં કુલ ૧૭ વિદ્યાર્થીનીઓએ ભાગ લીધો હતો. પાવાગઢ અને આજવાના ધાર્મિક પ્રવાસે વિદ્યાર્થીની-ઓને લઈ ગયા હતા જેમાં બહેનોને ખૂબ આનંદ આવ્યો હતો અને સાથે સાથે 'રોપવે'ની મજા માણી હતી. પાવાગઢમાં તેઓને શ્રી વિજયવલ્લભસૂરીશ્વરજી દાદાના સંપ્રદાયના શ્રી જિનચંદ્ર સૂરિશ્વરજી મ.સા.ને વંદન કરવાનો લાભ મળ્યો હતો.

પ.પૂ.શ્રી નેમિસૂરિશ્વરજીના પૂ.શ્રી હેમલતાશ્રીજીના વ્યાખ્યાનનો પણ લાભ લીધો હતો. પર્યુષણમાં શહેરના દહેરાસરના દર્શન કરવા ગયા હતા. અઠવાડીયે એક દિવસ (શક્ય હોય ત્યારે) સંગીતમાં રસ હોય તે વિદ્યાર્થીનીઓ સંગીત શીખે છે. ઈંગ્લીશ સ્પીકિંગ માટે પ્રાથમિક વ્યાખ્યાન શ્રી કૃતિબેન ફોજદારે આપ્યું હતું. સંકલન સમિતિમાં માનદ્ પ્રમુખશ્રી, મંત્રીશ્રીઓ તથા ગૃહપતિઓને વિદ્યાર્થીનીઓ દ્વારા સુંદર મજાના હાથે બનાવેલ 'હેંગિંગ' ભેટ આપ્યા હતા. વિદ્યાર્થીનીઓ જૈન ધર્મના પુસ્તકો વાંચવામાં પણ રસ ધરાવે છે. છેલ્લાં વર્ષમાં અભ્યાસ કરીને જતી વિદ્યાર્થીનીઓને ઉષ્માભરી વિદાય આપવામાં આવી હતી.

#### અમદાવાદ શાખા :-

અમદાવાદ શાખા અહેવાલના વર્ષ દરમ્યાન વિદ્યાર્થી પ્રવૃત્તિઓથી ધમધમતી હતી. 'ગ્રીનકોસ' લેબોરેટરીના સહયોગથી શાખામાં રક્તદાન શિબિરનું આયોજન કરવામાં આવ્યું હતું. આંતર શાખા રમતગમત હરિફાઈમાં પણ શાખાના વિદ્યાર્થીઓએ ઉત્સાહપૂર્વક ભાગ લીધો હતો. ક્રિકેટ, વોલીબોલ, ચેસ, ટેબલટેનીસ અને બેડમિંટનની હરિફાઈઓમાં શાખા સેમીફાઈનલ/ફાઈનલમાં પહોંચી હતી. શાખાના વિદ્યાર્થીઓ દરરોજ સવારે ભક્તામર સુત્ર તેમજ



સમૂહ પ્રાર્થના જિનાલયમાં યોજતા હતા. જે આપણા પાયાના સિદ્ધાંતો ધાર્મિક સંસ્કારના સિંચન સાથે વ્યવહારિક ઉચ્ચ અભ્યાસનો સુંદર દાખલો છે. શાખાના ત્રણ વિદ્યાર્થીઓએ વિદ્યાલયની વેબસાઈટ તૈયાર કરવાનો સ્તુત્ય પ્રયાસ કરેલ. શાખાના ૧૭ જેટલા વિદ્યાર્થીઓ પર્યુષણ પર્વની આરાધના માટે અલગ અલગ જગ્યાઓએ ગયા હતા. શિયાળાની કડકડતી ઠંડીમાં કુટપાથ પર આશરો લેનાર ગરીબજનોને રજાઈ ઓઢાડવા રાત્રે શાખાના વિદ્યાર્થીઓ ગયા હતા. ધાર્મિક સંસ્કારનું અનુકંપા એ મુખ્ય અંગ છે. જેની પ્રતિતી શાખાના વિદ્યાર્થીઓની રજાઈ ઓઢાડવાની પ્રવૃત્તિ નિર્દેશ આપે છે. પૂના મૂકામે યોજાયેલ ત્રિદિવસીય વિદ્યાર્થી સેમીનારમાં ૨૫ વિદ્યાર્થીઓએ સક્રીય ભાગ લીધો હતો. જે વિદ્યાર્થીઓના સર્વાંગી વ્યક્તિત્વના વિકાસ માટે ખૂબજ ઉપયોગી પુરવાર થયેલ છે. શંત્રુજય/ પાલીતાણા મુકામે ધાર્મિક/શૈક્ષણિક પ્રવાસનું આયોજન કરવામાં આવ્યું હતું. આમ વર્ષ દરમ્યાન અનેકવિધ વિદ્યાર્થી પ્રવૃત્તિઓનું આયોજન શાખાએ કરી વિદ્યાર્થીઓમાં અનેરી જાગૃતિ લાવેલ છે.

#### ૫.૪ વહિવટમાં ઉપયોગી થાય એવી કાર્યવાહી :

સંસ્થાનું મુખ્ય કાર્યાલય શાખાઓને રોજબરોજના કાર્યો માટે જરૂરી માર્ગદર્શન પુરુ પાડે છે. સંસ્થા જેમ જેમ વિકાસ પામતી જાય છે તેમ તેમ રોજ રોજ નવા નવા વહિવટી પ્રશ્નો ઊભા થાય છે/ ઉદ્ભવે છે. આ પ્રકારના વહિવટી પ્રશ્નોનો ઉકેલ ઘણી વખત પત્ર વ્યવહાર દ્વારા શક્ય ન પણ બને. સાથે જેમ જેમ શાખાઓની ક્ષમતા વધતી જાય છે તેમ તેમ પ્રશ્નોનું રૂપ પણ બદલાતું જાય છે. આ બધી બાબતો ધ્યાનમાં લઈ મુખ્ય કાર્યાલય દર વર્ષે સંકલન સમિતિની સભાનું આયોજન કરે છે. જેમાં મુખ્ય કાર્યાલયના હોદ્દેદારો, શાખાઓના માનદ્ મંત્રીશ્રીઓ, સભ્યશ્રીઓ, મુખ્ય કાર્યાલયના અધિકારી ગણ તથા શાખાઓના ગૃહપતિઓ/ ગૃહમાતા સક્રિય ભાગ લે છે.

આ સભામાં શાખામાં ઉદ્ભવતા પ્રશ્નોની રજૂઆત થાય છે તથા શાખાઓના વહિવટ માટેના સૂચનો અપાય છે/ પ્રશ્નોના ઉકેલ શોધાય છે.

સંકલન સમિતિની છેલ્લી સભા તા. ૨૩-૧૨-૨૦૦૧નાં રોજ પૂનામાં મળી હતી. આ સભામાં સંસ્થાના પ્રમુખશ્રી દિપચંદભાઈ એસ. ગારડીએ હાજરી આપી અને કાર્યવાહીમાં સક્રીય ભાગ લીધો હતો. આ સભામાં સંસ્થાના વિકાસની બાબતો, શાખાઓનો વહીવટ, વિદ્યાર્થીઓના પ્રવેશ, ધાર્મિક શિક્ષણ, જયણાપાલન, સાત્વિક ભોજન તથા ગુણવત્તાનો આગ્રહ, કરકસરયુક્ત વહીવટ, વિદ્યાર્થીઓના પ્રવાસ અંગેના નિયમો વગેરે ખૂબજ મહત્વની બાબતો ઉપર વિસ્તૃત ચર્ચા વિચારણા થઈ અને ઉપયોગી નિર્ણયો લેવાયા. આ સંકલન સમિતિમાં ખૂબજ ગંભીરતાપૂર્વક અને ખુલ્લા મને ચર્ચાઓ થઈ.

સભાની સમાપ્તી પહેલા શાખાઓના માનદ્ મંત્રીશ્રીઓ અને ગૃહપતિઓએ સૂચવ્યું કે સંકલન સમિતિની સભા વર્ષમાં એક વખત જરૂર મળવી જોઈએ. જેથી કરીને શાખાને લગતા મોટા ભાગના પ્રશ્નોની ચર્ચાઓ ખુલ્લા મને થાય અને તેનું યોગ્ય માર્ગદર્શન મળી રહે. સંસ્થાના પ્રમુખશ્રી દિપચંદભાઈ એસ. ગારડી સંકલન સમિતિની સભામાં થયેલ ચર્ચા વિચારણાથી ખૂબજ પ્રભાવિત થયા અને જણાવ્યું કે આ પ્રકારની સભા શાખાના અસરકારક વહીવટ માટે ખૂબજ ઉપયોગી થઈ શકે છે. સભામાં ઉપસ્થિત રહેલ શાખાના માનદ્ મંત્રીશ્રીઓ અને ગૃહપતિઓ/ ગૃહમાતાની લાગણીને માન આપી એવું નક્કી કરવામાં આવ્યું કે સંકલન સમિતિની સભા દર વર્ષે બોલાવવી. વિદ્યાલયના મુખ્ય કાર્યાલય અને શાખાઓની વહીવટ કામગીરી અને સંચાલનને આવરી લેતી નિયમાવલી બનાવવાનું કાર્ય શરૂ કરેલ છે. જે પુરું થતા વિદ્યાલયના મુખ્ય કાર્યાલયનું અને શાખાઓનું વહીવટી કાર્ય ઘણું જ સરળ થઈ જશે.

#### ૫.૫ કોમ્પ્યુટર શિક્ષણ તેમજ તાલીમ :

સમાજ અને દેશ ૨૧મી સદી તરફ ગતિ કરી રહ્યો છે. શિક્ષણ શાસ્ત્રીઓ, વિદ્વાનો, ઉદ્યોગપતિઓ તેમજ સમાજશાસ્ત્રીઓ ૨૧મી સદી સંપૂર્ણપણે કોમ્પ્યુટરની હશે એવું ગાઈ બજાવીને કહી રહ્યાં છે. એટલે કોમ્પ્યુટર વસાવવાં

અને તેનું શિક્ષણ આપી સઘન તાલીમ આપવી એ પરિવર્તિત સમયની માંગ છે. અત્યારે જીવનનાં દરેક ક્ષેત્રમાં કોમ્પ્યુટરે ધડાકાબંધ પ્રવેશ કર્યો છે. એટલે આપણી સંસ્થાનાં વિદ્યાર્થીઓ સમયની જરૂરીઆત સાથે કદમ મિલાવીને ચાલે તે અતિ આવશ્યક અને જરૂરી છે. સંસ્થાના સંચાલકોએ આ દૃષ્ટિને ખ્યાલમાં રાખીને હાલમાં અંધેરી, પૂના, કન્યા છાત્રાલય-અમદાવાદ, વડોદરા, અમદાવાદ અને વલ્લભ વિદ્યાનગર શાખાઓમાં કોમ્પ્યુટરની સુવિધા અને તાલીમ માટે યોગ્ય વ્યવસ્થા ઉભી કરી છે. કોમ્પ્યુટર શિક્ષણ અને સુવિધાનું મહત્વનું પાસું એ છે કે આ નવા યુગની નવી વ્યવસ્થા ઊભી કરવામાં સમાજનાં શ્રેષ્ઠીવર્ગ અને ઉદાર દિલ મહાનુભાવોનો અમૂલ્ય સાથ અને સહકાર છે અને એટલે જ આ વ્યવસ્થા સાકાર થઈ છે.

આપણે ત્યાં કોમ્પ્યુટર વ્યવસ્થા ઉભી કરવામાં આવી છે, તે એકદમ પાયાની છે. અત્યારે કોમ્પ્યુટરના ક્ષેત્રમાં એટલાં બધા પરિવર્તન અને સંશોધન થઈ રહ્યાં છે કે આજે મેળવેલું જ્ઞાન આવતીકાલે પાછળ પડી જાય છે. એટલે કોમ્પ્યુટર ક્ષેત્રનાં અદ્યતન જ્ઞાન માટે વિશાળ પાયાની સવલતો ઉભી કરવાં માટે સારું એવું ભંડોળ જોઈએ. ઈ-મેઈલ, ઈ-ન્ટરનેટ, પ્રોગ્રામીંગ વગેરે માટે અદ્યતન કોમ્પ્યુટર્સ સાથે સાથે નિષ્ણાંત ઈ-સ્ટ્રક્ચરની જરૂર પડે. અમારા મનનાં મનોરથ છે કે આપણાં વિદ્યાર્થીઓ કોમ્પ્યુટરમાં કૌશલ્ય પ્રાપ્ત કરી, પરિવર્તિત સમયમાં સમય સાથે તાલ મીલાવી જ્યારે સંસ્થામાંથી બહાર પડે ત્યારે વધારે સારું જીવન જીવવા માટે કટીબદ્ધ બની શકે. અમારો સંપૂર્ણ વિશ્વાસ છે કે આ બાબતમાં દાતાઓનો સક્રીય અને સંપૂર્ણ સાથ અમને મળી રહેશે.

#### ૫.૬ વિદ્યાલયના વિદ્યાર્થીગૃહોમાં વાલી સમિતિ :

આપણા વિદ્યાર્થીગૃહોનું સંચાલન/ વ્યવસ્થા રોજબરોજ અનેક પ્રશ્નો ઉભા કરે છે. વિદ્યાર્થીગૃહોમાં ઉભા થતા પ્રશ્નો શક્યતઃ ગૃહપતિ/ ગૃહમાતા ઉકેલવા પ્રયાસો કરે છે અને જરૂરી જણાયે તેના સંબંધમાં સ્થાનિક સમિતિના માનદ્ મંત્રીઓ અને સમિતિના સભ્યોની પણ સલાહ સૂચના મેળવે છે. ઘણા પ્રશ્નો એવા હોય છે કે જેનો ઉકેલ તુરંત મળતો નથી. જે ખૂબ જ ચર્ચા વિચારણા માંગી લે છે. આ બાબતો ધ્યાનમાં લઈ શાખાઓમાં વાલી સમિતિની રચનાનું સૂચન કરવામાં આવ્યું. તે પ્રમાણે પૂના, અંધેરી અને વલ્લભ વિદ્યાનગર શાખાઓમાં વાલી સમિતિની રચના થયેલ છે. શાખાની સ્થાનિક સમિતિની દેખરેખ અને માર્ગદર્શન હેઠળ વાલી સમિતિ કાર્ય કરે છે. વાલી સમિતિ શાખાઓમાં વિદ્યાર્થીઓની વ્યક્તિગત મુલાકાત લઈ તેઓના પ્રશ્નો સાંભળે છે, સમજે છે અને ઉકેલ આપે છે. સાથે વિદ્યાર્થીઓને જીવનમાં ધર્મનું, ઉચ્ચ શિક્ષણ અને શિસ્તનું કેટલું મહત્ત્વ છે તેની સમજણ આપે છે.

તા. ૧૯-૧૨-૧૯૯૯નાં રોજ મુંબઈમાં મળેલી સંકલન સમિતિની સભામાં શાખાના માનદ્ મંત્રીશ્રીઓએ જણાવ્યું કે આપણા વિદ્યાર્થીગૃહોમાં મોટા ભાગે વિદ્યાર્થીઓ બહારગામના હોય છે. આમ સ્થાનિક વાલી સમિતિની રચના થતા તેની સભાઓ બોલાવવામાં ખૂબ જ તકલીફ પડે છે. આ વિષય પર ચર્ચા બાદ શાખાઓમાં વાલી સમિતિ ન હોય ત્યાં વાલીદિન ઉજવવાનું નક્કી કરવામાં આવ્યું. અને આ વાલીદિનની ઉજવણી પ્રસંગે વિદ્યાર્થીઓના વાલીઓને આમંત્રણ આપી બોલાવવાં. ત્યાં વાલીદિન ઉજવણી પ્રસંગે વિદ્યાર્થીઓ તથા તેના વાલીઓની સાથે બેસી તેઓના પ્રશ્નો અથવા જે વિદ્યાર્થીઓ વિદ્યાલયના નિયમોનું પાલન ન કરતાં હોય તો તેઓના વાલીને જાણ કરવી એમ વિચારવામાં આવ્યું. આમ વાલી દિનની ઉજવણી વિદ્યાર્થીઓને લગતા પ્રશ્નો ચર્ચવા તેમના વાલીઓની હાજરી હોવાથી ખૂબજ ઉપયોગી થઈ પડશે.

#### ૫.૭ શુભેચ્છા ફંડ યોજના :

જીવન એ પરમ કૃપાળુ પરમાત્માએ આપેલી અમૂલ્ય ભેટ છે. આ જીવનના જન્મથી મૃત્યુ સુધીના ટાઈમ ટેબલમાં ઘણાં પ્રસંગો એવા બને છે જે કાળના પ્રવાહમાં ભૂલાઈ જાય તે પહેલાં તેને શાશ્વત યાદીરૂપે રાખવા જરૂરી હોય છે.



જન્મ દિવસ, સગપણ, લગ્ન દિવસ - ધંધાનું ઉદ્ઘાટન - પરદેશ અભ્યાસગમન - પરમ પૂજ્ય માતા પિતાની પૂજ્યતિથી - નવા ઘરમાં ગૃહપ્રવેશ - મહામંગલકારી અઠ્ઠાઈ તપ વગેરે પ્રસંગો જીવનમાં બનતા રહે છે. આ પ્રસંગને કાયમી અને શાશ્વત જાળવી રાખવા માટે તા. ૨૧-૧૨-૧૯૯૬નાં રોજ વ્યવસ્થાપક સમિતિની સભામાં "શુભેચ્છા ફંડ યોજના" સ્વીકારવાનું અને અમલમાં મૂકવાનું નક્કી કરવામાં આવ્યું.

આ યોજના અન્વયે કોઈપણ વ્યક્તિ કે સંસ્થા રૂ. ૧૦,૦૦૦/-નું દાન આપે તે દાતાનું અથવા દાતા કહે તેનું નામ - દિવસ - પ્રસંગ જોડીને જે શાખા માટે આપે તે શાખામાં ધ્યાનમાં આવે તેવી જગ્યાએ નામાવલીમાં મૂકવામાં આવશે. જ્યારે શાખાના નામનો ઉલ્લેખ ન હોય ત્યારે મુંબઈ મુખ્ય કાર્યાલયમાં દર્શાવવામાં આવશે.

આ ફંડના નાણા સંસ્થાના કોર્પસ ફંડમાં રાખવામાં આવશે. આ ભંડોળ દાતાના જીવનના પ્રસંગના સંભારણારૂપ બની રહે છે.

શ્રી મહાવીર જૈન વિદ્યાલય આજે મુંબઈ-અંધેરી-પૂના-અમદાવાદ-વડોદરા-વલ્લભ વિદ્યાનગર-ભાવનગર-ઉદયપુર અને કન્યા છાત્રાલય એમ વિવિધ શાખાઓ ધરાવતી મૂર્તિપૂજક જૈન સમાજની જ્ઞાનના પ્રસાર-પ્રચાર માટેની એક અગ્રીમ અને અગત્યની સંસ્થા છે. જેમાં આજ સુધીમાં ૧૦ હજારથી પણ વધારે વિદ્યાર્થીઓ શિક્ષણની સગવડતાનો લાભ લઈને જીવનમાં ખૂબ જ વ્યવસ્થિત રીતે ઠરીઠામ થયા છે. ભુતપૂર્વ વિદ્યાર્થીઓ આ યોજનાનો લાભ લઈ સંસ્થા પ્રત્યેનો અહોભાવ વ્યક્ત કરી ઋણ અદા કરી શકે છે.

આશા છે કે સમાજનાં શ્રેષ્ઠીવર્યો, સાધન સંપન્ન ભાઈઓ તથા ભુતપૂર્વ વિદ્યાર્થીઓ આ યોજનાને સફળ બનાવવાં માટે સક્રીય યોગદાન આપશે.

#### ૫.૮ બાકી લોન વસુલાત :

શ્રી મહાવીર જૈન વિદ્યાલય તેના નવ વિદ્યાર્થીગૃહોમાં જુદા જુદા પ્રકારે વિદ્યાર્થી ની આર્થિક પરિસ્થિતિ-ગુણવત્તા વગેરે ધોરણાધિન દાખલ કરે છે. સાધનસંપન્ન વિદ્યાર્થી પૂર્ણ લવાજમ (PAYING), મધ્યમ વર્ગના વિદ્યાર્થી અર્ધ-લવાજમ (HALF-PAYING), તેમજ આર્થિક અગવડતા અનુભવતા વિદ્યાર્થીઓ માટે લોન (LOAN) પદ્ધતિથી જ્ઞાન પ્રાપ્તિની યોજના છે તે ખૂબજ રાહતરૂપ સાબીત થઈ છે. આ વ્યવસ્થા મુજબ વિદ્યાર્થી રહેવાની-જમવાની-કોલેજ ફી-પરીક્ષા ફી વગેરેનો સંસ્થામાં લાભ લઈ સ્વમાનભેર અભ્યાસ પૂર્ણ કરી શકે છે. અભ્યાસ પૂર્ણ થયા બાદ જીવનમાં સારી રીતે વ્યવસ્થિત થયા બાદ હપ્તાથી અથવા તો એક સાથે લોન પરત કરવાની સગવડરૂપ વ્યવસ્થા છે. લોનની વસુલાતનું કાર્ય પણ સંસ્થા માટે એક મહત્વની આવકનું સાધન બની શકે. આ ઉપરાંત વસુલ થયેલ લોનની રકમ બીજા વિદ્યાર્થીને જ્ઞાન પ્રાપ્તિનું સાધન બની શકે તેવા ઉત્તમ વિચારથી લોન વસુલાત માટે પત્ર-ટેલીફોન તેમજ વ્યક્તિગત સંપર્ક દ્વારા ખાસ પ્રયત્ન કરવામાં આવી રહ્યાં છે.

લોન વસુલી માટે દિવ્ય દૃષ્ટિકોણ અપનાવવામાં આવે છે. પરિણામે છેલ્લાં ત્રણ વર્ષમાં નીચે મુજબ વસુલાત થઈ છે તે એક ઐતિહાસિક વસુલાત છે.

વર્ષ	સ્થાનિક રૂ.	પરદેશ લોન	કુલ	ભેટના રૂ.	કુલ રૂ.
૧૯૯૯-૨૦૦૦	૧૧,૨૩,૯૧૭	૫૦,૦૦૦	= ૧૧,૭૩,૯૧૭	૧૩,૨૮૭	૧૧,૮૭,૨૦૪
૨૦૦૦-૨૦૦૧	૯,૬૩,૯૩૯	૩,૦૦,૭૫૦	= ૧૨,૬૪,૬૮૯	૧૦,૪૮૮	૧૨,૭૫,૧૭૭
૨૦૦૧-૨૦૦૨	૮,૩૪,૮૩૩	૩,૦૩,૦૦૦	= ૧૧,૩૭,૮૩૩	૨,૩૪૨	૧૧,૪૦,૧૭૫
કુલ	૨૯,૨૨,૬૮૯	૬,૫૩,૭૫૦	= ૩૫,૭૬,૪૩૯	૨૬,૧૧૭	૩૬,૦૨,૫૫૬

### વિદ્યાર્થીઓની લોન ચૂકવણી-રિફંડ-લેણી પડતી રકમનું સિંદાવલોકન : ૨૦૦૧-૨૦૦૨

વિદ્યાર્થીઓની સંખ્યા	તા. ૩૧-૩-૨૦૦૨ સુધીમાં અભ્યાસ અંગે કુલ આપેલ લોન રૂ.	અગાઉના વર્ષોનું તા. ૩૧-૩-૨૦૦૧ સુધીનું રિફંડ રૂ.	૨૦૦૧-૨૦૦૨ના વર્ષનું રિફંડ રૂ. (૧-૪-૨૦૦૧થી ૩૧-૩-૨૦૦૨ સુધી)	તા. ૩૧-૩-૨૦૦૨ સુધીનું કુલ રિફંડ રૂ.	તા. ૩૧-૩-૨૦૦૨ના રોજ બાકી રહેતી લોન રૂ.
સ્નાતક વિદ્યાર્થીઓ	૧,૮૭,૦૩,૮૯૫=૧૩	૧,૦૧,૫૭,૯૨૬=૪૩	૫,૮૮,૬૪૦=૫૦	૧,૦૭,૪૬,૫૬૬=૯૩	૭૯,૫૭,૩૨૮=૨૨
અધૂરા અભ્યાસે છૂટા થયેલા વિદ્યાર્થીઓ	૭૭,૮૦,૪૦૫=૯૫	૩૭,૦૮,૯૩૬=૭૭	૨,૧૧,૫૮૧=૭૫	૩૯,૨૦,૫૧૮=૫૨	૩૮,૫૯,૮૮૭=૪
ચાલુ વિદ્યાર્થીઓ	૬૬,૬૨,૬૧૫=૧૮	૨૮,૮૭,૮૨૦=૧૮	૩૪,૬૧૦=૦૦	૨૯,૨૨,૪૩૦=૧૮	૩૭,૪૦,૧૮૫=૦
કુલ	૩,૩૧,૪૬,૯૧૬=૨૬	૧,૬૭,૫૪,૬૮૩=૩૮	૮,૩૪,૮૩૨=૨૫	૧,૭૫,૮૯,૫૧૫=૬૩	૧,૫૫,૫૭,૪૦૦=૬



આપણા સધન પ્રયત્ન અને ભૂતપૂર્વ વિદ્યાર્થીઓના સકીય સાથ, સહકાર અને ભલી ભાવનાથી છેલ્લાં ત્રણ વર્ષમાં ૩૬ લાખ વસુલ થઈ શક્યાં છે. આજ રીતે ભુતપૂર્વ વિદ્યાર્થીઓને લોન ભરપાઈ કરવા માટે સતત પ્રોત્સાહિત કરવામાં આવી રહ્યાં છે. તેઓ પણ તેમની સફળ કારકિર્દી બનાવવામાં સંસ્થાનો અમૂલ્ય ફાળો છે તેવું નમ્રપણે સ્વીકારે છે. સમય જવા છતાં સંસ્થા પ્રત્યે તેમની લાગણી અકબંધ છે.

આજથી ત્રણ વર્ષ પહેલાં મુંબઈમાં સ્થાયી થયેલાં વિદ્યાર્થીઓ માટે નિયત ફોર્મમાં માહિતી એકત્રિત કરી હતી. સમય ઝડપથી પસાર થાય છે સાથે રહેઠાણ-ધંધા-ટેલીફોન ફેરફાર તેમજ સરનામામાં ઝડપથી ફેરફાર થાય છે. આ ફેરફારની જાણ સંસ્થાને તુરંત કરવા વિનંતી છે. આમ કરવાથી માતૃસંસ્થા સાથે સતત જીવંત સંપર્ક જળવાઈ રહે છે. ભૂતપૂર્વ વિદ્યાર્થીઓ જેમણે લોન ભરપાઈ કરવાની બાકી છે તેઓ આ બાબતમાં સકીય સકારાત્મક સહકાર આપી સંસ્થાના શિક્ષણ પ્રચાર-પ્રસાર કરવાના ભગીરથ કાર્યમાં જરૂર સાથ આપશે એવી આશા છે. ભુતપૂર્વ વિદ્યાર્થીઓ આ જ્ઞાન-યજ્ઞમાં પોતાની લોન ભરપાઈ કરીને પોતાનું સકીય યોગદાન આપશે એવો અમોને આત્મવિશ્વાસ છે.

#### ૫.૯ તબીબી (MEDICAL) તથા ઈજનેરી (ENGINEERING) તેમજ તાંત્રિક (TECHNICAL)

##### વિદ્યાશાખાઓમાં પ્રવેશની કાર્યવાહી

આપણા દેશની રાજકીય આઝાદી બાદ આર્થિક આબાદી માટેના પગરણ મંડાયા. જો આર્થિક આબાદી હાંસલ કરવી હોય તો શિક્ષણ લીધા વિના આરોવારો નથી એમ સમજીને શિક્ષણ ક્ષેત્રે વિશાળ ક્ષિતિજો ખુલી છે. માહિતી તંત્રજ્ઞાન (Information Technology) ઈજનેરી (Engineering) તબીબી (Medical) તેમજ તાંત્રિક (Technical) વિદ્યાશાખાઓમાં એક અભૂતપૂર્વ જ્ઞાનના દરવાજા ખુલ્યાં છે. ભવ્ય કારકિર્દી બનાવવા ઈચ્છુક લાયક અને ગુણવત્તાવાળા વિદ્યાર્થીઓને જ્ઞાનપ્રાપ્તિની સમાન તક મળી રહે તે માટે બધા રાજ્યોમાં ધીમે ધીમે પ્રગતિકારક રીતે કેન્દ્રીય પ્રથા (Centralised Admission) આપવાની પ્રથા અમલી બની છે/ બનાવાઈ રહી છે. આ બધી પ્રક્રિયા પૂર્ણ થતાં સમય લાગે છે. પરિણામે વિદ્યાર્થી/ વિદ્યાર્થિનીને પ્રવેશ મળતાં મળતાં લગભગ ઓગષ્ટનો અંત અથવા સપ્ટેમ્બરની શરૂઆત થઈ જાય છે. આપણા તેજસ્વી અને સારા ગુણાંકવાળા આવા વિદ્યાર્થી/ વિદ્યાર્થિની જોડાવા માટે સપ્ટેમ્બરમાં ઉપલબ્ધ હોય છે/ સમર્થ હોય છે. ત્યારબાદ એકાદ માસમાં દિવાળીની રજાઓની શરૂઆત થાય છે. એટલે વિદ્યાર્થી ભાગ્યેજ એકાદ માસ વિદ્યાલયમાં રહે છે. સંસ્થાના ધારાધોરણ મુજબ સંસ્થામાં શરૂઆતથી જ પ્રવેશ પ્રાપ્ત કરેલ વિદ્યાર્થીએ પહેલાં સત્રનું પુરૂ લવાજમ ભરવા પાત્ર છે. પ્રવેશની આ પ્રક્રિયાને અને આપણા નિયમને લીધે થોડી વિસંગતતા થાય છે. આ દૂર કરી ન્યાયી હેતુ માટે વ્યવસ્થાપક સમિતિએ તા. ૩૧-૧૨-૨૦૧૯ના રોજ બધાજ પાસાઓની વિચારણા બાદ એવો નિર્ણય લીધો છે કે વિદ્યાર્થી પ્રથમ સત્રમાં જો તા. ૧ સપ્ટેમ્બર બાદ વિદ્યાશાખામાં જોડાય તો પ્રથમ સત્ર પૂરૂ થતાં સુધી વિદ્યાર્થી જેટલાં દિવસ વિદ્યાર્થીગૃહમાં રહ્યો હોય તેટલા દિવસના માટે કેઝ્યુઅલ બેસીસ પર ચાર્જીઝની ગણતરી કરી તે રકમ અથવા સત્રનું લવાજમ એ બેમાંથી જે ઓછું થતું હોય તે વસુલ કરવું. આમ વિસંગતતા દૂર કરી ન્યાયી અને સુંદર વ્યવસ્થા અમલમાં છે.

#### ૫.૧૦ વિદ્યાર્થીગૃહોના વિદ્યાર્થીઓને ચૂકવવામાં આવતી કોલેજ/સત્ર ફી તથા પરીક્ષા ફી

સંસ્થાના જુદા જુદા વિદ્યાર્થીગૃહોમાં રહી અભ્યાસ કરતા હાફપેઈંગ-લોન અને ટ્રસ્ટ વિદ્યાર્થીઓને સંસ્થા તરફથી કોલેજ તેમજ પરીક્ષા ફી ચૂકવવામાં આવે છે. સને ૧૯૯૭-૯૮થી વિદ્યાર્થીએ ચૂકવેલ કોલેજ-પરીક્ષા ફી વગેરે અથવા તો રૂ. ૨૦૦૦/- એ બેમાંથી જે ઓછા હોય તે ચૂકવવા નિર્ણય લેવામાં આવ્યો છે. આ નિર્ણયથી આર્થિક અગવડતા અનુભવતા વિદ્યાર્થીને ખૂબજ રાહત થઈ છે.

#### ૫.૧૧ વિદ્યાર્થીગૃહોમાં આપવામાં આવતા ફર્નીચર તથા અન્ય સાધન સામગ્રીની અનામત

સંસ્થાના વિદ્યાર્થીગૃહોમાં રહેતા વિદ્યાર્થીઓ વ્યવસ્થિત રીતે અભ્યાસ કરી શકે તે માટે ફર્નીચર તેમજ અન્ય સાધન સામગ્રી આપવામાં આવે છે. વિદ્યાર્થી સંસ્થાની વસ્તુઓની બરાબર જાળવણી કરી જવાબદારીપૂર્વક તેનો સદ્ઉપયોગ કરે અને સંસ્થાને નુકસાન ન કરે તે માટે દરેક શાખામાં દરેક વિદ્યાર્થી પાસેથી સને ૧૯૯૭ જૂનથી રૂ. ૫૦૦/- (અંકે રૂપિયા પાંચસો) સાધન સામગ્રી અનામત તરીકે લેવામાં આવે છે.

#### ૫.૧૨ શ્રી ડૉ. યાવન્ટરાજ પી. જૈન અને શ્રીમતી સંપૂર્ણા જૈન વિદ્યાર્થીગૃહ, ઉદયપુર

આપ સર્વેને વિદિત છે કે ઉદયપુર - રાજસ્થાનમાં શ્રી મહાવીર જૈન વિદ્યાલયની શાખાનું ઉદ્ઘાટન તા. ૧૨-૨-૨૦૦૧, રવિવારના શુભ દિને થયું હતું. અને આ શાખા તા. ૧-૮-૨૦૦૨નાં રોજ વિધિવત રીતે શરૂ થઈ ગઈ છે. ધીમે ધીમે આ શાખાનો પ્રચાર થવાથી શાખાની ક્ષમતા પ્રમાણે વિદ્યાર્થીઓ મળી રહેશે એવી આશા છે.





## સમિતિઓ

### ૬.૧ કાર્યવાહક સમિતિ

તા. ૬-૩-૮૮ તથા તા. ૨૭-૪-૮૮ની સામાન્ય સમિતિની અસાધારણ સભામાં પ્રમુખ શ્રી દીપચંદભાઈ એસ. ગારડીની સંસ્થાના પ્રમુખ તરીકે નિમણૂક કરવામાં આવી તથા તે જ સભામાં પ્રમુખશ્રી દીપચંદભાઈ એસ. ગારડીને મંજૂર કરવામાં આવેલ ઠરાવ મુજબ આવતા ત્રણ વર્ષ માટે સંસ્થાના હોદ્દેદારો, કાર્યવાહક સમિતિના ૧૪ સભ્યો તથા વ્યવસ્થાપક સમિતિના ૧૮ સભ્યોની નિમણૂક કરવાની સત્તા આપવામાં આવી હતી. અને તે મુજબ તેઓશ્રીએ હોદ્દેદારો તથા કાર્યવાહક સમિતિના ૧૪ સભ્યો તથા વ્યવસ્થાપક સમિતિના ૧૮ સભ્યોની નીચે મુજબ નિમણૂક કરી હતી.

#### હોદ્દેદારો

શ્રી દીપચંદભાઈ એસ. ગારડી	પ્રમુખ
શ્રી કીર્તિલાલ કાળીદાસ દોશી	ઉપપ્રમુખ
શ્રી ખાંતિલાલ ગોકળદાસ શાહ	માનદ્ મંત્રી
શ્રી શ્રીકાંતભાઈ સાકરચંદ વસા	માનદ્ મંત્રી
શ્રી સુભોધરત્ન ચીમનલાલ ગારડી	માનદ્ મંત્રી
શ્રી મહેશભાઈ વાડીલાલ ગાંધી	કોષાધ્યક્ષ
શ્રી અરવિંદભાઈ રતિલાલ શાહ	કોષાધ્યક્ષ

#### કાર્યવાહક સમિતિના સભ્યો

૧. શ્રી શાંતિલાલ ટોકરશી શાહ	૮. શ્રી નટવરલાલ સાકરચંદ શાહ
૨. શ્રી સેવંતીલાલ કેશવલાલ શાહ	૯. શ્રી પ્રકાશભાઈ પ્રવીણચંદ્ર જવેરી
૩. શ્રી દિનેશભાઈ જીવણલાલ કુવાડિયા	૧૦. શ્રી માણેકલાલ કેશવલાલ શાહ
૪. શ્રી જવાહરભાઈ મોતીલાલ શાહ	૧૧. શ્રી ચંપકલાલ મંગળદાસ શાહ
૫. શ્રી નવનીતભાઈ ખીમચંદભાઈ ડગલી	૧૨. શ્રી સેવંતિલાલ છોટાલાલ શાહ
૬. શ્રી જિતેન્દ્રભાઈ જમનાલાલ ભાભેરા	૧૩. શ્રી ગીરીષભાઈ હર્ષદરાય શાહ
૭. શ્રી કાંતિલાલ મણિલાલ શાહ	૧૪. શ્રી મનસુખલાલ કલ્યાણજીભાઈ શાહ

#### વ્યવસ્થાપક સમિતિના સભ્યો

૧. શ્રી અશોકભાઈ કાંતિલાલ કોરા	૧૦. શ્રી જયંતિલાલ મણિલાલ શાહ
૨. શ્રી કલ્પેશભાઈ વી. શાહ	૧૧. શ્રી શશીકાંત વલ્લભદાસ મહેતા
૩. શ્રી વિજેન્દ્રભાઈ સુમતિલાલ પટણી	૧૨. શ્રી નરપતભાઈ એલ. સંઘવી
૪. શ્રી શીવજીભાઈ કુંવરશી ચિકમશી	૧૩. શ્રી પ્રવિણભાઈ અમૃતલાલ શાહ
૫. શ્રી જયંતીલાલ પોપટલાલ શાહ	૧૪. શ્રી મહેન્દ્રભાઈ મણિલાલ મહેતા
૬. શ્રી ધનેશભાઈ આર. શાહ	૧૫. શ્રી બીપીનભાઈ આર. શાહ
૭. શ્રી કેતનભાઈ વેલચંદ લાખાણી	૧૬. શ્રી વૃજલાલ દેવચંદભાઈ મહેતા
૮. શ્રી જયંતીલાલ ગોપાળજી શેઠ	૧૭. શ્રી મનમોહનભાઈ ફુલચંદભાઈ તંબોલી
૯. શ્રી કિશોરભાઈ ચતુરદાસ દુડીયા	૧૮. શ્રી મનોજભાઈ વલ્લભદાસ વોરા

### કાર્યવાહક સમિતિ :

અહેવાલના વર્ષ દરમિયાન કુલ સભા મળી -૫

વ્યવસ્થાપક તેમજ કાર્યવાહક સમિતિની સંયુક્ત સભા-૫

કુલ સભા : ૧૦

તા. ૧-૪-૨૦૦૧ થી તા. ૩૧-૩-૨૦૦૨

અ.નં.	નામ	હોદ્દો	કા.સ. હાજરી	કા.સ./વ્યવ. સંયુક્ત સભાની હાજરી	કુલ હાજરી
૧.	શ્રી દીપચંદભાઈ સવરાજ ગારડી	પ્રમુખ	૨	૩	૫
૨.	શ્રી કીર્તિલાલ કાળીદાસ દોશી	ઉપપ્રમુખ	૫	૫	૧૦
૩.	શ્રી ખાંતિલાલ ગોકળદાસ શાહ	માનદ્ મંત્રી	૫	૫	૧૦
૪.	શ્રી શ્રીકાંતભાઈ સાકરચંદ વસા	માનદ્ મંત્રી	૫	૫	૧૦
૫.	શ્રી સુભોધરત્ન ચીમનલાલ ગારડી	માનદ્ મંત્રી	૫	૫	૧૦
૬.	શ્રી મહેશભાઈ વાડીલાલ ગાંધી	કોષાધ્યક્ષ	૩	૩	૬
૭.	શ્રી અરવિંદભાઈ રતિલાલ શાહ	કોષાધ્યક્ષ	-	-	-
૮.	શ્રી જીતેન્દ્રભાઈ જમનાલાલ ભાભેરા	સભ્ય	૪	૩	૭
૯.	શ્રી દિનેશભાઈ જીવણલાલ કુવાડિયા	સભ્ય	૩	૧	૪
૧૦.	શ્રી જવાહરલાલ મોતીલાલ શાહ	સભ્ય	૩	૩	૬
૧૧.	શ્રી પ્રકાશભાઈ પ્રવીણચંદ્ર જવેરી	સભ્ય	૩	-	૩
૧૨.	શ્રી ચંપકલાલ મંગળદાસ શાહ	સભ્ય	૩	૩	૬
૧૩.	શ્રી ગિરીષભાઈ હર્ષદરાય શાહ	સભ્ય	૩	૩	૬
૧૪.	શ્રી મનસુખલાલ કલ્યાણજી શાહ	સભ્ય	૩	૩	૬
૧૫.	શ્રી સેવંતીલાલ કેશવલાલ શાહ	સભ્ય	૨	૨	૪
૧૬.	શ્રી નવનીતભાઈ ખીમચંદ ડગલી	સભ્ય	૨	૧	૩
૧૭.	શ્રી નટવરલાલ એસ. શાહ	સભ્ય	૨	૧	૩
૧૮.	શ્રી સેવંતિલાલ છોટાલાલ શાહ	સભ્ય	૨	૩	૫
૧૯.	શ્રી શાંતિલાલ ટોકરશી શાહ	સભ્ય	૧	૨	૩
૨૦.	શ્રી કાંતિલાલ મણિલાલ શાહ	સભ્ય	૧	૧	૨
૨૧.	શ્રી માણેકલાલ કેશવલાલ શાહ	સભ્ય	-	૧	૧
૨૨.	શ્રી વિનોદભાઈ ઝેડ. વસા	ટ્રસ્ટી	૩	૨	૫
૨૩.	શ્રી પ્રાણલાલભાઈ કે. દોશી	ટ્રસ્ટી	૨	૨	૪
૨૪.	શ્રીમતી શારદાબેન ઉત્તમલાલ મહેતા	ટ્રસ્ટી	-	૧	૧



વ્યવસ્થાપક સમિતિ :

અહેવાલના વર્ષ દરમિયાન કુલ સભા મળી -૬

તા. ૧-૪-૨૦૦૧ થી ૩૧-૩-૨૦૦૨

અ.નં.	નામ	હોદ્દો	કુલ હાજરી
૧.	શ્રી દીપચંદભાઈ એસ. ગારડી	પ્રમુખ	૩
૨.	શ્રી કીર્તિલાલ કાળીદાસ દોશી	ઉપપ્રમુખ	૬
૩.	શ્રી ખાંતિલાલ ગોકળદાસ શાહ	માનદ મંત્રી	૬
૪.	શ્રી શ્રીકાંતભાઈ એસ. વસા	માનદ મંત્રી	૬
૫.	શ્રી સુબોધભાઈ એસ. ગારડી	માનદ મંત્રી	૬
૬.	શ્રી મહેશભાઈ વાડીલાલ ગાંધી	માનદ કોષાધ્યક્ષ	૪
૭.	શ્રી અરવિંદભાઈ આર. શાહ	માનદ કોષાધ્યક્ષ	૧
૮.	શ્રી અશોકભાઈ કાંતિલાલ કોરા	સભ્ય	૬
૯.	શ્રી કલ્પેશભાઈ વી. શાહ	સભ્ય	-
૧૦.	શ્રી જયંતીલાલ પોપટલાલ શાહ	સભ્ય	-
૧૧.	શ્રી ધનેશભાઈ આર. શાહ	સભ્ય	-
૧૨.	શ્રી કેતનભાઈ વી. લાખાણી	સભ્ય	૬
૧૩.	શ્રી જયંતીલાલ ગોપાળજી શેઠ	સભ્ય	૪
૧૪.	શ્રી કિશોરભાઈ ચતુરદાસ દડીયા	સભ્ય	-
૧૫.	શ્રી જયંતીલાલ મણીલાલ શાહ	સભ્ય	૫
૧૬.	શ્રી શશીકાંત વલ્લભદાસ મહેતા	સભ્ય	૧
૧૭.	શ્રી નરપતભાઈ એલ. સંઘવી	સભ્ય	-
૧૮.	શ્રી પ્રવિણભાઈ અમૃતલાલ શાહ	સભ્ય	૩
૧૯.	શ્રી મહેન્દ્રભાઈ મણીલાલ મહેતા	સભ્ય	-
૨૦.	શ્રી બીપીનભાઈ આર. શાહ	સભ્ય	૧
૨૧.	શ્રી વૃજલાલ દેવચંદ મહેતા	સભ્ય	૧
૨૨.	શ્રી મનોજભાઈ વલ્લભદાસ વોરા	સભ્ય	૩
૨૩.	શ્રી શિવજીભાઈ કુંવરજી વિક્રમશી	સભ્ય	૪

વ્યવસ્થાપક સમિતિમાં હકની રૂએ હાજર રહેતા સભ્યોની હાજરી :

અહેવાલના વર્ષ દરમિયાન કુલ સભા મળી -૬

તા. ૧-૪-૨૦૦૧ થી ૩૧-૩-૨૦૦૨

અનું.	સભ્યોનું નામ	કુલ હાજરી	અનું.	સભ્યોનું નામ	કુલ હાજરી
૧.	શ્રી ચંદુલાલ ભાઈચંદ શાહ	૬	૨૩.	શ્રી રસિકલાલ ભુદરશી શાહ	૧
૨.	શ્રી હિંમતલાલ શાંતીલાલ ગાંધી	૬	૨૪.	શ્રી પ્રવિણ દિપચંદભાઈ પારેખ	૧
૩.	શ્રી વિનોદ જે. વસા	૫	૨૫.	શ્રી હિરાલાલ એલ. મહેતા	૧
૪.	શ્રી પ્રાણલાલ એમ. પરીખ	૪	૨૬.	શ્રી કાંતિલાલ મણિલાલ શાહ	૧
૫.	શ્રી જીતેન્દ્ર જે. ભાભેરા	૪	૨૭.	ડૉ. મણિલાલ બી. શાહ	૨
૬.	શ્રી બિપીનચંદ્ર નરોત્તમદાસ દોશી	૪	૨૮.	શ્રી સેવન્તીલાલ છગનલાલ શાહ	૨
૭.	શ્રી સેવન્તીલાલ છોટાલાલ શાહ	૪	૨૯.	શ્રી ચીમનલાલ હરિલાલ	૨
૮.	શ્રી જયંતિલાલ ખીમચંદ શાહ	૩	૩૦.	શ્રી કે.સી. શાહ	૨
૯.	શ્રી ચંદુલાલ કેશવલાલ શાહ	૩	૩૧.	શ્રી વિનોદ જેડ. વસા	૨
૧૦.	શ્રી મનસુખલાલ કે. શાહ	૪	૩૨.	શ્રી પ્રાણલાલ કે. દોશી	૨
૧૧.	શ્રી સેવન્તીલાલ કેશવલાલ શાહ	૩	૩૩.	શ્રી શાંતિલાલ ટી. શાહ	૨
૧૨.	શ્રી જવાહરલાલ મોતીલાલ શાહ	૩	૩૪.	શ્રી પ્રશાંત બીપીનચંદ્ર શાહ	૧
૧૩.	શ્રી ચંપકલાલ એમ. શાહ	૪	૩૫.	શ્રી નવનીતભાઈ કે. ડગલી	૧
૧૪.	શ્રી ગિરીષભાઈ હર્ષદરાય શાહ	૪	૩૬.	શ્રી વિનુભાઈ યુ. શાહ	૧
૧૫.	શ્રી અરૂણ બાબુલાલ શાહ	૨	૩૭.	શ્રી ધનસુખલાલ કે. શાહ	૧
૧૬.	શ્રી માણેકલાલ કે. શાહ	૧	૩૮.	શ્રી સુરેશભાઈ પી. મહેતા	૧
૧૭.	શ્રી દિનેશભાઈ જે. કુવાડીયા	૨	૩૯.	શ્રી નટવરલાલ એસ. શાહ	૧
૧૮.	શ્રી રમણીકલાલ પ્રેમચંદ શાહ	૨	૪૦.	શ્રી શારદાબેન યુ. મહેતા	૧
૧૯.	શ્રી જયસુખલાલ ચંપકલાલ વોરા	૩	૪૧.	શ્રી ચંદ્રકુમાર જે. શાહ	૧
૨૦.	શ્રી જયંતિલાલ સી. શાહ	૩	૪૨.	શ્રી દામજીભાઈ કે. છેડા	૧
૨૧.	શ્રી પ્રકાશભાઈ પી. જવેરી	૩	૪૩.	શ્રી સારાભાઈ સી. જવેરી	૧
૨૨.	શ્રી ચંપકલાલ ગીરધરલાલ વોરા	૧	૪૪.	શ્રી રશ્મીકાંત દીપચંદભાઈ ગારડી	૧

૬.૩ શ્રી મહાવીર જૈન વિદ્યાલય ટ્રસ્ટ-ટ્રસ્ટીઓ

આ સંસ્થાના બંધારણ અને ધારાધોરણની કલમ ૮૯(૨) પ્રમાણે શ્રી મહાવીર જૈન વિદ્યાલયની સામાન્ય સમિતિના સભ્યો સંસ્થાના ટ્રસ્ટીઓની ચૂંટણી ૬ વર્ષે કરે છે - થાય છે.

સને ૨૦૦૧-૨૦૦૨ વર્ષમાં નીચેના સભ્યો ટ્રસ્ટીઓ તરીકે કાર્યરત છે.

- |    |                             |                     |
|----|-----------------------------|---------------------|
| ૧. | શ્રી કીર્તિલાલ કાળીદાસ દોશી | ચેરમેન ટ્રસ્ટ બોર્ડ |
| ૨. | શ્રી પ્રાણલાલ કાનજીભાઈ દોશી | ટ્રસ્ટી             |



- |                                    |         |
|------------------------------------|---------|
| ૩. શ્રી વિનોદભાઈ ઝવેરચંદ વસા       | ટ્રસ્ટી |
| ૪. શ્રીમતી શારદાબેન ઉત્તમલાલ મહેતા | ટ્રસ્ટી |
| ૫. શ્રી ખાંતીલાલ ગોકળદાસ શાહ       | ટ્રસ્ટી |

અહેવાલના વર્ષ દરમિયાન ટ્રસ્ટીઓની કુલ ત્રણ સભાઓ મળી હતી.

#### ૬.૪ શ્રી મહાવીર જૈન વિદ્યાલય - જિનાગમ પ્રકાશન ટ્રસ્ટ :

જૈન ધર્મ પાસે અમૂલ્ય સાહિત્ય વારસો અને આગમ ગ્રંથો છે આવા અમૂલ્ય ગ્રંથોના પ્રકાશન માટે સને ૧૯૭૦થી જિનાગમ પ્રકાશન ટ્રસ્ટની સ્થાપના કરવામાં આવી છે. તેના ટ્રસ્ટીઓની ચૂંટણી દર ૬ વર્ષે શ્રી મહાવીર જૈન વિદ્યાલયની સામાન્ય સમિતિના સભ્યો કરે છે.

સને ૨૦૦૧-૨૦૦૨ વર્ષમાં નીચેના સભ્યો ટ્રસ્ટીઓ તરીકે કાર્યરત છે.

- |                                 |         |
|---------------------------------|---------|
| ૧. શ્રી શ્રીકાંતભાઈ સાકરચંદ વસા | ચેરમેન  |
| ૨. શ્રી પ્રાણલાલ કાનજીભાઈ દોશી  | ટ્રસ્ટી |
| ૩. શ્રી ચંદુલાલ ભાયચંદ શાહ      | ટ્રસ્ટી |
| ૪. શ્રી નવનીતભાઈ ખીમચંદ ડગલી    | ટ્રસ્ટી |
| ૫. શ્રી અશોકભાઈ કાંતિલાલ કોરા   | ટ્રસ્ટી |

વર્ષ દરમિયાન ટ્રસ્ટના ટ્રસ્ટીઓની કુલ બે સભાઓ મળી હતી.

#### ૬.૫ શ્રી મહાવીર જૈન વિદ્યાલય - જિનાલય ટ્રસ્ટ :

શ્રી મહાવીર જૈન વિદ્યાલયના પાયાના સિદ્ધાંતોમાં જિનપૂજા એક મૂળભૂત સિદ્ધાંત છે અને સંસ્થાની શાખાઓમાં આ નિયમ પળાય છે. વિદ્યાલયના દેરાસરજીના વહીવટ અને સંચાલન માટે સને ૧૯૭૦થી જિનાલય ટ્રસ્ટની સ્થાપના કરવામાં આવી છે. તેના ટ્રસ્ટીઓની ચૂંટણી દર ૬ વર્ષે શ્રી મહાવીર જૈન વિદ્યાલયની સામાન્ય સમિતિ કરે છે.

સને ૨૦૦૧-૨૦૦૨ વર્ષ માટે નીચેના સભ્યો ટ્રસ્ટીઓ તરીકે કાર્યરત છે.

- |                                |         |
|--------------------------------|---------|
| ૧. શ્રી ખાંતીલાલ ગોકળદાસ શાહ   | ચેરમેન  |
| ૨. શ્રી પ્રાણલાલ કાનજીભાઈ દોશી | ટ્રસ્ટી |
| ૩. શ્રી ચંદુલાલ ભાયચંદ શાહ     | ટ્રસ્ટી |
| ૪. શ્રી સેવંતીલાલ છગનલાલ શાહ   | ટ્રસ્ટી |
| ૫. શ્રી નવનીતભાઈ ખીમચંદ ડગલી   | ટ્રસ્ટી |

અહેવાલના વર્ષ દરમિયાન ટ્રસ્ટની કુલ ત્રણ સભાઓ મળી હતી.

#### ૬. ૬ શાખા સમિતિઓ તથા ઉપસમિતિઓ : સને ૨૦૦૧-૨૦૦૨

સંસ્થાના બંધારણ અને ધારાધોરણની કલમ ૩૧ અને ૩૭ની જોગવાઈ મુજબ સ્થાનિક શાખા સમિતિ-શાખાઓના દિન-પ્રતિદિન કામકાજ ઉપર નિયંત્રણ અને દેખરેખ રાખવા તેમજ શાખાનું કામકાજ સુચારુપણે ચાલે તે માટે કરવામાં આવે છે. તથા અન્ય મહત્વના કામકાજ માટે ઉપ-સમિતિઓ રચવામાં આવે છે. અહેવાલના વર્ષ દરમિયાન નીચે મુજબની શાખા સમિતિઓ અને ઉપસમિતિઓ કાર્યરત હતી.

#### શાખા સમિતિઓ :-

##### ૧. શ્રી વાડીલાલ સારાભાઈ વિદ્યાર્થીગૃહ, મુંબઈ અને સી.પી. ટેંક, મુંબઈ

- |                              |        |                               |      |
|------------------------------|--------|-------------------------------|------|
| ૧. શ્રી ચંપકલાલ મંગળદાસ શાહ  | મંત્રી | ૫. શ્રી સેવંતીલાલ છગનલાલ શાહ  | સભ્ય |
| ૨. શ્રી માણેકલાલ કેશવલાલ શાહ | મંત્રી | ૬. શ્રી સેવંતીલાલ છોટાલાલ શાહ | સભ્ય |
| ૩. શ્રી ડૉ. મણિલાલ બી. શાહ   | સભ્ય   | ૭. શ્રી ધીરજલાલ દીપચંદ શાહ    | સભ્ય |
| ૪. શ્રી ચંદુલાલ ભાયચંદ શાહ   | સભ્ય   |                               |      |

##### ૨. આચાર્ય શ્રી વિજયવલ્લભસૂરીશ્વરજી જન્મશતાબ્દી વિદ્યાર્થીગૃહ, જૂહુ ગલી, અંધેરી

- |                               |        |                              |      |
|-------------------------------|--------|------------------------------|------|
| ૧. શ્રી મનસુખભાઈ કલ્યાણજી શાહ | મંત્રી | ૫. શ્રી નવનીતભાઈ ખીમચંદ ડગલી | સભ્ય |
| ૨. શ્રી જયંતિલાલ છોટાલાલ શાહ  | મંત્રી | ૬. શ્રી રસિકભાઈ ભૂદરશી શાહ   | સભ્ય |
| ૩. શ્રી જશવંતલાલ સવચંદ વોરા   | સભ્ય   | ૭. શ્રી અરૂણભાઈ બાબુલાલ શાહ  | સભ્ય |
| ૪. ડૉ. લીલાચંદ દામોદરદાસ શાહ  | સભ્ય   |                              |      |

##### ૩. શ્રી મહાવીર જૈન વિદ્યાલય (શ્રી ભારત જૈન વિદ્યાલય) પૂના

- |                                 |        |                            |      |
|---------------------------------|--------|----------------------------|------|
| ૧. શ્રી વિજેન્દ્ર સુમતિલાલ પટણી | મંત્રી | ૫. શ્રી ગજેન્દ્ર એસ. જૈન   | સભ્ય |
| ૨. શ્રી યુવરાજ શાંતિલાલ શાહ     | મંત્રી | ૬. શ્રી વિલાસ જે. શાહ      | સભ્ય |
| ૩. શ્રી શરદભાઈ બાબુલાલ શાહ      | સભ્ય   | ૭. શ્રી કમલેશ સી. મોતીવાલે | સભ્ય |
| ૪. શ્રી ધનપાલ સુભાષભાઈ મહેતા    | સભ્ય   |                            |      |

##### ૪. શ્રી ભોળાભાઈ જેસીંગભાઈ વિદ્યાર્થીગૃહ, અમદાવાદ

- |                             |        |                             |      |
|-----------------------------|--------|-----------------------------|------|
| ૧. શ્રી ગૌતમભાઈ સાકરચંદ શાહ | મંત્રી | ૫. શ્રી ચીમનલાલ નગીનદાસ શાહ | સભ્ય |
| ૨. શ્રી કલ્પેશભાઈ વી. શાહ   | મંત્રી | ૬. શ્રી ડી. સી. ગાંધી       | સભ્ય |
| ૩. શ્રી સુધીરભાઈ યુ. મહેતા  | સભ્ય   | ૭. શ્રી અનિલભાઈ એસ. ગાંધી   | સભ્ય |
| ૪. ડૉ. પ્રમોદભાઈ સી. શાહ    | સભ્ય   |                             |      |

##### ૫. શ્રી લેહેરચંદ ઉત્તમચંદ વિદ્યાર્થીગૃહ, વડોદરા

- |                             |        |                                 |      |
|-----------------------------|--------|---------------------------------|------|
| ૧. શ્રી બિપિનભાઈ આર. શાહ    | મંત્રી | ૫. શ્રી રતિલાલ સી. શાહ          | સભ્ય |
| ૨. ડૉ. શૈલેષ જે. શાહ        | મંત્રી | ૬. શ્રી પ્રો. ભુવન એસ. પારેખ    | સભ્ય |
| ૩. શ્રી દીપકભાઈ જે. શાહ     | સભ્ય   | ૭. શ્રી પ્રો. અમૃતલાલ એસ. મંડોત | સભ્ય |
| ૪. શ્રી ભુપેન્દ્ર એન. મકાતી | સભ્ય   |                                 |      |



૬. શ્રી લેહેરચંદ ઉત્તમચંદ વિદ્યાર્થીગૃહ, વલ્લભ વિદ્યાનગર
- |                           |        |                              |      |
|---------------------------|--------|------------------------------|------|
| ૧. શ્રી જયંતિલાલ એમ. દોશી | મંત્રી | ૫. શ્રી સૌભાગ્યચંદ્ર કે. શાહ | સભ્ય |
| ૨. શ્રી નરપતલાલ એલ. સંઘવી | મંત્રી | ૬. શ્રી ધીરેનભાઈ આર. સંઘવી   | સભ્ય |
| ૩. શ્રી નલીનભાઈ એચ. શાહ   | સભ્ય   | ૭. શ્રી કીર્તિભાઈ પી. શાહ    | સભ્ય |
| ૪. શ્રી હસમુખભાઈ સી. શાહ  | સભ્ય   |                              |      |
૭. શ્રી મણિલાલ દુર્લભજી વિદ્યાર્થીગૃહ, ભાવનગર
- |                           |        |                              |      |
|---------------------------|--------|------------------------------|------|
| ૧. શ્રી સવાઈલાલ આર. પારેખ | મંત્રી | ૫. શ્રી ડૉ. પંકજભાઈ એ. શાહ   | સભ્ય |
| ૨. શ્રી વસંતલાલ ડી. શેઠ   | મંત્રી | ૬. શ્રી જીતેન્દ્રભાઈ ડી. શેઠ | સભ્ય |
| ૩. શ્રી મનમોહન એફ. તંબોલી | સભ્ય   | ૭. શ્રી રજનીભાઈ સી. પારેખ    | સભ્ય |
| ૪. શ્રી મનુભાઈ એન. શેઠ    | સભ્ય   |                              |      |
૮. શ્રીમતી શારદાબેન ઉત્તમલાલ મહેતા કન્યા છાત્રાલય, અમદાવાદ
- |                                    |        |                                    |      |
|------------------------------------|--------|------------------------------------|------|
| ૧. શ્રીમતી શારદાબેન ઉત્તમલાલ મહેતા | મંત્રી | ૫. શ્રીમતી ભાવનાબેન બીપીનચંદ્ર શાહ | સભ્ય |
| ૨. શ્રીમતી પદ્માબેન ફરિયા          | મંત્રી | ૬. શ્રીમતી અનસુયાબેન બી. દલાલ      | સભ્ય |
| ૩. શ્રીમતી ભારતીબેન આર. શાહ        | સભ્ય   | ૭. શ્રીમતી મીનાબેન ડી. મોદી        | સભ્ય |
| ૪. શ્રીમતી અનિતાબેન એસ. મહેતા      | સભ્ય   |                                    |      |
૯. ડૉ. ચાવંતરાજ પી. જૈન અને શ્રીમતી સંપુર્ણાબેન જૈન વિદ્યાર્થીગૃહ, ઉદયપુર
- |                             |        |                         |      |
|-----------------------------|--------|-------------------------|------|
| ૧. શ્રી બાબુલાલજી એચ. બાફના | મંત્રી | ૫. શ્રી મોહનસીંઘજી દલાલ | સભ્ય |
| ૨. શ્રી મહાવીરચંદજી રાંકા   | મંત્રી | ૬. શ્રી રાજ લોઢા        | સભ્ય |
| ૩. શ્રી ધરમચંદજી જૈન        | સભ્ય   | ૭. શ્રી અનિલભાઈ શાહ     | સભ્ય |
| ૪. શ્રી ગણપતસીંઘજી કોઠારી   | સભ્ય   |                         |      |

અન્ય સમિતિઓ

૧. દેવકરણ મેન્સન સમિતિ
- |                             |        |                              |      |
|-----------------------------|--------|------------------------------|------|
| ૧. શ્રી સુબોધરત્ન સી. ગારડી | સંવાહક | ૪. શ્રી વિનોદભાઈ ઝવેરચંદ વસા | સભ્ય |
| ૨. શ્રી કીર્તિલાલ કે. દોશી  | સભ્ય   | ૫. શ્રી ખાંતિલાલ ગોકળદાસ શાહ | સભ્ય |
| ૩. શ્રી પ્રાણલાલ કે. દોશી   | સભ્ય   | ૬. શ્રી અરવિંદભાઈ રતિલાલ શાહ | સભ્ય |
૨. શ્રી મહાવીર જૈન વિદ્યાલય પ્રોપર્ટી ડેવલપમેન્ટ સમિતિ
- |                                |        |                                |      |
|--------------------------------|--------|--------------------------------|------|
| ૧. શ્રી કીર્તિલાલ કાળીદાસ દોશી | સભ્ય   | ૬. શ્રી ભૂપેન્દ્રભાઈ પત્રાવાલા | સભ્ય |
| ૨. શ્રી સુબોધરત્ન સી. ગારડી    | સંવાહક | ૭. શ્રી ગીરીશભાઈ એચ. શાહ       | સભ્ય |
| ૩. શ્રી શ્રીકાંતભાઈ એસ. વસા    | સભ્ય   | ૮. શ્રી સેવંતીલાલ છોટાલાલ શાહ  | સભ્ય |
| ૪. શ્રી વિનોદભાઈ ઝ. વસા        | સભ્ય   | ૯. શ્રી દિનેશભાઈ જે. કુવાડીયા  | સભ્ય |
| ૫. શ્રી મહેશભાઈ વી. ગાંધી      | સભ્ય   |                                |      |
૩. શ્રી લોન રિફંડ સમિતિ
- |                                 |         |  |  |
|---------------------------------|---------|--|--|
| ૧. શ્રી ખાંતિલાલ ગોકળદાસ શાહ    | કન્વીનર |  |  |
| ૨. શ્રી નવનીતભાઈ ખીમચંદભાઈ ડગલી |         |  |  |
| ૩. શ્રી સેવંતીલાલ છોટાલાલ શાહ   |         |  |  |

૪. ઈન્વેસ્ટમેન્ટ કમિટિ
- |                            |         |  |  |
|----------------------------|---------|--|--|
| ૧. શ્રી કીર્તિભાઈ કે. દોશી |         |  |  |
| ૨. શ્રી ખાંતિલાલ જી. શાહ   | કન્વીનર |  |  |
| ૩. શ્રી અરવિંદભાઈ આર. શાહ  |         |  |  |
૫. શ્રી સારાભાઈ મગનલાલ મોદી લોન સ્કોલરશીપ ફંડ તેમજ
૬. શ્રી સારાભાઈ મગનલાલ મોદી ઉચ્ચ અભ્યાસ શિષ્યવૃત્તિ ટ્રસ્ટ ફંડ
- |                              |      |                               |        |
|------------------------------|------|-------------------------------|--------|
| ૧. શ્રી દીપચંદભાઈ મગનલાલ શાહ | સભ્ય | ૩. શ્રી મહેશભાઈ વાડીલાલ ગાંધી | સભ્ય   |
| ૨. શ્રી કાંતીલાલ એમ. શાહ     | સભ્ય | ૪. શ્રી જમનાદાસ સારાભાઈ મોદી  | મંત્રી |
૭. શ્રી ખેડા જૈન વિદ્યાર્થી ઉચ્ચ શિક્ષણ લોન સ્કોલરશીપ ફંડ :
- |                              |      |                                |        |
|------------------------------|------|--------------------------------|--------|
| ૧. શ્રી દીપચંદભાઈ મગનલાલ શાહ | સભ્ય | ૩. શ્રી અશોકભાઈ કાન્તીલાલ કોરા | મંત્રી |
| ૨. શ્રી વિનોદભાઈ રમણલાલ શાહ  | સભ્ય |                                |        |
- ૮.૭ શ્રી વાડીલાલ સારાભાઈ વિદ્યાર્થીગૃહ, ગોવાલીયા ટેન્ક, મુંબઈ નવનિર્માણ :-

શ્રી મહાવીર જૈન વિદ્યાલયનું ગોવાલીયા ટેન્ક સ્થિત શ્રી વાડીલાલ સારાભાઈ વિદ્યાર્થીગૃહના મકાન નવનિર્માણ બાબતના આપણા સઘન પ્રયાસો છેલ્લાં ચાર વર્ષથી ચાલે છે. અનેક મીટીંગો અને ચર્ચાઓ બાદ ભાડુઆત, દુકાનદારોએ એગ્રીમેન્ટ સહી કર્યું. પરંતુ રજીસ્ટ્રેશન વખતે હોસ્ટેલ બિલ્ડીંગના નવનિર્માણ બાદ જે મ્યુનિસિપલ ટેકસીસમાં દુકાનદાર, ભાડુઆતોની જગ્યામાં તીવ્ર વધારો થવાનો છે તે તેઓ ભોગવવા તૈયાર ન હતા અને તેઓએ ચર્ચા દરમ્યાન જણાવ્યું કે મ્યુનિસિપલ ટેકસમાં થનારો વધારો મકાન માલિક એટલે કે વિદ્યાલય ભોગવે અને આ વિવાદમાં એગ્રીમેન્ટોનું રજીસ્ટ્રેશન થઈ ન શક્યું.

આ બાબતમાં સતત ચિંતિત રહેતા પ્રમુખશ્રી દીપચંદભાઈ એસ. ગારડીએ જણાવ્યું કે આપણે ૪, ૫ અને ૬ નંબરના ભાડુઆતી મકાનોના તથા હોસ્ટેલ બિલ્ડીંગ એમ સંપૂર્ણ સંકુલનો વિકાસ કરીએ તો વિદ્યાલયને સારો આર્થિક ફાયદો થાય. તેઓશ્રીએ વધુમાં જણાવ્યું કે આપણે સંપૂર્ણ સંકુલના વિકાસ માટે આગળ વધવું જોઈએ તે આપણા માટે લાભદાયક છે. શ્રી વિમલભાઈ એમ. શાહે પણ વિદ્યાલયના ગોવાલીયા ટેન્ક સ્થિત મકાનોના સંપૂર્ણ સંકુલનો વિકાસ કરવાના પ્રમુખશ્રી દીપચંદભાઈના સૂચનને ટેકો આપ્યો. આમ શ્રી વા. સા. વિદ્યાર્થીગૃહ તથા બીજા ભાડુઆતી મકાન નં. ૪, ૫ અને ૬ એમ સંપૂર્ણ સંકુલના વિકાસનો નિર્ણય કરવામાં આવ્યો. જેને અમલમાં મુકવાથી વિદ્યાલયને સારો ફાયદો થાય. વિદ્યાલયના સક્રિય વ્યવસ્થાપક સમિતિના સભ્યોને આ નિર્ણયની જાણ કરી સભ્યશ્રીઓ પાસેથી આ કામમાં રસ ધરાવતાં સારા ડેવલપરો/બિલ્ડરોની યાદી/નામો મંગાવવામાં આવ્યા. સંસ્થાના પ્રમુખશ્રી દીપચંદભાઈ એસ. ગારડીને બિલ્ડરો/ડેવલપર્સ સાથે ચર્ચા વિચારણા કરીને વિદ્યાલયના ગોવાલીયા ટેન્ક સ્થિત સંપૂર્ણ સંકુલના વિકાસની દરખાસ્ત બાબત નિર્ણય લેવાની આખરી સત્તા આપવામાં આવી. સંસ્થાના પ્રમુખશ્રીએ પણ આ બાબતમાં ખૂબ જ રસ લઈ વિદ્યાલયના ગોવાલીયા ટેન્ક સ્થિત મકાનોના સંકુલના સંપૂર્ણ વિકાસ માટે સારા બિલ્ડરો/ડેવલપર્સ સાથે ચર્ચાઓ જાળવી રાખી છે, આશા છે કે ટુંક સમયમાં આપણને આ બાબતમાં પ્રમુખશ્રી તરફથી શુભ સમાચારો મળશે.



૭. વહીવટી

મુખ્ય કાર્યાલય

અનુ.	નામ	હોદ્દો
૧.	શ્રી તરુણભાઈ ઝવેરીલાલ મહેતા	ડેપ્યુટી રજીસ્ટ્રાર અહેવાલનો સમય
૨.	શ્રી જયંતીલાલ અમરચંદ પારેખ	એક્ઝીક્યુટીવ ”
૩.	શ્રી કનુભાઈ ચીમનલાલ શાહ	આસી. રજીસ્ટ્રાર ”
૪.	શ્રી અમૂલભાઈ સવાઈલાલ શાહ	આસી. એકાઉન્ટન્ટ ”

આ ઉપરાંત નીચે મુજબના કર્મચારીગણ મુખ્ય કાર્યાલયમાં કાયમી કાર્યરત છે.

મદદનીશ	ચાર	પટાવાળા	ચાર
ગુજરાતી કોમ્પ્યુટર ઓપરેટર	એક	સફાઈ કામદાર	બે

શ્રી શામળદાસ ગાંધી માર્ગ (પ્રિન્સેસ સ્ટ્રીટ), દેવકરણ મેન્શન સ્થિત કાર્યાલયમાં નીચે પ્રમાણે કર્મચારીગણ કાયમી કાર્યરત છે.

અનુ.	નામ	હોદ્દો
૧.	શ્રી સંદીપભાઈ ડાહ્યાભાઈ સોલંકી	સીવીલ એન્જિનીયર
૨.	શ્રી મધુકર તાનાજી રેડેકર	બીલ કલેક્ટર

પટાવાળા / પંપ ઓપરેટર એક સફાઈ કામદાર ત્રણ વોચમેન એક વહીવટ, સાફ સફાઈ તેમજ ભાડા વસુલીનું કામ આ કર્મચારીવર્ગ સરસ રીતે પાર પાડે છે.

૭.૨ વિદ્યાર્થીગૃહો/ કન્યા છાત્રાલય

વિદ્યાર્થીઓ/ વિદ્યાર્થિનીઓ તેમના અભ્યાસમાં બરાબર ધ્યાન આપી, નિયમ પાલન કરી શિસ્તબદ્ધ રહી પોતાનું ધાર્મિક, નૈતિક તેમજ ઉત્તમ સામાજિક વર્તન કરે તે ઉપર ધ્યાન આપી તેને પ્રોત્સાહિત કરે તે માટે સંસ્થાની દરેક શાખામાં શિક્ષણોન્મુખ અભિગમ ધરાવતાં કાર્યકુશળ ગૃહપતિ/ ગૃહમાતાની નિમણૂક કરેલ છે. ભવિષ્યમાં નાગરિક ઘડતરમાં તેઓ પોતાનો ઉત્તમોત્તમ ફાળો આપી રહેલ છે.

શાખાનું નામ	ગૃહપતિ/ગૃહમાતાનું નામ
ગોવાલિયા ટેંક, સી.પી. ટેંક, મુંબઈ અંધેરી	શ્રી ભુપતભાઈ રા. જોશી અહેવાલનો સમય
પૂના	શ્રી વસંતભાઈ કે. શાહ ”
ભાવનગર	શ્રી ગુણવંતભાઈ રામાણી ”
વલ્લભ વિદ્યાનગર	શ્રી નીતિનભાઈ આઈ. ભાયાણી, આસી. ગૃહપતિ ”
વડોદરા	શ્રી કલ્યાણમલ ત્રિલોકચંદ યૌધરી ”
અમદાવાદ	શ્રી ઈન્દ્રવદન કાપડીયા ”
કન્યા છાત્રાલય, અમદાવાદ	શ્રી રોકેશભાઈ શાહ (તા. ૧-૧૦-૨૦૦૧થી ઈન્ચાર્જ ગૃહપતિ) ”
ઉદયપુર	શ્રીમતી નિરંજનાબેન એચ. શાહ ”
	શ્રી બંસીલાલ સેન ”

શ્રી જયેન્દ્રભાઈ આર. શાહ ગૃહપતિ, અમદાવાદ શાખામાંથી પોતાના અંગત કારણોસર છૂટા થયા છે. તેમની સેવાઓની સંસ્થાએ નોંધ લીધી છે.

૭.૩ દેવકરણ મેન્શન

શ્રી મહાવીર જૈન વિદ્યાલયની સ્થાપનામાં જેણે સિંહ ફાળો આપ્યો છે તેવા શિક્ષણપ્રેમી દાનવીર શેઠશ્રી દેવકરણ મુળજીભાઈ સંઘવી તરફથી મુંબઈની મધ્યમાં પ્રતિષ્ઠિત વિસ્તાર એવા પ્રિન્સેસ સ્ટ્રીટમાં “દેવકરણ મેન્શન” નામનું દસ બીલ્ડીંગનું સંકુલ મળેલ છે. ત્યાં રાષ્ટ્રીયકૃત બેંકો-દવા બજારના પ્રતિષ્ઠિત વેપારીઓ તેમજ પેઢીઓ અને સામાજિક સંસ્થાના કાર્યાલય આપણા માનનીય ભાડુતો છે. સંસ્થાની સારી આવકનું સાધન દેવકરણ મેન્શન છે.

દેવકરણ મેન્શન એક વિશાળ સંકુલ હોવાથી તેના અનેકવિધ પ્રશ્નો પણ છે તેના નિરાકરણ માટે તેમજ સુયોગ્ય રીતે વહીવટ ચાલે તે માટે દેવકરણ મેન્શન સમિતિ યોગ્ય નિર્ણયો અવારનવાર લે છે અને કર્મચારીવર્ગને યોગ્ય માર્ગદર્શન પુરું પાડે છે.

૭.૪ પરદેશથી સંસ્થાને મળતું દાન

શ્રી મહાવીર જૈન વિદ્યાલય ચેરીટેબલ ટ્રસ્ટ હેઠળ રજીસ્ટર થયેલ છે. નિયમ મુજબ સંસ્થાને પરદેશથી મળતા દાન માટે જરૂરી પરવાનગી લેવાની હોય છે. તે માટે તા. ૧૦-૧-૧૯૯૬નાં રોજ ભારત સરકારને અરજી કરેલ હતી. ભારત સરકારે તા. ૬-૧૦-૧૯૯૭નાં પત્ર નં. II/21022/68(17)/96-FVRA III અન્વયે પરદેશથી મળતાં દાન માટે સંસ્થાને F.C.R.A. 1976 હેઠળ નોંધણી કરેલ છે અને F.C.R.A. રજી. નં. 0838780601 Dt. 6th OCT. 1997માં મળેલ છે. આ મંજૂરી અન્વયે જરૂરી હિસાબો તૈયાર કરી, સમયસર ઓડિટ કરાવી ભારત સરકારના ગૃહ મંત્રાલયને નિયમિત મોકલવામાં આવે છે.

આ મંજૂરી અને સગવડનો લાભ લઈ આપણા પરદેશ વસતાં ભુતપૂર્વ વિદ્યાર્થીઓ, શુભેચ્છકો, તેમજ સંસ્થા માટે ભલી લાગણી ધરાવતાં ભાઈઓ તરફથી સંસ્થાને પરદેશ-ચલણ (Foreign Exchange)ના રૂપમાં દાન મળે છે. આજ સુધી મળેલ દાનની વિગતો નીચે મુજબ છે.

વર્ષ	પરદેશી ચલણ	રૂપિયા
૩૧-૩-૨૦૦૧ સુધી	ડોલર્સ ૪,૩૯,૧૯૦.૭૪	રૂ. ૧,૬૬,૩૯,૪૨૩.૩૫
	પાઉન્ડ ૮૦,૯૫૧.૬૨	રૂ. ૫૫,૨૧,૧૬૩.૦૦
	<b>કુલ</b>	<b>રૂ. ૨,૨૧,૬૦,૫૮૬.૩૫</b>
૧-૪-૨૦૦૧ થી ૩૧-૩-૨૦૦૨	ડોલર્સ ૬,૩૫૧.૦૦	રૂ. ૩,૦૨,૫૧૦.૦૦
૩૧-૩-૨૦૦૨ સુધી	ડોલર્સ ૪,૪૫,૫૪૧.૭૪	રૂ. ૧,૬૯,૪૧,૯૩૩.૫૦
	પાઉન્ડ ૮૦,૯૫૧.૬૨	રૂ. ૫૫,૨૧,૧૬૩.૦૦
	<b>કુલ</b>	<b>રૂ. ૨,૨૪,૬૩,૦૯૬.૫૦</b>



**૮.૧ વાર્ષિક હિસાબ**

સંસ્થાના સને ૨૦૦૧-૨૦૦૨ના (તા. ૧-૪-૨૦૦૧ થી તા. ૩૧-૩-૨૦૦૨) સુધીના ઓડિટ કરેલા હિસાબો ઉપરથી ઓડિટરે તૈયાર કરેલ સરવૈયું અને આવક ખર્ચના હિસાબો તારીખ ૧૩-૧૦-૨૦૦૧નાં રોજ યોજાયેલ વાર્ષિક સામાન્ય સભામાં પસાર થયા હતાં તે અહેવાલના અંતે છાપ્યાં છે. વર્ષ દરમ્યાન ખર્ચ કરતાં આવકનો વધારો રૂ. ૨૦,૪૨,૦૮૪/-, આવક કરતાં ખર્ચ ખાતુ રૂ. ૨૮,૮૮,૮૫૩/- ની પૂરાંત દર્શાવે છે.

**૮.૨ સને ૨૦૦૨-૨૦૦૩નું અંદાજપત્ર**

સને ૨૦૦૨-૨૦૦૩ (તા. ૧-૪-૨૦૦૨ થી તા. ૩૧-૩-૨૦૦૩)ના વર્ષનું અંદાજપત્ર વ્યવસ્થાપક સમિતિએ તા. ૮-૮-૨૦૦૧નાં રોજ તેમજ વાર્ષિક સામાન્ય સભાએ તા. ૧૩-૧૦-૨૦૦૧નાં રોજ પસાર કરેલ છે. તે મુજબ આવક કરતાં ખર્ચનો વધારો રૂ. ૧૪,૩૦,૦૦૦/- દર્શાવે છે.

**૮.૩ સને ૨૦૦૩-૨૦૦૪નું અંદાજપત્ર**

સને ૨૦૦૩-૨૦૦૪ (તા. ૧-૪-૨૦૦૩ થી તા. ૩૧-૩-૨૦૦૪)ના વર્ષનું અંદાજપત્ર વ્યવસ્થાપક સમિતિએ તા. ૧૧-૮-૨૦૦૨નાં રોજ તેમજ વાર્ષિક સામાન્ય સભાએ તા. ૨૩-૧૧-૨૦૦૨નાં રોજ પસાર કરેલ છે. તે મુજબ ખર્ચ કરતાં આવક કરતાં ખર્ચનો વધારો રૂ. ૨૫,૬૦,૦૦૦/- દર્શાવે છે. જેમા ગોવાલીયા ટેંક ખાતેના મકાનના તથા અંધેરી શાખાનાં નવિનીકરણની જોગવાઈ સામેલ છે. અંદાજપત્ર આ અહેવાલના અંતે છાપ્યું છે.

**૮.૪ નવા સભ્યોને આવકાર તા. ૧-૪-૨૦૦૧ થી તા. ૩૧-૩-૨૦૦૨**

અહેવાલના વર્ષ દરમ્યાન નીચેના ભાઈઓ/બહેનો તરફથી સભ્યપદ સ્વિકારવા વિનંતી મળતાં તેઓનું સભ્યપદ સ્વિકારી સંસ્થાના વિશાળ પરિવારમાં તેમનું હાર્દિક સ્વાગત કરવામાં આવ્યું.

**હિતવર્ધક**

૧. શ્રી કમુબેન ચિનુભાઈ શાહ
૨. શ્રી દલીચંદ વનેચંદ મહેતા
૩. સ્વ. લલીતાબેન કિર્તીલાલ પરીખ  
હસ્તે : શ્રી એસ. કે. પરીખ
૪. સ્વ. કિર્તીલાલ મલુકચંદ પરીખ  
હસ્તે : શ્રી એસ. કે. પરીખ
૫. શ્રી ખીમજી કુંવરજી ટ્રસ્ટ  
પ્રતિનિધિ : શ્રી શીવજીભાઈ કુંવરજી વિકમશી
૬. શ્રી મહેચ્છા ટ્રસ્ટ  
પ્રતિનિધિ : શ્રી વિમલભાઈ એમ. શાહ

**પેટ્રન (આશ્રયદાતા)**

૧. શ્રી મેઘજીભાઈ નરશી ગોસર
૨. શ્રી ચંદ્રકુમાર જયંતિલાલ શાહ
૩. શ્રી રમેશભાઈ વી. શાહ
૪. શ્રી નિલીમાબેન સુભાષભાઈ ગારડી
૫. શ્રી પ્રદીપભાઈ ભાઈચંદ મહેતા
૬. શ્રીમતી અરૂણાબેન પ્રદીપભાઈ મહેતા

૭. શ્રી જીનેશ પ્રદીપભાઈ મહેતા
૮. શ્રી મહેન્દ્રભાઈ છોટાલાલ મોદી
૯. શ્રીમતી જયશ્રીબેન મહેન્દ્રભાઈ મોદી
૧૦. શ્રી સચીનભાઈ મહેન્દ્રભાઈ મોદી
૧૧. શ્રી રાજનભાઈ શાહ
૧૨. શ્રીમતી નીતાબેન રાજનભાઈ શાહ
૧૩. શ્રી જયપ્રકાશ શાંતિલાલ વોરા
૧૪. શ્રી શિતલબેન રોહિતભાઈ ગારડી
૧૫. શ્રી હર્ષ રોહિતભાઈ ગારડી
૧૬. શ્રી મુકેશભાઈ મગનલાલ દોશી ચેરીટેબલ ટ્રસ્ટ  
પ્રતિનિધિ : શ્રી મુકેશભાઈ એમ. દોશી

**કન્યા છાત્રાલય (આદ્ય સંસ્થાપક)**

૧. સ્વ. અજીતકુમાર શાંતિલાલ ગાંધી  
હસ્તે : શ્રી રાકેશભાઈ અજીતભાઈ ગાંધી

**શુભેચ્છક**

૧. શ્રી રમણીકલાલ મગનલાલ શાહ

**આજીવન સભ્યો**

૧. શ્રી જીનેન્દ્રભાઈ બાબુલાલ શાહ
  ૨. શ્રી ધનપાલ સુભાષભાઈ મહેતા
  ૩. શ્રી જતીન કીર્તિકુમાર શાહ
  ૪. શ્રી મનુભાઈ કાંતિલાલ શાહ
  ૫. શ્રી હિતેષ હિંમતલાલ લાખાણી
- તા. ૧-૪-૨૦૦૧ થી તા. ૩૧-૩-૨૦૦૨ સુધીની વિગતો નીચે મુજબ છે.

અનુ.	સભ્ય પ્રકાર	૧-૪-૨૦૦૧	નવા સભ્યો	કક્ષામાં ફેરફાર	અવસાન	રદબાતલ	૩૧-૦૩-૦૨ કુલ સભ્ય
૧	૨	૩	૪	૫	૬	૭	૮
૧	હિતવર્ધક	૧૧	૬	-	-	-	૧૭
૨	પેટ્રન	૪૫૮	૧૬	૧	૩	-	૪૭૧
૩	વાઈસ પેટ્રન	૨૦૨	-	-	૨	-	૨૦૦
૪	કન્યા છાત્રાલય પેટ્રન	૧૫૮	૧	-	-	-	૧૬૦
૫	હક્કની રૂએ	૬	-	-	-	-	૬
૬	કન્યા છાત્રાલય સહાયક	૩	-	-	-	-	૩
૭	શુભેચ્છક	૨૬	૧	-	-	-	૨૭
૮	આજીવન સભ્ય	૭૮૬	૫	૧	૪	૧	૭૮૫
<b>કુલ</b>		<b>૧૬૬૨</b>	<b>૨૮</b>	<b>૨</b>	<b>૯</b>	<b>૧</b>	<b>૧૬૭૮</b>



૯. કન્યા છાત્રાલય, અમદાવાદ

શ્રી મહાવીર જૈન વિદ્યાલયની વિદ્યાર્થી માટેના શિક્ષણક્ષેત્રે ઝળહળતી સફળતા અને હરહરજાળ પછી સંસ્થાના કસાયેલા અને કેળવાયેલા કાર્યકરો તેમજ સમાજના શુભચિંતકોને વિદ્યાર્થીનીઓ માટે કન્યા છાત્રાલય થવી જ જોઈએ એવી સ્ફુરણા થઈ અને પરિણામે સમાજના શ્રેષ્ઠીઓના માતબર દાનથી અમદાવાદમાં કન્યા છાત્રાલયની સ્થાપના થઈ. આજે આ શાખાને આઠમું વર્ષ ચાલે છે.

કન્યા છાત્રાલયમાં વિદ્યાર્થીનીને નિઃશુલ્ક પ્રવેશ આપવામાં આવે છે. એ આ શાખાનું જમા પાસું છે અને ત્યાં વિદ્યાર્થીનીઓ માટે ઉત્તમોત્તમ વ્યવસ્થા અને વહીવટીતંત્ર છે. શાખાના સફળ સંચાલનમાં સરળતા રહે, વિદ્યાર્થીનીઓની જરૂરિયાત સંતોષી તેમની ઉપર સકીય દેખરેખ રહે, શાખાના રોજબરોજના પ્રશ્નો સરળતાપૂર્વક હલ કરી, સુચારૂરીતે સંચાલન થાય તે માટે સ્થાનિક મહિલા શાખા સમિતિની રચના કરવામાં આવી છે. સમિતિ દ્વારા શાખાનું સંચાલન દાખલારૂપ અને પ્રેરણાદાયી રીતે ચાલી રહ્યું છે.

કન્યા છાત્રાલયમાં પણ પ્રવેશ માટે ખૂબ જ ઘસારો રહે છે. અને ઉંચા ગુણાંકે પ્રવેશ થાય છે. બીજી કન્યા છાત્રાલય સ્થાપવા માટે જુદી જુદી શાખાઓ તેમજ શુભચિંતકો અને સાધનસંપન્ન ભાઈઓ તરફથી દરખાસ્ત આવે છે. સંસ્થાના સંચાલકો/કાર્યકરો આ બાબતથી ખૂબજ સકીય રીતે જાગૃત છે. અને આ બાબતમાં યોગ્ય સમયે, યોગ્ય સ્થળે બીજી કન્યા છાત્રાલય સ્થપાય તે માટે સકીય પ્રયત્નો ચાલુ છે અને શુભ પરિણામની આશા છે.

૧૦.૧ શ્રી મહાવીર જૈન વિદ્યાલય જિનાગમ પ્રકાશન ટ્રસ્ટ

આગમ સંશોધન અને પ્રકાશન

આગમ પ્રભાકર દિવંગત પરમપૂજ્ય મુનિરાજ પૂ. શ્રી પુણ્યવિજયજી મહારાજ સાહેબે અથાગ પરિશ્રમ અને નિષ્ઠાથી સંશોધન કરીને શ્રી મહાવીર જૈન વિદ્યાલયના ઉપક્રમે શરૂ કરેલ કાર્યને તેમના પછી શાસ્ત્ર સંશોધક શ્રતસ્પવિર, દર્શપ્રભાવક વિદ્વવર્ધ પ.પૂ. મુનિરાજ શ્રી જંબૂવિજયજી મહારાજ સાહેબે તેટલી નિષ્ઠાથી શ્રમપૂર્વક આગળ વધારેલ છે. આ સંસ્થા તરફથી અત્યાર સુધીમાં ૧૬ આગમ ગ્રંથો પ્રગટ થઈ ચૂક્યા છે. અહેવાલના વર્ષ દરમ્યાન શ્રી મહાવીર જૈન વિદ્યાલય પ્રકાશન ટ્રસ્ટનું “અનુયોગદ્વાર સૂત્ર ભાગ-૨”નું પ્રકાશન કરવામાં આવેલ છે.

અનુયોગદ્વાર સૂત્ર ભાગ-૨

અહેવાલના વર્ષમાં આગમ પ્રકાશનનો ૧૬મો ગ્રંથ - “અનુયોગદ્વાર સૂત્ર ભાગ-૨” પુસ્તક તા. ૨૬-૧૧-૨૦૦૧નાં રોજ છપાઈને આવેલ છે. જેની કિંમત રૂ. ૪૫૦/- છે. આ પુસ્તકનું પ્રુફ રીડીંગ કરાવી, વ્યવસ્થિત રીતે પુસ્તકરૂપે છપાવી આપવામાં મદદરૂપ થનાર શ્રી જિતેન્દ્રભાઈ એમ. સંઘવીના પણ અમો આભારી છીએ.

શ્રી ગોવાલિયા ટેંક જૈન સંઘ, મુંબઈ-૪૦૦૦૩૬ તરફથી આગમ પ્રકાશનના સુકૃતમાં લાભ લેવા રૂ. પાંચ લાખનું અનુદાન મળેલ છે. શ્રી સંઘની રૂ. પાંચ લાખના અનુદાનની દરખાસ્તનો સાભાર સ્વીકાર કરેલ છે અને તેની અનુમોદના કરીએ છીએ.

જ્યારે જ્યારે આગમ પ્રકાશનના ગ્રંથો પ્રગટ થશે ત્યારે તે ગ્રંથમાં એક પાના ઉપર સંઘના અનુદાનની સાભાર નોંધ મુકવામાં આવશે.

૧૦.૨ શ્રી મહાવીર જૈન વિદ્યાલય જિનાલય ટ્રસ્ટ

સંસ્થાના વિદ્યાર્થીગૃહોમાં રહેતાં વિદ્યાર્થીઓમાં ધાર્મિક સંસ્કાર આવે અને તે દ્વારા જીવન સુવાસિત થઈ જીવનભર ટકી રહે તે માટે નિત્ય જિનપૂજા, ધાર્મિક અભ્યાસ, અભક્ષ્ય ત્યાગના નિયમોનો મૂળ નિયમમાં સમાવેશ કરેલ છે. આ ભક્તિભાવ વિદ્યાર્થીઓમાં જળવાઈ રહે અને સમ્યગ્ દર્શનની શુદ્ધિ વધે તે ભાવનાથી વિદ્યાલયના વિદ્યાર્થીગૃહોમાં જિનાલયનું નિર્માણ કરવામાં આવ્યું છે. વિદ્યાર્થીગૃહોની સાત શાખાઓ પૈકી પાંચ વિદ્યાર્થીગૃહોમાં શિખરબંધી જિનપ્રસાદોના નિર્માણ થયેલ છે. અમદાવાદ અને પૂના શાખાના વિદ્યાર્થીગૃહોમાં એક સ્વતંત્ર રૂમમાં ઘર દેરાસર બનાવેલ છે. અમદાવાદ કન્યા છાત્રાલયની વિદ્યાર્થીનીઓ બાજુમાં આવેલ દશા પોરવાડ સોસાયટીના દેરાસરમાં દર્શન-સેવા પૂજાનો લાભ લે છે.

અહેવાલના વર્ષ દરમ્યાન શ્રી મહાવીર જૈન વિદ્યાલય જિનાલય ટ્રસ્ટના કાર્યશીલ ટ્રસ્ટી શ્રી સેવંતીલાલ છગનલાલ શાહનું તા. ૧૮-૩-૨૦૦૨ના રોજ દુઃખદ અવસાન થયેલ છે. તેઓ જિનાલયના દરેક કાર્યોમાં ઝીણવટપૂર્વક રસ લઈ કામ વ્યવસ્થિત રીતે ચોકસાઈપૂર્વક કરતા હતા. જિનાલયમાં વિધિ વિધાનના કાર્યો માટે પણ માર્ગદર્શન આપતાં હતાં. તેઓ ધર્માનુરાગી અને સરળ સ્વભાવી હતા. પરમકૃપાળુ પરમાત્મા સદ્ગતના આત્માને પરમ શાંતિ અર્પે તેવી પ્રાર્થના સાથે સંવેદના વ્યક્ત કરીએ છીએ.

શ્રી સેવંતીલાલ છગનલાલ શાહના અવસાનથી તેમના સ્મરણાર્થે તેમના પરિવાર તરફથી લેપના રૂ. ૪૦,૦૦૦/- તથા સાધારણ ખાતે રૂ. ૫૦,૦૦૦/-નું દાન મળેલ છે. તેમના પરિવારની જિનાલય ટ્રસ્ટ તરફથી લાગણી, પ્રેમ અને કંઈક કરી ધૃટવાની ભાવનાનું અભિવાદન કરીએ છીએ.

વર્ષ દરમ્યાન ગોવાલીયા ટેંક (મુંબઈ)ના જિનાલયમાં મૂળનાયક શ્રી વાસુપૂજ્ય સ્વામીજી, શ્રી મહાવીર સ્વામીજી તથા શ્રી સુમતીનાથજી ભગવાનની પ્રતિમાઓને લેપ કરાવવામાં આવેલ છે.

પૂના શાખાના દેરાસરજી નિર્માણ બાબતમાં ચર્ચા વિચારણા કરવામાં આવેલ છે.

નવા ધાર્મિક પુસ્તકોનું પ્રકાશન અને ધાર્મિક અભ્યાસક્રમ

સંસ્થામાં રહી અભ્યાસ કરતા વિદ્યાર્થીઓ/ વિદ્યાર્થીનીઓમાં ધાર્મિક સંસ્કારોનું સિંચન થાય તે માટે દરરોજ સાંજના ધાર્મિક વર્ગો દ્વારા ધાર્મિક શિક્ષણ આપવામાં આવે છે. તેમજ વિદ્યાર્થીઓ દ્વારા નિયમિત જિનપૂજા, અભક્ષ્ય ત્યાગ વિગેરે મૂળભૂત નિયમોનું ચૂસ્તપણે પાલન કરાવવામાં આવે છે. જેથી સંસ્થા છોડ્યા બાદ વ્યવહારમાં પણ વિદ્યાર્થીઓ જૈનત્વના સંસ્કાર જાળવી રાખે અને તેમાં વૃદ્ધિ કરે.

કેટલાંક વર્ષો પૂર્વે મુખ્યત્વે ગુજરાતના કેટલાંક સ્થળોએ જૈન પરંપરા પ્રમાણે ધાર્મિક શિક્ષણની પાઠશાળાઓ ચાલતી હતી તેમાંથી આવનાર વિદ્યાર્થીઓમાં તે અંગેના સંસ્કારોનો પાયો રોપાયેલો રહેતો, તેમના માટે ઉપરના નિયમોના પાલનમાં થોડીક સરળતા રહેતી, પરંતુ હવે પાઠશાળા પદ્ધતિ ઘટતી જાય છે.

મોટા ભાગના વિદ્યાર્થીઓ આવી તાલીમથી વંચિત હોવાથી તેમજ આધુનિક શિક્ષણ પદ્ધતિમાં કોલેજમાં શિક્ષણ કરતાં પણ કોચીંગ ક્લાસોનું મહત્ત્વ વધી ગયું હોવાથી નિયમ પાલનમાં કેટલીક મુશ્કેલીઓ આવે છે તે ઉપરાંત કોલેજોમાં અભ્યાસ કરતા વિદ્યાર્થીઓને રસ પડે તેવી રીતે ધર્મનું તેમજ તેના આચારનું શિક્ષણ શિસ્તબદ્ધ રીતે આપી શકે તેવા ધાર્મિક શિક્ષકો મેળવવાનું પણ મુશ્કેલ થઈ ગયું છે. જૈન ધર્મના મૂળતત્ત્વોનું જ્ઞાન વિદ્યાર્થીઓ લઈ શકે તે માટે વિવિધ શ્રેણીને અનુલક્ષીને વર્ષ દરમ્યાન નવો અભ્યાસક્રમ તૈયાર કરેલ છે. અભ્યાસક્રમ પ્રમાણે ૨૦૦૨-૦૩ના વર્ષથી નવા અભ્યાસક્રમનો અમલ કરવાનું ચાલુ કરેલ છે. અભ્યાસક્રમ પ્રમાણે વર્ષના અંતે દરેક શાખામાં એક જ સમયે અને એક જ દિવસે લેખિત પરીક્ષાનું આયોજન થાય છે. ધાર્મિક પરીક્ષામાં વિદ્યાર્થીઓએ પાસ થવું ફરજિયાત છે અને સતત બે વખત ધાર્મિક પરીક્ષામાં નાપાસ થનાર વિદ્યાર્થીને સંસ્થામાં ચાલુ રાખવામાં આવતા નથી.



**૧૧. શ્રદ્ધાંજલિ**

અહેવાલના વર્ષ દરમિયાન વ્યવસ્થાપક સમિતિએ પસાર કરેલા શ્રદ્ધાંજલિ ઠરાવ નીચે મુજબ છે.

**શ્રી ચંદ્રકાંત અમૃતલાલ દોશી**

આ સંસ્થાના હિતવર્ધક શ્રી ચંદ્રકાંત અમૃતલાલ દોશીના તા. ૨૭-૪-૨૦૦૧નાં રોજ થયેલ અવસાનથી આજરોજ મળેલ સભા ઘેરા શોકની લાગણી અનુભવે છે. સદ્ગત સ્વભાવે માયાળુ અને ધર્માનુરાગી હતા. આ સંસ્થા પ્રત્યેની અનન્ય લાગણીથી પ્રેરાઈને તેઓ આ સંસ્થાના હિતવર્ધક બન્યા હતા. અન્ય રીતે પણ સંસ્થાને મદદરૂપ થવા તેઓ તત્પર રહેતા હતા. ઉદ્યોગ ક્ષેત્રે પણ તેઓએ સારી નામના મેળવી હતી.

સદ્ગતના આત્માને પરમશાંતિ અર્પતા આજરોજ મળેલ સભા તેઓના કુટુંબીજનો પર આવી પડેલ દુઃખમાં સહાનુભૂતિ અને સંવેદના વ્યક્ત કરે છે.

**શ્રીમતી સરલાબેન શાંતિલાલ દોશી**

આ સંસ્થાના પેટ્રન શ્રીમતી સરલાબેન શાંતિલાલ દોશીના તા. ૮-૬-૨૦૦૧નાં રોજ થયેલ અવસાન અંગે આ સભા ઘેરા શોકની લાગણી અનુભવે છે. સદ્ગત ધર્માનુરાગી હતા. સ્વભાવે ખૂબજ માયાળુ હતા. આ સંસ્થા પ્રત્યે તેમને અનન્ય લાગણી હતી તેમજ સંસ્થાની પ્રવૃત્તિઓથી પ્રેરાઈ તેઓ આ સંસ્થાના પેટ્રન બન્યા હતા. તેમના અવસાનથી તેમના કુટુંબીજનો અને સંસ્થાને ન પૂરાય તેવી ખોટ પડી છે.

સદ્ગતના આત્માને પરમશાંતિ અર્પતા આજરોજ મળેલ સભા તેઓના કુટુંબીજનો પર આવી પડેલ દુઃખમાં સહાનુભૂતિ અને સંવેદના વ્યક્ત કરે છે.

**શ્રી વૃજલાલ પોપટલાલ બાબરીયા**

આ સંસ્થાના પેટ્રન શ્રી વૃજલાલ પોપટલાલ બાબરીયાના તા. ૧૦-૭-૨૦૦૧નાં રોજ થયેલ દુઃખદ અવસાનથી આજરોજ મળેલ સભા ઘેરા શોકની લાગણી અનુભવે છે. સદ્ગત એક સફળ વ્યાપારી અને સામાજિક કાર્યકર હતા. સ્વભાવે ધર્માનુરાગી અને ઉદારદીલ હતા. સંસ્થા પ્રત્યેની લાગણીથી પ્રેરાઈને તેઓ આ સંસ્થાના પેટ્રન થયા હતા. તેમના અવસાનથી આ સંસ્થાને તેમજ તેમના પરિવારને ન પૂરાય તેવી ખોટ પડી છે. સદ્ગતના આત્માને પરમશાંતિ મળે તેવી પ્રાર્થના. સદ્ગતના કુટુંબીજનો પર આવી પડેલ દુઃખને સહન કરવાની પરમકૃપાળુ પરમાત્મા શક્તિ આપે એવી પ્રાર્થના.

**શ્રી ચંદ્રકાંતભાઈ કે. શાહ**

આપણા કાર્યવાહક સમિતિના સભ્યશ્રી કાંતિલાલ મણીલાલ શાહના સુપુત્ર અને આ સંસ્થાના વાઈસ પેટ્રન શ્રી ચંદ્રકાંતભાઈ કે. શાહના તા. ૨૨-૭-૨૦૦૧નાં રોજ બહુજ નાની વયે થયેલ દુઃખદ અવસાનથી આજરોજ મળેલ સભા ઘેરા શોકની લાગણી અનુભવે છે. સદ્ગત એક સફળ વ્યાપારી હતા. સ્વભાવે ધર્માનુરાગી અને ઉદારદીલ હતા. સંસ્થા પ્રત્યેની લાગણીથી પ્રેરાઈને તેઓ આ સંસ્થાના વાઈસ પેટ્રન થયા હતા. તેમના અવસાનથી સંસ્થાને તેમજ તેમના કુટુંબીજનોને ન પૂરાય તેવી ખોટ પડી છે. સદ્ગતના આત્માને પરમશાંતિ મળે તેવી પ્રાર્થના. સદ્ગતના પરિવાર ઉપર આવી પડેલ દુઃખને સહન કરવાની પરમકૃપાળુ પરમાત્મા શક્તિ આપે તેવી પ્રાર્થના.

**પ.પૂ. પરમાર ક્ષત્રિયોદ્ધારક આચાર્યશ્રી વિજયઈન્દ્રદિનસૂરિશ્વરજી મ.સા.**

તા. ૫-૧-૨૦૦૨નાં રોજ સંસ્થાની કાર્યવાહક સમિતિ અને વ્યવસ્થાપક સમિતિની મળેલ સંયુક્ત સભાએ પ.પૂ. પરમાર ક્ષત્રિયોદ્ધારક આચાર્યશ્રી વિજયઈન્દ્રદિનસૂરિશ્વરજી મ.સા.ના કાળધર્મ અંગે પસાર કરેલ શોક ઠરાવ.

આ સંસ્થાના આદ્યપ્રેરક, પંજાબ કેશરી પ.પૂ. આચાર્યશ્રી વિજયવલ્લભસૂરિશ્વરજી મ.સા.ના ક્રમિક પટ્ટધર, પરમાર ક્ષત્રિયોદ્ધારક, ચારિત્ર યુગમણી, કલિકાલ ચિંતામણી, ગચ્છાધિપતિ આચાર્યદેવશ્રી વિજયઈન્દ્રદિનસૂરિશ્વરજી મ.સા.ના અંબાલા મુકામે તા. ૪-૧-૨૦૦૨નાં રોજ થયેલ કાળધર્મ અંગે ઉડા શોક અને આઘાતની લાગણી પ્રદર્શિત કરે છે. તેમની વાણી અને પ્રેરણાથી પરમાર ક્ષત્રિય જ્ઞાતિના હજારો ભાઈઓએ જૈન ધર્મ અંગીકાર કરેલ છે. હાલમાં તેમાંથી ૭૫ થી ૮૦ વ્યક્તિઓએ દિક્ષા લઈ અને જૈન ધર્મના પ્રસારમાં પ્રવૃત્ત છે. તેમાંથી ૧૦૦/૧૨૫ વ્યક્તિઓ ધાર્મિક શિક્ષક બની આજુબાજુના ગામમાં પાઠશાળાઓ ચલાવે છે. સમસ્ત ભારતભરમાં વિહાર કરી ઘણા રાજ્યોમાં પ્રતિષ્ઠા, અંજનશલાકા, ઉજમણાં ઉપધાનો અને છ'રિ પાલિત સંઘો તેમની નિશ્ચામાં થયા છે. તેમનો સાધુ-સાધ્વી સમુદાય પણ વિશાળ છે. તેઓએ જૈન ધર્મના-પસાર અર્થે "ઈન્દ્રદિન સંદેશ" નામનું પાક્ષિક પણ બહાર પાડેલ છે. જેના વડે સમગ્ર જૈન સમાજને ધર્મ કાર્યોથી પરિચિત રાખતા હતા. સાધુપણામાં ઘણી ઉગ્ર તપસ્થાઓ કરતા હતા. પૂજ્ય ગુરુદેવે આચાર્યશ્રી વિજયવલ્લભસૂરિશ્વરજીના અધૂરાં કાર્ય પૂરા કરવા અથાગ પ્રયત્નો કર્યા છે. અને તેમની પ્રેરણાથી શરૂ થયેલ સંસ્થાઓને વિકસાવવા પ્રયત્નો કરેલ છે. પૂજ્યશ્રીએ "વિજયાનંદ માસિક" ખૂબજ વિકસાવેલ છે. તેમાં નિયમિત પૂ. વિજયવલ્લભસૂરિ મ.સા.ના સમુદાયના સાધુ-સાધ્વીના પ્રયત્નોથી થયેલ ધાર્મિક કાર્યો અને જૈન ધર્મના થતા રહેતા ધાર્મિક કાર્યો વિગેરેના સમાચાર વહેતા રાખેલ છે. પંજાબી ભાઈઓ તેમના પ્રત્યે અથાગ શ્રદ્ધા રાખતા હતા. અને પૂજ્યશ્રીની આજ્ઞા હંમેશાં શિરોમાન્ય રાખતા હતા. પંજાબ, મારવાડમાં સ્થળે સ્થળે પાઠશાળા, સ્કુલ, કોલેજ, ગુરુકુળની સ્થાપના કરેલ છે. પંજાબી ભાઈઓએ તેમના પ્રત્યેની અનન્ય ભક્તિથી પ્રેરાઈ તેમના ઉપદેશથી સાધાર્મિક કાર્યો કર્યા છે. શ્રી અભયકુમાર ઓસવાલજીએ મોટી જમીન ખરીદી મકાનો બંધાવી સાધાર્મિક ભાઈઓને વસવાટ માટે "વિજય ઈન્દ્રનગર" બનાવી અર્પણ કરેલ છે. પૂ. ગુરુદેવ શ્રી મહાવીર જૈન વિદ્યાલયના દરેક કાર્યોને રસપૂર્વક નિહાળતા અને સમયે સમયે ઉપયોગી સૂચનો કરતા હતા અને સલાહ આપતા હતા. તેમના કાળધર્મથી આ સંસ્થાને ન પૂરાય તેવી ખોટ પડી છે. અને જૈન સમાજને તેમની ખોટ ખૂબ સાલશે.

ત્રણ મહિના અગાઉ હરિદ્વાર મુકામે દરેક ધર્મના વડાઓએ પૂજ્યશ્રીનું અભિવાદન કરી "ભારત ગૌરવ"નું બિરૂદ તેઓશ્રીને અર્પણ કર્યું હતું.

શાસનદેવ તેમના આત્માને શાંતિ આપે તેવી સંવેદના આજની સભા વ્યક્ત કરે છે. સર્વ સભ્યશ્રીઓએ ઉભા થઈ બે મિનીટ મૌન પાળી પૂજ્યશ્રીના આત્માને શાસનદેવ પરમશાંતિ અર્પે એવી પ્રાર્થના કરી.

**શ્રી જયંતિલાલ રતનચંદ શાહ**

આ સંસ્થાના ભૂતપૂર્વ મંત્રી, ટ્રસ્ટી અને પ્રમુખશ્રી જયંતિલાલ રતનચંદ શાહના તા. ૪-૧-૨૦૦૧નાં થયેલ અચાનક અને દુઃખદ અવસાન અંગે તા. ૫-૧-૨૦૦૧નાં રોજ મળેલ કાર્યવાહક અને વ્યવસ્થાપક સમિતિની સંયુક્ત સભાએ પસાર કરેલ ઠરાવ.

શ્રી જયંતિભાઈના અચાનક અવસાનથી સમસ્ત જૈન સમાજને એક કર્તવ્યનિષ્ઠ કાર્યકર અને લોહચુંબકીય ગુણ ધરાવતાં સમાજ સેવાના ભેખધારી વડીલની ખોટ પડી છે. જે લાંબા સમય સુધી સાલશે. તેમની સેવાઓનો ફલક વિશાળ હતો. શ્રી મહાવીર જૈન વિદ્યાલયમાં તેઓના સંસ્થાના માનદ્ મંત્રી, ટ્રસ્ટી અને પ્રમુખ તરીકે તેમના કાર્યકાળ દરમ્યાન સંસ્થાના વિકાસ અને પ્રગતિના ઘણા કામો થયા હતા. શિક્ષણ માટે નવી શાખાઓ ખોલવામાં અને તેને આત્મ નિર્ભર (SELF SUFFICIENT) બનાવવા માટે તેમણે અથાગ પ્રયત્ન કર્યા હતા. એક પથદર્શક તથા માર્ગદર્શક તરીકે શ્રી મહાવીર જૈન વિદ્યાલયને શિક્ષણ માટેની એક અજોડ સંસ્થા બનાવવામાં તેઓ મદદરૂપ થયા હતા.



શ્રી જે. આર. શાહનું વ્યક્તિત્વ પ્રતિભાવંત હતું અને સમાજમાં તેઓ એક મહામુલા રત્ન/હીરાની જેમ પ્રકાશીત રહ્યા હતા. આજે આપણા દેશમાં દર્દીઓની સારવાર ને સુશ્રુષા માટે ખૂબ ઉચા પ્રકારની દાક્તરી સેવા પુરી પાડતી ઘણી હોસ્પિટલો છે. ફર્થવસ્ટાર હોટેલો જેવી હોસ્પિટલોને લીધે દેશ પરદેશના દર્દીઓ અહીં આવવાનું પસંદ કરે છે પરંતુ એ પણ એક હકીકત છે કે આજથી લગભગ ૨૦ વર્ષ પહેલા જ્યારે શ્રી જે. આર. શાહે સુરતમાં ઉચ્ચ પ્રકારની દાક્તરી સેવાઓ, ચિકિત્સકો અને સારવાર તથા સગવડો પુરી પાડતી શ્રી મહાવીર હોસ્પિટલ સ્થાપી ત્યારે આ કાર્ય એક ભવ્ય સ્વપ્ન સમાન હતું.

સેવા કાર્યોની બાબતમાં શ્રી જે.આર. શાહ એક સ્વપ્નદેષ્ટા હતા એટલુંજ નહી પણ તેમનામાં એક સ્વપ્ન સાકાર કરવાની ખંત, આવડત અને કુનેહ પણ હતા (HE HAD A HEAD TO PLAN AND A HAND TO EXECUTE).

ઉચ્ચ પ્રકારની દાક્તરી ચિકિત્સા અને દર્દીઓની સારવાર ઉપરાંત શ્રી જે.આર. શાહની સેવાભાવી નજર ઉચ્ચ અને વિવિધલક્ષી શિક્ષણ તરફ પણ હતી. જેનો પુરાવો શ્રી મહાવીર જૈન વિદ્યાલયની પ્રગતિ અને વિકાસમાંથી મળી રહે છે.

મિલનસાર સ્વભાવને કારણે તેઓ પોતાની ધંધાકીય પ્રવૃત્તિમાં પણ બહોળું મિત્રવર્તુળ તેમજ સહકાર્યકરો મેળવવામાં પણ સફળ થયા હતા. તેઓ સૌમ્ય સ્વભાવ અને કુશાસ્ત્ર બુદ્ધિપ્રતિભા ધરાવનાર પીઠ કાર્યકર હતા. તેમણે જૈન સમાજના સાધનસંપન્ન ભાઈઓને શિક્ષણ અને સેવાના કાર્યમાં સહયોગ આપવાની પ્રેરણા આપી હતી અને તેઓમાં સમાજ પ્રત્યેનું ઋણ અદા કરવાની જાગૃતી આણી હતી. નિસ્વાર્થ અને નિખાલસ સેવા વડે તેમણે એવો વિશ્વાસ સંપાદન કર્યો હતો કે તેમને જોઈએ તેટલો આર્થિક સહયોગ સહેલાઈથી મળી રહેતો.

તેમના કુટુંબીજનોએ એક બહુપ્રતિભાશાળી વડીલની છત્રછાયા ગુમાવી છે. શ્રી મહાવીર જૈન વિદ્યાલયે તેમના વિકાસમાં અનન્ય ફાળો આપનાર સનિષ્ઠ કાર્યકર ગુમાવ્યા છે અને જૈન સમાજે પરદુઃખભંજન વડીલની છત્રછાયા ગુમાવી છે. શ્રી જે.આર. શાહના દુઃખદ અવસાનની ખોટ દરેકને સાલશે. તેમના કુટુંબીજનોને આ દુઃખ સહન કરવાની શક્તિ પરમાત્મા આપે અને તેમના આત્માની સદ્ગતિ થાય તેવી આજરોજ મળેલ સભા સંવેદના વ્યક્ત કરે છે.

સર્વે સભ્યશ્રીઓ ઉભા થઈ બે મિનિટ મૌન પાળી સદ્ગતના આત્માને પરમકૃપાળુ પરમાત્મા શાંતિ અર્પે એવી પ્રાર્થના કરી.

## ૧૨. ભાવપૂર્વકની વંદના

છેલ્લા ૮૭ વર્ષથી ધાર્મિક શિક્ષણના સિંચન સાથે ઉચ્ચ શિક્ષણ માટે જરૂરી સુવિધા આપનાર શ્રી મહાવીર જૈન વિદ્યાલયનું આપણા સમાજમાં આગવું સ્થાન છે. ૮૭ વર્ષના સમયગાળામાં આ સંસ્થાએ પોતાના કુટુંબ, સમાજ અને સંસ્થાને ઉપયોગી થઈ પડે એવા અગણ્ય હીરલાઓને સમાજ સમક્ષ મુકેલ છે. આજે ૮૭ વર્ષે માત્ર આ સંસ્થાની સ્થાપનાના પ્રેરણામૂર્તિના સ્મરણથી જ હૃદય ગદ્ગદ થઈ જાય છે.

આ યુગપુરૂષનાં અમો પર અનેકગણાં ઉપકારો છે. આજ આ સંસ્થા આ યુગ પુરૂષના આશિષથી ઉત્તરોત્તર પ્રગતિ સાધી રહી છે. અમોએ યુગપુરૂષ, પંજાબ કેસરી આચાર્યશ્રી વિજયવલ્લભસૂરીશ્વરજી મહારાજ સાહેબના ચરણોમાં નતમસ્તકે કોટી કોટી વંદન કરીએ છીએ. સાથે એ સમયદર્શી પંજાબ કેસરી આચાર્યશ્રી વિજયવલ્લભસૂરીશ્વરજી મહારાજ સાહેબના શિષ્ય સમુદાયના પ.પૂ. આચાર્ય કૌંકણદિપક ગચ્છાધિપતિ શ્રી રત્નાકરસૂરિશ્વરજી મ.સા., પૂ.શ્રી જનકચંદ્રસૂરીશ્વરજી મ.સા., મુનિશ્રી નવીનચંદ્રવિજયજી મ.સા., પૂ. વિદવર્ધમુનિશ્રી જંબુવિજયજી મ.સા.,

પૂ. શ્રી પ્રદ્યુમનવિજયજી મ.સા., પૂ. નંદિઘોષવિજયજી મ.સા., પૂ. આચાર્યશ્રી કલાપ્રભસાગરસૂરીશ્વરજી મ.સા. અને પૂ. સાધ્વીજી યશોદાશ્રીજી મ.સા. તેમજ પૂ. સાધ્વીજી જયંતપ્રભાજી મ.સા. અને સમુદાયના અન્ય મુનિવર્યો તરફથી સંસ્થાને આશીર્વાદ, પ્રેરણા અને માર્ગદર્શન મળી રહ્યા છે. તે અંગે અમો સૌ પ્રત્યે ઉપકારવશ થઈ ત્રિવિધ યોગે ભાવપૂર્વકની વંદના સાથે આશિષ યાચના કરીએ છીએ.

## ૧૩. ભાવિ યોજનાઓ

શ્રી મહાવીર જૈન વિદ્યાલય ૮૭માં વર્ષમાં પ્રવેશ કરી ચુકેલ છે. અને શતાબ્દી તરફની યાત્રા ઝડપથી આગળ વધી રહી છે. ઘણાં ઘણાં વિદ્યાર્થીઓને પ્રકાશ અને પ્રગતિનો પંથ એણે ચીંધ્યો છે. અનેકાનેક પ્રતિભાના તેજ એણે ખીલવવાનાં બાકી છે. સંતોષનો શ્વાસ લઈને બેસી રહેવું પરવડશે નહી. આપણો સમાજ આપણી પાસે ખૂબ જ અપેક્ષા આકાંક્ષા રાખી બેઠો છે. આપણાં સમાજના યુવાધનને ઉચ્ચ શિક્ષણની બધી જ સગવડો આપી તેઓને પરિવર્તિત સમય માટે તાલ મિલાવવા સક્ષમ કરવાં એજ આપણું લક્ષ્ય છે અને એ લક્ષ્ય પાર પાડવાં શ્રી મહાવીર જૈન વિદ્યાલયે તેમના ક્ષિતિજનું ચારે બાજુ વિસ્તરણ કરવું પડશે.

આ પરમોપકારી પૂજ્ય મહાપુરૂષનાં આશીર્વાદ સત્વર અને અનેકરૂપે એવાં ફળ્યાં કે સમાજે તેને એક બાજુ લાડકવાયા સંતાનની જેમ વધાવી લઈ, મમતાપૂર્વક માગ્યું એના કરતા સવાયુ આપ્યું અને બીજી બાજુ વિદ્યાલયનો ઘેઘુરવડલાંની જેમ વિકાસ થયો અને એની શાખાઓ વિસ્તરવાં લાગી.

અગાઉના વર્ષોમાં જે યોજનાઓ વિશે વિચારેલ તે ધીમે ધીમે મૂર્ત સ્વરૂપ લેવા લાગી છે. પૂના શાખામાં જુની ૨૬ રૂમોના ફર્નીચર બદલી દરેક રૂમમાં ત્રણ વિદ્યાર્થીઓની જગ્યાએ ૪ વિદ્યાર્થીઓનો સમાવેશ કરી ત્યાં ૨૬ વધારે વિદ્યાર્થીઓને પ્રવેશ આપવાની ક્ષમતા ઉભી કરેલ છે. શ્રી જૈન ઉદ્યોગગૃહ, સી.પી. ટૅક ખાતેના મકાનમાં ૪થો અને ૫મો માળ લઈ તેમાં જરૂરી રીપેરીંગ કામ જેમ કે રૂમ બનાવવી વગેરે કામ પુર્ણ કરી ૨૬ વધારે વિદ્યાર્થીઓને પ્રવેશ આપવાની ક્ષમતા ઉભી કરેલ છે.

અહેવાલના વર્ષમાં પરદેશમાં ઉચ્ચ અભ્યાસ માટે ૨૭ વિદ્યાર્થીઓ/ વિદ્યાર્થિનીઓને રૂ. ૧૦ લાખ લોન સ્કોલરશીપ પેટે મંજૂર કરેલ છે. ભવિષ્યમાં આપણા નાણાકીય સાધનોને લક્ષમાં રાખી પરદેશ ઉચ્ચ અભ્યાસ માટે લોન સ્કોલરશીપની રકમ રૂ. ૫૦,૦૦૦/-થી વધારીને ૧ લાખ સુધી કરવાની ઈચ્છા છે. ભાવિ યોજનાના ભાગ રૂપે આપણાં વિદ્યાર્થીઓ/ વિદ્યાર્થિનીઓના સર્વાંગી વ્યક્તિત્વના વિકાસ માટે સેમીનારો, વ્યાખ્યાનોનું આયોજન, સરકારી ઉચ્ચ હોદ્દાઓ માટેની પરિક્ષામાં (I.A.S., I.F.S., I.P.S.) બેસવાં આપણાં વિદ્યાર્થીઓ/ વિદ્યાર્થિનીઓ સક્ષમ બને તે માટે પ્રશિક્ષણ વર્ગો શરૂ કરવાનું વિચારેલ છે. આપણું લક્ષ્ય આપણાં યુવાધનનાં સર્વાંગી વિકાસ થાય તે તરફ છે. આપણી ભાવિ યોજનાના ભાગ રૂપે આપણી શાખાઓને મુખ્ય કાર્યાલય સાથે કોમ્પ્યુટર્સ પર મોડેમ બેસાડી સંકલિત (INTER CONNECT) કરવાની ઈચ્છા છે. શ્રી મહાવીર જૈન વિદ્યાલય વિશે જરૂરી માહિતી આપતી WEB SITE પણ શરૂ કરવાની જરૂરી કાર્યવાહી શરૂ કરેલ છે.

દિન પ્રતિદિન વધતી જતી મોંઘવારી અને ઘટતા જતા વ્યાજના દરોને કારણે વિદ્યાલય નાણાકીય સંકડામણ અનુભવે છે. આ સંકડામણ દુર કરવા આપણાં સમાજના દાતાઓ, ભુતપૂર્વ વિદ્યાર્થીઓ તથા કેળવણીપ્રેમી ભાઈ-બહેનોનો સાથ અને સહયોગ હંમેશા મળતો જ રહે છે.

અમો આપશ્રીને નમ્ર વિનંતી કરીએ છીએ કે અમારી ભાવિ યોજનાઓને મૂર્તસ્વરૂપ આપવા આપશ્રીનો તન, મન અને ધનથી જે આજ સુધી સહકાર મળેલ છે તે અવિરતપણે ચાલુ રહે એજ અભ્યર્થના.



### ૧૩.૨ આભાર

આ સરસ્વતી આરાધના મંદિર ઉભુ કરવામાં જૈન સમાજની અનેક નામી-અનામી, ઉદાર દિલ, કેળવણી પ્રેમી દાતાઓ, ભાઈઓ, બહેનો અને ભૂતપૂર્વ વિદ્યાર્થીઓનો જે આજ સુધી સાથ અને સહકાર મળેલ છે એ જ અમારી સફળતાનું રહસ્ય છે. સંસ્થા અનેક નામી-અનામી દાતાઓની, કાર્યકરોની, સહયોગી મિત્રોની સંસ્થા તરફથી અપૂર્વ લાગણી, પ્રેમ, મમતાને ભાવપૂર્વક વધાવે છે અને તેઓશ્રીનો હાર્દિક આભાર માને છે.

### દાકતરી સુશ્રુષા

સંસ્થામાં પ્રવેશ મેળવનાર વિદ્યાર્થીઓ/વિદ્યાર્થિનીઓની શારીરિક તપાસ અને દાકતરી સુશ્રુષા અંગે મુંબઈમાં ડૉ. ગુણવંતભાઈ શેઠ, ડૉ. અરવિંદભાઈ ડગલી, ડૉ. નિતીનભાઈ એ. શાહ, ડૉ. વસંતભાઈ સી. દરિયા, ડૉ. અમુલભાઈ એન. શાહ, ડૉ. કનુભાઈ કે. શાહ, અંધેરીમાં ડૉ. વિનોદભાઈ વી. શેઠ તથા ડૉ. રમેશભાઈ વીરા, પૂનામાં ડૉ. કિશોરભાઈ શાહ, ડૉ. અશોકભાઈ એચ. શાહ, ભાવનગરમાં ડૉ. મુકેશભાઈ આર. સંઘવી, અમદાવાદમાં ડૉ. અનુપમાબેન એમ. શાહ, ડૉ. મનોજભાઈ શાહ અને ડૉ. રમેશભાઈ શાહ, વડોદરામાં ડૉ. લીનાબેન જય સિંધાણી, વલ્લભ વિદ્યાનગરમાં ડૉ. લીનસ જે. ઇમેન્યુઅલ વગેરેએ આપેલ માનદ્ સેવાઓ બદલ અમો આભારની લાગણી વ્યક્ત કરીએ છીએ.

### સંસ્થાની મિલ્કતો

વિદ્યાલયને સદ્ભાગ્યે વિદ્યાલયના મકાનોની જાળવણી વગેરેમાં કોઈપણ જાતનો અવરોધ આવતો નથી અને સંસ્થાને હંમેશા કર્તવ્યનીષ્ઠ કાર્યકરોનો સાથ સાંપડતો જ રહે છે. દીન પ્રતિદીન સંસ્થાની મિલ્કતોમાં વધારો થતો જ આવે છે. આ મિલ્કતની જાળવણી, કાયદા કાનૂની દાવાઓ વિગેરેમાં મુંબઈના નિષ્ણાંત આર્કિટેક્ટ અને એન્જિનિયર્સ શ્રી ભૂપેન્દ્રભાઈ પત્રાવાલા, શ્રી સુભાષ શાહ, શ્રી સેવંતિલાલ છોટાલાલ શાહ, પરીખ એન્ડ કુલકર્ણીના કન્સલ્ટીંગ એન્જિનિયર તેમજ વડોદરામાં મે. મકાતી પટેલ એસોસિએટસવાળા શ્રી ભૂપેન્દ્રભાઈ મકાતી, વલ્લભ વિદ્યાનગરમાં શ્રી મનુભાઈ શાહ, અમદાવાદમાં શ્રી અનિલભાઈ ગાંધી વિગેરેના અમો આભારી છીએ.

### કાયદાકાનૂન અંગે

મિલ્કતોનાં દાવામાં કાનૂની સહાય માટે સંસ્થાને મુંબઈમાં શ્રી જસુભાઈ સી. શાહ, સોલીસીટર્સ, મે. કાંગા એન્ડ કું. તથા તેના સિનિયર ભાગીદારો શ્રી મનુભાઈ ભક્તા, શ્રી ડી.ડી. દામોદર અને શ્રી અતુલભાઈ દેસાઈ, શ્રી એસ.એમ. શાહ, શ્રી મુલરાજ કે. શાહ, શ્રી ભરતભાઈ ગોરડીયા, વડોદરામાં શ્રી જે. બી. પરીખ, શ્રી રમણભાઈ વી. શાહ, અમદાવાદમાં શ્રી હરીશભાઈ શાહ, શ્રી ડી. સી. ગાંધી, ભાવનગરમાં એડવોકેટ શ્રી કનુભાઈ પરીખ તથા શ્રી વીનુભાઈ પરીખ વિગેરે દ્વારા હરહંમેશ માર્ગદર્શન મળતું રહે છે. સંસ્થા આ કાનૂની સહાય માટે તેમના આભારી છે.

### સ્ટાફ પ્રોવીડન્ટ ફંડ

સ્ટાફ પ્રોવીડન્ટ ફંડના ઓડિટર તરીકે મે. વિપિન એન્ડ કું. ચાર્ટર્ડ એકાઉન્ટન્ટે આપેલ સેવા બદલ અમો તેમનાં આભારી છીએ.

### વિદ્યાર્થીઓનું લવાજમ

અહેવાલના વર્ષ દરમિયાન સંસ્થા તરફથી વિદ્યાર્થીઓ પાસેથી વસુલ કરાતુ વાર્ષિક લવાજમ અંગે એક વિગતવાર અહેવાલ વર્ષ ૨૦૦૦-૨૦૦૧ની નાણાકીય વિગતોને અનુલક્ષીને સંસ્થાના ભૂતપૂર્વ વિદ્યાર્થી શ્રી પી.ડી. શાહ તરફથી કરવામાં આવેલ. આ અહેવાલની ચર્ચા વ્યવસ્થાપક સમિતિ તથા કાર્યવાહક સમિતિમાં કરી યોગ્ય નિર્ણય લેવામાં આવ્યા હતા.

### ઓડિટર્સ

મે. કે. એફ. દોશી એન્ડ કું.ના શ્રી કીર્તિભાઈ એફ. દોશી ચાર્ટર્ડ એકાઉન્ટન્ટ સંસ્થાના હિસાબો ઓડિટ કરવા બદલ તેમજ ઈન્વેસ્ટમેન્ટ ઓડિટર્સ તરીકે ખીમજી કુંવરજી એન્ડ કું.ના શ્રી પાશવીરભાઈ ખોના ના અમો ઋણી છીએ.

વિદ્યાર્થીગૃહોના હિસાબોનું ઈન્ટરનલ ઓડિટ કરવા માટે મુંબઈના શ્રી સંઘરાજકા એસોસિએટસ ચાર્ટર્ડ એકાઉન્ટન્ટ, પૂનાના શ્રી ભરત મહેતા, ચાર્ટર્ડ એકાઉન્ટન્ટ, અમદાવાદના વિપુલ આર. શાહ ચાર્ટર્ડ એકાઉન્ટન્ટ, અમદાવાદના મેસર્સ પંકજ બી. શાહ એન્ડ કું., ચાર્ટર્ડ એકાઉન્ટન્ટના શ્રી પંકજ બી. શાહ, વલ્લભ વિદ્યાનગરના મેસર્સ બારભાયા એન્ડ કું., ચાર્ટર્ડ એકાઉન્ટન્ટના શ્રી અરવિંદ ડી. બારભાયા, અને ભાવનગરના મેસર્સ પ્રમોદ શાહ એન્ડ એસોસિએટસ, ચાર્ટર્ડ એકાઉન્ટન્ટના શ્રી પ્રમોદ શાહના તથા વડોદરાના શ્રી ચંદ્રકાંત એન્ડ સેવંતીલાલ એન્ડ જે. કે. શાહ એન્ડ કું.ના અમો આભારી છીએ.

સંસ્થાની પ્રવૃત્તિઓને રાષ્ટ્ર તેમજ સમસ્ત સમાજ સમક્ષ પ્રચારની ભાવનાથી રજૂ કરી વિદ્યા અને શિક્ષણ અર્થે જે સેવા બજાવી છે તે માટે મુંબઈ સમાચાર, જન્મભૂમિ, ગુજરાત સમાચાર, સંદેશ, સમકાલીન, ખેડા વર્તમાન તેમજ અન્ય દૈનિક અખબારો તથા જૈન પત્રિકાઓ, સામાયિકો, જ્ઞાતિપત્રો વગેરેના તંત્રીઓ/ માલિકો તેમજ ખબર પત્રીઓના પણ અમો ખૂબ આભારી છીએ.

એકનિષ્ઠાથી સુદીર્ઘ સમયથી કાર્ય કરનાર વિદ્યાલયના મુખ્ય કાર્યાલયના કર્મચારી/ સેવકગણ વિદ્યાર્થીગૃહોના ગૃહપતિઓ, ગૃહમાતા, ધાર્મિક શિક્ષકો, ભોજનાલય સંચાલન કરનાર કાર્યકરો, સિપાઈગણ તેમજ અન્ય સહાયકોનો અમો આભાર માનીએ છીએ.

અમો આપશ્રીની રજા લઈએ એ પહેલાં આ સંસ્થા વિકાસ અને સંચાલનના કાર્યમાં આપશ્રીના સાથ સહકાર અને વિશ્વાસને બિરદાવીએ છીએ અને અમો આપશ્રી સહુનો હૃદયપૂર્વક આભાર માનીએ છીએ.

આશા રાખીએ છીએ કે સંસ્થાના ઉત્તરોત્તર વિકાસ અને ઉત્કર્ષ માટે આપશ્રીનો સાથ અને સહકાર હંમેશા મળતો રહેશે.

હાર્દિક શુભેચ્છાઓ અને અંતકરણપૂર્વક આપશ્રી અને આપના પરિવારના મંગળમય જીવનની વિરપ્રભુને પ્રાર્થના સાથે.

### અગત્યના બનાવો

વાર્ષિક અહેવાલના સમય દરમિયાન તથા તે બાદ શ્રી મહાવીર જૈન વિદ્યાલયની શાન અને શોભામાં અભિવૃદ્ધિ કરે, નામ રોશન કરે એવા કેટલાક વિશિષ્ટ પ્રસંગોની ઉજવણી થઈ. કેટલીક વિશિષ્ટ પ્રવૃત્તિઓ શરૂ કરવામાં આવી. આ શુભ પ્રસંગો અને પ્રવૃત્તિઓનું સંક્ષિપ્ત નિરૂપણ આપશ્રીને અનેરો આનંદ આપશે.

શ્રી મહાવીર જૈન વિદ્યાલય સંચાલિત, સી.પી ટૅંક પરિસરમાં શ્રી જૈન ઉદ્યોગગૃહના મકાનમાં હંગામી વિદ્યાર્થીગૃહનું શુભ ઉદ્ઘાટન તા. ૨૦-૧૧-૨૦૦૧

શ્રી મહાવીર જૈન વિદ્યાલય સંચાલિત સી.પી. ટૅંક પરિસરમાં શ્રી જૈન ઉદ્યોગગૃહના મકાનમાં હંગામી વિદ્યાર્થીગૃહનું શુભ ઉદ્ઘાટન તા. ૨૦-૧૧-૨૦૦૧ના રોજ જૈન અગ્રણી અને શ્રી મોતીશા લાલબાગ જૈન દેરાસર ટ્રસ્ટનાં મેનેજીંગ ટ્રસ્ટીશ્રી શાંતિચંદ રવિચંદ જવેરીના વરદ હસ્તે કરવામાં આવ્યું હતું.



કાર્યક્રમની શુભ શરૂઆત નવકાર મંત્રના સ્મરણથી કરવામાં આવી. શ્રી મહાવીર જૈન વિદ્યાલયના ઉપપ્રમુખ અને ચેરમેન, ટ્રસ્ટ બોર્ડ શ્રી કીર્તિલાલ કે. દોશીએ પધારેલ મહાનુભાવોનું હાર્દિક સ્વાગત કરતા જણાવ્યું કે કેળવણી ક્ષેત્રે વિદ્યાર્થીઓને કેમ વધુને વધુ સગવડતા આપવી એજ શ્રી મહાવીર જૈન વિદ્યાલયનું ધ્યેય છે અને આ ધ્યેય પરિપૂર્ણ કરવા વિદ્યાલય સતત જાગૃત અને પ્રવૃત રહે છે. પ્રાસંગિક પ્રવચનમાં શ્રી વિનોદભાઈ જેડ. વસા, શ્રી શ્રીકાન્તભાઈ એસ. વસા, શ્રી સુબોધભાઈ સી. ગારડી, શ્રી ચંપકભાઈ એમ. શાહ તથા શ્રી હિંમતભાઈ એસ. ગાંધીએ આ હંગામી વિદ્યાર્થીગૃહ શરૂ કરવા માટે મળેલ બધાના સાથ અને સહકાર બદલ હાર્દિક આભાર માન્યો. શ્રી શાંતિચંદ રવિચંદ જવેરી, શ્રી દિનેશભાઈ બાલચંદ દોશી તથા શ્રીમતી લતાબેન શાહનું શાહ તથા શ્રીફળ અને હારતોરાથી બહુમાન કરવામાં આવ્યું. શ્રી મહાવીર જૈન વિદ્યાલયની શાખાનું ઉદ્ઘાટન કર્યા બાદ બહુમાનના જવાબમાં શ્રી શાંતિચંદભાઈ જવેરીએ જણાવ્યું કે આપણા સમાજના વિદ્યાર્થીઓ/વિદ્યાર્થિનીઓ માટે ઉચ્ચ અભ્યાસની જે સગવડતા શ્રી મહાવીર જૈન વિદ્યાલયે ઉભી કરેલ છે તે ખૂબજ પ્રશંસનીય છે. અને આ કાર્યમાં તેમના સાથ અને સહયોગની ખાત્રી આપી. શ્રી જૈન ઉદ્યોગગૃહના શ્રી દિનેશભાઈ દોશી તથા શ્રીમતી લતાબેન શાહ ખૂબજ ભાવવિભોર થઈ જણાવ્યું કે અમારા ઠથા અને પમા માળની ખાલી જગાનો આટલો સરસ ઉપયોગ થઈ શકે તેવી કલ્પના પણ ન હતી. વધુમાં તેમણે જણાવ્યું કે શ્રી મહાવીર જૈન વિદ્યાલયની દરેક શૈક્ષણિક પ્રવૃત્તિમાં અમારો સાથ અને સહકાર રહેશે અને શ્રી મહાવીર જૈન વિદ્યાલય, શ્રી જૈન ઉદ્યોગગૃહ તથા શ્રી મોતીશા લાલબાગ જૈન સંઘ - આ ત્રિવેણી સંગમ સમાજના યુવા વર્ગના શૈક્ષણિક પ્રશ્નોના સરળતાથી ઉકેલ લાવવા કટિબદ્ધ છે.

આ પ્રસંગે ડૉ. શ્રી મણીલાલ બી. શાહ તરફથી સંસ્થાને રૂ. એક લાખના દાનની જાહેરાતને સહુએ સહર્ષ વધાવી લીધી.

આ પ્રસંગે ડૉ. શ્રી કે.એમ. શાહ, ભાવનગર શાખા સમિતિ તેમજ સંસ્થાના પ્રમુખશ્રી દિપચંદભાઈ એસ. ગારડી તરફથી પ્રસંગની સફળતા ઈચ્છતા સંદેશા આવ્યા હતા.

શ્રી વાડીલાલ સારાભાઈ વિદ્યાર્થીગૃહની સ્થાનિક સમિતિના મંત્રીશ્રી માણેકલાલ કે. શાહે આભાર વિધિ કરી હતી. આ પ્રસંગનું સફળ સંચાલન શ્રી જયંતિભાઈ પારેખ - એકઝીક્યુટીવે કર્યું હતું.

ત્યારબાદ અલ્પાહારને ન્યાય આપી કાર્યક્રમની સમાપ્તિ થઈ હતી.

#### REPORT ON A 3 DAYS STUDENTS SEMINAR AT PUNE 23-12-01 TO 25-12-01

Sunday the 23rd December, 2001

Sr. No.	Speakers	Subject
1.	Dr. S.B. Muzumdar	Higher Education in Global Scenerio
2.	Dr. C.G. Deshpande	Personality Development
3.	Dr. Ratnakar Devale	Banking in Globalisation
4.	Dr. Ulhas Luktuke	Stress Management
5.	Shri M.K. Bhatia	Interview Techniques

Monday the 24th December, 2001

6.	Smt. Anjali Pendse	Non Verbal Communication Body Language
7.	Dr. S. S. Allulkar	Interpersonal Communication Discussion, Presentation & Personal Interview
8.	Prof. N.D. Apte	Written Communication & Word Power
9.	Dr. P.C. Sejawalkar	Time Management

Tuesday the 25th December, 2001

10.	Shri. Deepak Shikarpur	Information Technology Challenge & Opportunities
11.	Dr. Jitendra Arya	Mind Your Health
12.	Shri Dilip Oak	Higher Education : Opportunities Abroad
13.	Dr. Ram Takwale	Role of Youth In Modern India

Shri Mahavira Jaina Vidyalaya, Pune Branch organized a three days Seminar in Pune from 23rd Dec, 2001 to 25th Dec, 2001. Keeping in view the need to equip our students with requisite knowledge, skill and attitude and thereby to enable them to face new challenges in future, focus of the Seminar was put on "Personality Development". Accordingly lectures were planned on the concept of personality development and its various dimensions. Selected faculty members were invited to address the student-participants and to enlighten them on related matters.

The Seminar was inaugurated by Dr. S.B. Muzumdar, Founder President Director of Symbiosis. In his address he narrated evolution of education system in India and observed that the challenges posed by globalisation in education field could be converted into opportunities if allout efforts would be made to improve quality of our education in general and to strive for establishment of centers of academic excellence all over the country in particular. This he opined, entails educational freedom from the clutches of rigid government rules and regulations.

The inaugural address was followed by the first lecture on "Personality Development" by Dr. C.G. Deshpande. He simplified the complex concept of personality development and emphasized its need in modern times. Dr. Ulhas Luktuke dealt with "Stress Management" and explained causes of stress, it's damaging effects and ways of managing stresses its damaging effects and ways of managing stress and strains. On the first day of the seminar, Shri Ratnakar Devale, Manager of R.B.I. presented a vivid account of banking in India, explained the problems faced by our banks because of globalization and suggested transparency in banking operations and customisation of banking services as the solutions to the problems. Shri Manohar Bhatia, a Chartered Accountant and communication expert, prescribed the do's and dont's while applying for jobs and facing interviews.

On the second day of the seminar i.e. on the 24th Dec. Smt. Anjali Pendse, a HRD consultant, talked on 'Non-Verbal Communication' and enlightened the students on the effective use of body language. Dr. Sudhir Alurkar, A reader in SNTD University, demonstrated how to communicate verbally in personal interviews and group discussions and thereby to create healthy and desirable interpersonal relationships in various organizations. Prof. N.D. Apte brought to the notice of the audience the usual grammatical mistakes committed by us and gave some hints for improving vocabulary. Dr. P.C. Shejawalkar, an eminent management expert, talked on "Time Management" and stressed the need to plan for fruitful use of time.



On the third and last day of the seminar i.e. the 25th Dec. Shri Deepak Shikarur told how information technology would become a boon in near future and how it would change the entire human life style. He appealed the participants to take advantage of opportunities which it would make available to the new generation. In his speech on "Mind your health" Dr. Jitendra Arya suggested that health should be considered in its totality and every one should try to be one with nature and not to ignore it. Shri Dilip Oak described higher education opportunities in United States and told that students desiring to go to America should complete certain formalities.

About 200 students belonging to Shri Mahavira Jaina Vidyalaya's hostels scattered over Maharashtra and Gujarat participated in the seminar. They attended the seminar attentively and took active interest in an academic discussions and demonstrations conducted in the seminar.

The students who participated in the seminar while giving the feed back said that the seminar was excellent and they requested and wished that such seminar should be organized every year.



## ૮૭મો વાર્ષિક અહેવાલ ૨૦૦૧-૨૦૦૨

### ઉપસંહાર

શ્રી મહાવીર જૈન વિદ્યાલયના ૮૭મો વર્ષની કાર્યવાહીની વિગતો અને પ્રગતિનો અહેવાલ આપ સમક્ષ રજુ કરતા અમો આનંદ અનુભવીએ છીએ. આ અહેવાલ વિદ્યાલયની શિક્ષણ પ્રસાર અને તે સંબંધિત અનેક પ્રવૃત્તિઓની ફળશ્રુતિની ઝાંખી કરાવે છે. વિદ્યાલયની હાલની પરિસ્થિતિ પર પ્રકાશ પાડે છે.

આપશ્રી જાણો છો તે મુજબ વિદ્યાલયના અંધેરી, અમદાવાદ, કન્યા છાત્રાલય-અમદાવાદ, પૂના શાખાઓમાં પ્રવેશ માટે ખૂબજ ઘસારો રહે છે. અને વર્ષો વર્ષ ઘણા વિદ્યાર્થીઓ/ વિદ્યાર્થિનીઓ પ્રવેશથી વંચિત રહી જાય છે. અને આજ કારણસર આપણે આપણા વિદ્યાર્થીગૃહોની પ્રવેશ ક્ષમતામાં વધારો કરતા જઈએ છીએ. અહેવાલના વર્ષ દરમ્યાન શ્રી જૈન ઉદ્યોગગૃહ-સી.પી. ટેક મુંબઈ ખાતેના મકાનનો જથ્થો અને પમો માળ લઈ તેમાં ૨૬ વધારે વિદ્યાર્થીઓને પ્રવેશ આપ્યો તે મુજબ અંધેરી શાખામાં પણ સ્ટાફ ક્વાર્ટર્સનો ઉપયોગ કરી પ્રવેશની ક્ષમતા ૧૯૬ વિદ્યાર્થીઓ સુધી લઈ ગયા. આ વર્ષ પૂનામાં ૨૬ વધારે વિદ્યાર્થીઓ તથા અમદાવાદમાં ૧૫ વધારે વિદ્યાર્થીઓને પ્રવેશ આપવાની ક્ષમતા વધારી.

આમ આપણે વધુ અને વધુ વિદ્યાર્થીઓને આપણા વિદ્યાર્થીગૃહોમાં પ્રવેશ આપવા આપણા પ્રયાસો સતત ચાલુ રાખ્યા છે.

આપણે અત્યાર સુધી માત્ર એકજ કન્યા છાત્રાલય-અમદાવાદ મુકામે શરૂ કરી શક્યા છીએ. પૂના, વલ્લભ વિદ્યાનગર અને સુરત મુકામે કન્યા છાત્રાલય શરૂ કરવાની ખૂબજ જરૂર છે અને તે માટે સમાજ તરફથી પણ ખૂબજ દબાણ છે. આપણે બીજા સ્થળોએ કન્યા છાત્રાલયો શરૂ કરવા ગંભીરપણે વિચારણા કરીએ છીએ. વિદ્યાર્થીગૃહ શરૂ કરવા જેટલું આસાન કામ કન્યા છાત્રાલય શરૂ કરવામાં નથી. કન્યા છાત્રાલય શરૂ કરવામાં ઘણીજ બાબતોનો ઝીણવટભર્યો અભ્યાસ કરવો પડે છે. એટલે કન્યા છાત્રાલય શરૂ કરવામાં સમય લાગે છે.

આપણે એ વાતથી વિદિત છીએ કે કેળવણી અને સંસ્કાર દ્વારા જ માનવ જીવનનું ઘડતર થાય છે. કેળવણી દ્વારા જ માનવ વિકાસ સાધે છે, પ્રગતિ કરે છે અને પુરૂષાર્થ ખેડે છે. કેળવણીનો અર્થ માત્ર અક્ષર જ્ઞાન નહી પરંતુ બુદ્ધિનો વિકાસ, સારાસાર પારખવાની વિવેક દૃષ્ટિ અને સમયના પરિબળો અને પરિવર્તનને પારખવાની આગવી સુઝ. આ ભુમિકાના આધારે ધર્મ અને વ્યવહાર બંનેનું સંયોજન સાધી મહાન તપસ્વી સાધકયુગ પ્રણેતા, આર્યદ્રષ્ટા પ.પુ.શ્રી વિજયવલ્લભસૂરિશ્વરજી મહારાજ સાહેબે ઉન્નત પુરૂષાર્થ દ્વારા આઠ દાયકા પુર્વે ધર્મ, વિજ્ઞાન, સુરચિત એવા વિદ્યાધામોની પ્રેરણા આપી અને તેના ફળ સ્વરૂપે 'શ્રી મહાવીર જૈન વિદ્યાલય'રૂપી બીજનું રોપણ થયું જે આજે શિક્ષણ ક્ષેત્રે અનેક વિવિધ શાખા, પ્રશાખામાં વિસ્તરેલું એક વિશાળ વટવૃક્ષ બની દર વર્ષે ૧૦૦૦થી પણ વધારે વિદ્યાર્થીઓ/ વિદ્યાર્થિનીઓને સંસ્કાર અને શિક્ષણ પ્રસાર કરતું મધ્યવર્તી કેન્દ્ર બની રહેલ છે.

૮૭ વર્ષની લાંબી મજલ દરમ્યાન સંસ્થાની સુંદર કાર્યવાહી કુશળ સંચાલન અને વિદ્યા વિકાસની અનેકવિધ પ્રવૃત્તિઓ સાથે સમાજનો અનુરાગ ઉત્તરોત્તર વધતો જાય છે. શ્રી મહાવીર જૈન વિદ્યાલય આદ્યપ્રેરકની સાધના અને તપની સિદ્ધી રૂપે આજે સરસ્વતી અને શ્રીનું શુભગ સંગમનું પ્રેરણાત્મક તીર્થધામ બની ગયું છે. હજુ આપણે શીખરોના વધુ સોપાનો ચડવાના છે. આજ માટે વિદ્યાલય તેમના વિદ્યાર્થીઓ/ વિદ્યાર્થિનીઓના સર્વાંગી



વિકાસ માટે સતત જાગૃત રહે છે. આપણા વિદ્યાર્થીગૃહો/ કન્યા છાત્રાલયોમાં રહેવા, જમવાની સુંદર સગવડો, જરૂરીયાતવાળા વિદ્યાર્થીઓ/ વિદ્યાર્થિનીઓને શિષ્યવૃત્તિઓ, લોન સહાય, પરદેશ ઉચ્ચ અભ્યાસ માટે લોન સહાય, સર્વાંગી વ્યક્તિત્વના વિકાસ માટે સેમીનારો, ધાર્મિક/ શૈક્ષણિક પ્રવાસોનું આયોજન, વ્યાખ્યાનો, કોમ્પ્યુટર ટ્રેનીંગ વગેરે અનેકવિધ પ્રવૃત્તિઓમાં સતત આગળ વધતું જાય છે. અનેકવિધ પ્રવૃત્તિઓનું વિસ્તરણ અને દિન પ્રતિદિન વધતી જતી મોંઘવારીને કારણે વિદ્યાલયના ખર્ચોમાં સતત વધારો થતો રહે છે.

સમાજના શ્રેષ્ઠીઓ, શિક્ષણપ્રેમીઓ, સંસ્થાના હિતચિંતકો સંસ્થાની પ્રવૃત્તિમાં સક્રિય રસ લે એવી અમારી ભાવના છે. આપણા ભૂતપૂર્વ વિદ્યાર્થીઓ આ સંસ્થાની મૂડી છે. ડૉ. મોહનરાજ જૈન (અમેરીકા) જેમના સક્રિય પ્રયત્નથી ઉદયપુર શાખા શરૂ થઈ અને ડૉ. સી.બી. શાહ (લંડન) જેઓ આ સંસ્થાના ભૂતપૂર્વ વિદ્યાર્થી હતા. તેમણે તેમના વીલમાં ૧ લાખ પાઉન્ડ સંસ્થાને આપીને ઉત્તમ દાખલો બેસાડ્યો છે. આ રીતે ભૂતપૂર્વ વિદ્યાર્થીઓ સંસ્થાને ઉપયોગી થાય તે જરૂરી છે.

અમોને આશા અને વિશ્વાસ છે કે આપશ્રીનો આજ રીતે સાથ, સહકાર અને સહયોગ મળતો રહે અને આ સંસ્થા ઉત્તરોત્તર વિકાસના પંથે પ્રયાણ કરે એજ અભ્યર્થના.

આપનું જીવન મંગલમય અને કલ્યાણકારી બને એવી શાસન દેવને પ્રાર્થના સાથે વિરમીએ છીએ.

વ્યવસ્થાપક સમિતિએ મંજૂર કર્યો :  
તા. ૧૧-૮-૨૦૦૨  
સામાન્ય સમિતિએ મંજૂર કર્યો :  
તા. ૨૩-૧૧-૨૦૦૨

લિ.  
સેવકો  
ખાંતિલાલ ગોકળદાસ શાહ  
શ્રીકાંતભાઈ સાકરચંદ વસા  
સુભોધરત્ન ચીમનલાલ ગારડી  
માનદ્ મંત્રીઓ



## સત્યાસીમી (૮૭મી) વાર્ષિક સાધારણ સભા

શનિવાર તારીખ ૨૩-૧૧-૨૦૦૨ બપોરે ૪-૦૦ કલાકે

સામાન્ય સમિતિના સભ્યો જોગ,

આ સંસ્થાની ૮૭મી વાર્ષિક સામાન્ય સમિતિની સાધારણ સભા સંસ્થાના બંધારણ અને ધારાધોરણ કલમ ૨૦ની રૂએ સંવત ૨૦૫૯, કારતક વદ ૩ ને શનિવાર તારીખ ૨૩-૧૧-૨૦૦૨ના રોજ બપોરે ૪.૦૦ કલાકે મુંબઈ મુકામે ઓગસ્ટ ક્રાંતિ માર્ગ પરના સંસ્થાના શ્રી વાડીલાલ સારાભાઈ વિદ્યાર્થીગૃહના શ્રી મિશ્રીમલ નવાજી જૈન સભાગૃહમાં નીચે જણાવેલ કાર્યસૂચિ ઉપર જરૂરી વિચારણા કરી નિર્ણય કરવા માટે મળશે. તે સમયે કાર્યસાધક ડાજરી નહીં હશે તો, તે સભા મુલતવી રહેશે અને મુલતવી રહેલ સભા અર્ધ કલાક બાદ તેજ સ્થળે તે જ કાર્યસૂચી મળશે ત્યારે કોરમનો બાધ રહેશે નહિ અને કાર્યવાહી બંધારણીય અને બંધનકર્તા રહેશે, તો સભ્યભાઈશ્રીઓને ઉપસ્થિત રહેવા વિનંતી.

સંસ્થાના તારીખ ૩૧-૩-૨૦૦૨ના રોજ પૂરા થતા વર્ષના આવક-જવક (ખર્ચના) ઓડિટેડ હિસાબો, સરવૈયું આ સાથે મોકલેલ છે.

### કાર્યસૂચિ

૧. ગત તારીખ ૧૩-૭-૨૦૦૨ની અસાધારણ સભાની કાર્યવાહીની નોંધ વંચાણે લઈ મંજૂર કરવા. (કાર્યવાહીની નોંધ આ સાથે સામેલ છે.)
૨. વ્યવસ્થાપક સમિતિના સને ૨૦૦૧-૨૦૦૨ના વર્ષની કાર્યવાહીના અહેવાલ (૮૭મો વાર્ષિક અહેવાલ)ની રજુઆત અને તે પસાર કરવા.
૩. હિસાબી વર્ષ ૨૦૦૧-૨૦૦૨નું શ્રી મહાવીર જૈન વિદ્યાલયનું ઓડિટ થયેલું સરવૈયું અને આવક ખર્ચના હિસાબો પસાર કરવા.
૪. સને ૨૦૦૩-૨૦૦૪ના શ્રી મહાવીર જૈન વિદ્યાલયના આવક-ખર્ચનું અંદાજ પત્ર (બજેટ) પસાર કરવા.
૫. હિસાબી વર્ષ સને ૨૦૦૧-૨૦૦૨નું ઓડિટ થયેલું શ્રી મહાવીર જૈન વિદ્યાલય જિનાલય ટ્રસ્ટનું સરવૈયું અને આવક ખર્ચના હિસાબો પસાર કરવા.
૬. સને ૨૦૦૩-૨૦૦૪ના વર્ષના શ્રી મહાવીર જૈન વિદ્યાલય જિનાલય ટ્રસ્ટના આવક-ખર્ચનું અંદાજ પત્ર (બજેટ) પસાર કરવા.
૭. હિસાબી વર્ષ સને ૨૦૦૧-૨૦૦૨નું ઓડિટ થયેલું શ્રી મહાવીર જૈન વિદ્યાલય જિનાગમ પ્રકાશન ટ્રસ્ટનું સરવૈયું અને આવક ખર્ચના હિસાબો પસાર કરવા.
૮. સને ૨૦૦૩-૨૦૦૪ શ્રી મહાવીર જૈન વિદ્યાલય જિનાગમ પ્રકાશન ટ્રસ્ટના આવક-ખર્ચનું અંદાજ પત્ર (બજેટ) પસાર કરવા.
૯. સને ૨૦૦૨-૨૦૦૩ના વર્ષ માટે ઓડિટરની નિમણૂક કરવા તથા તેમનું માનદ્ વેતન નક્કી કરવા.
૧૦. પ્રમુખશ્રીની મંજૂરીથી રજુ થાય તે અગત્યની બાબત અંગે વિચારણા.



દિવાળી અને નૂતન વર્ષ આપને અને આપના પરિવારને મંગળમય અને આત્મકલ્યાણ કરનારું બની રહે તેવી હાર્દિક શુભેચ્છા.

લિ. ભવદીય

ખાંતીલાલ ગોકળદાસ શાહ      સુબોધરત્ન ચીમનલાલ ગારડી      પ્રકાશ પ્રવિણચંદ્ર જવેરી  
માનદૂમંત્રીઓ

તા. ૨૬-૧૦-૨૦૦૨  
મુંબઈ-૩૬.

નોંધ :

૧. સંસ્થાના ચોપડા (એકાઉન્ટ બુક્સ) તા. ૧૮-૧૧-૨૦૦૨ સુધી સંસ્થાના કાર્યાલયમાં સવારના ૧૧ થી સાંજના ૪ વાગ્યા સુધીમાં સામાન્ય સમિતિના સભ્યો જોઈ શકે છે.
૨. આ અંગે અથવા અન્ય કોઈ મુદ્દા ઉપર કંઈ ખુલાસા જોઈતા હોય તો સભાની તારીખથી ચાર દિવસ પહેલાં એટલે કે તા. ૧૮-૧૧-૨૦૦૨ સુધી મળે તે રીતે લેખિત પ્રશ્નો મોકલી આપવા સભ્યશ્રીઓને વિનંતી છે, કે જેથી તે માટેની માહિતી તૈયાર રાખી શકાય.
૩. વ્યવસ્થાપક સમિતિના સભ્યશ્રીઓને તા. ૩૧-૦૩-૨૦૦૨ના રોજ પૂરા થતા વર્ષ (સને ૨૦૦૧-૨૦૦૨)ના આવક-જાવક (ખર્ચ)ના ઓડિટેડ હિસાબો, સરવૈયું તા. ૧૩-૦૮-૨૦૦૨ના પરિપત્ર સાથે મોકલી આપેલ છે. જેથી આ સાથે સામેલ નથી. જેમને જરૂરિયાત હોય તેમના તરફથી પત્ર આવ્યેથી ફરીથી મોકલી આપવામાં આવશે.



## સત્યાસીમી (૮૭મી) વાર્ષિક સાધારણ સભા

શનિવાર તારીખ ૨૩-૧૧-૨૦૦૨ બપોરે ૪-૦૦ કલાકે

શ્રી મહાવીર જૈન વિદ્યાલયની સામાન્ય સમિતિની સિત્યાસીમી (૮૭મી) વાર્ષિક સાધારણ સભા તા. ૨૩-૧૧-૨૦૦૨ શનિવારનાં રોજ બપોરે ૪-૦૦ કલાકે સંસ્થાના શ્રી વાડીલાલ સારાભાઈ વિદ્યાર્થીગૃહના શ્રી મીશ્રીમલ નવાજી જૈન સભાગૃહમાં મળી હતી. તે સભામાં નીચે દર્શાવેલા સભ્યશ્રીઓ હાજર રહ્યા હતા.

હાજરી :

- |                                  |                                     |
|----------------------------------|-------------------------------------|
| ૧. શ્રી દીપચંદભાઈ એસ. ગારડી      | ૧૯. શ્રી હિંમતલાલ એસ. ગાંધી         |
| ૨. શ્રી કીર્તિલાલ કાળીદાસ દોશી   | ૨૦. શ્રી સી. જે. શાહ                |
| ૩. શ્રી ખાંતીલાલ ગોકળદાસ શાહ     | ૨૧. શ્રી વિનોદભાઈ જેડ. વસા          |
| ૪. શ્રી સુબોધરત્ન ચીમનલાલ ગારડી  | ૨૨. શ્રી જયંતિલાલ એ. પારેખ          |
| ૫. શ્રી પ્રકાશભાઈ પી. જવેરી      | ૨૩. શ્રી રસિકલાલ એલ. સંઘવી          |
| ૬. શ્રી અરવિંદભાઈ આર. શાહ        | ૨૪. શ્રી હેમંતભાઈ વી. કોરડીયા       |
| ૭. શ્રી જવાહરભાઈ એમ. શાહ         | ૨૫. શ્રી હીરાલાલ એલ. મહેતા          |
| ૮. શ્રી મનસુખલાલ કે. શાહ         | ૨૬. શ્રી કેતનભાઈ વી. લાખાણી         |
| ૯. શ્રી સેવન્તીલાલ કે. શાહ       | ૨૭. શ્રી રમણીકલાલ એમ. શાહ           |
| ૧૦. શ્રી ચંદુલાલ બી. શાહ         | ૨૮. શ્રી રસિકલાલ બી. શાહ            |
| ૧૧. શ્રી ચંપકલાલ ડી. મહેતા       | ૨૯. શ્રી ધનેશભાઈ આર. શાહ            |
| ૧૨. શ્રી ગિરીશભાઈ એચ. શાહ        | ૩૦. શ્રી પ્રવિણભાઈ ડી. પારેખ        |
| ૧૩. શ્રી જીતેન્દ્રભાઈ જે. ભાભેરા | ૩૧. શ્રી બિપીનચંદ્ર નરોત્તમદાસ દોશી |
| ૧૪. શ્રી સાકરલાલ બી. શાહ         | ૩૨. શ્રી શાંતિલાલ કે. શાહ           |
| ૧૫. શ્રી શીવજીભાઈ કે. વીકમશી     | ૩૩. શ્રી જયંતીલાલ જી. શેઠ           |
| ૧૬. શ્રી મનમોહનભાઈ એફ. તંબોલી    | ૩૪. શ્રી મુકેશભાઈ એમ. દોશી          |
| ૧૭. શ્રી રમેશભાઈ જે. શાહ         | ૩૫. શ્રી જયપ્રકાશભાઈ એસ. વોરા       |
| ૧૮. શ્રી પ્રાણલાલ એમ. પરીખ       | ૩૬. શ્રી ચીનુભાઈ સી. શાહ            |
- નીચે દર્શાવેલ સભ્યશ્રીઓએ પોતાની ગેરહાજરી સબબ જાણ કરી હતી જેને મંજૂરી આપવામાં આવી.
- |                                   |                               |
|-----------------------------------|-------------------------------|
| ૧. શ્રી પ્રવિણચંદ્ર ડાહ્યાભાઈ શાહ | ૯. શ્રી નટવરલાલ એસ. શાહ       |
| ૨. શ્રી જયસુખલાલ ચંપકલાલ વોરા     | ૧૦. શ્રી નવનીતભાઈ કે. ડગલી    |
| ૩. શ્રી માણેકલાલ કે. શાહ          | ૧૧. શ્રી અશોકભાઈ કે. કોરા     |
| ૪. શ્રી સેવન્તીલાલ છોટાલાલ શાહ    | ૧૨. શ્રી કે. સી. શાહ          |
| ૫. શ્રી ચંપકલાલ એમ. શાહ           | ૧૩. શ્રી મનોજભાઈ વી. વોરા     |
| ૬. ડૉ. લીલાચંદભાઈ ડી. શાહ         | ૧૪. શ્રી શ્રીકાન્તભાઈ એસ. વસા |
| ૭. શ્રી મનુભાઈ વાસદેકર            | ૧૫. શ્રી પ્રવિણભાઈ એ. શાહ     |
| ૮. શ્રી કાંતિલાલ મણીલાલ શાહ       | ૧૬. શ્રી વિનોદભાઈ જે. વસા     |



**સભાની શરૂઆતમાં નમસ્કાર મહામંત્રનું સ્મરણ કરવામાં આવ્યું.**

આજની સભાનું પ્રમુખ સ્થાન સંસ્થાના પ્રમુખ શ્રી દીપચંદભાઈ એસ. ગારડીએ ગ્રહણ કર્યું અને નીચે મુજબ કાર્યવાહી થઈ.

(૧) ગત સભા તા. ૧૩-૭-૨૦૦૨ની સામાન્ય સમિતિની અસાધારણ સભાની કાર્યવાહીની નોંધ પરિપત્રિત કરેલ તે સર્વાનુમતે મંજૂર રહેતા તેના પર પ્રમુખશ્રીએ સહી કરી.

**ઠરાવ નં. ૧ :** માનદ્ મંત્રીશ્રીએ વ્યવસ્થાપક સમિતિનો સને ૨૦૦૧-૨૦૦૨ના વર્ષની કાર્યવાહીનો અહેવાલ (૮૭મો વાર્ષિક અહેવાલ) રજૂ કરતાં જણાવ્યું કે વ્યવસ્થાપક સમિતિની તા. ૧૩-૮-૨૦૦૨ના રોજ મળેલ સભામાં આ અહેવાલ રજૂ કરવામાં આવ્યો હતો અને આ સભામાં થયેલ સૂચન મુજબ ૮૭મા વાર્ષિક અહેવાલની નકલો આપણા કેટલાક સભ્યશ્રીઓને અભ્યાસ તથા સૂચનો માટે મોકલેલ હતી. અને સભ્યશ્રીઓ પાસેથી આવેલ સૂચનોનો અભ્યાસ કરી યોગ્ય સૂચનોનો ૮૭માં વાર્ષિક અહેવાલમાં સમાવેશ કરવામાં આવેલ છે. ચર્ચા વિચારણા બાદ વર્ષ ૨૦૦૧-૨૦૦૨નો ૮૭મો વાર્ષિક અહેવાલ પસાર કરવામાં આવ્યો.

દરખાસ્ત : શ્રી જીતેન્દ્રભાઈ જે. ભાભેરા ટેકો : શ્રી મનસુખલાલ કે. શાહ  
ઠરાવ : સર્વાનુમતે પસાર

**ઠરાવ નં. ૨ :** માનદ્ મંત્રીશ્રીએ મેસર્સ કે.એફ.દોશી એન્ડ કું. (ચાર્ટર્ડ એકાઉન્ટન્ટસ) ઓડિટરે અન્વેષિત કરેલ શ્રી મહાવીર જૈન વિદ્યાલયના વર્ષ ૨૦૦૧-૨૦૦૨ના આવક-ખર્ચના હિસાબો તથા સરવૈયું રજૂ કર્યું. માનદ્ મંત્રીશ્રીએ શ્રી મહાવીર જૈન વિદ્યાલયના ઓડિટ થયેલા વર્ષ ૨૦૦૧-૨૦૦૨ના આવક-ખર્ચના હિસાબો તથા સરવૈયા પર વિસ્તૃત માહિતી આપી. ઉપરોક્ત આવક ખર્ચના હિસાબો તથા સરવૈયાની ચર્ચા દરમ્યાન સભ્યશ્રી સાકરચંદ બી. શાહે સૂચવ્યું કે,

- (૧) ઈન્કમેટેક્સ રિફંડની મોટી રકમો બાકી હોય તેની માહિતી એકાઉન્ટ્સ પરની નોંધમાં આપવી.
- (૨) આપણા જે રોકાણોની મૂળ રકમમાં વ્યાજ જમા થતું હોય તે સરવૈયામાં દર્શાવવું.
- (૩) Significant Accounting Policy બાબત ઓડીટર્સનો રીપોર્ટ મોકલવો.

ઉપર્યુક્ત સૂચનો સર્વાનુમતે સ્વીકારવામાં આવ્યા.

શ્રી સેવન્તીલાલ કે. શાહના પત્ર સંબંધમાં ઉદયપુર શાખાના મકાનના બાંધકામ વગેરે ખર્ચ માટે આવેલ રકમોની માહિતી આપવામાં આવી.

સભ્યશ્રી હિંમતભાઈ ગાંધીએ જણાવ્યું કે વિદ્યાલયના સરવૈયામાં બીજા ચોક્કસ ફંડોની આઈટમ નં. ૯ શ્રી ડી. એસ. ગારડી ચેરીટેબલ ટ્રસ્ટ (પેન્ડીંગ એલોકેશન)માં રૂ. ૩,૬૫,૦૦૦/- બતાવેલ છે તે આપણું ફંડ ન હોઈ ત્યાં બતાવવું જોઈએ નહીં. માનદ્ મંત્રીશ્રીએ જણાવ્યું કે શ્રી દિપચંદભાઈ એસ. ગારડી તરફથી આવેલ દાનની બાકી રહેતી રકમ વર્ષોવર્ષ આજ પ્રમાણે આજ હેડીંગ હેઠળ બતાવવામાં આવેલ છે અને એ રકમ એમને પાછી આપવાની નથી. સભ્યશ્રી હિંમતભાઈ ગાંધી આ બાબત પૂરતાં સંમત ન થતાં ચર્ચા વિચારણા બાદ શ્રી મહાવીર જૈન વિદ્યાલયના ઓડિટ થયેલા વર્ષ ૨૦૦૧-૨૦૦૨ના આવકખર્ચના હિસાબો તથા સરવૈયું ઉપરોક્ત વાંધા સાથે સર્વાનુમતે મંજૂર કરવામાં આવ્યા.

દરખાસ્ત : શ્રી રમેશભાઈ જે. શાહ ટેકો : શ્રી રસિકલાલ ભુદરશી શાહ  
ઠરાવ : એક વાંધા સિવાય સર્વાનુમતે.

**ઠરાવ નં. ૩ :** માનદ્ મંત્રીશ્રીએ શ્રી મહાવીર જૈન વિદ્યાલયના વર્ષ ૨૦૦૩-૨૦૦૪નું અંદાજપત્ર (બજેટ) રજૂ કર્યું તથા અંદાજપત્રમાં આપેલ આવક-ખર્ચના અંદાજો બાબત જરૂરી છણાવટ કરી. વિદ્યાલયના વર્ષ ૨૦૦૩-૨૦૦૪નું અંદાજપત્ર પરની ચર્ચા વિચારણા બાદ શ્રી મહાવીર જૈન વિદ્યાલયનું વર્ષ ૨૦૦૩-૨૦૦૪નું અંદાજપત્ર (બજેટ) સર્વાનુમતે મંજૂર કરવામાં આવ્યું.

દરખાસ્ત : શ્રી ચીનુભાઈ છગનલાલ શાહ ટેકો : શ્રી રમણીકભાઈ એમ. શાહ  
ઠરાવ : સર્વાનુમતે પસાર

**ઠરાવ નં. ૪ :** માનદ્ મંત્રીશ્રીએ શ્રી મહાવીર જૈન વિદ્યાલય જિનાલય ટ્રસ્ટનું મેસર્સ વિપિન એન્ડ કું. ઓડિટરે અન્વેષિત કરેલા વર્ષ ૨૦૦૧-૨૦૦૨ના આવક-જાવકના હિસાબો તથા સરવૈયું રજૂ કર્યું. જિનાલય ટ્રસ્ટના સરવૈયા પરની ચર્ચા વિચારણા બાદ શ્રી મહાવીર જૈન વિદ્યાલય જિનાલય ટ્રસ્ટના વર્ષ ૨૦૦૧-૨૦૦૨ના અન્વેષિત થયેલા આવક-જાવકના હિસાબો તથા સરવૈયું સર્વાનુમતે પસાર કરવામાં આવ્યા.

દરખાસ્ત : શ્રી ગિરીશભાઈ એચ. શાહ ટેકો : શ્રી જયપ્રકાશ એસ. વોરા  
ઠરાવ : સર્વાનુમતે પસાર

**ઠરાવ નં. ૫ :** માનદ્ મંત્રીશ્રીએ શ્રી મહાવીર જૈન વિદ્યાલય જિનાલય ટ્રસ્ટનું વર્ષ ૨૦૦૩-૨૦૦૪નું અંદાજપત્ર (બજેટ) રજૂ કર્યું તથા અંદાજપત્રમાં આપેલ આવક-ખર્ચના અંદાજો બાબત જરૂરી વિગતો આપી. ચર્ચા વિચારણા બાદ શ્રી મહાવીર જૈન વિદ્યાલય જિનાલય ટ્રસ્ટનું વર્ષ ૨૦૦૩-૨૦૦૪નું અંદાજપત્ર (બજેટ) સર્વાનુમતે મંજૂર રાખવામાં આવ્યું.

દરખાસ્ત : શ્રી જયંતીલાલ ગોપાળજી શેઠ ટેકો : શ્રી ચંપકલાલ ડી. મહેતા  
ઠરાવ : સર્વાનુમતે પસાર

**ઠરાવ નં. ૬ :** માનદ્ મંત્રીશ્રીએ શ્રી મહાવીર જૈન વિદ્યાલય જિનાગમ પ્રકાશન ટ્રસ્ટના મેસર્સ વિપિન એન્ડ કું. (ચાર્ટર્ડ એકાઉન્ટન્ટસ) ઓડિટરે ઓડિટ કરેલ વર્ષ ૨૦૦૧-૨૦૦૨ના આવક-જાવકના હિસાબો તથા સરવૈયું રજૂ કર્યું. શ્રી મહાવીર જૈન વિદ્યાલય જિનાગમ પ્રકાશન ટ્રસ્ટના આવક-જાવકના હિસાબો અને સરવૈયાની ચર્ચા વિચારણા બાદ શ્રી મહાવીર જૈન વિદ્યાલય જિનાગમ પ્રકાશન ટ્રસ્ટના વર્ષ ૨૦૦૧-૨૦૦૨ના ઓડિટ થયેલા આવક-જાવકના હિસાબો તથા સરવૈયું સર્વાનુમતે મંજૂર કરવામાં આવ્યું.

દરખાસ્ત : શ્રી ચંદુલાલ ભાઈચંદ શાહ ટેકો : શ્રી ચીનુભાઈ છગનલાલ શાહ  
ઠરાવ : સર્વાનુમતે પસાર

**ઠરાવ નં. ૭ :** માનદ્ મંત્રીશ્રીએ શ્રી મહાવીર જૈન વિદ્યાલય જિનાગમ પ્રકાશન ટ્રસ્ટનું વર્ષ ૨૦૦૩-૨૦૦૪નું અંદાજપત્ર (બજેટ) રજૂ કર્યું. ચર્ચા વિચારણા બાદ શ્રી મહાવીર જૈન વિદ્યાલય જિનાગમ પ્રકાશન ટ્રસ્ટનું વર્ષ ૨૦૦૩-૨૦૦૪નું અંદાજપત્ર (બજેટ) સર્વાનુમતે મંજૂર કરવામાં આવ્યું.

દરખાસ્ત : શ્રી હીરાલાલ એલ. મહેતા ટેકો : શ્રી રસિકલાલ લીલાધર સંઘવી  
ઠરાવ : સર્વાનુમતે પસાર

**ઠરાવ નં. ૮ :** સને ૨૦૦૨-૨૦૦૩ના વર્ષ માટે શ્રી મહાવીર જૈન વિદ્યાલયના સ્ટેચ્યુટરી (કાયદાકીય) ઓડિટર તરીકે મેસર્સ કે.એફ.દોશી એન્ડ કું. (ચાર્ટર્ડ એકાઉન્ટન્ટસ)ની નિમણૂક કરવાનું તથા તેમને આ કાર્ય માટે રૂ. ૫૦૦૦/- (રૂપિયા પાંચ હજાર પૂરા)નું મહેનતાણું (ઓનેરેરીયમ) આપવાનું ઠરાવવામાં આવ્યું.

દરખાસ્ત : શ્રી જયંતીલાલ મણીલાલ શાહ ટેકો : શ્રી ચંદુલાલ ભાઈચંદ શાહ  
ઠરાવ : સર્વાનુમતે પસાર

પ્રમુખશ્રીનો આભાર માની સભા બરખાસ્ત કરવામાં આવી.

મુંબઈ-૩૬.

તા. ૨૭-૧૧-૨૦૦૨

ખાંતિલાલ ગોકળદાસ શાહ  
સુબોધરત્ન ચીમનલાલ ગારડી  
પ્રકાશભાઈ પી. જવેરી  
માનદ્ મંત્રીઓ



The Bombay Public Trusts Act, 1950  
SCHEDULE-IX C  
(Vide Rule 32)

Statement of income liable to contribution for the year ending : 31st March, 2002  
Name of the Public Trust : **SHRI MAHAVIRA JAINA VIDYALAYA**

	Rs.	P.	Rs.	P.
I. Income as shown in the Income and Expenditure Account (Schedule IX)				
II. Items not chargeable to Contribution under Section 58 and Rule 32 :				
(i) Donations received from other Public Trusts and Dharmadas.				
(ii) Grants received from Government and Local authorities				
(iii) Interest on Sinking or Depreciation Fund				
(iv) Amount spent for the purpose of secular education				
(v) Amount spent for the purpose of medical relief				
(vi) Amount spent for the purpose of veterinary treatment of animals.				
(vii) Expenditure incurred from donations for relief of distress caused by scarcity, drought, flood, fire or other natural calamity				
(viii) Deductions out of income from lands used for agricultural purposes :-				
(a) Land Revenue and Local Fund Cess				
(b) Rent payable to superior landlord				
(c) Cost of production, if lands are cultivated by trust				
(ix) Deductions out of income from lands used for non-agricultural purposes :				
(a) Assessment, cesses and other Government or Municipal Taxes				
(b) Ground rent payable to the superior landlord				
(c) Insurance premia				
(d) Repairs at 10 per cent of gross rent of building				
(e) Cost of collection at 4 per cent of gross rent of buildings let out				
(x) Cost of collection of income or receipts from securities, stocks, etc. at 1 per cent of such income.				
(xi) Deductions on account of repairs in respect of buildings not rented and yielding no income, at 10 per cent of the estimated gross annual rent.				
Gross Annual Income chargeable to contribution Rs.				Nil

Certified that while claiming deductions admissible under the above Schedule, the Trust has not claimed any amount twice, either wholly or partly, against any of the items mentioned in the Schedule which have the effect of double-deduction.

Shri Mahavira Jaina Vidyalaya  
August Kranti Marg, Gowalia Tank Road,  
Mumbai - 400 036

Dated : 31-07-2002.

Sd/-  
K. F. Doshi & Co.  
Chartered Accountants  
Auditors

Shri Mahavira Jaina Vidyalaya  
Sd/- K. K. Doshi  
Trustee

**SHRI MAHAVIRA JAINA VIDYALAYA**

FOR THE YEAR ENDING 31-03-2002

REPORT OF AN AUDITOR RELATING TO ACCOUNTS AUDITED UNDER  
SUB-SECTION (2) OF SECTION 33 & 34 AND RULE 19 OF THE BOMBAY PUBLIC TRUSTS ACT.

(a) Whether Accounts are maintained regularly and in accordance with the provisions of the Act and the rules;	Yes
(b) Whether receipts and disbursements are properly and correctly shown in the accounts;	Yes
(c) Whether the cash balance and vouchers in the custody of the manager or trustee on the date of audit were in agreement with the accounts;	Yes
(d) Whether all books, deeds, accounts, vouchers or other documents or records required by the auditor were produced before him;	Yes
(e) Whether a register of movable and immovable properties is properly maintained, the changes therein are communicated from time to time to the regional office and the defects and inaccuracies mentioned in the previous audit report have been duly complied with;	Yes
(f) Whether the manager or trustee or any other person required by the auditor to appear before him did so and furnished the necessary information required by him;	Yes
(g) Whether any property or funds of the Trust were applied for any object or purpose other than the object or purpose of the Trust;	No
(h) The amounts of outstandings for more than one year and the amounts written off, if any;	Note No. 1
(i) Whether tenders were invited for repairs or construction involving expenditure exceeding Rs. 5000/-;	Yes
(j) Whether any money of the public trust has been invested contrary to the provisions of Section 35;	No
(k) Alienations, if any, of the immovable property contrary to the provisions of Section 36 which have come to the notice of the auditor;	No
(l) All cases of irregular, illegal or improper expenditure, or failure or omission to recover monies or other property belonging to the public trust or of loss or waste of money or other property thereof, and whether such expenditure, failure, omission, loss or waste was caused in consequence of breach of trust or misapplication or any other misconduct on the part of the trustees or any other person while in the management of the trust;	Nil
(m) Whether the budget has been filed in the form provided by rule 16A;	Yes
(n) Whether the maximum and minimum number of the trustees is maintained;	Yes
(o) Whether the meetings are held regularly as provided in such instrument;	Yes
(p) Whether the minute books of the proceedings of the meeting is maintained;	Yes
(q) Whether any of the trustees has any interest in the investment of the trust;	No
(r) Whether any of the trustees is a debtor or creditor of the trust;	No
(s) Whether the irregularities pointed out by the auditors in the accounts of the previous year have been duly complied with by the trustees during the period of audit;	Not Applicable
(t) Any special matter which the auditor may think fit or necessary to bring to the notice of the Deputy or Assistant Charity Commissioner.	None

Note No. 1 : Outstanding Rent for more than one year Rs. 4,37,150/-

Dated at : 31-07-2002

Sd/-  
K. F. Doshi  
Chartered Accountants  
Auditors



**SHRI MAHAVIRA JAINA VIDYALAYA**

**SIGNIFICANT ACCOUNTING POLICIES**

**FOR THE YEAR ENDED ON 31ST MARCH, 2002**

**I. Statement of Significant Accounting Policies :**

**1. Method of Accounting :**

Accounts are maintained on cash basis, except that Rental of Property is on accrual basis.

**2. Fixed Assets and Depreciation :**

Fixed assets are stated at cost. Depreciation is provided on fixed assets on written down value method, and a separate Depreciation Fund & Sinking Fund is created. Assets written off or proceeds of disposed off assets are reduced from cost of the assets.

**3. Investments :**

Investments are stated at cost of acquisition, after adjusting premium.

**3. Subscription Fund :**

Life Membership Fees, Patronship fees, Vice Patronship fees, Hitvardhak Beneficiary are credited to "Membership Subscription Reserve."

II. Previous year's figures have been regrouped / recast wherever necessary.

III. Amount figures in Statement of Accounts are rounded off to the nearest Rupee.

For **K. F. DOSHI & COMPANY**  
Chartered Accountants

Sd/-  
**K. F. DOSHI**  
PROPRIETOR

Place : Mumbai.  
Dated : 31.7.2002

**SHRI MAHAVIRA JAINA VIDYALAYA**

50/54, AUGUST KRANTI MARG, MUMBAI - 400 036.

**BALANCE SHEET IN SCHEDULE VIII RULE-17(1) AS ON 31ST MARCH, 2002**

P.T.R. A 1460 (BOMBAY)

AS AT 31-03-2001	AS AT 31-03-2002	RS.	P.	AS AT 31-03-2001	AS AT 31-03-2002	AS AT 31-03-2001	AS AT 31-03-2002	Schedule	AS AT 31-03-2002
2,26,38,658	2,40,46,113	---	---	3,51,52,831	2,40,46,113	---	---	I.	3,95,69,332
1,09,32,526	---	1,23,37,836	---	12,91,383	---	---	---	II.	13,16,609
16,77,854	---	17,68,357	---	96,83,759	---	---	---	III.	1,03,74,595
1,07,26,652	---	1,07,31,652	---	1,61,265	---	---	---	IV.	1,57,542
78,75,673	---	84,93,091	---	5,37,30,294	---	---	---	V.	5,86,02,444
24,00,000	---	24,00,000	---	1,29,130	---	---	---	VI.	62,681
1,00,08,638	---	1,00,23,639	---	1,92,353	---	---	---	VII.	1,55,656
33,04,872	---	33,04,872	---	7,35,384	---	---	---	VIII.	4,17,630
2,80,00,000	---	3,60,00,000	---	5,33,712	---	---	---	IX.	1,39,004
25,78,408	---	32,96,609	---	11,29,714	---	---	---	X.	40,95,181
40,001	---	40,001	---	19,94,625	---	---	---	XI.	39,20,082
6,65,000	---	3,65,000	---	4,32,653	---	---	---	XII.	4,39,603
7,82,09,624	8,87,61,057	---	---	10,51,67,103	11,92,50,359	10,51,67,103	11,92,50,359	TOTAL	11,92,50,359
18,44,086	18,46,496	18,46,496	---	---	---	---	---		
16,27,976	17,07,840	17,07,840	---	---	---	---	---		
34,72,062	---	---	---	---	---	---	---		
67,489	8,46,759	8,46,759	---	---	---	---	---		
7,79,270	---	---	---	---	---	---	---		
8,46,759	20,42,094	20,42,094	---	---	---	---	---		
10,51,67,103	---	---	---	---	---	---	---		

Place : MUMBAI

Dated : 31-7-2002

As per our annexed report  
For **K. F. DOSHI & CO.**  
Chartered Accountants

Sd/- **K. F. DOSHI**  
Proprietor

The above Balance sheet as at 31st March 2002 to the best of our knowledge contains a true accounts of funds and liabilities and property and assets of Shri Mahavira Jaina Vidyalaya.

Sd/- D. S. Gardi  
PRESIDENT

Sd/- K. K. Doshi  
VICE PRESIDENT

Sd/- S. S. VASA  
HON. SECRETARIES

Sd/- S. C. Gardi  
HON. TREASURERS

(I) Sd/- K. G. Shah

(II) Sd/- S. S. VASA

(III) Sd/- S. C. Gardi

(I) Sd/- M. V. Gandhi

(II) Sd/- A. R. Shah

(III) Sd/- S. C. Gardi

HON. SECRETARIES

HON. TREASURERS



DL  
A3

**SHRI MAHAVIRA JAINA VIDYALAYA**  
50/54, August Kranti Marg, Mumbai - 400 036.

P.T.R. A 1460 (BOMBAY)

**INCOME & EXPENDITURE ACCOUNT FOR THE YEAR ENDED 31ST MARCH, 2002**

AS AT 31-03-2001	EXPENDITURE	31-03-2002	AS AT 31-03-2001	AS AT 31-03-2002	INCOME	AS AT 31-3-2002
1,31,800	<b>Expenditure On the Object of Trust</b>					
1,17,956	On Students Education & Scholarships	1,17,127	48,67,227	51,33,140		
1,72,900	College Fees	1,59,036	3,00,750	3,03,050		
1,87,500	Moral Education	1,62,900	9,31,939	8,34,832		
4,075	Scholarship to Girl Students	3,90,000	60,99,916			
	Foreign Study Loan	37,489	46,20,299			
	Computer Training Expense	8,26,552				
6,14,231						62,71,022
48,21,873	<b>Expenditure On Students Welfare</b>					
32,357	Food Expenses	53,18,885	74,140	51,495		
5,939	Reading Room Expenses	40,952	4,35,276	22,10,408		
58,644	Medical Expenses	11,002	5,09,416	22,61,903		
1,26,101	Bedding/Sheets Washing Exp.	93,967	149			
1,11,893	Students Games/Functions Expenses	2,21,738	3,25,000	1,62,500		
2,19,060	Water Charges	1,04,773	27,78,209	5,90,505		
1,08,370	Electric repairs & maint. Expenses	1,28,173	3,78,608	5,06,000		
	Electricity & Water Pump Charges	11,86,939	2,72,329			
63,84,237		71,06,429	18,76,128	2,19,145		
69,98,468			2,70,641	18,66,770		
19,00,181	<b>II. EXP. IN RESPECT OF PROPERTIES</b>			10,14,753		
15,39,179	Municipal Repair cess (Net)	19,26,767	2,70,641	5,26,000		
52,999	Municipal Taxes (Net of Recoveries)	18,52,742	1,88,063			
10,42,843	Ground Rent	60,315	1,98,964			
3,31,467	Repairs & Maintenance	14,56,462	63,49,091	48,85,673		
2,94,706	Electric Repairs & Maint Expenses	2,11,567	10,011	6,121		
68,408	Salary, P. F. Cont., & A/c. Chgs.	2,44,774	25,433	1,578		
4,37,418	Insurance	86,293	35,444	7,699		
47,657	Depreciation on Buildings	7,44,492	68,93,951			
1,63,290	Miscellaneous Expenses	51,322				
	Professional Fees & Legal expenses	50,896				
58,18,148						71,55,275
	<b>III. ESTABLISHMENT EXPENSES</b>					
23,27,511	EXPENDITURE ON STAFF					
1,57,927	Salaries, Wages, Boni	24,25,132				
1,90,250	Provident Fund Contribution	1,50,896				
29,768	Gratuity/Ex-gratia & Compensation	33,750				
	Staff Uniform	35,748				
	Staff Welfare & Medical	1,04,809				
27,96,474						
1,56,13,090	<b>TOTAL</b>		1,73,68,946	2,79,18,672	<b>TOTAL</b>	3,10,56,320

१००

**SHRI MAHAVIRA JAINA VIDYALAYA**  
**INCOME & EXPENDITURE ACCOUNT FOR THE YEAR ENDED 31ST MARCH, 2002.**

P.T.R. A 1460 (BOMBAY)

AS AT 31-03-2001	EXPENDITURE	AS AT 31-3-2002	AS AT 31-3-2001	AS AT 31-03-2002	INCOME	AS AT 31-03-2002
1,56,13,090	<b>Total B/D</b>					
2,86,101	<b>IV. ADMINISTRATIVE EXPENSES</b>					
79,393	Security Expenses	2,96,282				
2,15,425	Postage & Telegram	1,07,577				
1,48,514	Printing & Stationery	2,47,507				
1,09,960	Telephone Expenses	1,88,327				
20,420	Local Conveyance & Travelling	93,257				
12,075	Professional Fees & Legal Expenses	5,300				
52,479	Bank Charges & Commission	14,837				
1,15,329	Advertisement Expenses	55,586				
1,250	Furniture Repairs & Maintenance	1,28,327				
94,370	Books records shifting exp.	27,343				
39,017	Miscellaneous Expenses	1,62,370				
	Computer expenses	63,237				
11,74,333						
6,500	<b>V AUDIT FEES : Statutory</b>	7,075				
38,760	: Internal	14,045				
45,260						
1,30,917	VI Inauguration / Function Seminar Exp.					
	VII Loss on Sale of Assets					
3,13,020	VIII B.M.C. School Compensation	21,120				
1,54,247	IX Premium on Investment (Net)	1,66,507				
80,00,000	X Branch Development Expansion Renovation Reserve	36,610				
		---				
		1,84,573				
9,26,308	<b>XI INTEREST PAID</b>	80,00,000				
71,606	On Trust Funds & Trust A/C					
9,094	Devkaran Mansion Sinking Fund					
	Bank Overdraft & Others Int.					
10,07,008		10,13,385				
25,487	<b>XII AMOUNT WRITTEN OFF</b>	75,503				
6,61,040	Unusable Furniture & Dead Stock	11,359				
15,000	<b>XIII DEPRECIATION (Other than buildings)</b>					
	<b>XIV AMT. TRFD. TO DEVKARAN MANSION SINKING FUND</b>					
	<b>EXCESS OF INCOME OVER EXPENDITURE CARRIED OVER TO BALANCE SHEET</b>	15,000				
7,79,270	<b>TOTAL</b>	20,42,094				
2,79,18,672	<b>TOTAL</b>	3,10,56,320	2,79,18,672	3,10,56,320	<b>TOTAL</b>	3,10,56,320

Place : MUMBAI As per our annexed report For K. F. DOSHI & CO.  
Chartered Accountants

Sd/- K. F. DOSHI  
Proprietor

Dated : 31.7.2002

Sd/- D. S. Gardi  
PRESIDENT  
Sd/- K. K. Doshi  
VICE PRESIDENT

(i) Sd/- K. G. Shah  
(ii) Sd/- S. S. VASA  
(iii) Sd/- S. C. Gardi  
Hon. Secretaries

(i) Sd/- M. V. Gandhi  
(ii) Sd/- A. R. Shah  
Hon. Treasurers



**SHRI MAHAVIRA JAINA VIDYALAYA**

Abride Balance Sheet as on 31st March-2002

Year Ended 31-03-2001	Particulars	Year Ended 31-03-2002
7,66,09,116	Opening Trust Corpus	10,16,95,044
2,43,06,658	ADD : Capital receipt during the year	1,19,58,888
<b>10,09,15,774</b>		<b>11,36,53,932</b>
7,79,270	ADD : Surplus during the year	20,42,094
—	LESS : Deficit during the year	—
<b>10,16,95,044</b>		<b>11,56,96,026</b>
1,26,10,380	LESS : Depreciation and sinking fund	1,41,06,193
<b>8,90,84,664</b>	<b>Net Trust corpus</b>	<b>10,15,89,833</b>
	<b>REPRESENTED BY :</b>	
	<b>FIXED ASSET (Net of Depreciation)</b>	
2,78,11,145	Land and Buildings	3,13,92,648
8,63,412	Office and other equipments	8,25,169
51,12,512	Furniture dead stock	52,23,015
1,63,180	Library books	1,53,117
1,61,265	Religious and other books	1,57,542
5,37,30,294	Investments at cost (as per schedule "M")	5,86,02,444
19,94,625	Bank Balances	39,20,082
1,29,130	Stores	62,681
1,92,353	Loans to staff	1,55,656
7,35,384	Advances recoverable in cash or kind	4,17,630
5,33,712	Deposits	1,39,004
11,29,714	Rent receivable	40,95,181
<b>9,25,56,726</b>	<b>TOTAL Fixed assets (Net of Depreciation)</b>	<b>10,51,44,169</b>
	<b>LESS : Liabilities</b>	
18,44,086	Tenants and other Deposits	18,46,496
16,27,976	Sundry Liabilities	17,07,840
<b>34,72,062</b>	<b>TOTAL Liabilities</b>	<b>35,54,336</b>
<b>8,90,84,664</b>	<b>NET ASSETS</b>	<b>10,15,89,833</b>

**SHRI MAHAVIRA JAINA VIDYALAYA**

Abride Income & Expenditure Account for the year ended 31st March 2002

Year Ended 31-03-2001	Particulars	Year Ended 31-03-2002
	<b>INCOME (Revenue)</b>	
48,67,227	Students fees and receipts	51,33,140
3,00,750	Foreign loan refund	3,03,050
9,31,939	Loan refund from students	8,34,832
46,20,299	Rent Income	74,71,652
68,93,951	Interest Income	71,55,275
65,35,074	Donations	26,79,294
37,69,432	Miscellaneous Income	70,58,704
—	Profit on Sale / Maturity of Investments	4,20,373
<b>2,79,18,672</b>	<b>TOTAL</b>	<b>3,10,56,320</b>
	<b>EXPENDITURE (Revenue)</b>	
69,98,468	Educational Scholarships and student welfare	79,32,981
58,18,148	Expenditure on Properties	66,85,630
27,96,474	Expenditure on Staff	27,50,335
11,74,333	Expenditure on Administration	13,89,950
45,260	Audit fees	21,120
3,13,020	B.M.C. School compensation	—
—	Loss on Sale of asset	36,610
1,54,247	Premium on Investments (net)	1,84,573
—	Interest on Trust fund, Devkaran mansion sinking fund	—
10,07,008	- and Bank Over Draft	11,00,247
25,487	Amounts written off (Non recoverable rent)	45,065
6,61,040	Depreciation	6,86,208
15,000	Transfer to Devkaran mansion sinking fund	15,000
1,30,917	Inauguration / Function / Seminar expenses	1,66,507
80,00,000	Branches Expansion, Development, Renovation reserve	80,00,000
<b>2,71,39,402</b>	<b>TOTAL</b>	<b>2,90,14,226</b>
7,79,270	Surplus / (Deficit) on Revenue Account	20,42,094
	<b>NET CORPUS ADDITIONS F.Y. 2001-2002</b>	
1,25,000	Contribution to Trust Fund & Trust A/c. Scholar Scheme	5,000
5,59,786	Contribution to Trust Fund & Trust A/c. Prize & Scholar	6,17,419
22,500	Contribution to Trust Fund & Trust A/c. Female Students	15,001
1,42,42,226	Donations towards trust corpus	14,07,455
9,16,422	Depreciation and Sinking Fund	14,95,813
80,00,000	Branches Expansion, Development, Renovation reserve	80,00,000
4,40,724	Membership Subscriptions reserve	7,18,200
—	D.S. Gardi Charitable Trust	(3,00,000)
<b>2,43,06,658</b>	<b>TOTAL Capital receipt during the year</b>	<b>1,19,58,888</b>



**SHRI MAHAVIRA JAIN VIDYALAYA**  
SCHEDULE "A" FORMING PART OF BALANCE SHEET : AS ON 31-03-2002  
TRUST FUND / CORPUS

31-3-2001	SN.	NAME OF FUND	31-03-2002
1,00,000	1.	SHETH VADILAL SARABHAI STUDENTS' HOME FUND GOWALIA TANK	1,00,000
1,46,282	2.	PERMANENT FUND	1,46,282
2,67,699	3.	BUILDING FUND	2,67,699
3,84,757	4.	ACHARYASHREE VIJAY VALLABHSURISHWARJI CENTENARY STUDENTS HOME FUND ANDHERI	3,84,757
1,11,111	5.	ACHARAYASHREE VIJAY VALLABHSURISHWARJI LECTURE HALL F.	1,11,111
83,890	6.	AGAM PRABHAKAR MUNISHRI PUNYA VIJAY SMARAK NIDHI FUND	83,890
15,000	7.	SHREE MISHRIMAL NAVAJI JAIN SABHAGRAH FUND BOMBAY	15,000
25,001	8.	SHRIMATI LILAVATI RASIKLAL SHAH (KOLSAWALA) BHOJANGRUH BOMBAY FUND GOWALIA TANK V.S. GRUH	25,001
1,64,551	9.	REHABILITATION FUND ADD : INTEREST PAID	1,64,551 16,455
3,71,073	10.	ANDHERI BRANCH DERASARJI FUND (DERASAR CONST. COST. RS. 4,10,681)	3,71,073
10,001	11.	SHAH MULCHAND DHARMSHI AGIARIWALA ANDHERI BRANCH BHOJANALAYA FUND	10,001
1,34,731	12.	LIBRARY BOOKS FUND	1,34,731
1,01,406	13.	FURNITURE & DEAD STOCK FUND	1,01,406
1,00,000	14.	SHETH BHOLABHAI JESHINGBHAI STUDENT'S HOME FUND AHD.	1,00,000
1,52,962	15.	SHREE AHMEDABAD BRANCH STUDENT'S HOME VIKAS FUND	1,52,962
23,000	16.	SMT. BHURIBEN PUNJALAL NAGINDAS SABHAGRAH FUND AHMEDABAD	23,000
25,001	17.	SMT. KANTABEN BUDHALAL CHHOTALAL ZAVERI, AHMEDABAD BR. BHOJANALAYA FUND	25,001
1,74,196	18.	SHREE JAIN STUDENT'S ASHRAM FUND, VADODARA	1,74,196
1,25,000	19.	SHRI LAHERCHAND UTTAMCHAND STUDENTS' HOME FUND, VADODARA	1,25,000
2,53,975	20.	SHRI BHARAT JAIN VIDYALAYA FUND, POONA	2,53,975
61,529	21.	SHRI VALLABH VIDYANAGAR (ANAND) BRANCH FUND	61,529
75,000	22.	SHRI LAHERCHAND UTTAMCHAND STUDENT'S HOME FUND VALLABH VIDYANAGAR	75,000
2,529	23.	SHRI PRANJIVANDAS CHARITABLE EDUCATIONAL TRUST FUND LIBRARY FUND, VALLABH VIDYANAGAR	2,529
3,01,811	24.	SHRI VALLABH VIDYANAGAR BR. DERASAR FUND	3,01,811
25,000	25.	SMT. SAROJIBEN BABUBHAI KAPADIA BHOJANALAYA FUND, V.V. BR.	25,000
31,001	26.	SHRI MANILAL NARSIDAS DOSHI LECTURE HALL FUND, V.V. BR.	31,001
1,25,000	27.	SHRI MANILAL DURLABHJI SHAH STUDENTS' HOME FUND, BHAVNAGAR	1,25,000
12,653	28.	SHRI BHAVNAGAR BRANCH BUILDING FUND	12,653
51,000	29.	SHRI LAXMICHAND DURLABHJI SHAH LECTURE HALL FUND, BHAVNAGAR	51,000
16,500	30.	SHRI FATECHAND ZAVERBHAI LIBRARY FUND, BHAVNAGAR	16,500
1,54,881	31.	SHRI BHAVNAGAR BRANCH DERASARJI FUND (C.C. Rs. 1,50,616=00)	1,54,881
7,52,486	32.	SHRI HIRAK MAHOTSAV FUND	7,52,486
1,05,001	33.	NIBHAV FUND (STUDENT)	1,05,001
2,56,000	34.	SHRI KANTILAL DAYABHAI KORA LIBRARY FUND V.S. GRUH MUMBAI	2,56,000
31,000	35.	ACHARYASHREE VIJAY VALLABH SURISHWARJI PRATISHTHA FUND	31,000
87,90,920	36.	INTERNATIONAL ALUMNI ASSO. OF S.M.J.V. FOR UDAIPUR BR. PROJECT FUND	87,90,920
2,51,000	37.	SAMARATBEN MANILAL DOSHI MULTIPURPOSE HALL V.V. NAGAR	2,51,000
54,19,711	38.	Dr. C.B. SHAH TRUST FUND	54,19,711
34,06,000	39.	S.M.J.V. FOR UDAIPUR BRANCH Building Fund (Udaipur)	47,97,000
<b>2,26,38,658</b>	<b>TOTAL</b>		<b>2,40,46,113</b>

**SHRI MAHAVIRA JAIN VIDYALAYA**  
SCHEDULE FORMING PART OF BALANCE SHEET AS ON 31-03-2002  
SCHEDULE 'B' DEPRECIATION AND SINKING FUND

Particulars of Depreciation & Sinking Fund DEPRECIATION	Balance as on 31.3.2001	Dep. for The year	Dep. Written Back	Rate of Dep.	Amount of Sinking Fund	Interest on Sinking Fund	Balance As on 31.3.2002
<b>DEPRECIATION ON BUILDINGS</b>							
<b>AND DERASARJI AT</b>							
Bombay August Kranti Marg	4,00,609	2,830		2.5%			4,03,439
Ahmedabad (B.J.V.)	9,73,912	29,902		2.5%			10,03,814
Vadodara Hostel Guest House	3,75,311	12,724		2.5%			3,88,035
Poona Bharat Jaina Vidyalaya	5,37,112	61,660		2.5%			5,98,772
Vallabh Vidyanagar	6,32,148	71,445		2.5%			7,03,593
Bhavnagar	3,78,483	8,907		2.5%			3,87,390
Udaipur	—	3,33,474		2.5%			3,33,474
Andheri	9,35,537	30,307		2.5%			9,65,844
Kanya Chhatralaya	14,30,724	1,93,243		2.5%			16,23,967
<b>TOTAL: A (Buildings)</b>	<b>56,63,836</b>	<b>7,44,492</b>					<b>64,08,328</b>
<b>ON LIBRARY BOOKS</b>	<b>2,69,473</b>	<b>17,013</b>		<b>10%</b>			<b>2,86,486</b>
<b>ON SOLAR WATER HEATER</b>	<b>97,344</b>	<b>60,051</b>		<b>10%</b>			<b>1,57,395</b>
<b>ON FURNITURE DEAD STOCK</b>	<b>43,84,644</b>	<b>5,12,800</b>		<b>10%</b>			<b>48,97,444</b>
<b>ON GAS CONNECTIONS</b>	<b>89,258</b>	<b>7,484</b>		<b>10%</b>			<b>96,742</b>
<b>ON OFFICE AND OTHER EQUIPMENTS NOTE-1</b>	<b>4,27,971</b>	<b>88,860</b>	<b>25,390</b>	<b>10%</b>			<b>4,91,441</b>
<b>TOTAL: B (Others)</b>	<b>52,68,690</b>	<b>6,86,208</b>	<b>25,390</b>				<b>59,29,508</b>
<b>GRAND TOTAL (Depreciation)</b>	<b>1,09,32,526</b>	<b>14,30,700</b>	<b>25,390</b>				<b>1,23,37,836</b>

**SINKING FUND**

DEVKARAN MANSION	16,77,854		15,000	75,503	17,68,357
<b>GRAND TOTAL</b>	<b>1,26,10,380</b>	<b>14,30,700</b>		<b>15,000</b>	<b>1,41,06,193</b>

Note : 1  
Five years Depreciation fund written back on sale/ exchange of two computer equipments by Kanya Chhatralaya Ahmedabad.

Nett 25,390



**SHRI MAHAVIRA JAIN VIDYALAYA**  
**SCHEDULE FORMING PART OF BALANCE SHEET AS ON 31-03-2002**  
**SCHEDULE 'C' TRUST FUNDS**

Sr.	Name of the Trust Funds	Amount Rs.
1.	2.	3.
1.	M/s. Purshottam Surchand Trust fund	10,000
2.	M/s. Devidas Kanji Trust fund	15,630
3.	M/s. Panachand Mavji Trust fund	22,500
4.	Shri Uttamchand Tribhovandas & Vallabhdas Trust fund	22,000
5.	Sheth Devkaran Mulji Scholar Trust fund	50,000
6.	Shri Nanavati Family Charity Trust fund	13,903
7.	Sheth Devkaran Mulji Residence Scholar Trust fund	50,000
8.	Shri Jamnadas Surchand Mahuvawala Trust fund	10,000
9.	Dr. Amichand Chhaganlal Shah Trust fund	22,000
10.	Shri Maniben Nanalal Harichand Trust fund	12,000
11.	Shri Gandhi Amarchand Ghelabhai Trust fund	12,000
12.	Smt. Taraben Jivanlal Parikh Trust fund	26,101
13.	Smt. Divaliben Parikh Trust fund	20,000
14.	Shri Mohanlal Chunilal Trust fund	25,001
15.	Shri Devchand Makanji Prabhas Patanwala Trust fund	11,001
16.	Shri Vadilal Mansukhram Parikh Educational Trust fund	13,237
17.	Shri Dahyabhai Nagindas Parikh Trust fund	11,001
18.	Shri Kalidas Sakalchand Doshi Trust fund	12,501
19.	The Old Boys Union, Shri Motichand Kapadia Trust fund	10,001
20.	Shri Kapurchand Nemchand Mehta Trust fund	51,355
21.	Shri Zaverchand Nemchand Mehta Trust fund	51,735
22.	Shri Kewalchand Nemchand Mehta Trust fund	20,832
23.	Smt. Nandgauri Kapurchand Nemchand Mehta Trust fund	30,874
24.	Smt. Shantabai Zaverchand Nemchand Mehta Trust fund	31,408
25.	Smt. Kamlabai Kewalchand Nemchand Mehta Trust fund	20,814
26.	Shri Vrajlal Kapurchand Nemchand Mehta Trust fund	31,557
27.	Smt. Chandraben Vrajlal Kapurchand Mehta Trust fund	20,583
28.	Smt. Hira Laxmi Poonamchand Kotawala Trust fund No. 1	10,258
29.	Shri Punamchand K. Kotawala Trust fund	10,001
30.	Shri Laherchand Uttamchand Zaveri Trust fund	10,000
31.	Shri Fulchand Shamji Trust fund	15,559
32.	Smt. Champaben Chhotalal Kora Trust fund	11,001
33.	Shri Chimanlal Ujamshi Shah & Smt. Surajgauri Chimanlal Shah Trust fund	10,675
34.	Shri Bhikhchand Godadchand Trust fund No. 1	10,000

Contd....

Sr.	Name of the Trust Funds	Amount Rs.
1.	2.	3.
35.	Smt. Chanchalbai Manilal Trust fund	10,272
36.	Shri Gautamkumar Vadilal Gandhi Scholar Trust fund	10,334
37.	Shri Ratilal Zumakhram Parekh Trust fund	10,000
38.	Shri Swarupchand Nemchand Shroff & Purankumar Swarupchand Shroff Trust fund	10,000
39.	Shrimati Subhadraben Sakalchand Motilal Trust fund	10,000
40.	Shri Laxmichand Bhagaji Trust fund	10,000
41.	Shri Zaverchand Motichand Paronigar Suratwala Trust fund	11,001
42.	Shri Shantilal Maganlal Ajmera & Smt. Maniben Maganlal Ajmera Vichhiwala	11,495
43.	Shri Manilal Motichand Liladhar (Pipariawala) Trust fund	10,000
44.	Shri Mafatlal Manchhachand Shah Smt. Zenibai Trust fund No. 1	12,500
45.	Shri Mafatlal Manchhachand & Zenibai Trust fund No. 2	13,254
46.	Smt. Prabha Laxmi Nathudas Jivandas Trust fund	20,920
47.	Smt. Vanitaben Sureshchandra Kothari Trust fund	10,226
48.	Smt. Jasudben Dahyabhai Surajmal Parikh (Palanpurwala) Trust fund	11,000
49.	Shri Prabhaspatan Jain Visha Oswal Education Mandal Trust Fund	11,495
50.	Shri Sanghvi Zaverchand Sunderji Trust Fund	10,000
51.	Shri Rander Jain Ladua Shrimali Educational Help Sangh Trust fund	10,001
52.	Kum. Dakshaben Babubhai Gandhi Trust fund	10,284
53.	Smt. Mankorben Khemchand Kapadia Chandvadwala Trust fund	11,620
54.	Late Shri Khimchand Dharamchand Zaveri Trust fund	10,001
55.	Shri Prataprai Manilal Motichand Liladhar (Pipariawala) Trust fund	10,284
56.	Shri Vinodchandra Fulchand Shamji Trust fund	10,724
57.	Shri Liladhar Gulabchand Veravalwala Trust fund	10,231
58.	Dr. Lakhani Trust fund	10,226
59.	Chokshi Chhotubhai Ratanchand & Smt. Kanchanben Chhotubhai Trust fund	11,001
60.	Shri Mangalbhai Alias Chhaganlal Laxmichand & Shah Manilal Laxmichand Vaduwala Trust fund	11,920
61.	Shri Rameshchandra Chaturdas Shah Smarak Trust fund	11,378
62.	Shri Chimanlal Nagindas Raichand Bhakharia Trust fund	25,317
63.	Shri Manilal Nagindas Raichand Bhakharia Trust fund	11,317
64.	Smt. Jadavben Manilal Motichand Liladhar Pipariawala Trust fund	10,000

Contd....



Sr.	Name of the Trust Funds	Amount Rs.
1.	2.	3.
65.	Shri Hiralal Kalidas Vora & Smt. Vrajkorben H. Vora Motimaradwala	10,450
66.	Shri Babu Mohanlal Pannalal Trust fund	10,000
67.	Smt. Kusumben Maneklal Trust fund	11,000
68.	Shri Manglaben Bhogilal Manilal Motichand Pipariawala & Smt. Vimlaben Bhagvandas Keshavji Vora Trust fund	10,000
69.	Shri Chandulal Sarabhai Modi Scholar fund	11,001
70.	Shri Harjivandas Ramjibhai & Smt. Ramaben Harjivandas Trust fund	20,000
71.	Smt. Lalitaben Manilal Bhansali Trust fund	12,502
72.	Shri Chandulal Sobhagchand Kothari & Smt. Parsanben Chandulal Kothari	10,000
73.	Shri Zalawad Jain Swetambar Murtipujak Sangh Trust	10,225
74.	Shri Godhara Vejalpur Visha Nima Jain Samashet Gnati Trust fund	10,001
75.	Dr. Jayendra Motilal Shah Trust fund	16,000
76.	Shri Bhagwandas Jethabhai Trust Foundation fund	15,000
77.	Shri Kantilal Hargovinddas Gandhi Bhavnagarwala Trust fund	10,000
78.	Shri Chimanlal Amrutlal Shah & Smt. Revagauri C. Shah Trust fund	20,000
79.	Shri Zaveri Laxmichand Jethabhai & Smt. Ujamben Laxmichand Gadh Palanpurwala Trust fund	20,000
80.	Shri Dhirajben Keshavlal Somabhai Shah Educational Trust fund	10,001
81.	Smt. Prabhavati Ramanlal Parikh & Shri Ramanlal Nagindas Parikh	20,001
82.	Shri Kapadvanj Visha Nime Jain Vidhyarthi Trust fund	10,000
83.	Shri Jagjivandas Veljibhai Shah Trust fund	10,001
84.	Shri Amarchand Talakchand Trust fund	10,000
85.	Shri Vardhman Trust fund	20,000
86.	Shri Bhaichand Tribhovandas Patwa & Smt. Prabhavati Bhaichand Patwa Trust fund	12,500
87.	Smt. Maniben Kanjibhai Narshibhai Doshi & Smt. Kanchanben Pranlal Doshi (Bagasarawala) Trust fund	25,000
88.	Smt. Jasudben Bhogilal Davawala Trust fund	12,500
89.	Shri Subodhchandra Kantilal Shah Trust fund	12,500
90.	Smt. Lalitaben Lallubhai Zaveri Trust fund	25,000
91.	Shri Durlabhji Mulchand Shah Trust fund	12,500
92.	Shri Mavjibhai Damjibhai Shah & Smt. Amrutben Mavjibhai Shah Bhavnagarwala Trust fund	25,000

Contd....

Sr.	Name of the Trust Funds	Amount Rs.
1.	2.	3.
93.	Doshi Hirachand Pitamber Trust fund	12,500
94.	Smt. Prabhavati kantilal Zaveri Trust fund	12,500
95.	Smt. Jadavbai (Bhavnagarwala) Subh Marg Trust fund	20,000
96.	Shri Jevatlal Manjibhai Mehta Wankanerwala Trust fund	12,500
97.	Smt. Dudhiben Jevatlal Mehta Wankanerwala Trust fund	12,500
98.	Shri Ramji Kalidas Shah (Kutianawala) Trust fund	17,501
99.	Late. Smt. Kapurben Savraj Gardi Trust fund	12,500
100.	Smt. Ruxmaniben Dipchand Gardi Trust fund	12,500
101.	Smt. Surajben Nanchand Raichand Trust fund	12,500
102.	Shri Sunderlal Raichand Shah Trust fund	25,000
103.	Shri Keshavlal M. Shah & Sons Trust fund	25,000
104.	Smt. Manguben Trikamlal Shah Trust fund	12,500
105.	Sheth Premchand Motichand Trust fund	12,500
106.	Shri Damodardas Tribhovandas Bhanji Trust fund	12,500
107.	Shri Gandabhai Premchand Navsariwala Trust fund	12,500
108.	Smt. Ramanben Chandulal Shah (Kathorwala) Trust fund	12,500
109.	Shri Gokuldas Motichand Liladhar (Pipariawala) & Shri Bhagwandas Keshavji Vora Trust fund	12,500
110.	Shri Navalchand Hirachand Shah Trust fund	12,500
111.	Shri Thakorlal Maganlal (Valodwala) & Smt. Gunvantiben Thakorlal Trust fund	12,500
112.	Smt. Lilavati Balchand Mehta & Shri Balchand Maganlal Mehta Trust fund	12,500
113.	Shri Nathalal Lallubhai Chokshi Trust fund	12,500
114.	Smt. Prabhavati Varjivandas Adenwala Trust fund	12,500
115.	Smt. Chanchalben Chhotalal Shah Trust fund	12,500
116.	Smt. Kamalben Kantilal Parikh Trust fund	12,500
117.	Shri Narsidas Oghaddas Bagadia & Smt. Amratben N. Bagadia Trust fund	12,500
118.	Shri Zaveri Mahajan Motino Dharam Kanto Trust fund	12,500
119.	Dr. Chimanlal Mohanlal Patadia Trust fund	12,500
120.	Shri Himchand Kapurchand Foundation Trust fund	12,500
121.	Shri Kapurchand Laxmichand Foundation Trust fund	12,500
122.	Shri Jain Dasha Shrimali Sudtalish Gnati Pragati Mandal Trust fund	12,500
123.	Shri Shah Oghaddas Venidas Trust fund	12,500
124.	Smt. Moghiben Jethabhai Amarchand Prabhaspatanwala Trust fund	12,500
125.	Smt. Raliyatben Durlabhji Mulchand Shah Trust fund	12,500

Contd....



Sr.	Name of the Trust Funds	Amount Rs.
1.	2.	3.
126.	Shri Premchand Chhotalal Shah & Smt. Shaniben Premchand Shah Khambhatwala Trust fund	12,500
127.	Smt. Lilavati Manilal Kilabhai Shah Khambhatwala Trust fund	12,500
128.	Shri Dayakuvar Govindji Hirachand Vora Vanthli Sorathwala Trust fund	12,500
129.	Shri Mulchand Laxmichand Palejwala Trust fund	12,500
130.	Shri Shantilal Khushaldas Shah & Smt. Lilavati Shantilal Shah Trust fund	12,500
131.	Shri Sobhagchand Amulakh Parekh Trust fund	12,500
132.	Shri Amrutlal Kalidas Kadia & Smt. Narangiben Amrutlal Kalidas Kadia Trust fund	12,500
133.	Shri Somchand Chunilal Trust fund	12,500
134.	Shri Shah Narandas Ramjibhai Trust fund	12,500
135.	Shri Vanmalidas Zaverchand Mehta Trust fund	12,500
136.	Shri Arjan & Devji Khimaji Sarvajani Trust & Matushri Khetbai Trust	35,000
137.	Shri Amulakh Khubchandbhai Parikh Trust fund	12,501
138.	Kokilaben Bhogilal Manilal (Pipariawala) & Pushpaben Kantilal Manilal & Smt. Jamnaben Motichand Liladhar Trust fund	12,500
139.	Smt. Hiralaxmi Punamchand Karamchand Kotawala Trust fund No. 2	25,000
140.	Shri Popatlal Dhanjibhai Shah Trust fund	12,500
141.	Shri Keshavlal Kunvarji Shah (Vankanerwala) Trust fund	12,500
142.	Dr. Babulal Kesarimal Pragani Trust fund	12,500
143.	Matushri Dahiben & Dr. Ambalal Chunilal Shah Trust fund	12,500
144.	Ben Chandravati Khimchand Dharmchand Zaveri (Oswal) Suratwala Trust fund	12,501
145.	Shri Siddh Kshetra Jain Balashram (Hirak Mahotsav)	25,000
146.	Shri Hargovindas Keshrichand Bhansali Trust fund	12,500
147.	Shri Pragjibhai Zaverchand Shah Trust fund	12,501
148.	Shri Sanghvi Raichand Lallubhai Ghoghawala Trust fund	12,500
149.	Shri Vanechand Avichal Mehta Trust fund	12,500
150.	Shri Keshavlal Bulakhidas Charity Trust fund	25,000
151.	Matushri Kuvarbai Premji Bharmal Kachha Kodai Trust fund	12,500
152.	Shri Umarshi Palan Vira & Matushri Ranbai Umarshi Vira Trust fund	12,500
153.	Shri Vadilal Gandhi foundation Trust fund	25,000
154.	Shri Manilal Chunilal Bhansali Trust fund	22,501
155.	Smt. Jamakben & Shri Vasantrai Talakchand Shah Paladiwala Trust fund	12,500

Contd....

Sr.	Name of the Trust Funds	Amount Rs.
1.	2.	3.
156.	Shri Kothari Laxmichand Hemrajbhai Trust fund	12,501
157.	Shri Mohanlal Chhotalal Shah Trust fund	12,500
158.	Smt. Gulabben Ramanlal Trust fund	12,500
159.	M/s. Kantilal Manilal & Co. (Davawala) Trust fund	12,500
160.	Shri Tarachand Girdharlal Sanghvi & Family Members Trust fund	12,500
161.	Smt. Puribai Maganlal & Maganlal Thavardas Charitable Trust	12,500
162.	Shri Kanjibhai Shamjibhai & Contractor & other Kutch Bidadawala Trust fund	12,500
163.	Shah Manilal Laxmichand & Smt. Icchaben Manilal Shah Vaduwala	12,500
164.	Shri Keshavlal Bhansali Trust fund	12,500
165.	Sheth Harilal Bhurabhai Bhimani Mota Devliawala Trust fund	12,500
166.	Shah Kanchanben Vallabhdas Talajawala Trust fund	12,500
167.	Shri Vallabhdas Gulabchand Talajawala Trust fund	12,500
168.	Shri Mohanlal Kalidas Sheth Trust fund	22,500
169.	Smt. Samaratben Rikhavchand Trust fund	12,500
170.	Shri Laxmichand Durlabhji Trust fund	12,500
171.	Late Shri. Kumarpal Hirachand Shah & Smt. Kishoriben Kumarpal Shah Trust fund	12,500
172.	Shri Dr. N. P. Shah & Friends Trust fund	20,000
173.	Shri Chandulal Laxmichand Kothari Sapkadawala Trust fund	12,500
174.	Smt. Shantaben Chhotalal Shah Trust fund	12,501
175.	Shri Ukalal Harakhchand Shah Kodiakwala Trust fund	17,500
176.	Late Chunilal Durlabhji Parekh Trust fund	35,000
177.	Shri Chhotalal Bhaichand Vora Trust fund	17,500
178.	Smt. Lalitaben Chhotalal Vora Trust fund	17,500
179.	Shri Dr. Virchand Maganlal Shah & Smt. Champaben V. Shah Trust fund	25,000
180.	Shri Bhikachand Godadchand Trust fund No. 2	25,000
181.	Shri Ranchhodhbhai Raichand Shah Trust fund	12,500
182.	Shri Kapasi Shantilal Chunilal Trust fund	12,500
183.	Matushri Ranbai Bhimshi Khetshi Kutch Motharawala Trust fund	12,500
184.	Shri Chhaganlal Alias M. Laxmichand Vaduwala & Smt. Chanchalben Magaldas Shah Trust fund	12,500
185.	Shah Kantilal Manilal & Shri Shantilal Manilal Shah Trust fund	12,500
186.	Shri Rasiklal Trikamlal Shah Trust fund	12,500
187.	Shri Kuvadial Jagjivandas Ujamshi & Kuvadial Diwaliben Jagjivandas Navimorwadwala Trust fund	12,500

Contd....



Sr.	Name of the Trust Funds	Amount Rs.
1.	2.	3.
188.	Shri Ratilal Trikamlal Shah Trust fund	12,500
189.	Shri Vadilal Chunilal Charity Trust fund	27,500
190.	Shri Chhaganlal Hirachand Gandhi & Smt. Santokbai Chhaganlal Gandhi Trust fund	12,500
191.	Shri Chimanlal Dolatram Trust fund	12,500
192.	Shri Sudhir Kumar Chhotubhai Chokshi & Smt. Gunvantiben Sudhir Kumar Trust fund	12,500
193.	Shri Chunilal Karsanbhai Kumbhasanwala Trust fund	12,500
194.	Shri Somchad Zaverchand Shah Trust fund	12,500
195.	Dr. Babulal M. Shah Smarak Trust Fund	12,500
196.	Shri Sevantilal Kantilal Trust fund	17,500
197.	Shri Fatechand Zaverchand Smarak Trust fund	12,500
198.	Shri Vora Mohanlal Nagardas Trust fund	12,500
199.	Shri Kantilal Nagardas Shah Trust fund	12,500
200.	Smt. Kantaben Chimanlal Patadia Trust fund	12,500
201.	Shri Dhirajlal Nemchand Mehta Smarak Trust fund	12,501
202.	Shri Mohanlal Kapurchand Vadalia & Smt. Jabuben Mohanlal Vadalia Dhangadhrawala Trust fund	12,500
203.	Shri Ratanchand Hirachand Shah Trust fund	12,500
204.	Shri Hira Champa Educational Trust fund	12,500
205.	Smt. Zenibai Kacharsingh Gandhi & Shri Kacharsingh Nagindas Gandhi Trust fund	12,500
206.	Shah Jamnadas Chaturdas & Bai Jivkor Jamnadas Kelvani Trust fund	12,500
207.	Shah Bachubhai Raichand & Smt. Laxmiben Khodidas Trust fund	12,500
208.	Shri Chimanlal Hansraj Doshi & Smt. Maniben Chimanlal Doshi (Disha) Trust fund	12,500
209.	Shri Popatlal Narshidas Vora (Paneli Motiwala) Trust fund	12,500
210.	Shri Khantilal Gokaldas Shah & Shri Navinchandra Bhogilal Shah Trust fund	12,500
211.	Shah Damodardas Karsandas Trust fund	12,500
212.	Smt. Manibai Khimji Shah Trust fund	12,500
213.	Shri Natvarlal Chunilal Bhansali Trust fund	12,500
214.	Shri Tarachand Mehta Charity Trust fund	12,500
215.	Shri Hiralal Gandhi Trust fund	12,500
216.	Shah Khimchand Amichand Kodyakwala Trust fund	12,500
217.	Shah Jayantilal Premchand & Shah Jaswantlal Premchand Trust fund	12,500

Contd....

Sr.	Name of the Trust Funds	Amount Rs.
1.	2.	3.
218.	Shri Girdharlal J. Vora & Smt. Samjuben Girdharlal Vora Charity Trust fund	12,500
219.	Shri Kiranbhai Devchandbhai Shah Trust fund	12,500
220.	Smt. Ansuyaben Devchandbhai Shah Trust fund	12,500
221.	Smt. Kantaben Sunderlal Raichand Trust fund	12,500
222.	Smt. Taraben Sunderlal Raichand Trust fund	12,500
223.	Shri Matushri Champabai & Vakil Velchand Umedchand Mehta Trust fund	12,500
224.	Shri Narottamdas Bhagwandas Shah Trust fund	12,500
225.	Smt. Prabhakunvar Pranlal Vora Trust fund	12,500
226.	Sheth Zaverchand Juthabhai Vasa Trust fund	12,500
227.	Shri Narottamdas Jivanbhai Vora Trust fund	12,500
228.	Sheth Zaverchand Bhurabhai Bhimani Trust fund	12,500
229.	Shri Kantilal Lallubhai Zaveri Trust fund	12,500
230.	Shri Bhogilal Chunilal Zaveri & Smt. Bapuben Bhogilal Zaveri Patanwala Trust fund	12,500
231.	Shri Kirtikumar, Shri Dinesh Kumar, Shri Sharadkumar Pranlal Doshi Trust fund	25,000
232.	Smt. Mangalaben Bhogilal & Shri Bhogilal Manilal (Pipariawala) Trust fund	12,500
233.	Shri Chimanlal Manchand Shah Trust fund	20,000
234.	Shri Jesinglal Lallubhai Shah & Smt. Shantaben Jesinglal Shah Trust fund	12,500
235.	Shri Chimanlal Lallubhai Shah Trust fund	12,500
236.	Shri Jagjivan Popatlal Shah Trust fund	12,500
237.	Kapasi Kamlaben Shantilal Trust fund	12,500
238.	Shri Shah Dhirajlal Narsidas Ghadiali Trust fund	12,500
239.	Shri Shah Ravji Vijpal Gala & Khetbai Ravji Gala Trust fund	12,500
240.	Shri Kuvarji Karamshi Talpatriwala Charitable Trust fund	12,500
241.	Shri Chimanlal Hirachand Shah & Smt. Champaben Chunilal Shah Patanwala Trust fund	12,500
242.	Doshi Ratilal Nemchand Mahuvawala Trust fund	12,500
243.	Shri Jagjivan Dharamshi Mehta Trust fund	12,500
244.	Smt. Kusumben Jayantilal Shah Trust fund	12,500
245.	Kum. Pragnaben Bhogilal Manilal & Kum. Jasminben Bhogilal Manilal Pipariawala Trust fund	12,500
246.	Shri Nayanbala Shantilal Shah Trust fund	12,500
247.	Smt. Bhuriben Vadilal Jasraj Kothari Muliwala Trust fund	12,500

Contd....



Sr.	Name of the Trust Funds	Amount Rs.
1.	2.	3.
248.	Late Shri Shantilal Lallubhai Shah Trust fund	12,500
249.	Shri Damodar Bhimji Trust fund	10,000
250.	M/s. Pannalal & Sons Trust fund	12,501
251.	Shri Jesinghbhai Hemchand Smarak Trust fund	12,500
252.	Old Student Dr. Meghji Narsi Gosar Mitra Mandal Trust fund	12,500
253.	Smt. Yeshwantiben Hathibhai Galalchand Shah Trust fund	12,500
254.	Shri Lallubhai Devchand Shah Trust fund	12,500
255.	Shri Champaklal Girdharlal Vora Trust fund	12,500
256.	Shri Pravinchandra Vadilal Kapasi & Family Trust fund	12,500
257.	Shri Vrajlal Ratilal Shah Trust fund	17,500
258.	Smt. Kantaben Vrajlal Shah Trust fund	12,500
259.	Smt. Taraben Manilal Rikhavchand Trust fund	12,500
260.	Shri Narandas Jivanbhai Vora & Smt. Maniben Narandas Vora Rajparawala Trust fund	12,500
261.	Dr. Nagindas Panachand Shah (Agashiwala) Trust fund	12,500
262.	Smt. Prabhavatiben Dalpatlal Zaveri Trust fund	12,500
263.	Sheth Jivan Ramchand Charitable Trust fund	12,500
264.	Late Shri Vithaldas Fulchand & Late Shri Champaklal Vithaldas Bhavnagarwala Trust fund	12,500
265.	Shri Ratilal Chimanlal Kothari J.P. & Smt. Lilavati Ratilal Kothari Trust fund	1,08,761
266.	Shri Hargovandas Ramji Shah Charitable Trust fund	12,500
267.	Smt. Kanta Chimanlal Galia & Other Family Trust fund	12,500
268.	Shri Ajitkumar Manilal Rikhavchand Trust fund	12,500
269.	Late Mehta Nautamlal Amrutlal Vallabhipurwala Trust fund	12,500
270.	Smt. Vidyaben Dipchand Gardi Trust fund	12,500
271.	Dr. Ratilal Mohanlal Patadia Trust fund	12,501
272.	Shri Girdharlal Tribhovandas Mehta & Smt. Hiralaxmi Girdharlal Mehta Trust fund	12,500
273.	Smt. Shantaben Hiralal Shah Trust fund	12,500
274.	Shri Vrajlal Ratilal Shah Trapajwala Trust fund	12,500
275.	Parekh Gordhandas Kakalbhai Agariwala Trust fund	12,500
276.	Shri Hirachand Chhaganlal Shah Dathawala Trust fund	12,500
277.	Shri Mansukhlal Maganlal Parekh & Smt. Savitaben Maganlal Parekh Trust fund	12,500
278.	Smt. Labhuben Nagardas Patel Trust fund	12,500
279.	Shri Devraj Kalyanji Maru Trust fund	12,500
280.	Shri Dipchand S. Gardi Trust fund	12,500

Contd....

Sr.	Name of the Trust Funds	Amount Rs.
1.	2.	3.
281.	Smt. Ajwaliben Vrajlal Virchand Mehta Amreliwala & Koradia Premchand Lalchand Laxmichand Shedubharwala Trust fund	12,500
282.	Mangrolwala Shri Tarachand Khimjibhai Shah & Smt. Manvantiben Tarachand Shah Trust fund	12,500
283.	Pipariawala Shri Hirachand Motichand Shah, Shri Kapurchand Motichand Shah & Shri Amrutlal Motichand Liladhar Trust fund	12,500
284.	Shri Raichand Kesurchand Family Settlement Trust fund	12,500
285.	Shri Amarchand Kapurchand Doshi Trust fund	12,500
286.	Shri Dhirajlal Panachand Vora Trust fund	12,500
287.	Shri Nanalal Khimchand Doshi & Bhanuchand Amarchand Vora Trust fund	12,500
288.	Pipariawala Shri Parmanand Khushalchand & Surendranagar Nivashi Dungarshi Talakchand Shah Trust fund	12,500
289.	Late Sheth Lalchand Mulji Shah Trust fund	12,500
290.	Shri Kesarichand Harakhchand Shah Trust fund	12,500
291.	Shri Keshavji Shamji Shah Trust fund	22,500
292.	Shri Vipul Dharamdas Charitable Trust fund	12,500
293.	Smt. Champaben Champaklal Vora Trust fund	12,500
294.	Shri Chandulal Vardhman Shah Trust fund	10,002
295.	Smt. Kapuri Damodardas & Late Vrujpal Damodardas Nanji Mehta Trust fund	12,500
296.	Smt. Kanchanben Panachand Dungarshi Turkhia (Surendranagarwala) Trust fund	12,500
297.	Shri Kalidas Sakalchand Doshi Trust fund No. 2	12,500
298.	Sheth Shri Nagindas Popatlal Shah Trust fund	20,000
299.	Sheth Dahyalal Parmanand Trust fund	12,501
300.	Shah Chunilal Vanmalidas Trust fund	12,500
301.	Shah Shantaben Chunilal Trust fund	12,500
302.	Shri Mohanlal Chhaganlal & Smt. Mankuvarben Mohanlal Kelvani Trust fund	12,500
303.	Late Nagindas Maganlal Sakarchand Vora Trust fund	12,500
304.	Smt. Kantaben Dhirubhai Kapadia Trust fund	12,500
305.	Smt. Puriben Maganlal Sakarchand Vora Trust fund	12,500
306.	Shri Kantilal Vrujpal & Sons & Parivar Trust fund	12,500
307.	Shri Subodhchandra Champaklal Shah Trust fund	12,500

Contd....



Sr.	Name of the Trust Funds	Amount Rs.
1.	2.	3.
308.	Shri Champaklal Jamnadas Shah Trust fund	12,500
309.	Shri Kantilal Lallubhai Shah Trust fund	12,500
310.	Smt. Jekorben Gulabchand Bhakhabhai Ghoghawala Trust fund	12,500
311.	Shri Sailesh Chimanlal Shah Ghoghawala Trust fund	12,500
312.	Shri Ashok Chimanlal Shah Ghoghawala Trust fund	12,500
313.	Shri Chandrakant Haribhai Shah Ghoghawala Trust fund	12,500
314.	Late Narottamdas Jethabhai Shah Mahuwawala Trust fund	12,500
315.	Dr. V. N. Bagadia & Smt. Vimlaben Bagadia	12,500
316.	Shri Maganlal Sakarchand Vora Trust fund	12,500
317.	Shri Hiralal Juthalal Shah Public Charity Trust fund	17,500
318.	Shri Amrutlal Maganlal Vora Trust fund	12,500
319.	Smt. Fulkubarben Jaychand Vasa & Late Prabhudas Jaychand Juthabhai Vasa Trust fund	12,500
320.	Shri Chandrakant Mulchand Shah Trust fund	12,500
321.	Shri Deepchand Gardi Charitable Trust fund	19,00,000
322.	Shri Bhupendra Mugatlal Shah Charitable Trust fund	1,00,000
323.	Shri Bhogilal Leharchand Foundation Trust	1,00,000
324.	Shri Khetsibhai Dalichand Mehta Trust fund	1,00,000
325.	Shri Ramanlal Mangaldas Shah Gambhirwala & Kamlaben Ramanlal Shah Scholar Trust	1,00,000
326.	Shri Prakashbhai Amichand Shah Trust fund	1,00,000
327.	Shri Jayantilal Sunderlal Kothari & Smt. Shardaben J. Kothari Trust fund	1,00,000
328.	Shri Abhay Oswal Scholar Trust fund	6,00,000
329.	Shrimad Rajchandra Adhyatmik Kendra Public Charity Trust Scholar Trust fund	1,00,000
330.	Smt. Sonaben Jaychandbhai Shah & Shri Jaychandbhai Bhikhubhai Shah fund	1,00,000
331.	Shri Bipinchandra & Co. Trust fund	1,00,000
332.	M/s. K. Rajnikant & Co. Trust fund	1,00,000
333.	Shri Saradkumar Kanubhai Kalidas Shah Trust fund	1,00,000
334.	Shri Jesinglal Amulakbhai Parikh & Smt. Motiben Jesinglal Parikh Trust fund	1,00,000
335.	Shah Manilal Chunilal Vijapurwala Trust fund	1,00,000
336.	Shri Jamnadas Bhabhera Charitable Trust fund	1,00,000
337.	Shri Dhirajlal Mohanlal Shah Trust fund	1,00,000
338.	Smt. Taraben Dhirajlal Mohanlal Shah Trust fund	1,00,000

Sr.	Name of the Trust Funds	Amount Rs.
1.	2.	3.
339.	Shri Punj Manilal Mahadev Chitod (Kutch) & Matushri Gulabben Manilal Punj Scholar Trust fund	1,00,000
340.	Shri Gokaldas Maganlal Shah Trust fund	1,00,000
341.	Shri Shantilal Maganlal Shah Trust fund	1,00,000
342.	Shri Ashish Himanshu Ghadiali Trust fund	1,01,452
343.	Shri Babubai Kasturchand Shah Trust fund	1,00,000
344.	Shri Ishwarlal K. Shah & Smt. Pushpaben I. Shah Trust fund	1,00,039
345.	Dr. Jivanlal M. Lakhani Trust fund	1,00,000
346.	Gunjawala Seth Hakamchand M. Jain Boarding & Jain Vidyotejak Mandal Scholar Trust fund	1,00,000
347.	Smt. Shobhanaben Sureshbhai Shah Trust fund	1,00,160
348.	Himatlal Abhechand Mehta & Smt. Kanta H. Mehta Trust Fund No. 1	1,00,000
349.	Smt. Jayalaxmi Nanubhai Kapoorchand Doshi & Ichhaben K. Doshi Trust fund	1,00,000
350.	Shri Anoopchand M. Gandhi and Abhaychand L. Mehta Trust fund	1,00,096
351.	Shri Kantilal Koderlal Shah Trust fund	1,00,000
352.	Smt. Premkuwar Kirchand Gandhi Trust fund	1,00,750
353.	Shri Kirchand Tribhovandas Gandhi Trust fund	1,00,750
354.	Shri Rasiklal Jamnadas Morarji & Jayantilal Jamnadas Morarji Trust Fund	1,11,111
355.	Shri Navinchandra Manilal Shah Trust Fund	1,15,005
356.	Smt. Kasumbaben N. Mehta Trust Fund	1,15,005
357.	Khetaji Dhanaji Charitable Trust Udaipur Branch	1,25,000
358.	Jamnadas Kalidas Zaveri Trust Fund	
359.	Sheth Vadilal Sarabhai Trust Fund	
360.	Sheth Bholabhai Jesingbhai Trust Fund	
361.	Manilal Durlabhji Trust Fund	

These four Trust schemes donours had given valuable donations in establishing Branches in cash/ kind as such they were given right to recommend Trust students

**TOTAL Rs.** 1,07,31,652

**SUMMARY** **AMOUNT**

Opening Balance as on 1-4-2001. 1,07,26,652

Add : Interest paid to Trust during the F.Y. 2001-2002. 2,60,270

Addition during the year 5,000

**Sub Total** 1,09,91,922

Less : Trust Border benefit given to Trust Students 2,47,770

Scholarship paid to Trust Student 12,500

**Closing Balance as on 31-3-2002** 1,07,31,652



**SHRI MAHAVIRA JAINA VIDYALAYA, BOMBAY**  
**SCHEDULE 'D' FORMING PART OF BALANCE SHEET AS ON : 31-03-2002**  
**TRUST FUNDS & TRUST ACCOUNTS**  
**(PRIZE & SCHOLARSHIP FUNDS)**

Sr. No.	Name of the Trust Funds & Accounts	Trust Fund 31-3-2001 Rs.	Trust fund Current A/c. Rs.
1.	2.	3.	4.
1.	Acharatlal Vardhilal Shah Sch. Fund No. 1	15,001	6,641
2.	Acharatlal Vardhilal Shah Sch. Fund No. 2	15,000	3,035
3.	Ajwaliben Vrujlal Mehta Scholarship Fund	25,000	16,400
4.	Ambalal J. Shah Anand Sch. Fund	15,000	23,929
5.	Amrutlal Godadbhai Parikh Sch. Fund	15,001	8,560
6.	Amrutlal Keshavlal Shah Sch. Fund	6,000	3,457
7.	Amrutlal J. Doshi Scholarship Fund	87,710	3,839
8.	Amulakh J. Shah & Vrajkuwar A. Shah	55,555	10,235
9.	Anupama Kantilal Kapadia Overseas Study Sch. Scheme	5,00,000	20,000
10.	Anupshila Kantilal Kapadia Sch. Fund.	15,000	1,071
11.	Ashok K. Shah	10,000	7,000
12.	Ashok K. Shah & R. K. Shah	10,000	6,000
13.	Ashokbhai Sunderlal Scholarship Fund	25,001	(400)
14.	Ashvinkumar Jechandbhai Dhruv	50,000	—
15.	Asmita P. Shah Scholarship Fund	25,000	2,500
16.	Babulal Kashmirilal Pragani Scholarship Fund	38,728	1,682
17.	Bhawanjibhai Umarshibhai Prize Fund	15,000	5,400
18.	Bhawanjibhai Umarshibhai Prize Scholarship Fund	25,000	100
19.	Bhagwanlal Purshottam Surchand Sch. Fund	15,000	2,331
20.	Bhailal Mohanlal Bavishi Sch. Fund	15,000	7,247
21.	Bharatkumar Jayantilal Amulakh Shah (Narichaniya)	25,000	4,600
22.	Bhaskar Haribhai Doshi Smruti Prize Fund	2,654	1,179
23.	Bhavanlal & Champaben Mehta Scholarship Fund	31,331	460
24.	C. B. Shah Scholarship Fund	34,455	410
25.	Champaben Bhavanbhai Mehta Sch. Fund	5,000	3,892
26.	Chanchalben Umedchand Barodia Religious Prize Fund	1,001	1,106
27.	Champaklal Lalchand Kothari Sch. Scheme	50,000	2,200
28.	Chandrakant Manubhai Vasadkar Prize Fund	3,001	2,360
29.	Chandrakant S. Shah Scholarship Fund	30,000	3,130
30.	Chandulal Jagjivan Shah & Dahiben Shah Family Sch. Fund	15,000	4,831
31.	Chandulal Maneklal Shah	34,905	645
32.	Chetnaben Jatinbhai Shah Sch. Fund	15,000	900

Contd....

Sr. No.	Name of the Trust Funds & Accounts	Trust Fund 31-3-2001 Rs.	Trust fund Current A/c. Rs.
1.	2.	3.	4.
33.	Chhaganlal B. Tamboli Scholarship Fund	50,000	—
34.	Chhotalal Laxmichand Kothari Scholarship Fund	25,000	8,200
35.	Chhotalal Morarji Dhani & Vijyaben Chhotalal M. Dhani STF	15,002	2,882
36.	Chimanlal Dharamchand Kothari Palanpurwala Sch. Fund	15,001	1,450
37.	Chimanlal & Hiralaxmi Mehta Scholarship Fund	31,300	6,416
38.	Chuniben & Chunilal Harkchand Shah Sanghpurwala	15,000	2,883
39.	Chunilal Jivrajbhai Shah Sch. Fund No. 1	15,000	5,420
40.	Chunilal Jivrajbhai Shah Sch. Fund No. 2	31,500	884
41.	Chunilal Meghijbhai Mehta Andheri Best Student Fund	25,000	3,000
42.	Dhaniben Raichand Kesharchand Zaveri Sch. Fund	11,000	9,411
43.	Devidas Ramchand Sheth Scholarship Fund	33,896	1,408
44.	Devkaran Mulji Sanghavi Vidyarthi Sahayak Trust	15,000	3,388
45.	Devkaran Mulji Sheth Foreign Education Fund	21,621	(0)
46.	Dharamchand Dipchand Parikh & Rukshmani D. Parikh S/F.	10,001	686
47.	Dineshchandra Vadilal Shah Sch. Fund	20,000	10,200
48.	Dipchand Kewalchand Sheth Chotilawala Trust Fund	1,000	1,155
49.	Diwaliben Jagjivan Shivilal Religious Prize Fund	2,000	2,873
50.	Durlabhji Harkchand Sheth & Taraben D. Sheth & Family	15,000	5,308
51.	Fulchand Shamji Koradia & Kamlaben Fulchand Koradia S.F.	25,001	805
52.	Gunalben Mansukhlal Liladhar Sanghavi Sch. Fund.	25,000	2,300
53.	Gangaben Popatlal Dhanji Shah Tansawala Kanya Sch. F.	15,001	5,818
54.	Gauriben Vanechand Mehta Sch. Fund	15,000	9,238
55.	Girdharlal Bhogilal(Kapadwanj) Scholarship Fund	42,680	1,466
56.	Gulabben Ramanlal Shah Andheri Branch Derasar V. Tithi Fund	15,000	—
57.	Hargovandas Haridas Doshi Prize Fund No.1	10,003	5,910
58.	Hargovandas Haridas Doshi Prize Fund No.2	9,971	10,053
59.	Haribhai Amichand Foreign Education Fund	20,001	—
60.	Harilal Mansukhlal Shah Samiyanawala Prize Fund	5,000	4,600
61.	Harkishan M. Vasa Scholarship Fund	31,323	254
62.	Harkorben Chhotalal Kothari Scholarship Fund	25,000	9,500
63.	Hasmukh Babulal Shah Sch. Fund	10,000	2,700
64.	Himatlal Mohanlal Shah & Kantaben H. Shah Khambhatwala Higher Education Loan Sch. Fund.	35,000	35,500
65.	Hirachand J. Dalal Scholarship Fund	31,235	2,388
66.	Hiralal Girdharlal Shah Scholarship Fund	31,270	1,912

Contd....



Sr. No.	Name of the Trust Funds & Accounts	Trust Fund 31-3-2001 Rs.	Trust fund Current A/c. Rs.
1.	2.	3.	4.
67.	Hiralal Amrutlal Shah and Late Monghiben H. Shah	3,00,000	35,900
68.	Ichhaben Mayachand Shah Sch. Fund	28,216	637
69.	Indumati Vrajlal Shah Educational Fund	29,784	—
70.	Jadavben Amrutlal Purshottam Shah Fund	1,21,201	16,880
71.	Jagjivan P. Shah & Nanduben	55,555	24,635
72.	Jain Mahila Jodhpur Loan Scholarship Fund	79	0
73.	Jasudben Bhikabhai Shah Scholarship Fund	33,896	2,508
74.	Javer Haridas & Haridas Shobhagyachand Shah Sch. TF	16,617	13,766
75.	Jayaben Javerlal Sanghavi Sch. Fund	15,001	7,456
76.	Jayantilal Visanji Sch. Fund	2,976	1,832
77.	J. H. Jhaveri Smarak Sch. Fund	15,000	6,160
78.	Jaysukhlal D. Parekh Scholarship Scheme	2,62,229	—
79.	Jivan Akshay Charitable Trust	45,000	3,856
80.	Jivatiben Shamaldas Vora Sayalawala Trust Fund	1,000	1,080
81.	Jivraj A. Mehta Scholarship Fund	93,750	359
82.	Kamlaben Dalapat Mehta Scholarship Fund	42,460	3,085
83.	Kanchanben Ratilal Vora Scholarship Fund	1,01,687	1,812
84.	Kankuben Prabhudas Tribhovandas Sch. Fund	15,000	17,938
85.	Kantaben Himatlal Shah Khambhatwala TF	15,000	22,434
86.	Kantaben Manilal Mehta Scholarship Fund	15,000	4,790
87.	Kantaben N. Shah Scholarship Fund	29,754	664
88.	Kantaben J. Kapadia	39,290	460
89.	Kantilal Chhaganlal Shah & Vasantprabha K. Shah Family F.	25,000	16,350
90.	Kantilal Harjivandas Mathukia Sch. Fund	15,000	10,412
91.	Kantilal Motilal Sheth Sch. Fund	10,000	8,115
92.	Kesarben Chandulal Parikh Sch. Fund	15,000	3,299
93.	Kesarben Surajmal Kothari Sch. Fund	15,000	11,468
94.	Kesharimal & Late Puriben Pragani Sch. TF	18,313	183
95.	Keshvji Govindji Sheth Trust Fund	1,000	720
96.	Keshavlal Malukchand Parikh Scholarship Fund	5,000	1,800
97.	Kheda Jain Student Higher Education Loan Sch. Fund	2,39,462	—
98.	Khemchand Nanchand Kapadia Chandvadwala Smarak Pr.	1,750	1,762
99.	Kirchand Tribhovandas Gandhi Prize Fund	5,000	4,000
100.	Kusumben A. Shah Scholarship Fund	31,270	213
101.	Kusumben Bhaichand Vithaldas Vakharia Scholarship F.	45,000	34,264
102.	Lalitaben Manilal Vaidya Sch. Fund	15,000	1,585

Contd....

Sr. No.	Name of the Trust Funds & Accounts	Trust Fund Rs.	Trust Fund Current A/c. Rs.
1.	2.	3.	4.
103.	Lallubhai V. Shah Scholarship Fund	31,260	1,557
104.	L. B. Shah Prize Fund	8,001	1,731
105.	Lilaben Dahyabhai Jesingbhai Mehta Palanpurwala Sch. F.	25,000	17,514
106.	Lilaben Dahyabhai Mehta Palanpurwala Prize Fund	5,000	1,855
107.	Lilavati Bholabhai Jesingbhai Religious Education Prize	2,500	4,125
108.	Lilavati Bholabhai Mohanlal Zaveri Jain Girls St. Fund	9,000	6,381
109.	Maganlal Durlabhji Shah & Maniben M. Shah Sch. Fund	1,00,000	16,154
110.	Mahasukhlal Khemchand Kapadia Overseas Studies Sch.	5,00,000	20,000
111.	Mahavir Loan Fund	955	—
112.	Manchhaben Harakhchand Doshi Scholarship Fund	3,50,000	—
113.	Manchhaben Keshavlal Badani Religious Prize Fund	10,001	8,000
114.	Manchhaben Keshavlal Tribhovandas Badani Sch. Fund	51,000	19,695
115.	Manekben Amrutlal Shah Sch. Fund	15,000	8,948
116.	Mangalchand Chunilal Sch. Fund	10,000	4,840
117.	Manglaben & Shri Lalji Kasalchand Mehta Sch. Fund	15,001	8,392
118.	Manilal Premji Tolia	36,686	973
119.	Maniben Mansukhlal Parikh(Botadwala) Sch. Fund	1,00,000	300
120.	Manilal Atmaram Shah (Nipani) Prize Fund	11,000	3,960
121.	Mayank K. Shah & Jayshree M. Shah Sch. Fund	42,680	4,267
122.	Mohanlal Chunilal	5,000	3,000
123.	Mohanlal Dalichand Desai Smarak Nidhi Fund	1,00,000	12,000
124.	Mohanlal Fatehchand Gandhi & Lilavati M. Gandhi Sch. Fund	15,001	1,803
125.	Mohansingh Mehta Smarak Prize Fund	5,000	5,447
126.	Motichand Girdharlal Kapadia Reception Fund	4,82,374	—
127.	Nagardas Bhagwanji Shah Scholarship Fund	31,205	1,313
128.	Nagindas J. Shah Smarak Trust	600	670
129.	Nagkumar Makati Vakil & Chandben N. Makati Prize Fund	10,000	4,560
130.	Naliniben Kesharichand Shah & Keshrichand Lalbhai Shah	15,001	1,670
131.	Nanalal Shivchand Shah Dhuliawala Sch. Fund	31,331	160
132.	Nandlal M. Vora & Lilaben N. Vora Scholarship Fund	15,000	3,900
133.	Niranjan Vinayak Shah Prize Fund	5,010	6,027
134.	Nirmalaben & Gautambhai Shah	25,000	1,800
135.	Nirmalaben Rasiklal Kharidiya Sch. Fund	51,000	1,320
136.	Nagindas Narottam Gandhi & Hemlataben N. Gandhi Sch. Fund	15,000	7,510
137.	Padamkumar Bhogilal Zaveri Smarak Kanya Sch. Fund	15,000	2,465
138.	Padmaben Dayabhai Kothari Prize Fund	5,000	2,650
139.	Padmaben and Hasmukhrai Shah Sch. Fund	1,11,420	2,270
140.	Pankit Shah Memorial Scholarship Fund	32,765	1,768
141.	Prabhakar Nagardas Shah Prize Fund	5,001	2,669

Contd....



Sr. No.	Name of the Trust Funds & Accounts	Trust Fund Rs.	Trust Fund Current A/c. Rs.
1.	2.	3.	4.
142.	Prabhakar Nagardas Shah Sch. & Memorial Fund	10,910	13,714
143.	Prabhavati Jayantilal Kothari Sch. Fund	15,000	11,413
144.	Prabhudas Jethalal Parekh Prize Fund	15,000	5,400
145.	Pradhanben Jinwala Dharmik Prize Fund	2,501	2,300
146.	Pranlal J. Bagadiya Scholarship Scheme	51,000	—
147.	Pranlal Mulji Shah & Dhanwanti P. Shah Paritoshik Fund	5,001	4,654
148.	Pravinchandra Hirachand Zaveri	3,000	4,860
149.	Pravin C. Mehta and Madhu Mehta	39,290	1,260
150.	Prize Capital Fund - 1	2,500	3,288
151.	Rajesh Gandhi, Mahesh Shah, Dilip Shah, Hitesh Parekh SMR	23,857	12,780
152.	Ramaben Shikharchand Zaveri Sch. Fund	15,001	1,584
153.	Ramanlal Balabhai Charitable Sch. Fund	15,000	8,026
154.	Ramanlal Chunilal Mehta Vadaliwala TF.	2,000	1,720
155.	Ramanlal Chhotalal Kothari	25,000	10,600
156.	Ramanlal Nagindas Parikh Delhi Dharmik Prize Fund	5,001	7,260
157.	Rambhaben Dipchand Sheth Chotilawala Prize Fund	1,000	855
158.	Ramnikal Amrutlal Kothari & Chandrakala R. Kothari Sch.	15,000	9,340
159.	Rasiklal Bhogilal Parikh & Smt. Prabhavati Bhogilal Parikh	50,000	6,000
160.	Ratikanta Navnilal Sheth Kanya Shishyavrutti Fund	35,174	26,026
161.	Ratilal H. Vora Scholarship Fund	25,000	2,600
162.	Rikhavchand Dalichand Shah Scholarship Fund	34,455	410
163.	R. K. Scholarship Fund	25,000	100
164.	Rukshmaniben Dipchand Gardi Scholarship Fund	29,754	858
165.	Samaratben Gulabchand Religious Education Prize Fund	5,001	7,198
166.	Samaratben Manilal Vora	43,219	1,044
167.	Sarabhai Maganlal Modi Higher Educational Loan Scholarship Fund	2,16,067	—
168.	Sarladevi Amrutlal Kalidas Medal Trust Fund	1,000	760
169.	Saryuben Harshadlal Vora & Harshadlal N. Vora Foreign Education Fund	15,000	—
170.	Savitaben Niranjana Vakharia Prize Fund	5,000	1,940
171.	Scholarship Fund (General)	75,000	18,000
172.	Sevantilal Muljibhai Shah & Manjulaben S. Shah Dabhoiwala	15,000	2,704
173.	Shantaben Jayantilal Chandulal Shroff Scholarship Fund	25,000	1,600
174.	Shantaben Tulsidas Vasa and T.L. Vasa	25,000	1,400
175.	Shantilal Manilal Shah & Savitaben S. Shah Sch. Fund	15,000	4,403
176.	Sharad Dhiraj Shah Smruti Prize Fund	1,125	1,997
177.	Shardaben Jayantilal Shah Scholarship Fund	33,896	2,208

Contd....

Sr. No.	Name of the Trust Funds & Accounts	Trust Fund Rs.	Trust Fund Current A/c. Rs.
1.	2.	3.	4.
178.	Shashikant Bapulal Patrawala Scholarship Fund	1,00,000	9,100
179.	Shikarchand Himatlal Zaveri Sch. TF	15,001	967
180.	Somchand Thakarshi Doshi Sch. Fund	15,000	8,615
181.	Sudhir R. Shah Scholarship Fund	31,094	10,178
182.	Surajben Vadilal Shah Religious Prize Fund	3,001	2,310
183.	Sushilaben Ramanlal Kothari	25,000	8,400
184.	Sumanlal Shantilal Sanghavi Scholarship Fund	25,000	500
185.	Swaroopchand M. Shah Scholarship Fund No. 1	29,755	2,135
186.	Swaroopchand M. Shah Scholarship Fund No. 2	31,196	1,206
187.	Taraben Ambalal Maneklal Shah Prize Fund	10,000	7,389
188.	Ushaben Kishorbhai Shah	39,270	3,048
189.	Varjivandas Chunilal Sakalchand Sheth Prize Fund	3,000	2,640
190.	Vijay Kesharsuri Smarak Scholarship Fund	29,000	2,877
191.	Vimlaben B. Kothari	25,000	15,000
192.	Vimlaben Punamchand Shah Scholarship Fund	15,000	8,390
193.	Vimlaben U. Zaveri Scholarship Fund	42,680	4,166
194.	Virbala Zaveri Female Scholarship Fund	50,000	1,200
195.	Virchand Vanechand Mehta Scholarship Fund	15,000	12,911
196.	Vivek Anil Dani Scholarship Fund	25,000	3,400
197.	Vrudish Manilal Shah Scholarship Fund	15,001	20,432
198.	Vrudish Manilal Shah Smarak Trust Fund	1,000	70
199.	Yashwantkumar Babulal Mehta & Dipakkumar B. Mehta Prize	10,001	6,009
<b>Total</b>		<b>74,18,981</b>	<b>10,74,110</b>

Summary of Scholarship Fund Sch. "D" for the Year Ended 31-3-2002

	Trust Fund	Trust Fund Current A/C
Opening Balance as on 1-4-2001.	67,29,573	11,46,099
Add : Interest Paid to Scholarship Funds F.Y. 2001-2002	57,806	6,78,854
New Scholarship Scheme Received During the year	7,36,511	—
Sale of Books (M.G. Kapadia Publication)	9,299	—
<b>Sub Total</b>	<b>75,33,189</b>	<b>18,24,953</b>
Less : Scholarship Paid 2001-2002	14,208	5,50,843
Foreign Loans Credited to Foreign Scholarship Fund	1,00,000	2,00,000
<b>Closing Balance as on 31-03-2002</b>	<b>74,18,981</b>	<b>10,74,110</b>



**SHRI MAHAVIRA JAINA VIDYALAYA**  
SCHEDULE 'E' : FORMING PART OF BALANCE SHEET AS ON 31-03-2002  
KANYA CHHATRALAYA TRUST FUND & OTHER FUNDS A/C

As at 31-3-2001	Particulars	As at 31-3-2002
	<b>A. Kanya Chhatralaya Fund (Subscriptions)</b>	
	(I) Balance as per last Balance Sheet	18,51,200
18,51,200	Add. Received during the year	15,001
	<b>B. Building Fund</b>	
	(ii) Kanya Chhatralaya Building Fund (General)	50,57,438
81,57,438	(iii) Smt. S.U. Mehta Kanya Chhatralaya Fund	31,00,000
<b>1,00,08,638</b>	<b>Kanya Chhatralaya other Funds Total</b>	<b>1,00,23,639</b>
	<b>Kanya Chhatralaya Scholar Trust Fund</b>	
7,50,000	1. Shri Deepchand Gardi Kanya Chhatralaya Trust Fund	7,50,000
75,000	2. Dr. Nagindas P. Shah & Friends Kanya Chhatralaya Trust	75,000
75,000	3. Smt. Samjuben Girdharlal Jivanlal Vora Trust Fund	75,000
75,000	4. Smt. Champaben Bhogilal Laherchand Foundation Trust	75,000
75,000	5. Shri Paresh Sanjay Amichand J. Vora Charitable Trust	75,000
75,000	6. Smt. Kanchanben Khetshi Mehta Scholar Trust Fund	75,000
75,000	7. Shri Himatlal Abhechand Mehta & Smt. Kanta A. Mehta	75,000
75,000	8. Shri Vadilal Gandhi Foundation Scholar Trust Fund	75,000
75,000	9. Shri Kantilal Laxmichand Charitable Trust Fund	75,000
75,000	10. Smt. Madhuben Hiralal Mehta Scholar Trust Fund	75,000
3,00,000	11. Swetamber Murtipujak Jain Boarding Scholar Trust Fund	3,00,000
2,25,000	12. Smt. Sharadaben U. Mehta & Shri U.N. Mehta Kanya Chhatralaya Scholarship Trust Fund	2,25,000
75,000	13. Smt. Vimalaben Anoopchand Gandhi (Dhangadhrawala) and Smt. Arunaben A. Mehta family (Jamnagarwala)	75,000
3,00,000	14. Kanya Chhatralaya Fund through Anil Gandhi	3,00,000
75,000	15. Shri Bhogilal Laherchand Foundation Scholar Trust Fund	75,000
<b>24,00,000</b>	<b>SUB TOTAL</b>	<b>24,00,000</b>
<b>1,24,08,638</b>	<b>TOTAL</b>	<b>1,24,23,639</b>

**SHRI MAHAVIRA JAINA VIDYALAYA**  
SCHEDULE FORMING PART OF BALANCE SHEET AS AT : 31ST MARCH, 2002  
SCHEDULE "F" : DONATIONS FOR SPECIFIC PURPOSES

As on 31-3-2001	Particulars	As on 31-3-2002
16,47,238	a. New Furniture Set & Renovation	16,47,238
1,40,935	b. Alumni Association Mahavir Jain Vidyalaya Zerox Machine	1,40,935
3,26,000	c. Contribution for Computer Room	3,26,000
46,920	d. Contribution Towards Inter Com-System	46,920
31,260	e. Contribution for Fax Machine	31,260
40,112	f. Kesarsukhad Room Contribution - Vallabh Vidyanagar	40,112
21,000	g. Contribution for Gas Plant - Andheri	21,000
3,00,407	h. Contribution for Water Cooler	3,00,407
51,000	i. Computer Education Fund Poona	51,000
2,00,000	j. Library Books Fund for Kanya Chhatralaya	2,00,000
1,00,000	k. Computer Room & Furniture Kanya Chhatralaya	1,00,000
2,50,000	l. Savitaben Computer Centre, Ahmedabad Branch	2,50,000
1,50,000	m. Savitaben Computer Centre, Vallabh Vidyanagar Branch	1,50,000
<b>33,04,872</b>	<b>TOTAL</b>	<b>33,04,872</b>

SCHEDULE FORMING PART OF BALANCE SHEET AS AT : 31ST MARCH, 2002  
SCHEDULE "G" : TENANTS & STUDENTS DEPOSIT

As at 31-3-2001 Rs.	Particulars	As at 31-3-2002 Rs.
11,61,388	Student's Deposits	12,93,188
57,852	Tenant's Deposits	57,852
6,24,846	Other Deposits	4,95,456
<b>18,44,086</b>	<b>TOTAL</b>	<b>18,46,496</b>

SCHEDULE 'H' : SUNDRY LIABILITIES 31-3-2002

As at 31-3-2001	Particulars	As at 31-3-2002
97,820	Amount Received Advance from Tenants	1,23,289
23,000	Audit Fees & Professional Charges	5,250
—	Shri Mahavir Jaina Vidyalaya Jinalaya Trust	69
—	Shri Mahavir Jaina Vidyalaya Jinagam Trust	6,722
88,000	Contribution to Jainism of Indian Philosophy	88,000
14,19,156	Other Liabilities	14,84,510
<b>16,27,976</b>	<b>TOTAL</b>	<b>17,07,840</b>
<b>34,72,062</b>	<b>GRAND TOTAL Sch. G &amp; Sch. H</b>	<b>35,54,336</b>



SCHEDULE FORMING PART OF BALANCE SHEET AS ON 31ST MARCH 2002

S. No.	PARTICULARS OF IMMOVABLE PROPERTY	BALANCE AS AT 31-3-2001	Additions During the Year	Deduction During the Year	BALANCE AS AT 31-3-2002
<b>SCHEDULE "I" LAND AND BUILDINGS AT COST</b>					
1.	<b>AT BOMBAY GOWALIA TANK</b>				
	New Building	3,97,028			3,97,028
	Building No. 4	28,500			28,500
	Building No. 5	50,500			50,500
	Building No. 6	37,745			37,745
2.	<b>AT PRINCESS STREET : DEVKARAN MANSION</b>	10,57,508			10,57,508
	Land is lease hold				
3.	<b>AT ANDHERI</b>	25,94,561			25,94,561
	Acharyashri Vijayavallabhsuriswarji Student Home Land & Building, Derasarji & Guest House				
4.	<b>AT AHMEDABAD</b>	20,82,996	50,633		21,33,629
	Shri Bholabhai Jesingbhai Student Home Vidyalaya, Chamber and Guest House				
5.	<b>AT AHMEDABAD KANYA CHHATRALAYA</b>	91,60,449			91,60,449
	Smt. Shardaben U. Mehta Kanya Chhatralaya Land & Building.				
6.	<b>AT BARODA</b>	10,55,467	49,700		11,05,167
	Laherchand Uttamchand Vidyarthi Gruh Land & Building Guest House,				
7.	<b>AT POONA</b>	45,21,945	4,29,280		53,56,533
	Shri Bharat Jaina Vidyalaya Land and Building (Land Cost : Rs. 1,61,581/-) Paid to P.M.C. for primary approval of land plan		4,05,308		
8.	<b>AT VALLABH VIDYANAGAR</b>	34,83,769			34,83,769
	Laherchand Uttamchand Vidyarthi Gruh Land and Building - Temple				
9.	<b>AT BHAVNAGAR</b>	8,24,991			8,24,991
	Manilal Durlabhaji Vidyarthi Gruh Land (Lease Hold), Building & Temple				
10.	<b>AT UDAIPUR</b>		1,33,38,952		1,33,38,952
	Yavantraj Punamchandji & Sampurna Jain Vidyarthi Gr. Land and building (Land Cost : Rs. 30,89,234/-)				
<b>SUB TOTAL</b>		<b>2,52,95,459</b>	<b>1,42,73,873</b>		<b>3,95,69,332</b>
11.	Poona Branch Civil Work in Progress	6,850		6,850	
12.	Udaipur Branch Work in Progress	98,50,521		98,50,521	
<b>GRAND TOTAL</b>		<b>3,51,52,830</b>	<b>1,42,73,873</b>	<b>98,57,371</b>	<b>3,95,69,332</b>

SCHEDULE FORMING PART OF BALANCE SHEET AS ON 31ST MARCH 2002  
SCHEDULE "J" OFFICE AND OTHER EQUIPMENTS AT COST

S. No.	PARTICULARS	BALANCE AS AT 31-3-2001	Additions During the Year	Deduction During the Year	BALANCE AS AT 31-3-2002
1.	Air Conditioner at Andheri Branch	25,000			25,000
2.	Air Conditioner at Baroda Branch	31,473			31,473
3.	Air Conditioner at Head Office	38,810			38,810
4.	Intercom System Head Office	16,300			16,300
5.	Computer Machines at Andheri	1,16,222			1,16,222
6.	Computer Machines at Ahmedabad	1,60,398	825		1,61,223
7.	Computer Machines at Kanya Chhatralaya	1,25,230	58,700	62,000	1,21,930
8.	Computer Machines at Baroda	89,050	16,000		1,05,050
9.	Computer Machines at Head Office	2,44,600	11,700		2,56,300
10.	Computer Machines at Poona Branch	1,43,095			1,43,095
11.	Computer Machines at V.V. Nagar	1,66,948			1,66,948
12.	Lamination Machine Bombay	10,954			10,954
13.	Fax Machine Head Office	17,000			17,000
14.	Xerox Machine Head Office	1,06,304			1,06,304
<b>TOTAL</b>		<b>12,91,384</b>	<b>87,225</b>	<b>62,000</b>	<b>13,16,609</b>

SCHEDULE "K" FORMING PART OF BALANCE SHEET AS ON 31-03-2002  
FURNITURE DEAD STOCK AND SOLAR WATER HEATERS

Furniture & Dead Stock	At Cost 01-04-2001	Additions During-2001-2	Deduction During-2001-2	Book Value 31-03-2002
Bombay +V.S. Gruh Ahmedabad	14,57,843	6,521	---	14,64,364
Baroda	5,85,192	17,865	9,891	5,93,166
Poona	10,35,336	15,650	16,501	10,34,485
Vallabh VidyaNagar	8,34,615	1,45,194	---	9,79,809
Bhavnagar	13,22,574	16,280	9,552	13,29,302
Andheri	4,39,282	21,341	872	4,59,751
Kanya Chh.	19,97,676	35,693	14,848	20,18,521
Udaipur Branch	10,59,135	52,115	---	11,11,250
Dev. Mansion	97,125	5,19,967	97,125	5,19,967
	2,030	---	---	2,030
<b>TOTAL</b>	<b>88,30,808</b>	<b>8,30,626</b>	<b>1,48,789</b>	<b>95,12,645</b>
<b>Gas Connection</b>				
At V.S. Gruh	34,590	---	---	34,590
Andheri	50,003	---	---	50,003
Vallabh VidyaNagar	28,195	---	---	28,195
Ahmedabad	32,500	---	---	32,500
Bhavnagar	18,810	---	---	18,810
<b>TOTAL</b>	<b>1,64,098</b>	<b>---</b>	<b>---</b>	<b>1,64,098</b>
<b>Solar Water Heater At</b>				
Ahmedabad	1,71,000	9,000	---	1,80,000
Kanya Cha.	1,79,000	---	---	1,79,000
Poona Branch	2,35,700	---	---	2,35,700
Bhavnagar	1,03,152	---	---	1,03,152
<b>Total</b>	<b>6,88,852</b>	<b>9,000</b>	<b>---</b>	<b>6,97,852</b>
<b>GRAND TOTAL</b>	<b>96,83,758</b>	<b>8,39,626</b>	<b>1,48,789</b>	<b>1,03,74,595</b>



SCHEDULE FORMING PART OF BALANCE SHEET AS ON 31-03-2002  
SCHEDULE "L" : RELIGIOUS AND OTHER BOOKS

Particulars of Books	As on 31-3-2001	Additions	Deductions	As on 31-3-2002
Bhagawan Mahavira	14,885	---	---	14,885
Ek Abhivadan Ochhava Ek Gosti	9,935	---	45	9,890
Principal of Jain & Baudh Mat	12,723	---	780	11,943
Jain Darshan Vaigyanik Drashtiye	2,994	---	1,774	1,220
Jain Darshan	10,300	---	---	10,300
Jaina Sahitya Samaroh Guchh-1-2-3	9,028	---	142	8,886
Kavyanushashan II Addition	2,081	---	---	2,081
Pratikaman Books	17,000	---	---	17,000
Scientific Foundation of Jainism	2,639	---	---	2,639
System of Indian Phylosophy	61,594	---	869	60,725
Yashovijayji Swadhyay Granth	18,086	---	113	17,973
<b>TOTAL</b>	<b>1,61,265</b>	<b>---</b>	<b>3,723</b>	<b>1,57,542</b>

SCHEDULE FORMING PART OF BALANCE SHEET AS ON 31-03-2002  
SCHEDULE "S" : LIBRARY BOOKS STUDENTS

Particulars of Books	As on 31-3-2001	Additions	Deductions	As on 31-3-2002
Bombay	1,65,666	240	---	1,65,906
Ahmedabad	48,698	---	---	48,698
Baroda	4,853	---	---	4,853
Vallabh Vidya Nagar	32,236	---	---	32,236
Bhavnagar	49,086	2,729	10,668	41,147
Andheri	81,429	17,375	9,430	89,374
Kanya Chh.	16,115	---	---	16,115
Poona	34,569	6,705	---	41,274
<b>TOTAL</b>	<b>4,32,652</b>	<b>27,049</b>	<b>20,098</b>	<b>4,39,603</b>

SHRI MAHAVIRA JAINA VIDYALAYA  
SCHEDULE FORMING PART OF BALANCE SHEET AS AT : 31ST MARCH, 2002  
SCHEDULE "M" : INVESTMENTS

As at 31-03-2001	Particulars	As at 31-03-2002
	<b>1. FIXED DEPOSITS</b>	
44,00,000	a. Housing Development Finance Corporation Limited	44,00,000
---	b. HDFC Bank Limited	1,71,75,000
10,00,000	c. Union Bank of India (Mumbai) (Rs. 10.00 lakhs pledged against overdraft facility)	10,00,000
23,000	d. Bank of India (Baroda)	---
20,00,000	e. Bank of Baroda (Udaipur)	---
1,76,75,000	f. U.T.I. Bank Ltd.	1,00,00,000
	<b>2. INVESTMENT IN BONDS (at cost less premium writtenoff)</b>	
	a. I C I C I Limited	---
24,50,000	16% Bonds 2002 (F.V. Rs. 24,50,000)	
7,10,000	15% Bonds 2002 (F.V. Rs. 7,10,000 Market Price Rs. 7,15,680)	7,10,000
	11.25% Bonds 2002 (F.V. Rs. 36,00,000 Market Price Rs. 36,61,200)	36,33,300
---	b. Industrial Development Bank of India	
	14% IDBI Bonds Year 2006 (F.V. Rs. 14,80,000 Market Price 15,81,380)	15,86,560
	15% IDBI Bonds Year 2005 (F.V. Rs. 20,00,000 Market Price 21,84,000)	21,76,250
24,16,000	c. 13% State Bank of India Bonds (Floating Interest Rate) (Face value Rs. 25,00,000)	---
1,18,79,627	d. 16% Industrial Finance Corporation of India Bonds (Face value Rs. 1,16,50,000)	---
40,16,000	e. 13.15% ITI Regular Return Bonds 2002 (Face value Rs. 40,00,000 Market Price Rs. 40,98,000)	40,00,000
71,60,667	f. Maharastra State Road Development Corporation Bonds 14.15% MSRDC Bonds 2009 (Face value Rs. 69,00,000 Market Price Rs. 75,90,000)	71,28,084
	13.50% MSRDC Bonds 2011 (Face value Rs. 40,00,000 Market Price Rs. 43,16,000)	41,55,700
	g. 14.50% Maharastra State Electricity Board Deep Discount Bonds 2008 (Face value Rs. 17,00,000 Market Price Rs. 29,61,400) (with accrued interest)	26,37,550
<b>5,37,30,294</b>	<b>TOTAL</b>	<b>5,86,02,444</b>
Market Price of Total Investment as on 31st March 2002 is		5,96,82,660



**SHRI MAHAVIRA JAINA VIDYALAYA**  
SCHEDULE FORMING PART OF BALANCE SHEET AS ON 31-03-2002  
SCHEDULE "N" : STORES

As at 31-03-2001	Particulars	As at 31-03-2002
---	At C.P. Tank Bombay	4,411
12,210	At Ahmedabad	13,301
21,088	At Bhavnagar	5,117
34,843	At Poona Branch	7,813
36,840	At Andheri	7,989
20,272	At Kanya Chhatralaya Ahmedabad	19,422
3,877	At Baroda Branch	4,628
<b>1,29,130</b>	<b>TOTAL</b>	<b>62,681</b>

SCHEDULE "O" : LOAN TO STAFF (UNSECURED)

As at 31-03-2001	Particulars	As at 31-03-2002
	<b>Head Office Bombay Staff</b>	
8,275	Amul S. Shah Bombay	42,000
10,389	Bhupat R. Joshi	3,600
8,810	Hira Mahadev Patil	---
63,565	Kanaiyalal C. Shah	41,500
2,250	Savita Mohan Sandish	3,000
2,500	Suresh Mahadev Joshi	100
---	Tarun Z. Mehta	6,500
27,287	Vasant D. Mahadik	7,418
	<b>Devkaran Mansion Bombay Staff</b>	
4,500	Hariprasad Sahu	---
19,193	Narayan Humle	13,947
1,500	Pandu T. Singwane	---
4,294	Prakash Pandey	4,294
---	Sandip D. Solanki	6,000
1,460	Yashwant P. Chauhan	19,497
	<b>Andheri Branch Staff</b>	
20,000	Himmatlal Joshi	---
	<b>Bhavnagar Branch Staff</b>	
4,500	Dilip T. Daftari	5,800
---	Nitin Bhayani	2,000
	<b>Poona Branch Staff</b>	
7,500	Ashok V. Ravde	---
	<b>Baroda Branch Staff</b>	
6,330	Harivadan Upadhyay	---
<b>1,92,35,300</b>	<b>Total</b>	<b>1,55,65,600</b>

SCHEDULE FORMING PART OF BALANCE SHEET AS AT 31ST MARCH 2002  
SCHEDULE 'P' ADVANCES RECOVERABLE IN CASH / KIND

As at 31-03-2001	Particulars	As at 31-03-2002
8,000	Ahmedabad Fees Receivable	4,000
78,124	Central Excise Water Charges	70,613
37,216	Income-Tax For A.Y. 1996/97	37,216
1,44,705	Income-Tax Refund Receivable	1,43,914
3,12,967	Interest on M.S.R.D.C. Bonds	---
---	Interest on IDBI Bonds Receivable	98,207
9,375	Meeting Expenses Vidyalaya	4,157
1,10,072	Poona Branch Other Advances	10,672
---	Punyavijayji Maharaj Saheb Janmashtabdi	10,084
5,400	Reserve Bank of India (For G.O.I. Bond)	---
---	Shambhulal A. Shah (Religious Books Paper)	35,616
320	Suresh P. Rewali Stores Imprest Head Office	320
717	Udaipur Branch Accounts Receivable	1,909
27,363	S.M.J.V. Jinalaya Trust	---
1,125	S.M.J.V. Jinagam Trust	---
---	S.M.J.V. Provident Fund (Excess Payment)	50
---	Voltas Limited	872
<b>7,35,384</b>	<b>TOTAL</b>	<b>4,17,630</b>

SCHEDULE FORMING PART OF BALANCE SHEET AS AT 31ST MARCH 2002  
SCHEDULE 'Q' : DEPOSITS

As at 31-03-2001	Particulars	As at 31-03-2002
1,200	Baroda Dist. Milk Producers	1,200
24,850	B.E.S. & T. Undertakings Head Office Buildings Mumbai	24,850
14,390	Best Undertakings - Devkaran Mansion	14,390
3,600	Bharat Petroleum Corp. Andheri	3,600
6,150	Bhavnagar Gas Connection Dep.	6,150
900	Bhavnagar G.E.B. (Security)	900
3,000	Bhavnagar Telephone Deposit	3,000
6,705	B.S.E.S. Ltd. - Andheri	6,705
4,500	Deepak Gas Service	4,500
2,800	Kanya Chhatralaya Ahmedabad : Electric Deposit	2,800
3,000	Kanya Chhatralaya Ahmedabad : Telephone Deposit	3,000
1,000	Mahavir Travels	1,000
2,189	Poona Govt. Milk Supply Scheme	2,189
4,05,308	Poona Municipal Corporation Deposit	-
13,950	Poona Gas Connection Deposit	13,950
26,410	Poona M.S.E.B. Deposit	26,410
2,000	Poona Telephone Deposit	2,000
1,930	V.S. Gruh - Electric Deposit	1,930
-	C.P. Tank Telephone Deposit	3,000
-	Udaipur Telephone Deposit	2,000
-	Udaipur Gas Deposit	5,600
4,500	Vallabh Vidyanagar Forum Gas Agency	4,500
5,330	Water Geyser - Deposit	5,330
<b>5,33,712</b>	<b>TOTAL</b>	<b>1,39,004</b>



SCHEDULE FORMING PART OF BALANCE SHEET AS AT 31ST MARCH 2002  
SCHEDULE 'R' : BANK BALANCES

As at 31-03-2001	Particulars	As at 31-03-2002
<b>IN BANK SAVING ACCOUNT WITH UNION BANK OF INDIA</b>		
4,47,746	Bombay Gowalia Tank Branch A/c No. 5911	21,69,503
1,36,078	Bombay Gowalia Tank Branch A/c No. 7542 (F.C.R.A)	75,816
4,091	Vadilal Sarabhai Vidhyarthi Gruh A/c No. 6218	10,069
3,104	Devkaran Mansion Princess Street Br. 74164	1,34,157
1,46,695	Vallabh Vidyanagar Branch A/c 15591	1,35,429
3,641	Poona Branch S/B 3527	5,044
1,883	Devkaran Mansion Princess Street Br. A/C 29174	1,634
4,292	Poona Branch S/B 4753 (H.O. A/C)	40,525
5,207	Ahmedabad Branch S/B - 38124	5,424
<b>IN CURRENT ACCOUNT WITH UNION BANK OF INDIA</b>		
4,69,224	Bombay Gowalia Tank A/C. 29007	3,06,350
<b>IN SAVING ACCOUNT WITH BANK OF INDIA</b>		
62,611	Andheri Branch	52,474
56,716	Bhavnagar Branch	72,048
68,124	Paldi Ahmedabad Branch A/c 21809	39,852
73,018	Paldi Ahmedabad Branch A/c 21282 H.O. A/c.	2,08,019
37,699	Pratap Nagar Baroda Branch A/c. 14562	40,814
24,234	Pratap Nagar Baroda Branch A/c. 13644 H.O. A/c.	4,818
<b>IN CURRENT ACCOUNT WITH BANK OF INDIA</b>		
1,02,139	Andheri Branch	1,07,141
4,492	Gumbal Hill Bombay A/c. 1847	6,921
<b>IN SAVING ACCOUNT WITH STATE BANK OF INDIA</b>		
33,394	Ahmedabad Kanya Chhatralaya	8,778
<b>IN SAVING ACCOUNT WITH HDFC BANK LIMITED</b>		
	Udaipur Branch-119100009654	79,863
<b>IN SAVING ACCOUNT WITH BANK OF BARODA</b>		
3,03,132	Udaipur Branch 25797	4,06,812
7,105	Poona Branch S/B A/C. No. 6031	8,593
<b>19,94,625</b>	<b>TOTAL</b>	<b>39,20,082</b>

SHRI MAHAVIRA JAINA VIDYALAYA  
ACTUAL BUDGET COMPARISON 2001-2002 AND BUDGET 2003-2004

S. N.	INCOME	Budget 2001-2002	Actual 2001-2	Difference Bud. Actual	Budget 2002-2003	Budget 2003-04
<b>REVENUE RECEIPTS :</b>		<b>NOTE - 1</b>				
1.	STUDENTS FEES/ RECEIPTS					
2.	Paying Fees	40,00,000	46,95,880	6,95,880	45,00,000	50,00,000
3.	Trust Border Fees	2,00,000	2,47,320	47,320	2,00,000	2,50,000
4.	Loan Refunds Local	12,00,000	8,34,832	(3,65,168)	12,00,000	9,00,000
5.	Foreign Loan Refunds	-	3,03,050	3,03,050	3,00,000	3,00,000
6.	Casual Students Charges	75,000	1,89,940	1,14,940	1,00,000	1,50,000
7.	RENT INCOME	40,00,000	74,71,652	34,71,652	90,00,000	1,00,00,000
8.	INTEREST & DIVIDEND INCOME	50,00,000	71,55,275	21,55,275	50,00,000	50,00,000
9.	DONATIONS	40,00,000	26,79,294	(13,20,706)	40,00,000	25,00,000
<b>INCOME FROM OTHER SOURCES</b>						
10.	Sale of Books	5,000	2,625	(2,375)	10,000	10,000
11.	Sale of Scrap/ Dead Stock	50,000	7,350	(42,650)	10,000	25,000
12.	Miscellaneous Income	25,000	70,48,729	70,23,729	10,75,000	25,00,000
13.	Profit on Sale/Maturity of Investments	---	4,20,373	---	---	---
<b>REVENUE RECEIPTS TOTAL-A</b>		<b>1,85,55,000</b>	<b>3,10,56,320</b>	<b>1,20,80,947</b>	<b>2,53,95,000</b>	<b>2,66,35,000</b>
<b>CAPITAL RECEIPTS :</b>						
1.	Earmarked Fund and Corpus	50,00,000	13,91,000	(36,09,000)	25,00,000	15,00,000
2.	Kanya Chhatra. Bldg. Trust & Subs.	50,000	15,000	(35,000)	25,000	25,000
3.	Furniture & Renovation Scheme	---	---	---	1,00,000	---
4.	Prize & Scholar Scheme	5,00,000	7,41,511	2,41,511	2,50,000	5,00,000
5.	Computer Equipment / Education	2,50,000	---	(2,50,000)	1,00,000	5,00,000
6.	Subscription	5,00,000	7,18,200	2,18,200	5,00,000	5,00,000
<b>CAPITAL RECEIPTS TOTAL-B</b>		<b>63,00,000</b>	<b>28,65,711</b>	<b>(34,34,289)</b>	<b>34,75,000</b>	<b>26,25,000</b>
<b>GRAND TOTAL A + B</b>		<b>2,48,55,000</b>	<b>3,39,22,031</b>	<b>90,67,031</b>	<b>2,88,70,000</b>	<b>2,92,60,000</b>

Note -1 : Figures in the Bracket Indicate Income Less than Budgeted.



SHRI MAHAVIRA JAINA VIDYALAYA

ACTUAL / BUDGET COMPARISON 2001-2002 AND BUDGET 2003-2004

S. N.	EXPENDITURE REVENUE EXPENDITURE	Budget 2001-2002	Actual 2001-2002	Difference Actual-Budget	Budget 2002-2003	Budget 2003-2004
<b>NOTE - 2</b>						
<b>EXPENDITURE ON STUDENTS</b>						
<b>EDUCATIONAL/ SCHOLARSHIPS</b>						
1.	College Fees	1,25,000	1,17,127	7,873	1,75,000	1,50,000
2.	Moral (Religious) Education	3,00,000	1,59,036	1,40,964	2,00,000	3,00,000
3.	Scholarship to Girl Student	1,50,000	1,62,900	(12,900)	2,00,000	2,25,000
4.	Computer Education Exp.	50,000	37,489	12,511	75,000	75,000
<b>STUDENTS FACILITIES &amp; WELFARE</b>						
5.	Food Expenses (Students Only)	50,00,000	53,18,885	(3,18,885)	55,00,000	60,00,000
6.	Reading Room Expenses	50,000	40,952	9,048	50,000	75,000
7.	Medical Expenses	25,000	11,002	13,998	25,000	30,000
8.	Bedding/ Sheets Washing & Purch	1,00,000	93,967	6,033	1,25,000	1,50,000
9.	Students Games/ Prizes Function Exp.	1,75,000	2,21,738	(46,738)	1,75,000	2,00,000
10.	Water Charges	1,25,000	1,04,773	20,227	1,50,000	1,50,000
11.	Water Pipe/Motor/Heater/Cooler Rep.	50,000	20,360	29,640	1,00,000	75,000
12.	Electricity Charges	11,00,000	11,86,939	(86,939)	11,50,000	12,50,000
13.	Electricity Repairs (Students)	1,50,000	1,28,173	21,827	1,00,000	1,50,000
<b>LOANS TO STUDENTS</b>						
14.	For Studies Abroad	5,00,000	3,50,000	1,50,000	5,00,000	10,00,000
<b>ADMINISTRATIVE/ ESTAB. EXP.</b>						
<b>EXPENDITURE ON STAFF</b>						
15.	Salaries, Wages & Boni.	25,00,000	24,25,132	74,868	27,50,000	30,00,000
16.	Staff Provident Fund	1,25,000	1,50,896	(25,896)	2,00,000	2,25,000
17.	Staff Gratuity & Compensation	75,000	33,750	41,250	50,000	75,000
18.	Staff Uniform/ Medical	50,000	35,748	14,252	50,000	60,000
19.	Staff Food/ Welfare Expenses	1,00,000	1,04,809	(4,809)	1,25,000	1,50,000
<b>ADMINISTRATIVE EXPENSES</b>						
20.	Security Guard Expenses	3,50,000	2,96,282	53,718	3,50,000	3,50,000
21.	Postage Expenses	1,00,000	1,07,577	(7,577)	1,00,000	1,25,000
22.	Printing & Stationery	2,00,000	1,88,831	11,169	2,25,000	2,50,000
23.	Zerox/ Cyclostyle Expenses	1,00,000	58,676	41,324	75,000	80,000
24.	Telephone/ Fax Expenses	1,25,000	1,88,327	(63,327)	1,50,000	2,00,000
25.	Local Conveyance	1,00,000	81,239	18,761	1,00,000	1,25,000
26.	Travelling Expenses	40,000	12,018	27,982	50,000	50,000
27.	Advertisement Expenses	50,000	55,586	(5,586)	75,000	75,000
28.	Professional/ Legal Fees	50,000	5,300	44,700	50,000	50,000
29.	Statutory Audit Fees	10,000	7,075	2,925	10,000	10,000
30.	Internal Audit Fees	50,000	14,045	35,955	50,000	50,000
31.	Sundry Expenses	1,75,000	1,62,370	12,630	1,50,000	1,75,000
32.	Furniture Repairs & equip.maintain.	1,25,000	1,07,967	17,033	1,50,000	1,75,000
33.	Computer Maintenance	75,000	63,237	11,763	1,00,000	1,00,000
34.	Bank Charges	25,000	14,837	10,163	25,000	25,000
35.	Amounts Written off.	---	45,065	(45,065)	---	---
36.	Books record shifting	25,000	27,343	(2,343)	25,000	25,000
<b>Balance c/f .....</b>		<b>1,23,50,000</b>	<b>1,21,39,451</b>	<b>2,10,549</b>	<b>1,33,85,000</b>	<b>1,62,05,000</b>

NOTE - 2 : FIGURES IN THE BRACKETS INDICATE EXPENDITURE MORE THAN BUDGETED.

SHRI MAHAVIRA JAINA VIDYALAYA

ACTUAL BUDGET COMPARISON 2001-2002 AND BUDGET 2003-2004

S. N.	PARTICULARS	Budget 2001-2002	Actual 2001-2002	Difference Actual-Budget	Budget 2002-2003	Budget 2003-2004
<b>Balance b/f .....</b>		<b>1,23,50,000</b>	<b>1,21,39,451</b>	<b>2,10,549</b>	<b>1,33,85,000</b>	<b>1,52,05,000</b>
<b>EXPENSES ON PROPERTIES</b>						
37.	Municipal Repair Cess	5,00,000	6,55,629	(1,55,629)	9,00,000	7,50,000
38.	Municipal Taxes (Net)	14,00,000	18,52,742	(4,52,742)	15,00,000	17,50,000
39.	Other Levies (Ground Rent)	75,000	60,315	14,685	75,000	75,000
40.	Electricity Expenses & Repairs	1,75,000	2,11,567	(36,567)	2,00,000	2,00,000
41.	Building Repairs	10,00,000	11,90,728	(1,90,728)	10,00,000	5,00,000
42.	Salaries, administration, office exp. on poroperty	---	2,96,096	(2,96,096)	3,00,000	3,50,000
43.	General Maintenance & Gardening	2,00,000	2,65,734	(65,734)	2,00,000	3,00,000
44.	Insurance Building	75,000	86,293	(11,293)	75,000	1,00,000
45.	Professional & Legal Expenses	1,50,000	50,896	99,104	2,00,000	50,000
46.	Interest on Bank over draft	15,000	11,359	3,641	15,000	15,000
47.	Interest On Trust & Scholarship Funds	9,00,000	10,13,385	(1,13,385)	10,00,000	12,00,000
48.	Depreciation/ Sinking Fund	11,00,000	15,21,203	(4,21,203)	12,50,000	16,00,000
49.	Inaugration/Function exp.	---	1,66,507	(1,66,507)	50,000	50,000
50.	Loss on sale of assets	---	36,610	(36,610)	---	---
51.	Branch Dev. Exp. Reno. Reserve	---	80,00,000	(80,00,000)	---	---
52.	Contribution to Jinalaya Trust	25,000	---	25,000	25,000	25,000
53.	Premium on Investment (net)	1,40,000	1,84,573	(44,573)	1,25,000	1,50,000
54.	Provision for contigent expenditure	7,50,000	12,71,138	(5,21,138)	7,50,000	7,50,000
* Dev. Man. arrear Repair cess for c-1155						
<b>REVENUE EXPENDITURE TOTAL C</b>		<b>1,88,55,000</b>	<b>2,90,14,226</b>	<b>(1,01,58,226)</b>	<b>2,10,50,000</b>	<b>2,30,70,000</b>
<b>CAPITAL EXPENDITURE</b>						
1.	V. S. Gruh /Andheri branch bldg. const.	50,00,000	---	50,00,000	75,00,000	65,00,000
2.	Civil Const. Renovation/Additions	5,00,000	40,11,193	(35,11,193)	10,00,000	15,00,000
3.	Furniture & Dead Stock	5,00,000	6,91,136	(1,91,136)	5,00,000	5,00,000
4.	Library Books Purchase	50,000	6,950	43,050	50,000	50,000
5.	Equipments (Computer etc.)	2,00,000	25,226	1,74,774	2,00,000	2,00,000
<b>CAPITAL EXPENDITURE TOTAL D.</b>		<b>62,50,000</b>	<b>47,34,505</b>	<b>15,15,495</b>	<b>92,50,000</b>	<b>87,50,000</b>
<b>GRAND TOTAL C + D</b>		<b>2,51,05,000</b>	<b>3,37,48,731</b>	<b>(86,43,731)</b>	<b>3,03,00,000</b>	<b>3,18,20,000</b>
<b>SUMMARY</b>						
<b>NET REVENUE (INCOME -EXP.)</b>		<b>(3,00,000)</b>	<b>20,42,094</b>	<b>19,21,721</b>	<b>43,46,000</b>	<b>35,65,000</b>
<b>NET CAPITAL (INCOME - EXP.)</b>		<b>50,000</b>	<b>(18,68,794)</b>	<b>(19,18,794)</b>	<b>(57,75,000)</b>	<b>(61,25,000)</b>
<b>NET</b>		<b>(2,50,000)</b>	<b>1,73,300</b>	<b>2,927</b>	<b>(14,30,000)</b>	<b>(25,60,000)</b>

Considered and Passed at Annual General Meeting Held On :  
E. C. meeting dt. 9.8.2002  
M.C. meeting dt. 11.8.2002

For SHRI MAHAVIRA JAINA VIDYALAYA  
Sd/-  
(K. G. Shah)  
Hon. Secretary  
Sd/-  
A. R. Shah  
Hon. Treasurer



Registration No. A-2939 (Mumbai)

The Mumbai Public Trusts Act, 1950

SCHEDULE-IX C

(Vide Rule 32)

Statement of income to contribution for the year ending : 31-3-2002

Name of the Public Trust : **SHRI MAHAVIRA JAINA VIDYALAYA JINALAYA TRUST**

	Rs.	P.	Rs.	P.
I. Income as shown in the Income and Expenditure Account (Schedule IX)			16,05,094=00	
II. Items not chargeable to Contribution under Section 58 and Rules 32 :				
(i) Donations receivable from other Public Trusts and Dharmadas.				
(ii) Grants received from Government and Local authorities				
(iii) Interest on Sinking OR Depreciation Fund				
(iv) Amount spent for the purpose of secular education				
(v) Amount spent for the purpose of medical relief				
(vi) Amount spent for the purpose of veterinary treatment of animals.				
(vii) Expenditure incurred from donations for relief of distress caused by scarcity, drought, flood, fire or other natural calamity				
(viii) Deductions out of income from lands used for agricultural purposes :-				
(a) Land Revenue and Local Fund Cess				
(b) Rent payable to superior landlord				
(c) Cost of production, if lands are cultivated by trust				
(ix) Deductions out of income from lands used for non-agricultural purposes :				
(a) Assessment, cesses and other Government or Municipal Taxes				
(b) Ground rent payable to the superior landlord				
(c) Insurance premia				
(d) Repairs at 10 per cent of gross rent of building				
(e) Cost of collection at 4% or gross rent of buildings let out				
(x) Cost of collection of income or receipts from securities, stocks, etc. at 1% of such income.	8,133=00			
(xi) Deductions on account of repairs in respect of buildings not rented and yielding no income, at 10% of the estimated gross annual rent.				
Gross Annual Income chargeable to contribution Rs.			15,96,961=00	
Total Contribution			31,939=00	

Certified that while claiming deductions admissible under the above Schedule, the Trust has not claimed any amount twice, either wholly or partly, against any of the items mentioned in the Schedule while have the effect of double-deduction.

Trust Address :  
C/o Shri Mahavira Jaina Vidyalaya  
50/54A, August Kranti Marg,  
Mumbai - 400 036

Sd/-  
Vipin & Co.  
Chartered Accountants  
Auditor

For Shri Mahavira Jaina Vidyalaya  
Jinalay Trust

K. G. Shah  
Chandulal B. Shah  
Trustee

Dated : 31-7-2002

Report of an auditor relating to accounts audited under sub-section (2) of section 33 & 34 and rule 19 of the Bombay Public Trusts Act.

Registration No. A-2939 (Bombay)

Name of the Public Trust : **SHRI MAHAVIRA JAINA VIDYALAYA JINALAYA TRUST**

For the year ending : 31-3-2002

(a) Whether Accounts are maintained regularly and in accordance with the provision of the Act and the rules;	YES
(b) Whether receipts and disbursements are properly and correctly shown in the accounts;	YES
(c) Whether the cash balance and vouchers in the custody of the Manager or trustee on the date of audit were in agreement with the accounts;	YES
(d) Whether all books, deeds, accounts, vouchers or other documents or records required by the auditor were produced before him;	YES
(e) Whether a register of movable and immovable properties is properly maintained, the changes therein are communicated from time to time to the regional office and the defects and inaccuracies mentioned in the previous audit report have been duly complied with;	YES
(f) Whether the manager or trustee or any other person required by the auditor to appear before him did so and furnished the necessary information required by him;	YES
(g) Whether any property or funds of the Trust were applied for any object or purpose other than the object or purpose of the Trust;	NO
(h) The amounts of outstandings for more than one year and the amounts written off, if any;	N.A.
(i) Whether tenders were invited for repairs or construction involving expenditure exceeding Rs. 5000/-;	YES
(j) Whether any money of the public trust has been invested contrary to the provisions of Section 35;	NO
(k) Alienations, if any, of the immovable property contrary to the provisions of Section 36 which have come to the notice of the auditor;	NO
(l) All cases of irregular, illegal or improper expenditure, or failure or omission to recover monies or other property belonging to the public trust or of loss or waste of money or other property thereof, and whether such expenditure, failure, omission, loss or waste was caused in consequence of breach of trust or misapplication or any other misconduct on the part of the trustees or any other person while in the management of the trust;	NIL
(m) Whether the budget has been filed in the form provided by rule 16A;	YES
(n) Whether the maximum and minimum number of the trustees is maintained;	YES
(o) Whether the meetings are held regularly as provided in such instrument;	YES
(p) Whether the minute books of the proceedings of the meeting is maintained;	YES
(q) Whether any of the trustees has any interest in the investment of the trust;	NO
(r) Whether any of the trustees is a debtor or creditor of the trust;	NO
(s) Whether the irregularities pointed out by the auditors in the accounts of the previous year have been duly complied with by the trustees during the period of audit;	N. A.
(t) Any special matter which the auditor may think fit or necessary to bring to the notice of the Deputy or Assistant Charity Commissioner.	NIL

Dated 31-7-2002

Sd/-  
VIPIN & CO.  
CHARTERED ACCOUNTANTS  
Auditors



THE BOMBAY PUBLIC TRUSTS ACT 1950  
SCHEDULE - VIII  
[Vide Rule 17 (1)]

Name of the Public Trust : **SHRI MAHAVIRA JAINA VIDYALAYA JINALAYA TRUST**

Balance Sheet As At 31st March 2002

FUNDS & LIABILITIES	Rs.	Rs.
<b>Trusts Funds OR Corpus :</b>		
Balance as per last Balance Sheet	20,34,086=50	
Adjustment during the year (give details)		20,34,086=50
<b>Other Earmarked Funds :</b>		
(Created under the provisions of the trust deed or scheme or out of the Income)		
Baroda Jinalaya Rang Mandap	8,67,649=00	
Nutan Jinalaya Construction/ Renovation Fund Depreciation Fund	37,18,909=05	45,86,558=05
<b>SINKING FUND</b>		
<b>RESERVE FUND</b>		
<b>Loans (Secured or Unsecured) :</b>		
From Trustees		
From Others		
<b>Liabilities :</b>		
For Expenses (GYAN A/C)	34,126=50	
(Jivdaya A/C)	10,647=50	
For Bharat Das Construction	41,764=48	
For TDS on works contracts	357=00	86,895=48
<b>Income and Expenditure Account :</b>		
Balance as per Balance Sheet	19,05,299=02	
Less : Appropriation, if any		
Add : SURPLUS as per Income and Expenditure A/C	4,33,677=67	23,38,976=69
<b>Total Rs.</b>		<b>90,46,516=72</b>

As per our report of even date

Vipin & Co.  
Sd/-  
Chartered Accountants  
Auditor

Dated at 31-7-2002  
Dated at : Mumbai

PROPERTY AND ASSETS	Rs.	Rs.
<b>Immovable Properties : (At Cost)</b>		
Balance as per last Balance Sheet	18,18,596=50	
Additions during the year	36,600.00	18,55,196=50
Less : Sale during the year Depreciation up to date		
<b>Investments : LIST "A"</b>		
Note : The market value of the above investments is Rs.....		37,46,765=50
<b>Furniture &amp; Fixtures :</b>		
Balance as per Last Balance Sheet		
Addition during the year		
Less : Sale during the year Depreciation up to date		
<b>Loans (Secured or Unsecured) : Good / doubtful</b>		
Loans Scholarships		
Other Loans		
<b>Advances :</b>		
To Trustees		
To Employees Gokul Rawal (V. S. Gruh)	3,500=00	
Mathurbhai G. Jain (Baroda)	3,500=00	
To S.M.J.V. Head Office	69=00	
To Gunvbant S. Solanki (Lep work advance)	5,000=00	
To Others (tax deducted at sources)	5,138=00	17,207=00
<b>Income Outstanding :</b>		
Rent		
Interest (o/s. Interest On IDBI bonds receivable)		27,602=74
Other Interest		
<b>Cash and Bank Balances :</b>		
(a) In Current Account with		
As per Schedule 'B'		22,99,744=98
In Fixed Deposit Accounts with		
As per Schedule 'C'		11,00,000=00
(b) With the Trustee Cash		
(c) With the Manager		
<b>Income and Expenditure Account</b>		
Balance as per Balance Sheet		
Less : Appropriation, if any		
Add : Deficit as per Income and		
Less : Surplus Expenditure Accounts		
<b>Total Rs.....</b>		<b>90,46,516=72</b>

For Shri Mahavira Jaina Vidyalaya Jinalaya Trust

Sd/-  
Shri K. G. Shah  
Shri Pranlal K. Doshi  
Trustee



Name of the Public Trust : **SHRI MAHAVIRA JAINA VIDYALAYA JINALAYA TRUST**  
Income and Expenditure Account for the Year Ending : 31st March 2002

EXPENDITURE	Rs.	Rs.
<b>To Expenditure in respect of properties :</b>		-
Rates, Taxes, Cesses		-
Repairs & Maintenance		-
Salaries		-
Security Guard		-
Staff Uniform / Welfare		-
Insurance		-
Depreciation (by way of provision of adjustment)		-
Other expenses		-
<b>To Establishment Expenses - (As per LIST "G")</b>		3,25,285=12
<b>To Remuneration to Trustees</b>		-
<b>To Remuneration (in the case of a math)</b> the head of the math including his household expenditure, if any		-
<b>To Legal Expenses</b>		-
<b>To Audit Fees</b>		-
<b>To Contribution and Fees</b>		-
<b>To Amount written off :</b>		-
(a) Bad Debts		-
(b) Loan Scholarship		-
(c) Irrecoverable Rents		-
(d) Other Items		-
<b>To Miscellaneous Expenses</b>		-
<b>To Amount transferred to Reserve or Specific Funds</b> (Nutan Jinalaya Construction/Renovation Fund)		7,00,000=00
<b>To Expenditure on Objects of the Trust (AS PER LIST "F")</b>	1,46,131=00	-
(a) Religious		-
(b) Educational		-
(c) Medical Relief		-
(d) Relief of Poverty		-
(e) Other Charitable Objects		1,46,131=00
<b>To Surplus carried over to Balance Sheet</b>		4,33,677=67
<b>Total Rs.</b>		<b>16,05,093=67</b>

Name of the Public Trust : **SHRI MAHAVIRA JAINA VIDYALAYA JINALAYA TRUST**  
Income and Expenditure Account for the Year Ending : 31st March 2002

INCOME	Rs.	Rs.
<b>By Rent</b> (accrued)* (realised)		-
<b>By Interest</b> (accrued) (realised) AS PER LIST "D"		8,13,299=33
On Securities		-
On Loans		-
<b>By Dividend (UTI C.R.T.S.)</b>		14,500=00
<b>By Donations in Cash or Kind</b>		-
<b>By Grants</b>		-
<b>By Income from other source</b>		-
1. PREMIUM ON INVESTMENTS	20,823=21	-
2. DERASARJI INCOME	7,56,471=25	7,77,294=46
<b>By Transfer from Reserve</b>		-
<b>By Deficit carried over to Balance Sheet</b>		-
<b>Total Rs.</b>		<b>16,05,093=79</b>

\* As per our report of even date

Shri Mahavira Jaina Vidyalaya  
Jinalaya Trust

Sd/-

Pranlal K. Doshi

K. G. Shah

TRUSTEE

Dated at 31-7-2002  
Dated at : Mumbai

Vipin & CO .  
Sd/  
Chartered Accountants  
Auditor

Dated at 31-7-2002



**SHRI MAHAVIRA JAINA VIDYALAYA JINALAYA TRUST**  
SCHEDULE TO THE BALANCE SHEET AS ON 31-3-2002

INVESTMENTS (LIST "A") :	AMOUNT
MSRDC BONDS (13.65% 18 Bonds of Rs. 1 Lac each) (Market Price is Rs. 18,57,600)	18,48,000=00
IDBI BONDS (15.50% 325 Bonds of Rs. 1000 Each) (Market Price is Rs. 3,54,900)	3,48,765=50
H.D.F.C. (11.5% F.D.R.)	10,00,000=00
I.C.I.C.I. Bonds (9.20% 3 Bonds of Rs. 1 Lac each)	3,00,000=00
C.R.T.S. 1981 (2000 Units of Rs. 100 Each) (Market Price is Rs. 1,74,000)	2,50,000=00
<b>TOTAL</b>	<b>37,46,765=50</b>

Market Price of Total Investments as on 31-3-2002 is 36,86,500=00

LIST OF BANK ACCOUNTS (LIST "B")	AMOUNT
B.O.I. Andheri S/B-54256	44,785=00
B.O.I. Baroda S/B-18014	52,964=31
U.B.I. Mubmai S/B - 7588	21,64,328=82
U.B.I. V.V. Nagar S/B - 17895	1,862=85
B.O.B. Poona S/B - 6471	11,930=00
B.O.I. Ahmedabad S/B - 27740	8,427=00
U.B.I. Ahmedabad S/B	2,581=00
B.O.I. Bhavnagar S/B 191	12,866=00
<b>TOTAL</b>	<b>22,99,744=98</b>

FIXED DEPOSIT WITH BANKS (LIST "C")	AMOUNT
HDFC BANK LIMITED 8.10% FDR	8,00,000=00
UTI BANK LTD. 8.75% FDR	3,00,000=00
<b>TOTAL</b>	<b>11,00,000=00</b>

SCHEDULE "D" INTEREST RECEIVED	AMOUNT
BANK INTEREST	10,201=00
INTEREST ON MSRDC BONDS	28,272=33
INTEREST ON UTI BANK FDR	1,12,724=00
INTEREST ON I.C.I.CI. BONDS	1,76,270=00
INTEREST ON I.F.C.I. BONDS	56,875=00
INTEREST ON H.D.F.C. FDR	1,15,000=00
INTEREST ON UBI FDR	47,082=00
INTEREST ON IDBI BONDS	2,66,875=00
<b>TOTAL</b>	<b>8,13,299=33</b>

SCHEDULE "E" DERASARJI INCOME	AMOUNT
ANGI	27,021=00
BHANDAR	3,64,255=35
PRAKSHAL MILK	1,511=65
DEVDRAVYA / GHEE BOLI (NET)	1,40,033=00
KESAR SUKHAD	14,320=00
SADHARAN	2,00,266=50
SAT KSHETRA	6,738=00
SNATRA PUJA	2,325=75
<b>TOTAL</b>	<b>7,56,471=25</b>

EXPENDITURE ON OBJECT OF TRUST SCHEDULE "F" (derasarji expense)	AMOUNT
ANGI	15,605=00
GHEE	3,310=00
KESAR SUKHAD	20,025=00
RELIGIOUS EXPENSES	5,887=00
REPAIRS RENOVATION	64,113=00
SADHARAN EXPENSES	20,551=50
VARSHAGANTH EXPENSES	16,639=50
<b>TOTAL</b>	<b>1,46,131=00</b>

ADMINISTRATION EXPENSES "G"	AMOUNT
AUDIT FEES	4,600=00
BANK CHARGES	517=00
CONTRIBUTION (CHARITY COM)	27,820=00
CONVEYANCE	444=00
DEAD STOCK REPAIRS	3,030=00
DIWALI EXPENSES	11,416=00
ELECTRICITY EXPENSES	31,848=62
MISC EXPENSES	15,828=50
POSTAGE COURIER EXPENSES	106=00
PRINTING & STATIONERY EXPENSES	1,955=00
SALARY	1,84,006=00
STAFF UNIFORM	2,719=00
STAFF WELFARE	10,140=00
SECURITY EXPENSES	19,800=00
PROVIDEND FUND	10,821=00
LEGAL FEES	234=00
<b>TOTAL</b>	<b>3,25,285=12</b>

For  
Shri Mahavira Jaina Vidyalaya Jinalaya Trust

Sd/-  
Shri K. G. Shah / Shri Pranlal K. Doshi  
Trustee



**SHRI MAHAVIRA JAINA VIDYALAYA JINALAYA TRUST.**

ACTUAL BUDGET COMPARISON 2000-2 AND BUDGET 2003-2004

PARTICULARS	BUDGET 2001-2	ACTUAL 2001-2	DIFFERENCE	BUDGET 2002-2003	BUDGET 2003-2004
<b>INCOME</b>					
Bhandar Awak	3,00,000	3,64,255	64,255	3,00,000	3,50,000
Devdravya	75,000	1,40,033	65,033	1,00,000	2,00,000
Ghee Boli	75,000	---	(75,000)	75,000	---
Sadharan	75,000	2,01,778	1,26,778	1,00,000	2,00,000
Interest Income	6,00,000	8,27,800	2,27,800	6,00,000	5,00,000
Angi	50,000	27,021	(22,979)	50,000	50,000
Sat Kshetra	10,000	6,738	(3,262)	10,000	10,000
Snatra Puja	7,500	2,326	(5,174)	10,000	7,500
Kesar Sukhad	10,000	14,320	4,320	7,500	15,000
Donation/ Bhet	25,000	---	(25,000)	25,000	---
Misc. Income	1,000	---	(1,000)	1,000	---
<b>TOTAL INCOME</b>	<b>12,28,500</b>	<b>15,84,271</b>	<b>3,55,771</b>	<b>12,78,500</b>	<b>13,32,500</b>
<b>EXPENDITURE</b>					
Angi	25,000	15,605	9,395	25,000	20,000
Salary (Pujari) Boni, Food	2,00,000	2,16,383	(16,383)	2,00,000	2,50,000
Security Expense	25,000	19,800	5,200	25,000	25,000
Staff Uniform	3,000	2,719	281	2,500	5,000
Milk (Prakshal)	3,000	---	3,000	2,500	2,500
Stationery	1,500	1,955	(455)	1,500	2,500
Miscellaneous	15,000	15,829	(829)	10,000	20,000
Ghee Expense	20,000	3,310	16,690	15,000	15,000
Sadharan	30,000	20,551	9,449	25,000	25,000
Electric (Diwa batti) Net	25,000	31,849	(6,849)	35,000	50,000
Derasarji Repairs & Reno.	1,50,000	64,113	85,887	1,50,000	1,50,000
Dead Stock Repairs	5,000	3,030	1,970	2,500	5,000
Contribution (charity comn.)	30,000	27,820	2,180	30,000	30,000
Conveyance Expenses	1,000	444	556	1,000	1,000
Telephone	2,000	---	2,000	2,000	1,000
Bank Charges	2,000	517	1,483	2,000	1,000
Audit Fees + LEGAL EXP.	5,000	4,834	166	5,000	5,000
Annual Day (Varsh Ganth)	7,500	16,640	(9,140)	15,000	20,000
Religious Expenses	7,500	5,887	1,613	2,500	5,000
Kesar Sukhad	35,000	20,025	14,975	35,000	35,000
Postage Expenses	500	106	394	500	500
Premium on Investment	45,000	(20,823)	65,823	40,000	25,000
<b>TOTAL EXPENSES</b>	<b>6,38,000</b>	<b>4,50,594</b>	<b>1,87,406</b>	<b>6,27,000</b>	<b>6,93,500</b>
Trf. to Nutan Jinalaya Reno. fund.		7,00,000			
<b>NET</b>	<b>5,90,500</b>	<b>4,33,677</b>	<b>5,43,177</b>	<b>6,51,500</b>	<b>6,39,000</b>

Passed in Trustee Meeting dated : 9.8.2002  
And A.G.M. Dated : 23-11-2002

For  
Shri Mahavira Jaina Vidyalaya  
Jinalaya Trust

Sd/- Pranal K. Doshi  
Trustee

The Mumbai Public Trusts Act, 1950  
SCHEDULE-IX C  
(Vide Rule 32)

Statement of income to contribution for the year ending : 31-3-2002

Name of the Public Trust : **SHRI MAHAVIRA JAINA VIDYALAYA JINAGAM PRAKASHAN TRUST,**

	Rs.	P.	Rs.	P.
I. Income as shown in the Income and Expenditure Account (Schedule IX)				1,90,325=00
II. Items not chargeable to Contribution under Section 58 and Rules 32 :				
(i) Donations Received from other Public Trusts and Dharmadas.				
(ii) Grants Received from Government and Local authorities				
(iii) Interest on Sinking OR Depreciation Fund				
(iv) Amount spent for the purpose of secular education				
(v) Amount spent for the purpose of medical relief				
(vi) Amount spent for the purpose of veterinary treatment of animals.				
(vii) Expenditure incurred from donations for relief of distress caused by scarcity, drought, flood, fire or other natural calamity				
(viii) Deductions out of income from lands used for agricultural purposes :-				
(a) Land Revenue and Local Fund Cess				
(b) Rent payable to superior landlord				
(c) Cost of production, if lands are cultivated by trust				
(ix) Deductions out of income from lands used for non-agricultural purposes :				
(a) Assessment, cesses and other Government or Municipal Taxes				
(b) Ground rent payable to the superior landlord				
(c) Insurance premia				
(d) Repairs at 10% of gross rent of building				
(e) Cost of collection at 4% of gross rent of buildings let out				
(x) Cost of collection of income or receipts from securities, stocks, etc. at 1% of such income.			710=00	
(xi) Deductions on account of repairs in respect of building not rented and yielding no income, at 10% of the estimated gross annual rent.				
<b>Gross Annual Income chargeable to contribution Rs.</b>				<b>1,89,615=00</b>
<b>TOTAL CONTRIBUTION</b>				<b>3,792=00</b>

Certified that while claiming deductions admissible under the above Schedule, the Trust has not claimed any amount twice, either wholly or partly, against any of the items mentioned in the Schedule while have the effect of double-deduction.

Trust Address :  
C/o Shri Mahavira Jaina Vidyalaya  
50/54A, August Kranti Marg,  
Mumbai - 400 036

Sd/-  
Vipin & Co.  
Chartered Accountants  
Auditor

For Shri Mahavira Jaina Vidyalaya  
Jinagam Prakashan Trust

Shri Pranal K. Doshi / Shri S. S. Vasa  
Trustee

Dated : 31st June 2002



Report of an auditor relating to accounts audited under sub-section (2) of section 33 & 34 and rule 19 of the Bombay Public Trusts Act.

Registration No. E-4450 (MUMBAI)

Name of the Public Trust : SHRI MAHAVIRA JAINA VIDYALAYA JINAGAM PRAKASHAN TRUST

For the year ending : 31-3-2002

(a) Whether Accounts are maintained regularly and in accordance with the provision of the Act and the rules;	YES
(b) Whether receipts and disbursements are properly and correctly shown in the accounts;	YES
(c) Whether the cash balance and vouchers in the custody of the Manager or trustee on the date of audit were in agreement with the accounts;	NO CASH ON HAND
(d) Whether all books, deeds, accounts, vouchers or other documents or records required by the auditor were produced before him;	YES
(e) Whether a register of movable and immovable properties is properly maintained, the changes therein are communicated from time to time to the regional office and the defects and inaccuracies mentioned in the previous audit report have been duly complied with;	YES
(f) Whether the manager or trustee or any other person required by the auditor to appear before him did so and furnished the necessary information required by him;	YES
(g) Whether any property or funds of the Trust were applied for any object or purpose other than the object or purpose of the Trust;	NO
(h) The amounts of outstanding for more than one year and the amounts written off, if any;	NIL (Nothing is written off)
(i) Whether tenders were invited for repairs or construction involving expenditure exceeding Rs. 5000/-;	N.A.
(j) Whether any money of the public trust has been invested contrary to the provisions of Section 35;	NO
(k) Alienations, if any, of the immovable property contrary to the provisions of Section 36 which have come to the notice of the auditor;	NO
(l) All cases of irregular, illegal or improper expenditure, or failure or omission to recover monies or other property belonging to the public trust or of loss or waste of money or other property thereof, and whether such expenditure, failure, omission, loss or waste was caused in consequence of breach of trust or misapplication or any other misconduct on the part of the trustees or any other person while in the management of the trust;	NIL
(m) Whether the budget has been filed in the form provided by rule 16A;	YES
(n) Whether the maximum and minimum number of the trustees is maintained;	YES
(o) Whether the meetings are held regularly as provided in such instrument;	YES
(p) Whether the minute books of the proceedings of the meeting is maintained;	YES
(q) Whether any of the trustees has any interest in the investment of the trust;	NO
(r) Whether any of the trustees is a debtor or creditor of the trust;	NO
(s) Whether the irregularities pointed out by the auditors in the accounts of the previous year have been duly complied with by the trustees during the period of audit;	N.A.
(t) Any special matter which the auditor may think fit or necessary to bring to the notice of the Deputy or Assistant Charity Commissioner.	Refer Note

Note :

The Trust is Maintaining books on cash basis. Expenditure Incurred on Account of Publication of Books is Debited to Income & Expenditure Account. Similarly receipt on Account of sale of books is credited to Income & Expenditure Account as and when received. As per Records maintain and certified by the Trustee. The value of stock of books as on 31-3-2002 is as under.

No. of Books	Amount :
8,795	8,10,795/-

Sd/  
VIPIN & CO.  
CHARTERED ACCOUNTANTS.  
AUDITORS

MUMBAI

Dated : 31.7.2002

◆ १४६ ◆

THE BOMBAY PUBLIC TRUSTS ACT 1950

SCHEDULE - VIII

[Vide Rule 17 (1)]

Name of the Public Trust : SHRI MAHAVIRA JAINA VIDYALAYA JINAGAM PRAKASHAN TRUST

Balance Sheet As At : 31-3-2002

FUNDS & LIABILITIES	Rs.	Rs.
<b>Trusts Funds or Corpus :</b>		
Balance as per last Balance Sheet	2,69,998=08	
Adjustment during the year (give details)		2,69,998=08
<b>Other Earmarked Funds :</b>		
(Created under the provisions of the trust deed or scheme or out of the Income)		
A. K. KAPADIA AGAM PRAKASHAN	3,77,000=00	
GOWALIA TANK JAIN SANGH AGAM PRAKASHAN	5,00,000=00	
AGAM BOOK PUBLICATION FUND	50,000=00	9,27,000=00
<b>Depreciation Fund : FURNITURE</b>		28,331=00
<b>SINKING FUND</b>		
<b>RESERVE FUND</b>		
<b>Loans (Secured or Unsecured) :</b>		
From Trustees		---
From Others		---
<b>Liabilities :</b>		
For Expenses - AUDIT FEES		1,575=00
For Advances		---
For Rent and Other Deposits		
For Sundry Credit Balances		
<b>Income and Expenditure Account</b>		
Balance as per Balance Sheet	33,424=77	
<b>Less : Appropriation, if any</b>		
Add : SURPLUS as per Income and Expenditure A/C	67,548=20	1,00,972=97
<b>Total Rs.</b>		<b>13,27,877=05</b>

As per our report of even date

Vipin & Co.  
Sd/-  
Chartered Accountants  
Auditor

Dated at 31-7-2002  
Dated at Mumbai

◆ १४७ ◆



PROPERTY AND ASSETS	Rs.	Rs.
<b>Immovable Properties : (At Cost)</b>		
Balance as per last Balance Sheet		---
Additions During the year		---
Less : Sale During the year		---
Depreciation up to date		---
<b>Investments :</b>		
Note : The market value of the above investments is Rs. ....		---
<b>Furniture &amp; Fixtures (Furniture &amp; dead stock) :</b>		75,200=00
Balance as per last Balance Sheet		---
Additions during the year		---
Less : Sales during the year		---
Depreciation up to date		---
<b>Loans (Secured or Unsecured) : Good / doubtful</b>		
Loans Scholarships		---
Other Loans		---
<b>Advances :</b>		
To Trustees		---
To Employees		---
To Contractors		---
To Lawyers		---
To Others		---
To others :- S.M.J.V. Head Office	6,721=50	
To others (tax deducted at sources)	8,563=00	15,284=50
<b>Income Outstanding :</b>		
Rent		---
Interest		---
Others		---
<b>Cash and Bank Balances :</b>		
(a) In S. B. A/c Bank of Baroda-11724 in Fixed Deposit Accounts with 8.50% HDFC Bank Limited F.D.R. 9% UTI Bank Limited F.D.R.	4,00,000=00 5,25,000=00	3,12,392=55 ---
(b) With the Trustee Cash		---
(c) With the Manager		---
<b>Income and Expenditure Account :</b>		
Balance as per Balance Sheet		---
Less : Appropriation if any		---
Add : Deficit as per Income and		---
Less : Surplus Expenditure Account		---
<b>Total Rs.....</b>		<b>13,27,877=05</b>

Shri Mahavira Jaina Vidyalaya  
Jinagam Prakashan Trust

Sd/  
Pranlal K. Doshi  
S. S. Vasa  
Trustee

Dated at 31-7-2002

◆ १४८ ◆

THE BOMBAY PUBLIC TRUSTS ACT 1950  
SCHEDULE - IX  
[Vide Rule 17 (1)]

Registration No.  
E-4450 (MUMBAI)  
PAN. No.: AAATS 4040Q

Name of the Public Trust : **SHRI MAHAVIRA JAINA VIDYALAYA JINAGAM PRAKASHAN TRUST**  
Income and Expenditure Account for the Year Ending : 31st March 2002

EXPENDITURE	Rs.	Rs.
<b>To Expenditure in respect of properties :</b>		---
Rates, Taxes, Cesses		---
Repairs & Maintenance		---
Salaries, Diwali Bonus		13,575=00
Insurance		---
Depreciation (by way of provision of adjustment)		---
Other expenses - As per Schedule 'A'		3,633=50
As per Schedule 'B'		94,490=00
<b>To Establishment Expenses -</b>		---
<b>To Remuneration to Trustees</b>		---
<b>To Remuneration</b> (In the case of a math) to the head of the math, including his household expenditure, if any		---
<b>To Legal Expenses</b>		160=00
<b>To Audit Fees</b>		1,575=00
<b>To Contribution and Fees</b>		3,690=00
<b>To Amount written off :</b>		---
(a) Bad Debts		---
(b) Loan Scholarship		---
(c) Irrecoverable Rents		---
(d) Other Items		---
<b>To Miscellaneous Expenses</b>		443=00
<b>To Depreciation</b>		5,210=00
<b>To Amounts transferred to Reserve or Specific Funds</b>		---
<b>To Expenditure on Objects of the Trust</b>		---
(a) Religious		---
(b) Educational		---
(c) Medical Relief		---
(d) Relief of Poverty		---
(e) Other Charitable Objects		---
<b>To Surplus carried over to Balance Sheet</b>		67,548=20
<b>Total Rs.</b>		<b>1,90,324=70</b>

Dated at 31-7-2002  
Dated at Mumbai

Vipin & CO .  
Sd/  
Chartered Accountants  
Auditor

◆ १४८ ◆



THE BOMBAY PUBLIC TRUSTS ACT 1950  
SCHEDULE - IX  
[Vide Rule 17 (1)]

Name of the Public Trust : **SHRI MAHAVIRA JAINA VIDYALAYA JINAGAM PRAKASHAN TRUST**  
Income and Expenditure Account for the Year Ending : 31st March 2002

INCOME	Rs.	Rs.
By Rent (accrued)† (realised)		---
By Interest (accrued) † (realised)		---
On Securities B.O.B. Bond		---
On Loans		---
On Bank Account (INTEREST ON F.D.R.)		---
UTI BANK LTD.	69,118=00	
Saving Bank Account Interest	1,836=00	
BY Dividend		---
By Donations in Cash or Kind	93,865=45	
By Grants		---
By Income from other source Sale of Agam Book	25,505=25	
By Transfer from Reserve		---
By Deficit carried over to Balance Sheet		---
<b>Total Rs.</b>		<b>1,90,324=70</b>

† As per our report of even date

Shri Mahavira Jaina Vidyalaya  
Jinagam Prakashan Trust

Sd/-  
Pranlal K. Doshi  
S. S. Vasa  
TRUSTEE

Dated at 31-7-2002

SHRI MAHAVIRA JAINA VIDYALAYA JINAGAM PRAKASHAN TRUST  
SCHEDULE TO THE BALANCE SHEET AS ON — 31-3-2002

SCHEDULE 'A'

ADMINISTRATIVE EXPENSES	AMOUNT :
Audit Fees	50=00
Bank Charges	220=00
Conveyance Expenses	80=00
Postage & Courier Expenses	2,683=50
Printing & Stationery	600=00
<b>TOTAL</b>	<b>3,633=50</b>

SCHEDULE 'B'

EXPENSES ON OBJECT OF THE TRUST	AMOUNT :
Books Publication & Binding	18,475=00
Anuyog Dwar Part II	76,015=00
<b>TOTAL</b>	<b>94,490=00</b>

Vipin & Co.

Sd/-  
Chartered Accountants  
Auditor

Shri Mahavira Jaina Vidyalaya  
Jinagam Prakashan Trust

Sd/-  
Pranlal K. Doshi  
S. S. Vasa  
Trustee



SHRI MAHAVIRA JAINA VIDYALAYA JINAGAM PRAKASHAN TRUST

ACTUAL BUDGET COMPARISON 2001-2 AND BUDGET 2003-2004

PARTICULARS	BUDGET	ACTUAL	DIFF.	BUDGET	BUDGET
	2001-2	2001-2		2002-2003	2003-2004
<b>INCOME</b>					
Trf. from Agam Book Fund					
Agam Book Sales	10,000	25,506	(15,506)	15,000	15,000
Bhet	25,000	93,865	(68,865)	20,000	25,000
Interest Income	97,000	69,118	27,882	70,000	70,000
Interest on Saving A/C		1,836	(1,836)		2,000
<b>TOTAL INCOME</b>	<b>1,32,000</b>	<b>1,90,325</b>	<b>(58,325)</b>	<b>1,05,000</b>	<b>1,12,000</b>
<b>EXPENSES</b>					
Tax / Contribution	2,750	3,690	(940)	5,000	5,000
Salaries & Boni	5,000	13,575	(8,575)	13,000	
Agam Books Binding	---	18,475	(18,475)		25,000
<b>SAHITYA PRAKASHAN</b>					
Books published of/by	1,00,000	76,015	23,985	25,000	1,00,000
Indradinsuri M.S.	---				
Anuyogwar-I Vimochan Exp.	---	160	(160)	---	---
Postage	2,500	2,684	(184)	2,000	3,000
Bank Charges	500	220	280	500	500
Conveyance	1,000	80	920	1,000	500
Stationary	250	600	(350)	250	1,000
Audit Fees	1,000	50	950	1,000	1,000
Depreciation	6,500	5,210	1,290	6,000	5,000
Miscellaneous	1,500	443	1,057	1,000	1,000
Premium on Investment	---	---	---	---	---
<b>TOTAL EXPENSES</b>	<b>1,21,000</b>	<b>1,21,202</b>	<b>(202)</b>	<b>54,750</b>	<b>1,42,000</b>
<b>NET</b>	<b>11,000</b>	<b>69,123</b>	<b>(58,123)</b>	<b>50,250</b>	<b>30,000</b>

શ્રી સારાભાઈ મગનલાલ મોદી લોન સ્કોલરશીપ અને

શ્રી સારાભાઈ મગનલાલ મોદી ઉચ્ચ અભ્યાસ શિષ્યવૃત્તિ ટ્રસ્ટ ફંડ

તા. ૧-૪-૨૦૦૧ થી તા. ૩૧-૩-૨૦૦૨ (૨૦૦૧-૦૨)ની કાર્યવાહી

શ્રી મહાવીર જૈન વિદ્યાલયની વ્યવસ્થાપક સમિતિના સભ્યો જોગ,

ઉપરોક્ત બંને ફંડોમાંથી અનુક્રમે ધો. ૮ થી ૧૨ના અભ્યાસ માટે અને ધો. ૧૦ પછી સ્નાતક સુધીના અભ્યાસ માટે લોન રૂપે સહાય આપવામાં આવે છે.

શ્રી સારાભાઈ મગનભાઈ મોદીની દીર્ઘદૃષ્ટિ અને સ્વાનુભવને પરિણામે આ ફંડની યોજના સને ૧૯૨૪માં થઈ છે. અને તેનો વહીવટ દાતાએ સંસ્થાને સોંપેલ હતો. જેમાં આપના તરફથી પાંચ અને શ્રી સારાભાઈ મગનભાઈ મોદીના ઉત્તરાધિકારી શ્રી જમનાદાસ સારાભાઈ મોદીએ નિયુક્ત કરેલ ત્રણ સભ્યોની સમિતિ કરે છે.

- |                               |                               |
|-------------------------------|-------------------------------|
| ૧. શ્રી દીપચંદભાઈ મગનલાલ શાહ  | ૫. શ્રી અશોકભાઈ કાંતિલાલ કોરા |
| ૨. શ્રી જમનાદાસ સારાભાઈ મોદી  | ૬. શ્રી કાંતિલાલ મણિલાલ શાહ   |
| ૩. શ્રી મહેશભાઈ વાડીલાલ ગાંધી | ૭. જગા ખાલી છે.               |
| ૪. શ્રી કુસુમબેન જમનાદાસ મોદી | ૮. જગા ખાલી છે.               |

શ્રી સારાભાઈ મગનલાલ મોદી ઉચ્ચ અભ્યાસ શિષ્યવૃત્તિ ફંડની શરૂઆત ૧૯૩૨માં કરવામાં આવી હતી. અને તેનો વહીવટ દાતાએ સંસ્થાને સોંપેલ છે. અને તેના વહીવટ સંચાલન માટે આપે નીમેલ પ્રથમ પાંચ અને બાકીના પાંચની નિમણૂક શ્રી સારાભાઈ મગનભાઈ મોદીના ઉત્તરાધિકારી શ્રી જમનાદાસ સારાભાઈ મોદીએ નિયુક્ત કરેલ સમિતિ ફંડનો વહીવટ કરે છે.

- |                               |                                 |
|-------------------------------|---------------------------------|
| ૧. શ્રી દીપચંદભાઈ મગનલાલ શાહ  | ૫. શ્રી રમેશચંદ્ર જેસિંગલાલ શાહ |
| ૨. શ્રી જમનાદાસ સારાભાઈ મોદી  | ૬. શ્રી અશોકભાઈ કાંતિલાલ કોરા   |
| ૩. શ્રી મહેશભાઈ વાડીલાલ ગાંધી | ૭. શ્રી કાંતિલાલ મણિલાલ શાહ     |
| ૪. શ્રી કુસુમબેન જમનાદાસ મોદી | ૮. જગા ખાલી છે.                 |

બંને ફંડોના મંત્રી તરીકે શ્રી જમનાદાસ સારાભાઈ મોદી સેવા આપી રહ્યા છે.

શ્રી સારાભાઈ મગનભાઈ મોદી લોન સ્કોલરશીપ ફંડ અને શ્રી સારાભાઈ મગનલાલ મોદી ઉચ્ચ અભ્યાસ શિષ્યવૃત્તિ ટ્રસ્ટ ફંડમાં તા. ૩૧-૩-૨૦૦૧ના રોજ ૪૪૩ વિદ્યાર્થીઓ / વિદ્યાર્થીનીઓ પાસે રૂ. ૧,૪૬,૩૮૦=૨૧ બાકી રહેતા હતા. વર્ષ દરમિયાન કાંઈ રિફંડ મળેલ નથી. ૨૦૦૧-૨૦૦૨ના વર્ષમાં ૬ નવા અને ૪ નવા મળી કુલ ૧૦ વિદ્યાર્થીઓ/વિદ્યાર્થીનીઓને રૂ. ૫૬૫૦=૦૦ની લોન સહાય મંજૂર કરેલ હતી. તેમાંથી ૬ જૂના અને ૩ નવા મળી કુલ ૯ વિદ્યાર્થીઓ / વિદ્યાર્થીનીઓને રૂ. ૫,૧૮૦=૦૦ની લોન (રૂ. ૫,૧૫૦=૦૦ + રૂ. ૪૦=૦૦ એગ્રીમેન્ટ ખર્ચના) સહાય આપેલ છે. એટલે તા. ૩૧-૩-૨૦૦૨ સુધીમાં ૪૪૬ વિદ્યાર્થીઓ/ વિદ્યાર્થીનીઓ પાસે રૂ. ૧,૫૧,૫૭૦=૨૧ બાકી રહે છે.

સને ૨૦૦૨-૨૦૦૩ના વર્ષમાં ૪ જૂના અને ૧ નવા મળી કુલ પાંચ વિદ્યાર્થીઓ / વિદ્યાર્થીનીઓને રૂ. ૨,૮૦૦/-ની લોન સહાય મંજૂર કરેલ છે.

Passed in Trustee Meeting dated : 9-8-2002  
And A.G.M. Dated : 23-11-2002

For Shri Mahavira Jaina Vidyalaya  
Jinagam Prakashan Trust

Sd/-  
S. S. Vasa  
Trustee



ભણીગણીને વ્યવસાયમાં પડેલ વિદ્યાર્થીઓ / વિદ્યાર્થીનીઓ પોતાની લોન વેળાસર પરત કરે તેવી અપેક્ષા છે. પોતાને મળેલી મદદથી કારકિર્દી બનાવી શકનાર વિદ્યાર્થીઓ / વિદ્યાર્થીનીઓએ ઉઘરાણીના પત્રોની વાટ જોયા વગર ખાસ કાળજી રાખી લેણી રકમ તુરત ભરી દેવી જોઈએ. કેટલાક વિદ્યાર્થીઓ / વિદ્યાર્થીનીઓ પત્રોના પ્રત્યુત્તર પણ આપતા નથી તેમજ સરનામામાં ફેરફારની પણ જાણ કરતા નથી જે દુ:ખદ બીના છે.

આ ફંડની કાર્યવાહીમાં સહાયભૂત થનાર સર્વે નામી-અનામી ભાઈઓ-બહેનાના અમો આભારી છીએ. આ કાર્યવાહીનો અહેવાલ અને આવક-જાવકનો નીચે મુજબનો હિસાબ અમારી સમિતિએ તા. ૨૭-૯-૨૦૦૨ના રોજ મંજૂર કરી આપને મોકલાવેલ છે.

જમનાદાસ સા. મોદી  
મંત્રી

અશોક કાં. કોરા  
સભા પ્રમુખ  
તા. ૨૭-૯-૨૦૦૨

શ્રી સારાભાઈ મગનલાલ મોદી લોન સ્કોલરશીપ ફંડ  
અને

શ્રી સારાભાઈ મગનલાલ મોદી ઉચ્ચ અભ્યાસ શિષ્યવૃત્તિ ટ્રસ્ટ ફંડનો  
સને ૧-૪-૨૦૦૧થી તા. ૩૧-૩-૨૦૦૨ સુધીનો આવક-જાવક ખર્ચનો હિસાબ

રૂ. ૨,૦૫,૦૬૯=૪૮ પુરાંત તા. ૧-૪-૨૦૦૧  
રૂ. ૧૬,૪૦૬=૦૦ રૂ. વિદ્યાલય પાસેથી વ્યાજ

રૂ. ૫,૧૫૦=૦૦ લોન સ્કોલરશીપ  
રૂ. ૨૫૮=૦૦ મ.ઓ. ખર્ચના  
રૂ. ૫,૪૦૮=૦૦

રૂ. ૨,૧૬,૦૬૭=૪૮ પુરાંત તા. ૩૧-૩-૨૦૦૨  
ના રોજ જમા

રૂ. ૨,૨૧,૪૭૫=૪૮

રૂ. ૨,૨૧,૪૭૫=૪૮



પરિશિષ્ટ : ૩

શ્રી ખેડા જૈન વિદ્યાર્થી ઉચ્ચ શિક્ષણ લોન સ્કોલરશીપ ફંડ

તા. ૧-૪-૨૦૦૧ થી તા. ૩૧-૩-૨૦૦૨ સુધીના (૨૦૦૧-૦૨)ના વર્ષની ફંડની કાર્યવાહી

શ્રી મહાવીર જૈન વિદ્યાલયની વ્યવસ્થાપક સમિતિ જોગ,

ખેડાના વતની શ્રેતામ્બર મૂર્તિપૂજક જૈન વિદ્યાર્થીઓ/વિદ્યાર્થીનીઓને ઉચ્ચ શિક્ષણ માટે પ્રોત્સાહન આપવા લોનરૂપે સહાય રૂપ થવા માટે સને ૧૯૪૬માં શિક્ષણપ્રેમી ભાઈઓએ આ ફંડ ઉભુ કરી તેનો વહીવટ શ્રી મહાવીર જૈન વિદ્યાલયને સોંપ્યો હતો. યોજનાનુસાર સાત કાર્યશીલ સભ્યો આ ફંડની કાર્યવાહી સંભાળે છે. આ સમિતિના સાત સભ્યોમાંથી ચાર સભ્યોની આપે અને બાકીના ત્રણ સભ્યોની ખેડા ફંડના દાતાઓએ નિમણૂક કરેલ છે.

- |                               |                 |
|-------------------------------|-----------------|
| ૧. શ્રી દીપચંદભાઈ મગનલાલ શાહ  | ૫. જગા ખાલી છે. |
| ૨. શ્રી અશોકભાઈ કાંતિલાલ કોરા | ૬. જગા ખાલી છે. |
| ૩. શ્રી વિનોદભાઈ રમણલાલ શાહ   | ૭. જગા ખાલી છે. |
| ૪. જગા ખાલી છે.               |                 |

મંત્રી તરીકે શ્રી અશોકભાઈ કાંતિલાલ કોરા સેવા આપી રહ્યા છે.

તા. ૩૧-૩-૨૦૦૨ સુધીમાં ૩૦૩ વિદ્યાર્થીઓ/વિદ્યાર્થીનીઓને (૨૨૨ વિદ્યાર્થીઓ અને ૮૧ વિદ્યાર્થીનીઓ) કુલ રૂ. ૨,૭૯,૫૧૮/-ની લોન સહાય આપવામાં આવી છે. જેમાંથી ૧૬૯ વિદ્યાર્થીઓ અને ૬૪ વિદ્યાર્થીનીઓએ લોન ચૂકવેલી છે. વર્ષ દરમિયાન કાંઈ જ રિફંડ મળેલ નથી. એટલે કુલ રિફંડ રૂ. ૧,૮૧,૯૩૪/-નું તેમનું તેમ રહે છે. હવે ૫૩ વિદ્યાર્થીઓ અને ૧૭ વિદ્યાર્થીનીઓ પાસે રૂ. ૯૭,૫૮૪/- બાકી રહે છે. વર્ષ દરમિયાન બે વિદ્યાર્થીઓ અને એક વિદ્યાર્થીનીને રૂ. ૮૦૦૦/-ની લોન આપેલ છે.

સને ૨૦૦૨-૦૩ના વર્ષમાં સાત અરજીઓ આવેલ છે તેમાં બે જૂના અને ૫ નવા વિદ્યાર્થીઓની છે. તેમને રૂ. ૧૩,૦૦૦/- મંજૂર કરવામાં આવ્યા છે.

લોન મેળવેલ ઘણા વિદ્યાર્થી ભાઈ-બહેનો લેણી પડતી રકમ તુરંત ભરપાઈ કરી શકે તેમ છે, છતાં અવારનવાર લખવામાં આવતા યાદીપત્રોને સંતોષકારક પ્રતિભાવ મળતા નથી. જે ઉત્સાહજનક નથી. દર વર્ષે આપવામાં આવતી આર્થિક સહાય જેટલું રિફંડ મળે તો ધીરાણનું પ્રમાણ જળવાય તો ફંડના આયોજકો અને ઉદારદિલ દાતાઓને ફંડનો વધુ વિકાસ કરવા પ્રેરણા મળે.

ખેડા વર્તમાનના તંત્રી શ્રી જયંતીલાલ મણીલાલ શેઠ ફંડનો લાભ લેતા વિદ્યાર્થી ઓને રિફંડ મોકલવા જાગૃત રહેવા પ્રેરે છે. તે બદલ તેઓનો આભાર અને તેમને ધન્યવાદ ઘટે છે.

આ ફંડની કાર્યવાહીમાં સહાયરૂપ થનાર સર્વે ભાઈ-બહેનોનો અમે આભાર માનીએ છીએ.

તા. ૨૭-૯-૨૦૦૨ના રોજ અમારી સમિતિએ આ અહેવાલ તથા આવક-ખર્ચનો હિસાબ પસાર કરી સાદર કરેલ છે.

અશોક કાં. કોરા  
મંત્રી

દીપચંદ એમ. શાહ  
પ્રમુખ  
તા. ૨૭-૯-૨૦૦૨



શ્રી ખેડા જૈન વિદ્યાર્થી ઉચ્ચ શિક્ષણ લોન સ્કોલરશીપ ફંડ  
(તા. ૧-૪-૨૦૦૧ થી ૩૧-૩-૨૦૦૨ સુધીનો આપક-ખર્ચનો હિસાબ)

રૂ. ૨,૩૯,૮૬૭=૪૬	પુરાંત તા. ૧-૪-૨૦૦૧	રૂ. ૮,૦૦૦=૦૦	લોન સ્કોલરશીપ
રૂ. ૮,૩૯૫=૦૦	વિદ્યાલય પાસેથી વ્યાજ	રૂ. ૮૦૦=૦૦	જાહેરાત ખર્ચ
		રૂ. ૮,૮૦૦=૦૦	
		રૂ. ૨,૩૯,૪૬૨=૪૬	પુરાંત તા. ૩૧-૩-૨૦૦૨
રૂ. ૨,૪૮,૨૬૨=૪૬		રૂ. ૨,૪૮,૨૬૨=૪૬	

\*\*\*

બાકી લોનની વિગતોનું પરિશિષ્ટ :-

ગ્રેજ્યુએટ તેમજ અન્ડર ગ્રેજ્યુએટ વિદ્યાર્થી ઓની બાકી લોનની વિગતો જેવી કે અનુ. નં., લોન નં., વિદ્યાર્થીનું નામ, અભ્યાસનું વર્ષ, ગામનું નામ(વતન), તેમજ લોનની બાકી રકમનું પરિશિષ્ટ અહેવાલ વર્ષ ૨૦૦૦-૨૦૦૧માં વિગતવાર આપેલ હતું. દર બે વર્ષે આ વિગતો આપવાનું નક્કી કરવાને લીધે આ વર્ષે આ વિગતો આપેલ નથી. આવતા વર્ષના ૨૦૦૨-૨૦૦૩ના વર્ષમાં લોનની બાકી રકમનું વિગતવાર પરિશિષ્ટ આપવામાં આવશે. આ નિર્ણય કરકસરના પગલાં સાથે સુસંગત છે.

૨૦૦૧-૨૦૦૨માં જે વિદ્યાર્થીઓએ લોન રકમ સંપૂર્ણ ભરપાઈ કરેલ છે તેમની યાદી :

ક્રમાંક	લોન નં.	વિદ્યાર્થીનું નામ	વર્ષ	ગામનું નામ	લોન રકમ રૂ.
૧.	૩૨૮૧	નવનીત હિંમતભાઈ શાહ	૧૯૭૫	અમદાવાદ	૭૮૨.૫૦
૨.	૭૩૩૭	ભાવીન શશીકાંત ટોલીયા	૧૯૯૭	અમરેલી	૩૭૫૦.૦૦
૩.	૫૭૯૮	રમેશ સુરેશભાઈ શાહ	૧૯૯૨	વડોદરા	૨૫૦૦.૦૦
૪.	૫૪૦૪	અમ્બિક બાલચંદ શાહ	૧૯૮૮	સુરત	૭૫૨૦.૦૦
૫.	૩૦૩૬	મિલન પન્નાલાલ શાહ	૧૯૭૩	વડોદરા	૧૮૦૫.૦૦
૬.	૭૧૬૦	હેમાંગ ભરતભાઈ ગાંધી	૧૯૯૭	અમદાવાદ	૪૦૦૦.૦૦
૭.	૩૦૧૦	ડૉ. જયદીપ નટવરલાલ શાહ	૧૯૭૬	વડોદરા	૧૬૨૪.૫૦
૮.	૫૧૪૩	સંજય અરવિંદભાઈ શાહ	૧૯૮૭	વડોદરા	૫૫૦૦.૦૦
૯.	૨૩૯૨	પ્રમોદ ધરમશી સંઘવી	૧૯૭૧	અમદાવાદ	૧૯૫૧.૫૦
૧૦.	૩૫૯૭	કમલેશ ચંપકલાલ શાહ	૧૯૭૯	અંકલેશ્વર	૨૪૦૦.૦૦
૧૧.	૪૧૭૭	અજય મનસુખલાલ શાહ	૧૯૭૯	ધોળકા	૧૧૦૦.૦૦
૧૨.	૬૨૧૧	ડૉ. મનન રમેશભાઈ શાહ	૧૯૯૧	અમદાવાદ	૫૦૦૦.૦૦
૧૩.	૫૯૬૦	મૌલિક રમેશભાઈ શાહ	૧૯૯૨	અમદાવાદ	૫૦૦૦.૦૦
૧૪.	૭૦૦૭	દર્શન અરવિંદભાઈ શાહ	૧૯૯૮	ગોધરા	૧૪૯૦૩.૦૦
૧૫.	૫૩૭૧	અતુલ દિલીપભાઈ શાહ	૧૯૮૫	ગારીયાધાર	૮૫૦.૦૦
૧૬.	૫૩૫૩	પ્રફુલ્લ શાંતિભાઈ શાહ	૧૯૮૫	પાલીતાણા	૧૫૦૦.૦૦
૧૭.	૩૩૫૨	દલેશ વિનોદભાઈ શ્રોફ	૧૯૭૭	કિલ્લાપારડી	૨૭૬૬.૨૫
૧૮.	૫૮૫૨	રમેશ રાજપાલ શેઠ	૧૯૮૮	રાપર	૧૫૯૯.૦૦
૧૯.	૬૧૭૦	નિલેશ પ્રવીણભાઈ શાહ	૧૯૯૦	વિથોણ	૫૫૦.૦૦
૨૦.	૪૪૬૩	અજય જે. કર્ણાવટ	૧૯૮૨	દહાણું	૧૦૦૦.૦૦
૨૧.	૭૩૮૮	અમિષ અનિલભાઈ શાહ	૧૯૯૬	અમદાવાદ	૪૫૦૦.૦૦
૨૨.	૬૫૭૪	વિમલ કાંતિલાલ શાહ	૧૯૯૫	બેચરાજી	૧૧૪૨૨.૦૦
૨૩.	૬૫૬૨	દિપેશ અજીતભાઈ દોશી	૧૯૯૩	સુરેન્દ્રનગર	૬૩૧૫.૦૦
૨૪.	૪૯૦૭	હિતેશ શશીકાંત મહેતા	૧૯૮૭	અમદાવાદ	૩૦૦૦.૦૦
૨૫.	૪૯૮૪	અતુલ અમૃતલાલ ભીમાણી	૧૯૭૯	અમદાવાદ	૫૦૦.૦૦



ક્રમાંક	લોન નં.	વિદ્યાર્થીનું નામ	વર્ષ	ગામનું નામ	બાકી રકમ રૂ.
૨૬.	૪૮૫૫	અરવિંદ પાનાચંદ શાહ	૧૯૮૩	મુલુન્ડ	૧૪૦૦.૦૦
૨૭.	૪૭૩૮	મુકેશ પન્નાલાલ શાહ	૧૯૮૩	વલ્લભવિદ્યાનગર	૧૨૨૦.૦૦
૨૮.	૫૦૪૪	કેતન શાંતિલાલ દોશી	૧૯૮૬	મુંબઈ	૪૩૨૨.૦૦
૨૯.	૫૮૬૭	મિહિર દિનેશભાઈ ગાંધી	૧૯૯૧	કપડવંજ	૭૦૦૦.૦૦
૩૦.	૩૯૪૪	વિજય ધીરજલાલ ચોરા	૧૯૭૯	સુરેન્દ્રનગર	૪૧૦૨.૦૦
૩૧.	૬૪૨૯	પારસ જગદીશચંદ્ર શાહ	૧૯૯૨	કાંદીવલી	૧૯૨૫.૦૦
૩૨.	૫૮૮૮	મનિષ વિરેન્દ્રભાઈ શાહ	૧૯૯૧	ભાવનગર	૭૨૫.૦૦
૩૩.	૨૯૨૪	રજનીકાંત વૃજલાલ દોશી	૧૯૭૫	ભોરીવલી	૫૦૭૫.૦૦
૩૪.	૫૯૧૭	કલ્પેશ સુરેશભાઈ શાહ	૧૯૯૪	માંડલ	૪૫૧૨.૦૦
૩૫.	૬૨૦૮	મયુર કાંતિલાલ મહેતા	૧૯૯૧	દહેજ	૫૦૦૦.૦૦
૩૬.	૬૬૩૩	ભાવેશ કાંતિલાલ મહેતા	૧૯૯૩	દહેજ	૭૩૫૫.૦૦
૩૭.	૫૯૮૨	સમીર અચીનકાંત શાહ	૧૯૯૨	વડોદરા	૧૦૧૦૪.૦૦
૩૮.	૬૪૨૨	લલિત દેવચંદ વીરા	૧૯૯૩	ડોમ્બીવલી	૫૦૦૦.૦૦
૩૯.	૨૯૧૪	અરૂણ છનાલાલ શાહ	૧૯૭૫	ભોરીવલી	૧૬૮૬.૦૦
૪૦.	૪૧૨૪	રોહિત મોહનલાલ શાહ	૧૯૮૦	અડાજણ	૭૧૩૫.૦૦
૪૧.	૫૦૨૪	પ્રશાંત હરકીશનદાસ શાહ	૧૯૮૮	સુરત/રાજકોટ	૮૪૫૦.૦૦
૪૨.	૫૫૪૮	નિલેશ રતિલાલ મહેતા	૧૯૯૦	કાંદીવલી	૩૦૦૦.૦૦
૪૩.	૬૫૦૧	ડૉ. પરેશ એચ. મહેતા	૧૯૯૬	વેરાવળ	૫૦૦૦.૦૦
૪૪.	૬૭૭૭	નિલેશકુમાર રસિકલાલ મહેતા	૧૯૯૪	વલ્લભીપુર	૧૩૦૦.૦૦
૪૫.	૬૦૪૧	તુષાર ભોગીલાલ દોશી	૧૯૯૦	મહુધા	૨૧૮૩.૦૦
૪૬.	૩૦૧૮	યોગેશ મનસુખલાલ શાહ	૧૯૭૭	ભોરીવલી	૨૯૩૩.૦૦
૪૭.	૩૪૫૯	પ્રદીપ રમણીકલાલ સંઘવી	૧૯૭૫	ભોરીવલી	૧૦૩૫.૦૦
૪૮.	૬૭૭૯	પ્રેમલ દિનેશચંદ્ર શાહ	૧૯૯૬	અમદાવાદ	૪૧૨૫.૦૦
૪૯.	૬૮૮૨	અનિલ ગુણવંતરાય મહેતા	૧૯૯૭	કાંદીવલી	૫૦૦૦.૦૦
૫૦.	૩૨૩૫	જયેન્દ્ર તનસુખલાલ શાહ	૧૯૭૭	સુરત	૩૫૯૧.૦૦
૫૧.	૫૫૬૯	યોગેશ હિંમતલાલ સંઘવી	૧૯૯૧	મુલુન્ડ	૧૦૪૮૨.૦૦
૫૨.	૫૯૦૦	પિયુષ જયંતીલાલ શાહ	૧૯૯૧	ડોમ્બીવલી	૮૪૬૦.૦૦
૫૩.	૨૯૫૭	પ્રવિણ પ્રતાપરાય શાહ	૧૯૭૩	ભાવનગર	૭૦૦.૦૦
૫૪.	૬૪૭૮	અમર ભરતકુમાર શાહ	૧૯૯૭	ખેડા	૧૧૫૦.૦૦
૫૫.	૬૧૫૮	નિલેશ નગીનદાસ મહેતા	૧૯૯૦	ડોમ્બીવલી	૧૭૦૦.૦૦
૫૬.	૫૦૭૪	ચંદ્રેશ છબીલદાસ મહેતા	૧૯૮૭	મલાડ	૫૦૦૦.૦૦
૫૭.	૭૩૭૯	દેવેન્દ્ર નટવરલાલ શાહ	૧૯૯૪	ભોરીવલી	૨૫૦૦.૦૦
૫૮.	૪૪૭૩	સંજય ચીમનલાલ શેઠ	૧૯૮૨	મુંબઈ	૫૫૬૩.૦૦

ક્રમાંક	લોન નં.	વિદ્યાર્થીનું નામ	વર્ષ	ગામનું નામ	લોન રકમ રૂ.
૫૯.	૪૬૬૧	વિરેન ચીમનલાલ શેઠ	૧૯૮૨	મુંબઈ	૧૮૭૦.૦૦
૬૦.	૩૬૬૧	પંકજ હરગોવિંદ શાહ	૧૯૮૧	અમદાવાદ	૫૯૮૫.૦૦
૬૧.	૬૬૦૩	પારસ નવીનચંદ્ર ભણસાલી	૧૯૯૩	પોરબંદર	૭૭૪૨.૦૦
૬૨.	૨૧૩૨	વિકાસ મદનલાલ શાહ	૧૯૬૯	નાસિક	૩૩૬૫.૦૦
૬૩.	૩૮૬૧	નિકુંજ નવીનભાઈ શાહ	૧૯૮૦	ગોધરા	૩૦૦૦.૦૦
૬૪.	૪૬૧૬	પરેશ ખાંતિલાલ મહેતા	૧૯૮૩	ડોમ્બીવલી	૨૦૦૦.૦૦
૬૫.	૬૭૯૮	તેજશ મુકેશભાઈ મહેતા	૧૯૯૪	વડોદરા	૮૭૫.૦૦
૬૬.	૬૮૬૧	રિતેશ વિક્રમભાઈ શાહ	૧૯૯૫	મુંબઈ	૪૫૦૫.૦૦
૬૭.	૬૧૬૩	રૂપેશ કિરીટભાઈ દોશી	૧૯૯૩	ઈડર	૧૩૧૯૫.૦૦
૬૮.	૬૭૮૯	ભાવેશ પ્રવીણભાઈ પટવા	૧૯૯૪	વિસનગર	૭૮૬૫.૦૦
૬૯.	૫૬૯૦	વિપુલ પ્રભુદાસ સાવડીયા	૧૯૯૦	ડોમ્બીવલી	૭૦૭૩.૦૦
૭૦.	૫૧૨૩	કાર્તિક રાજેન્દ્રભાઈ શાહ	૧૯૮૬	અમદાવાદ	૨૭૪૨.૦૦
૭૧.	૭૧૩૫	કેતન લક્ષ્મીચંદ સાવલા	૧૯૯૫	દાદર	૨૨૫૦.૦૦
૭૨.	૬૦૯૨	રાહુલ રમેશભાઈ સંગોઈ	૧૯૯૫	કાંદીવલી	૨૧૫૦૦.૦૦
૭૩.	૬૭૮૬	કૌશિક ચંદ્રકાંત શાહ	૧૯૯૬	રાજપીપળા	૬૪૪.૦૦
૭૪.	૪૧૫૭	બિપીન જયંતીલાલ મહેતા	૧૯૮૪	મલાડ	૧૯૮૮.૦૦
૭૫.	૬૪૬૩	મિતેષ ધનસુખલાલ શેઠ	૧૯૯૨	અંધેરી	૩૪૧૫.૦૦
૭૬.	૬૨૪૬	ચંદ્રેશ રામજીભાઈ શાહ	૧૯૯૪	ભાંચંદર	૫૫૦૦.૦૦
૭૭.	૭૩૮૧	અક્ષય પ્રકાશભાઈ શાહ	૧૯૯૮	પુના	૩૦૦૦.૦૦
૭૮.	૬૯૫૩	હરદીપ કાંતિલાલ મહેતા	૧૯૯૭	જુનાગઢ	૩૪૩૫.૦૦
૭૯.	૩૭૬૩	નરેન્દ્ર કુલચંદ શાહ	૧૯૮૦	ભોરીવલી	૫૧૨૮.૦૦
૮૦.	૪૮૩૭	ભદ્રેશ મનસુખલાલ શાહ	૧૯૮૫	ભોરીવલી	૪૬૦૦.૦૦
૮૧.	૪૬૭૦	વિજય પી. હરીઆ	૧૯૮૬	મુલુન્ડ	૨૮૦૦.૦૦
૮૨.	૧૭૧૭	જયંતિલાલ ભાઈચંદ ત્રેવડીયા	૧૯૬૬	અમેરિકા	૩૧૬.૦૦
૮૩.	૨૮૦૭	પંકજ કાંતિલાલ શેઠ	૧૯૭૫	અમદાવાદ	૩૧૯૬.૦૦
૮૪.	૪૨૩૩	પરેશ શાંતિલાલ મહેતા	૧૯૮૨	મહુધા	૬૬૪૯.૦૦
૮૫.	૪૩૧૭	હિતેન્દ્ર અમૃતલાલ શાહ	૧૯૮૩	અમદાવાદ	૮૭.૦૦
૮૬.	૫૮૧૮	ચેતન રમણીકલાલ શાહ	૧૯૯૨	ડોમ્બીવલી	૫૦૦૦.૦૦
૮૭.	૭૨૧૯	ગૌરાંગ પ્રકાશભાઈ સંઘવી	૨૦૦૦	મુલુન્ડ	૧૪૭૫૦.૦૦
૮૮.	૬૪૫૬	પ્રશાંત છનાલાલ શાહ	૧૯૯૬	અમદાવાદ	૭૧૮૪.૦૦
૮૯.	૩૯૮૯	પ્રવિણ છનાલાલ શાહ	૧૯૭૮	અમદાવાદ	૬૩૮.૦૦
૯૦.	૭૦૧૭	ચિરાગ પ્રવિણચંદ્ર શાહ	૧૯૯૬	વડોદરા	૪૩૦૦.૦૦
૯૧.	૬૮૪૦	મિલન રજનીકાંત શાહ	૧૯૯૬	બેચરાજી	૮૪૨૦.૦૦



ક્રમાંક લોન નં.	વિદ્યાર્થીનું નામ	વર્ષ	ગામનું નામ	લોન રકમ રૂ.	
૯૨.	૬૧૪૫	બિપીન રમેશભાઈ શાહ	૧૯૯૪	શંખલપુર	૧૫૮૩૨.૦૦
૯૩.	૭૨૫૮	અનિષ હર્ષદરાય શાહ	૧૯૯૮	બોરીવલી	૧૦૦૦૦.૦૦
૯૪.	૬૯૦૬	નેમિષ નરેન્દ્રભાઈ શાહ	૧૯૯૫	મુલુન્ડ	૯૨૫૦.૦૦
૯૫.	૭૧૨૦	પારસ હસમુખરાય શાહ	૧૯૯૯	ખંભાત	૧૮૩૦૧.૦૦
૯૬.	૭૩૫૪	નિર્મલ સૂર્યકાંત શાહ	૧૯૯૮	વલસાડ	૪૭૦૦.૦૦
૯૭.	૭૧૯૩	કૌશલ સૂર્યકાંત શાહ	૧૯૯૮	વલસાડ	૭૦૪૯.૦૦
૯૮.	૫૪૧૧	રાજીવ ચંદ્રકાંત શાહ	૧૯૮૬	બોરીવલી	૨૩૦૦.૦૦
૯૯.	૬૫૧૬	રવિકુમાર મનુભાઈ શાહ	૧૯૯૪	ભાવનગર	૫૦૭૨.૦૦
૧૦૦.	૫૯૪૪	શ્રિવેશ નવીનચંદ્ર મહેતા	૧૯૯૨	રાજકોટ	૫૦૯૩.૦૦
૧૦૧.	૫૫૮૬	જયસુખ વખતચંદ મહેતા	૧૯૮૭	ભુજ	૧૧૭૫.૦૦
૧૦૨.	૪૭૩૪	ભાવિન નગીનદાસ વોરા	૧૯૮૪	રાજકોટ	૪૫૭૫.૦૦
૧૦૩.	૭૧૦૪	કેપુર પંકજભાઈ શાહ	૧૯૯૭	અંધેરી	૧૯૧૦૦.૦૦
૧૦૪.	૬૭૬૨	જીનેશ મહેન્દ્રભાઈ શાહ	૧૯૯૯	અંધેરી	૩૧૨૯૦.૦૦
૧૦૫.	૬૯૧૧	નિલય રજનીકાંત શાહ	૧૯૯૭	મુલુન્ડ	૫૦૦૦.૦૦
૧૦૬.	૫૫૫૩	મિહિર ચંદ્રેશભાઈ શાહ	૧૯૯૦	બોરીવલી	૪૩૩૨.૦૦
૧૦૭.	૬૨૫૨	હિતેષ વિસનજી દેઢીયા	૧૯૯૫	ચેરબુર	૫૦૦૦.૦૦
૧૦૮.	૬૭૫૫	પ્રશાંત માણેકલાલ શાહ	૧૯૯૪	દાદર	૩૯૦૮.૦૦
૧૦૯.	૫૮૨૦	કેતન શાંતિલાલ જસાણી	૧૯૯૦	મોટાસુરકા	૫૩૫૫.૦૦
૧૧૦.	૫૬૯૪	મનિષ છોટાલાલ જસાણી	૧૯૮૮	ડોઝીવલી	૨૯૩૭.૦૦
૧૧૧.	૬૩૬૨	જીતેન્દ્ર છોટાલાલ જસાણી	૧૯૯૪	ડોઝીવલી	૨૨૦૦.૦૦
૧૧૨.	૫૨૬૪	ચેતન નવનીતરાય શાહ	૧૯૮૭	ભાવનગર	૧૦૨૦.૦૦
૧૧૩.	૭૩૬૩	સંતોષ શાંતિલાલ કટારીયા	૨૦૦૦	પુના	૧૦૦૦.૦૦
૧૧૪.	૪૭૮૮	રાજેન્દ્ર રતિલાલ દોશી	૧૯૮૧	તળાજા	૬૫૦.૦૦
૧૧૫.	૫૧૭૦	અશ્વિન રતિલાલ દોશી	૧૯૮૪	તળાજા	૧૪૫૦.૦૦

વર્ષ ૨૦૦૧-૨૦૦૨માં ઉપર જણાવેલાં વિદ્યાર્થીઓએ તેમની બાકી નીકળતી લોનની રકમ સંપૂર્ણપણે ભરપાઈ કરેલ છે, તેઓનો આભાર માનીએ છીએ અને એ દ્વારા આ વિદ્યાર્થીઓએ બીજા વિદ્યાર્થીઓને પ્રેરણારૂપ દાખલો બેસાડેલ છે, સાથે અમોને પણ પ્રોત્સાહિત કર્યા છે. આજ રીતે બીજા વિદ્યાર્થીઓ પણ લોનની બાકી નીકળતી રકમ ભરપાઈ કરીને સંસ્થા પ્રત્યેનું તેમનું ઋણ અદા કરી શકે છે. આશા છે કે વિદ્યાર્થીભાઈઓ યોગ્ય પ્રતિસાદ આપશે અને તેમની બાકી નીકળતી રકમ જરૂરથી સંપૂર્ણ ભરપાઈ કરશે.



(તા. ૩ ઉપરથી ચાલુ)	૧૬૩. શ્રી રસિકલાલ કુલચંદ શાહ	૧૯૯. શ્રી રાજેન્દ્ર કાન્તિલાલ પરીખ
૧૨૬. શ્રી રમણલાલ નગીનદાસ શાહ *	૧૬૪. શ્રી નવીનચંદ્ર ભોગીલાલ શાહ *	૨૦૦. શ્રી અશોકકુમાર કાન્તિલાલ પરીખ
૧૨૭. શ્રી અનિલકુમાર છોટલાઈ ચોકસી *	૧૬૫. શ્રી કિર્તીલાલ કાલિદાસ દોશી *	૨૦૧. શ્રી ઝવેરચંદ જુઠાભાઈ વસા અને શ્રી અચરતબેન ઝવેરચંદ વસા ટ્રસ્ટ
૧૨૮. ડૉ. ચીમનલાલ મોહનલાલ પાટડીઆ *	૧૬૬. શ્રી મણિલાલ નરસીદાસ દોશી ચેરીટી ટ્રસ્ટ	૨૦૨. શ્રી ભોગીલાલ જેઠાલાલ ઝવેરી
૧૨૯. શ્રી સેવંતીલાલ કેશવલાલ *	૧૬૭. શ્રી ચંપાલાલ કેશરીમલ સંઘવી	૨૦૩. શ્રી મોહનલાલ લલ્લુભાઈ
૧૩૦. શ્રી કાન્તિલાલ નારણદાસ શાહ *	૧૬૮. શ્રી દેવચંદ જેઠાલાલ	૨૦૪. શ્રીમતી યશવંતીબેન હાથીભાઈ ગલાલચંદ
૧૩૧. શ્રી જગુભાઈ વલ્લભદાસ *	૧૬૯. શ્રી કેશવલાલ યુનીલાલ લીલાચંદ	૨૦૫. સ્વ. શ્રી મણિલાલ મોહનલાલ ઝવેરી
૧૩૨. શ્રી પ્રજલાલ રતિલાલ શાહ *	૧૭૦. શ્રી પ્રવીણચંદ રમણલાલ શાહ	૨૦૬. સ્વ. ગાંધી ચંપાલક્ષ્મી પ્રભુદાસ ભદ્રાવળવાળા
૧૩૩. ડૉ. ચતુરદાસ ત્રિકમજી દડીઆ *	૧૭૧. શ્રી શાંતિલાલ લીલાચંદ	૨૦૭. માતૃશ્રી મણીબેન મનોરદાસ શાહ ચેરીટેબલ ટ્રસ્ટ
૧૩૪. શ્રીમતી દિવાળીબેન કાલીદાસ દોશી *	૧૭૨. શ્રી દિવ્યકાન્ત ચીમનલાલ શાહ *	૨૦૮. શ્રી રતિલાલ ત્રિકમલાલ ઝવેરી
૧૩૫. શ્રી રજનીકાંત યુનીલાલ પારેખ *	૧૭૩. શ્રી ચંદુલાલ દલસુખભાઈ પરીખ	૨૦૯. શ્રી બાબુભાઈ ભોગીલાલ શાહ
૧૩૬. શ્રી હર્ષદભાઈ છોટલાલ વોરા *	૧૭૪. શ્રી એલ. મિલાપચંદજી ઠક્કા	૨૧૦. શ્રી ધરણીધર ખીમચંદ શાહ
૧૩૭. શ્રી ચીમનલાલ નગીનદાસ ભાખરીઆ *	૧૭૫. શ્રી પ્રવીણચંદ પોપટલાલ શાહ	૨૧૧. શ્રી અરવિંદભાઈ ચીમનલાલ શાહ
૧૩૮. ડૉ. નગીનદાસ પાનાચંદ શાહ *	૧૭૬. શ્રી માણેકલાલ વાડીલાલ સવાણી ચેરીટેબલ ટ્રસ્ટ	૨૧૨. શ્રી હસમુખભાઈ ચીમનલાલ શાહ
૧૩૯. શ્રીમતી મંગળાબેન ભોગીલાલ શાહ *	૧૭૭. શ્રી રમણલાલ ડાહ્યાભાઈ મહેતા	૨૧૩. શ્રી દુર્લભજી હરખચંદ શેઠ
૧૪૦. શ્રી મહેન્દ્ર યુનીલાલ રામચંદ *	૧૭૮. કુ. પ્રજાબેન ભોગીલાલ શાહ *	૨૧૪. શ્રી કે. ચંદ્રકાન્ત એન્ડ કું.
૧૪૧. શ્રી મણિલાલ યુનીલાલ ભણશાલી *	૧૭૯. શ્રી રજનીકાંત સારાભાઈ ઝવેરી *	૨૧૫. શ્રીમતી વિદ્યાબેન દીપચંદ ગારડી
૧૪૨. શ્રી કુંદનલાલ લલ્લુભાઈ ઝવેરી *	૧૮૦. શ્રી સુરેન્દ્ર ધનજીભાઈ શાહ	૨૧૬. શ્રીમતી રૂક્મણીબેન દીપચંદ ગારડી
૧૪૩. શ્રી અનંતરાય લક્ષ્મીચંદ શાહ	૧૮૧. શ્રી હસમુખભાઈ દીપચંદ ગારડી	૨૧૭. શ્રી ભરતકુમાર શાંતિલાલ શાહ
૧૪૪. શ્રી શિરીષ મણિલાલ શાહ	૧૮૨. કુ. જુસ્મીનબેન ભોગીલાલ શાહ *	૨૧૮. શ્રી રમણીકલાલ ઝવેરચંદ વસા H.U.F.
૧૪૫. શ્રી ખાંતિલાલ જયંતિલાલ વોરા	૧૮૩. શ્રી હિમતલાલ ડાહ્યાભાઈ ઝોઠારી	૨૧૯. શ્રી અનિલકુમાર રતિલાલ બંકેરી
૧૪૬. મે. કાંતિલાલ મણિલાલ એન્ડ કંપની	૧૮૪. શ્રીમતી વિમળાબેન બાલચંદ દોશી	૨૨૦. મે. ભોગીલાલ મોહનલાલ ઝવેરી
૧૪૭. શ્રી હમીરમલ કરમચંદ બાફના	૧૮૫. શ્રી દોલતચંદ માણેકચંદ શાહ	૨૨૧. શ્રી લક્ષ્મીચંદ દલજીચંદ શાહ
૧૪૮. શ્રી દેવચંદ છગનલાલ ઝવેરી *	૧૮૬. શ્રી ચીમનલાલ મોહનલાલ ચેરીટી ટ્રસ્ટ	૨૨૨. મે. બાબુભાઈ માનચંદ કું.
૧૪૯. શ્રી નરેશચંદ કાંતિલાલ ઝવેરી	૧૮૭. શ્રી નટવરલાલ યુનીલાલ ભણશાલી	૨૨૩. શ્રીમતી પ્રભાવતીબેન રસિકભાઈ પરીખ
૧૫૦. શ્રી પ્રવિણચંદ નાથાલાલ ચોકસી	૧૮૮. મે. ઈન્દુલાલ મહેતા એન્ડ કું.	૨૨૪. શ્રી જસુભાઈ ચીમનલાલ શાહ
૧૫૧. શ્રીમતી પુષ્પાબેન મનસુખલાલ ધનજીભાઈ વોરા ચેરીટેબલ ટ્રસ્ટ	૧૮૯. મે. કલ્પદ્રુમ ટ્રેડિંગ કું.	૨૨૫. શ્રી ખાંતીલાલ ગોકળદાસ શાહ
૧૫૨. મે. માણેકલાલ મણિલાલ સંઘવી	૧૯૦. શ્રી ચંપકલાલ હીરાલાલ પરીખ	૨૨૬. શ્રીમતી લક્ષ્મીબાઈ યુનીલાલ ભણસાલી
૧૫૩. મે. મિશ્રિમલ નવાજી	૧૯૧. મે. સેવંતિલાલ ફકીરચંદ કું.	૨૨૭. શ્રી જેસંગલાલ અમુલખભાઈ પરીખ
૧૫૪. શેઠ મણિલાલ મગનલાલ દલાલ ડાહીબેન મણીલાલ દલાલ ચેરીટી ટ્રસ્ટ	૧૯૨. શ્રી યુનિલાલ નિહાલચંદ મહેતા	૨૨૮. શ્રી ધીરજલાલ મોહનલાલ શાહ
૧૫૫. મે. બેગરાજ ભાવરલાલ ચોરડીઆ ચેરીટેબલ ટ્રસ્ટ	૧૯૩. શ્રી ચંપકલાલ ગિરધરલાલ વોરા *	૨૨૯. શ્રી રસિકલાલ ચીમનલાલ શાહ (કોલસાવાળા)
૧૫૬. શ્રીમતી કચનબહેન પ્રાણલાલ દોશી *	૧૯૪. શ્રી લવજીભાઈ મેઘજીભાઈ શાહ	૨૩૦. શ્રી વિનાયક કુંવરજી શાહ
૧૫૭. શ્રી હેમચંદ અમરચંદ ચેરીટી ટ્રસ્ટ	૧૯૫. શ્રીમતી સુરજબેન તથા શ્રી રતિલાલ અભેચંદ મણિયાર	૨૩૧. શ્રી કાન્તિલાલ ચીમનલાલ શાહ (કોલસાવાળા)
૧૫૮. મે. શાહ ટ્રેડિંગ એજન્સીઝ	૧૯૬. સ્વ. શ્રી જીવજીચંદ નેમચંદ	૨૩૨. શ્રી જશવંતલાલ પોપટલાલ શાહ
૧૫૯. શ્રી ભોગીલાલ યુનીલાલ ઝવેરી	૧૯૭. શ્રી કાન્તિલાલ સી. પરીખ	૨૩૩. શ્રી ચીમનલાલ પોપટલાલ શાહ
૧૬૦. શ્રી અમર બાબુભાઈ જરીવાલા	૧૯૮. શ્રીમતિ કમલબેન કાન્તિલાલ પરીખ	
૧૬૧. મે. રૂબી જ્વેલર્સ		
૧૬૨. શ્રી જમનાદાસ પોપટલાલ સારિસરા		



૨૩૪. શ્રી મહેશ ભોગીલાલ લેહેરચંદ  
૨૩૫. શ્રી નિર્મળ ભોગીલાલ લેહેરચંદ  
૨૩૬. શ્રીમતી માણેકબેન મોહનલાલ  
છોટાલાલ ચેરીટેબલ ટ્રસ્ટ  
૨૩૭. શ્રી પ્રમોદચંદ ચીમનલાલ શાહ  
૨૩૮. શ્રી મહેન્દ્રકુમાર મણિલાલ નાણાવટી  
૨૩૯. શ્રી સાકરચંદ વેલજી વસા  
૨૪૦. શ્રી મોહનલાલ ચીમનલાલ ચેરીટી ટ્રસ્ટ  
૨૪૧. શેઠ સુરજમલ માણેકચંદ કોઠારી  
૨૪૨. શ્રી બુધાલાલ ગોકળદાસ શાહ  
૨૪૩. શ્રી મુગટલાલ યુનીલાલ શાહ  
૨૪૪. શ્રી ચંદુલાલ પીતાંબરદાસ શાહ H.U.F.  
૨૪૫. શ્રી ગુલાબચંદ કાંકરીઆ ટ્રસ્ટ  
૨૪૬. ડૉ. કે. કે. શાહ  
૨૪૭. શ્રીમતી મંજુલાબેન ચીનુભાઈ હિમતલાલ શાહ  
૨૪૮. શ્રી રજનીકાન્ત જે. મહેતા  
૨૪૯. સ્વ. શેઠ છોટાલાલ ડાહ્યાભાઈ મઢીવાલા  
૨૫૦. શ્રી મહાસુખલાલ પ્રેમચંદ શાહ  
૨૫૧. શ્રી નગીનદાસ દીપચંદ શેઠ  
૨૫૨. શ્રી લક્ષ્મીચંદ હાથીભાઈ ભણશાલી  
૨૫૩. શ્રી ચંપકલાલ યુનીલાલ ચેરીટેબલ ટ્રસ્ટ  
૨૫૪. શ્રી પુનમચંદ ત્રીકમલાલ જસવા  
૨૫૫. શ્રી માણેકલાલ શાંતિલાલ શાહ  
૨૫૬. ડૉ. જયંતિલાલ શાંતિલાલ શાહ  
૨૫૭. શ્રી શાંતિલાલ ધરમસી તેલીઆ  
૨૫૮. શ્રીમતિ દેવયાની ચંદ્રકાંત શાહ  
૨૫૯. શેઠ તુલસીદાસ જગજીવન સવાઈચે.ટ્ર.  
૨૬૦. શ્રી ચંપકલાલ મંગળદાસ શાહ  
૨૬૧. શ્રી મફતલાલ રાજકરજી  
૨૬૨. શ્રી નરેન્દ્રભાઈ રમણીકલાલ પત્રાવાલા  
૨૬૩. શ્રી પોપટલાલ વાડીલાલ શાહ  
૨૬૪. શ્રી શાંતિલાલ એન. શાહ  
૨૬૫. શ્રી પોપટલાલ નરસીદાસ વોરા  
૨૬૬. શ્રી માધવલાલ હીરાલાલ શાહ  
૨૬૭. શ્રી પોપટલાલ તારાચંદ મેપાણી  
ચેરીટેબલ ટ્રસ્ટ  
૨૬૮. શ્રી માણેકલાલ કેશવલાલ શાહ  
૨૬૯. શ્રી રજનીકાંત મણીલાલ ઝવેરી  
૨૭૦. શ્રીમતી હીરાબેન ડાહ્યાલાલ શાહ  
૨૭૧. શ્રી ચીમનલાલ મણિલાલ મહેતા  
૨૭૨. મે. ધીવાલા એન્ડ કું.

૨૭૩. મે. સુરેશ એન્ડ બ્રધર્સ  
૨૭૪. શ્રી અમુલમ લક્ષ્મીચંદ મણિયાર  
૨૭૫. શ્રી અમૃતલાલ પોપટલાલ મણિયાર  
૨૭૬. શ્રી કેશવલાલ દલપતભાઈ ઝવેરી  
૨૭૭. શ્રી રતિલાલ લક્ષ્મીચંદભાઈ ભણશાલી  
૨૭૮. શ્રી દલીચંદ વનેચંદ મહેતા  
૨૭૯. શ્રી કાન્તિલાલ છોટાલાલ પરીપ  
૨૮૦. શ્રી રમણીકલાલ પ્રેમચંદ શાહ  
૨૮૧. શ્રી રમેશચંદ ખોડીદાસ શાહ  
૨૮૨. શ્રી રતનચંદ યુનીલાલ દાલીયા  
૨૮૩. મે. ચંદુલાલ ખુશાલચંદ  
૨૮૪. શ્રી મયાભાઈ મલુકચંદ  
૨૮૫. શ્રી બાપુલાલ જયચંદભાઈ  
૨૮૬. શ્રી મનહરલાલ જગમોહનદાસ શેઠ  
૨૮૭. શ્રીમતી તારાબેન ધીરજલાલ શાહ  
૨૮૮. શ્રી વીરજી હંસરાજ શાહ  
૨૮૯. શ્રી ઈન્દ્રવદન રતિલાલ શાહ  
૨૯૦. શ્રી પોપટલાલ પ્રેમચંદ શાહ  
૨૯૧. શ્રી રજનીકાંતભાઈ કે. શાહ  
૨૯૨. શ્રી નગીનદાસ ઉત્તમદાસ શાહ  
૨૯૩. શ્રી પ્રવીણચંદ્ર છોટાલાલ શાહ  
૨૯૪. શ્રી મનસુખલાલ તલકચંદ દોશી  
૨૯૫. શ્રી નાનાલાલ જીવરાજ શાહ  
૨૯૬. શ્રી અમૃતલાલ ડાહ્યાભાઈ ઝવેરી  
૨૯૭. શ્રી રતિલાલ ત્રિભોવનદાસ શાહ  
૨૯૮. ડૉ. સુમનલાલ ગીરધરલાલ શાહ  
૨૯૯. ડૉ. રમણીકલાલ જગજીવનદાસ ગાંધી  
૩૦૦. શ્રી રસિકભાઈ ઈશ્વરલાલ શાહ  
૩૦૧. શ્રી ગિરધરલાલ જીવજીલાલ વોરા  
૩૦૨. શ્રી કાળીદાસ સાક્ળચંદ દોશી  
ટ્રસ્ટ નં. ૧-૨ \*  
૩૦૩. શ્રી રમેશચંદ ચંદુલાલ શાહ  
૩૦૪. મે. રાયચંદ એન્ડ સન્સ  
૩૦૫. શ્રી હીરાલાલ હરગોવિંદદાસ ગાંધી  
૩૦૬. શ્રી શાંતિલાલ બેચરદાસ શાહ  
૩૦૭. શ્રી વાડીલાલ દલસુભાઈ શાહ  
(બારીઆવાળા)  
૩૦૮. શ્રી પ્રતાપરાય હીરાચંદ શાહ  
૩૦૯. ડૉ. નવનીતલાલ નાનાલાલ શાહ  
૩૧૦. મે. આર. સુરેશચંદ એન્ડ કંપની

૩૧૧. શ્રીમતી રૂક્મણીબેન હીરાલાલ શાહ  
૩૧૨. શ્રી ભવાનજી શામજી દેઢિયા  
૩૧૩. શ્રીમતી વાસંતીબેન નાનચંદ શાહ  
૩૧૪. શ્રી દિનેશચંદ તારાચંદભાઈ શાહ  
૩૧૫. શ્રી હિમતલાલ દલપતભાઈ શાહ  
૩૧૬. શ્રી મણિલાલ કલ્યાણજી પબ્લિક  
ચેરિટેબલ ટ્રસ્ટ  
૩૧૭. મે. હીરાલાલ દલછાચંદ  
૩૧૮. મે. ત્રિલોકચંદ ડી. શાહ એન્ડ કંપની  
૩૧૯. મે. કુમાર એન્ડ કંપની  
૩૨૦. મે. વિજય મેટલ સિન્ડિકેટ  
૩૨૧. મે. નયન ઈન્ટરનેશનલ  
૩૨૨. મે. રાંકા કેબલ્સ પ્રા. લિ.  
૩૨૩. મે. દેવચંદ ગોપાળજીની કું.  
૩૨૪. શ્રી હરિલાલ રામચંદભાઈ શાહ  
૩૨૫. શ્રી કાંતિલાલ કેશવલાલ ગાંધી  
૩૨૬. મે. જે.વી. મહેતા ચેરિટેબલ ટ્રસ્ટ  
૩૨૭. શ્રી શરદકુમાર કનુભાઈ શાહ  
૩૨૮. શ્રી જયંતિભાઈ નેમચંદ જોગાણી  
૩૨૯. શ્રીમતી નિર્મળાબેન ચંદુલાલ શાહ  
૩૩૦. શ્રી મોહનલાલ યુનીલાલ  
૩૩૧. શ્રી અમૃતલાલ મોહનલાલ  
૩૩૨. શ્રીમતી કાંતાબેન મણીલાલ શાહ  
૩૩૩. શ્રી કેસર ફુલ ફાઉન્ડેશન  
૩૩૪. શ્રી વિમલભાઈ મણીલાલ શાહ  
૩૩૫. શ્રી ચંદુલાલ પૂનમચંદ શાહ  
૩૩૬. શ્રી બાપુલાલ ગંભીરચંદ  
૩૩૭. શ્રી હિમતલાલ મલુકચંદ કોઠારી  
૩૩૮. શ્રીમતી ચંદ્રિકાબેન રશ્મિકાંત ગારડી  
૩૩૯. શ્રીમતી સુરેખાબેન હસમુખભાઈ ગારડી  
૩૪૦. શ્રી પ્રાણજીવનદાસ અવિચળ મહેતા  
૩૪૧. શ્રી કીર્તિકુમાર પ્રાણલાલ દોશી  
૩૪૨. શ્રી હરગોવિંદદાસ વીરપાળ શાહ  
૩૪૩. શ્રી લીલાધર ફૂલચંદ મહેતા  
૩૪૪. શ્રી જયંતિલાલ સોભાગચંદ શાહ  
૩૪૫. શ્રીમતી સુનુ તિલકકાંત ચિનોઈ  
૩૪૬. શ્રી રતિલાલ ધરમશીભાઈ અને શ્રીમતી  
કલાવતીબેન રતિલાલ ચેરિટેબલ ટ્રસ્ટ  
૩૪૭. શ્રી ભોગીલાલ શામજીભાઈ જોગાણી  
૩૪૮. શ્રી નટવરલાલ એમ. શાહ

૩૪૯. શ્રી નરેન્દ્રભાઈ લાલભાઈ શેઠ  
૩૫૦. શ્રી કેશવલાલ દુર્લભજી પારેખ અને  
શ્રીમતી કાન્તાગૌરી કેશવલાલ પારેખ  
૩૫૧. શ્રી બાપુભાઈ વાડીલાલ શાહ  
૩૫૨. ડૉ. રસિકલાલ માણેકલાલ શાહ  
૩૫૩. શ્રી અમરચંદ રતનચંદ ઝવેરી  
૩૫૪. શ્રી કાન્તિલાલ મણિલાલ શાહ  
૩૫૫. શ્રી ઠાકોરલાલ મોહનલાલ શાહ  
૩૫૬. શ્રી અનુપચંદ જગજીવનદાસ ગાંધી  
૩૫૭. ડૉ. રમણલાલ ચીમનલાલ શાહ  
૩૫૮. શ્રી છોટાલાલ નિમચંદ સંઘવી  
૩૫૯. શ્રી ભરતભાઈ મણિલાલ શાહ  
૩૬૦. શ્રી ભાઈચંદ નાગજી શાહ  
૩૬૧. શ્રી કીર્તિકુમાર આર. શાહ  
૩૬૨. શ્રી લખમશી ઘેલાભાઈ શાહ  
૩૬૩. શ્રી ઉત્તમભાઈ નાથાલાલ મહેતા  
૩૬૪. ડૉ. પ્રભાકર રણજોડભાઈ શેઠ  
૩૬૫. શ્રી હીરાલાલ હાલચંદ દલાલ  
૩૬૬. શ્રી અમૃતલાલ કેસરીચંદ શાહ  
૩૬૭. મે. ભોગીલાલ હીરાલાલ શાહની કંપની  
૩૬૮. શ્રી જયેશ ભોગીલાલ શાહ  
૩૬૯. શ્રી સારાભાઈ ચીમનલાલ ઝવેરી  
૩૭૦. શ્રી મહેન્દ્ર હરિલાલ ભીમાણી  
૩૭૧. ડૉ. જીવનલાલ મૂળચંદ લાખાણી  
૩૭૨. શ્રી જશવંતરાય વી. શાહ  
૩૭૩. શ્રી પ્રેમચંદ યુનીલાલ શાહ  
૩૭૪. શ્રી રસિકલાલ મૂળચંદ મહેતા  
૩૭૫. શ્રી રાજુભાઈ ધીરજલાલ શાહ  
૩૭૬. શ્રી નવીનચંદ જમનાદાસ ખોખાણી  
૩૭૭. શ્રી વિનોદ હિમતલાલ શાહ  
૩૭૮. શ્રી રવીન્દ્ર કનૈયાલાલ શાહ  
૩૭૯. ડૉ. ઈન્દુભાઈ જેચંદ ડગલી  
૩૮૦. શ્રી અતુલભાઈ વિમળભાઈ શાહ  
૩૮૧. શ્રીમતી તારાબેન સેવંતિલાલ દોશી  
૩૮૨. શ્રી ભોગીલાલ નાનચંદ દોશી  
૩૮૩. શ્રી હીરાલાલ એલ. મહેતા  
૩૮૪. શ્રીમતી માનકીરબેન ખેમચંદ કાપડિયા  
૩૮૫. ડૉ. નરુભાઈ કે. શાહ (લંડન)  
૩૮૬. શ્રી રમણલાલ ડી. શાહ  
૩૮૭. શ્રી લાલજી રામજી ગાલા ટ્રસ્ટ

૩૮૮. શ્રી રામજી તેજશી ગાલા ટ્રસ્ટ  
૩૮૯. શ્રી ત્રિકમલાલ પૂંજાભાઈ શાહ  
૩૯૦. શ્રી અશોક કાંતિલાલ શાહ  
૩૯૧. શ્રી નરોત્તમદાસજીવજીભાઈવોરાચે.ટ્રસ્ટ  
૩૯૨. શ્રી રમણલાલ વાડીલાલ શાહ  
૩૯૩. શ્રી રમણલાલ કેશવલાલ પરીખ  
૩૯૪. શ્રી પ્રકાશભાઈ શાંતિલાલ શાહ  
૩૯૫. શ્રી જયંતીલાલ મણીલાલ દોશી  
૩૯૬. શ્રી વસંતરાય ડાહ્યાભાઈ શેઠ  
૩૯૭. શ્રી ભીખાલાલ મોહનલાલ દોશી  
૩૯૮. શ્રી મહેશ રતિલાલ શાહ  
૩૯૯. શ્રી સજ્જનસિંહ નથુસિંહ મહેતા  
૪૦૦. શ્રી મહેન્દ્ર મોહનસિંહ મહેતા  
૪૦૧. ડૉ. ચંદ્રકાન્ત એન. શાહ  
૪૦૨. શ્રી સતિશ સી. શાહ  
૪૦૩. શ્રી હેમેન્દ્ર તેલી  
૪૦૪. ડૉ. ભીપીન જી. પરીખ  
૪૦૫. શ્રી સુરેન્દ્રભાઈસારાભાઈહકીસિંગચે.ટ્ર.  
૪૦૬. ડૉ. કે. કે. કાપડિયા  
૪૦૭. શ્રી મહેન્દ્ર એન. શાહ  
૪૦૮. શ્રીમતી રશ્મિ મહેન્દ્ર શાહ  
૪૦૯. ડૉ. વી. એન. બગડીયા  
૪૧૦. શ્રીમતી હંસાબેન જયંતભાઈ શાહ  
૪૧૧. શ્રીમતી અમૃતબેન માવજીભાઈ શાહ  
૪૧૨. શ્રી જયંતભાઈ માવજીભાઈ શાહ  
૪૧૩. ડૉ. કીર્તિલાલ એન. ભણશાળી  
મેમોરીયલ ટ્રસ્ટ  
૪૧૪. શ્રી બિનોય હસમુખલાલ ગારડી  
૪૧૫. કું. સોનાલી હસમુખલાલ ગારડી  
૪૧૬. હિતેન રશ્મિકાન્ત ગારડી  
૪૧૭. કું. મોનીકા રશ્મિકાન્ત ગારડી  
૪૧૮. શ્રીમતી રાજેશ્રી વિપુલ પટેલ  
૪૨૦. શ્રી સુબોધરત્ન ચીમનલાલ ગારડી  
૪૨૧. શ્રી હરકાન્ત ચીમનલાલ ગારડી  
૪૨૨. શ્રી રોહીત ચીમનલાલ ગારડી  
૪૨૩. શ્રી પંકજ ચીમનલાલ ગારડી  
૪૨૪. શ્રી હિતેશ ચીમનલાલ ગારડી  
૪૨૫. શ્રી સુભાષ ચીમનલાલ ગારડી  
૪૨૬. શ્રીમતી ભગવતી પી. ભોગીલાલ

૪૨૭. શ્રીમતી શીલા એન. ભોગીલાલ  
૪૨૮. શ્રીમતી ચિત્રા અશોકકુમાર શાહ  
૪૨૯. શ્રીમતી ધારીની બી. આનંદ  
૪૩૦. શ્રીમતી દર્શના વી. ગુપ્તા  
૪૩૧. શ્રી ચંપા ચેરીટેબલ ટ્રસ્ટ  
૪૩૨. શ્રી ચંદ આર. વોરા  
૪૩૩. શ્રી અનુપ આર. વોરા  
૪૩૪. શ્રી ભુપેન્દ્ર આર. વોરા  
૪૩૫. ડૉ. વિપીન છોટાલાલ શાહ  
૪૩૬. શ્રી વૃજલાલ એલ. શાહ  
૪૩૭. શ્રીમતી હીરાબેન વૃજલાલ  
૪૩૮. શ્રી રસિકલાલ નાગરદાસ કોઠારી  
૪૩૯. ડૉ. સંજય વૃજલાલ બગડીયા  
૪૪૦. શ્રીમતી કાન્તાબેન લાલભાઈ  
ફાઉન્ડેશન ટ્રસ્ટ  
૪૪૧. મે. નિતિન ટેક્ષટાઈલ્સ  
૪૪૨. શ્રી મહાવીર જૈન વિદ્યાલય એલમ્ની  
એસોસીએશન  
૪૪૩. શ્રી ડો. બી. કે. પ્રાગાણી  
૪૪૪. શ્રીમતી કંચનબેન અમીચંદ વોરા  
૪૪૫. શ્રી રમેશ મંગળદાસ શાહ  
૪૪૬. શ્રીમતી સરોજ ચંપકલાલ શાહ  
૪૪૭. શ્રી મનોજ શાંતિલાલ શાહ  
૪૪૮. શ્રી અશ્વિન જી. વોરા  
૪૪૯. શ્રી મનોજ જી. વોરા  
૪૫૦. શ્રી પ્રકાશ લહેરચંદ શાહ  
૪૫૧. શ્રી રાજીવ સી. સંઘવી  
૪૫૨. શ્રી હરેશ સી. સંઘવી  
૪૫૩. શ્રી જય રાજીવ સંઘવી  
૪૫૪. શ્રીમતી નીલા વિનોદ ઝવેરચંદ વસા  
ફાઉન્ડેશન  
૪૫૫. શ્રીમતી નીલા વિનોદ ઝવેરચંદ વસા  
ફાઉન્ડેશન  
૪૫૬. શ્રીમતી અચરતબેનઝવેરચંદ વસા મે.ટ્રસ્ટ  
૪૫૭. શ્રીમતી અચરતબેનઝવેરચંદ વસા મે.ટ્રસ્ટ  
૪૫૮. શ્રી મનસુખલાલ માણેકચંદ વોરા  
૪૫૯. શ્રીમતી સમરતબેન તારાચંદ મહેતા  
રીલીજીયસ ટ્રસ્ટ  
૪૬૦. શ્રી તારાચંદ મહેતા ચેરીટી ટ્રસ્ટ  
૪૬૧. શ્રીમતી લાલુબેન ગુણવંતલાલ  
છોટાલાલ શાહ



૪૬૨. શ્રી શેઠ ઝવેરચંદ જુઠાભાઈ વસા  
મેમોરીયલ ટ્રસ્ટ  
૪૬૩. શ્રી રસિકલાલ પ્રેમચંદ શાહ  
૪૬૪. મે. પી. ચંદ્ર ટ્રેડિંગ કું.  
૪૬૫. શ્રી પ્રેમચંદ સુરચંદ ચેરીટી ટ્રસ્ટ  
૪૬૬. શ્રીમતી કોકીલાબેન નૌતમલાલ  
ઘડિયાળી  
૪૬૭. શ્રી શિરીષ સાકરચંદ વસા  
૪૬૮. શ્રી ધીરેન્દ્ર ન્યાલચંદ પારેમ  
૪૬૯. શ્રી સંજય નટવરલાલ મોહનલાલ શાહ  
૪૭૦. શ્રી મહેન્દ્ર માણેકલાલ શાહ  
૪૭૧. શ્રી જશવંતલાલ સી. શાહ  
૪૭૨. શ્રી બાબુલાલ હીરાલાલ મહેતા  
૪૭૩. શ્રી જવાહરલાલ મોતીલાલ શાહ  
૪૭૪. શ્રી ચંદુલાલ સરૂપચંદ શાહ  
૪૭૫. શ્રી કીરીટકુમાર હિમતલાલ કોઠારી  
૪૭૬. શ્રી અરૂણકુમાર ચંદુલાલ શાહ  
૪૭૭. શ્રી રાજેશ ચંદુલાલ શાહ  
૪૭૮. શ્રી પ્રવીણ હિમતલાલ સંઘવી  
૪૭૯. શ્રી મનસુખલાલ કલ્યાણજી શાહ  
૪૮૦. શ્રીમતી લીલાવતી રસિકલાલ એન્ડ  
સન્સ ચેરીટેબલ ટ્રસ્ટ  
૪૮૧. શ્રી વસંતલાલ પોપટલાલ કોઠારી  
૪૮૨. શ્રી ચંપકલાલ દોલતરામ મહેતા  
૪૮૩. ડૉ. રજનીકાંત ભોગીલાલ સંઘવી  
૪૮૪. શ્રી ચંપકલાલ હીરાલાલ શાહ  
૪૮૫. શ્રી ડી. વીરેન્દ્ર એન્ડ કંપની  
૪૮૬. શ્રી પ્રવિણકુમાર પોપટલાલ શાહ  
૪૮૭. શ્રી સુધીરકુમાર રમેશચંદ દોશી  
૪૮૮. શ્રી વાડીલાલ બાબુલાલ શાહ  
૪૮૯. સ્વ. ચંચળબેન પોપટલાલ મેપાણી  
૪૯૦. શ્રી મનુભાઈ પોપટલાલ મહેતા  
૪૯૧. શ્રી ઈન્દ્રજીત એમ. કોઠારી  
૪૯૨. શ્રી ચીનુભાઈ વીરચંદ શાહ  
૪૯૩. શ્રી દુષ્યંત મનસુખલાલ વોરા  
૪૯૪. શ્રી મનીષી મનસુખલાલ વોરા  
૪૯૫. શ્રી અમિત મનસુખલાલ વોરા  
૪૯૬. શ્રી રાજવરત્ન મનસુખલાલ વોરા  
૪૯૭. શ્રી ભુપેન્દ્ર તલકચંદ શેઠ  
૪૯૮. શ્રી ઉત્તમચંદ સાકળચંદ શાહ

૪૯૯. શ્રી અનીષ વસંતભાઈ શાહ  
૫૦૦. શ્રી મહેશ ખેતશીભાઈ મહેતા  
૫૦૧. શ્રી અરજણ એન્ડ દેવજી ખીમજી  
સાર્વજનિક ટ્રસ્ટ  
૫૦૨. સ્વ. પોપટલાલ નરોત્તમદાસ શાહ (પરિવાર)  
૫૦૩. ડૉ. દિનેશચંદ્ર એમ. શાહ  
૫૦૪. શ્રી મહેન્દ્ર ભુપતરાય શાહ  
૫૦૫. શ્રી શાંતિલાલ કેશવલાલ ઝવેરી ચે. ટ્ર.  
૫૦૬. શ્રી ધરમપાલ અંજનારાણી ઓસવાલ ચે. ટ્ર.  
૫૦૭. ડૉ. કે. ટી. શાહ  
૫૦૮. શ્રી રસીકલાલ એમ. શાહ  
૫૦૯. ડૉ. ચંદ્રકાન્ત પ્રાણલાલ શાહ  
૫૧૦. ડૉ. ભોગીલાલ સી. દોશી  
૫૧૧. ડૉ. દિલીપ એ. શાહ  
૫૧૨. શ્રીમતી સ્મિતા દિલીપ શાહ  
૫૧૩. ડૉ. જે. એન. શાહ  
૫૧૪. શ્રી બી. વી. શાહ ચે. ટ્રસ્ટ  
૫૧૫. ડૉ. જગદીશ મહેતા  
૫૧૬. ડૉ. કાંતિલાલ ડી. મણિયાર  
૫૧૭. શ્રીમતી કેશરબેન કે. મણિયાર  
૫૧૮. ડૉ. જયંતભાઈ ન્યાલચંદ પારેમ  
૫૧૯. સ્વ. પુનમચંદ અમૃતલાલ કોઠારી  
પાલેનપુરવાળા  
૫૨૦. શ્રી વિનોદ જે. વસા એન્ડ કંપની  
૫૨૧. શ્રી જીતેન્દ્ર જમનાલાલ ભાભેરા  
૫૨૨. ડૉ. કાંતિલાલ છોટાલાલ દલાલ  
૫૨૩. શ્રી સતીષ જ. શાહ  
૫૨૪. શ્રીમતી લીલમ એસ. શાહ  
૫૨૫. ડૉ. રતિલાલ વાડીલાલ શાહ  
૫૨૬. શ્રી મનુભાઈ શાહ  
૫૨૭. શ્રીમતી ઈલાબેન મનુભાઈ શાહ  
૫૨૮. ડૉ. બીપીન જે. દલાલ  
૫૨૯. શ્રીમતી અંજના બી. દલાલ  
૫૩૦. શ્રી બીજુલ બી. દલાલ  
૫૩૧. શ્રીમતી અંજલી બીજુલ દલાલ  
૫૩૨. શ્રીમતી શીલા હરકાંત ગારડી  
૫૩૩. શ્રીમતી ઉષા રોહીત ગારડી  
૫૩૪. શ્રીમતી મનિષા પંકજભાઈ ગારડી  
૫૩૫. શ્રીમતી નીપા હિતેષ ગારડી  
૫૩૬. શ્રી ટી. કે. મહેતા ટ્રસ્ટ

૫૩૭. શ્રી અપૂર્વ ભૂપેન્દ્ર શાહ  
૫૩૮. શ્રી ભૂપેન્દ્ર રસિકલાલ શાહ  
૫૩૯. ડૉ. હસમુખ જયંતીલાલ શાહ  
૫૪૦. શ્રી ભાવેશ અરવિંદભાઈ શાહ  
૫૪૧. શ્રી અરવિંદભાઈ શાહ  
૫૪૨. શ્રીમતી સુરભી સુબોધરત્ન ગારડી  
૫૪૩. શ્રીમતી સુમનબેન કીર્તિલાલ દોશી  
૫૪૪. શ્રી શ્રેયસભાઈ કીર્તિલાલ દોશી  
૫૪૫. શ્રીમતી ગીતાબેન શ્રેયસભાઈ દોશી  
૫૪૬. શ્રી રાજવ ચંદ્રકાંત શાહ  
૫૪૭. શ્રી વા. પી. જૈન  
૫૪૮. શ્રી નરેન્દ્ર બી. શેઠ  
૫૪૯. શ્રીમતી ભીષીબેન શાંતિલાલ શાહ  
૫૫૦. શ્રીમતી ચન્દાબેન હિરાલાલ ભણશાળી  
૫૫૧. શ્રીમતી કુમુદબેન ધનવંતભાઈ શાહ  
૫૫૨. શ્રીમતી આશાબેન બીપીનભાઈ શાહ  
૫૫૩. શ્રીમતી બીનાબેન ભરતભાઈ શાહ  
૫૫૪. શ્રીમતી દિપ્તીબેન વિજયભાઈ શાહ  
૫૫૫. શ્રી રસેશભાઈ ભરતભાઈ શાહ  
૫૫૬. શ્રી રાધીકા અમિત મહેતા  
૫૫૭. શ્રી રાજવ ભરતભાઈ શાહ  
૫૫૮. શ્રી વિશાલ વિજયભાઈ શાહ  
૫૫૯. શ્રી ડીમ્પલ વિજયભાઈ શાહ  
૫૬૦. શ્રી રૂપા સંજય શાહ  
૫૬૧. શ્રી પીન્કીબેન મેહુલભાઈ ચોકસી  
૫૬૨. શ્રી સ્વાતિ રાજવભાઈ મહેતા  
૫૬૩. શ્રીમતી રેશ્મા રાજવભાઈ મહેતા  
૫૬૪. શ્રી રાજવભાઈ કિશોરભાઈ મહેતા  
૫૬૫. શ્રી ચંદ્રવદન કેશવલાલ શાહ  
૫૬૬. શ્રી પ્રઘોતભાઈ રતિલાલ કોઠારી  
૫૬૭. શ્રીમતી કોકીલાબેન પ્રઘોતભાઈ કોઠારી  
૫૬૮. શ્રી અજયભાઈ પ્રઘોતભાઈ કોઠારી  
૫૬૯. શ્રી સુધીરભાઈ નાનાલાલ કોઠારી  
૫૭૦. શ્રીમતી સરોજબેન સુધીરભાઈ કોઠારી  
૫૭૧. શ્રી સુનીલ સુધીરભાઈ કોઠારી  
૫૭૨. શ્રી સંજય સુધીરભાઈ કોઠારી  
૫૭૩. શ્રીમતી સ્નેહા સંજય કોઠારી  
૫૭૪. શ્રી ફાલ્ગુની સંજય કોઠારી  
૫૭૫. શ્રી ભરતભાઈ જયંતીલાલ મહેતા  
૫૭૬. શ્રી મીનાબેન ભરતભાઈ મહેતા

૫૭૭. શ્રી મયંકભાઈ ભરતભાઈ મહેતા  
૫૭૮. શ્રી મોના રસેલભાઈ મહેતા  
૫૭૯. શ્રી રાજેન્દ્રભાઈ કુલચંદ શાહ  
૫૮૦. શ્રી તરૂણ છનાલાલ શાહ  
૫૮૧. શ્રી રમીકાંત પ્રેમચંદ શાહ  
૫૮૨. શ્રી અજય ધનવંતભાઈ શાહ  
૫૮૩. શ્રી વિશાલ શ્રેયસભાઈ દોશી  
૫૮૪. કુ. અદીતી શ્રેયસભાઈ દોશી  
૫૮૫. મેસર્સ ટ્રેનુજ એન્ડ કું.  
૫૮૬. શ્રીમતી સરલાબેન શાંતિલાલ દોશી  
૫૮૭. શ્રી અનુજ દોશી ટ્રસ્ટ  
૫૮૮. સ્વ. શ્રી શાંતિલાલ કાળીદાસ દોશી  
હસ્તે - શ્રી પ્રકાશ શાંતિલાલ દોશી  
૫૮૯. શ્રી જિતેન્દ્રભાઈ અમૃતલાલ શાહ  
૫૯૦. શ્રી નયન સી. શાહ  
૫૯૧. શ્રી ભુરાભાઈ છગનલાલ  
૫૯૨. શ્રી વિદ્યુતભાઈ કાનજીભાઈ શાહ  
૫૯૩. શ્રી મહેશભાઈ રતિલાલ ડોસાભાઈ શાહ  
૫૯૪. શ્રી વસંતભાઈ અમૃતલાલ પરીખ  
૫૯૫. શ્રી જિજ્ઞેશ હરકાંત ગારડી  
૫૯૬. શ્રી દેવાંગ હરકાંત ગારડી  
૫૯૭. શ્રી મયુર સુબોધરત્ન ગારડી  
૫૯૮. શ્રી મહેન્દ્રભાઈ જયંતિલાલ પારેખ  
૫૯૯. શ્રીમતી નીપૂણબેન મહેન્દ્રભાઈ પારેખ  
૬૦૦. શ્રી પ્રદીપભાઈ કાંતિલાલ વખારીયા  
૬૦૧. શ્રીમતી સ્વાતીબેન સી. શાહ  
૬૦૨. શ્રી રવિન્દ્રભાઈ શાહ  
૬૦૩. શ્રીમતી અલકાબેન જે. રાંભિયા  
૬૦૪. શ્રી ચંદ્રકાન્તભાઈ નગીનદાસ શાહ  
(સ્વ. શ્રી દિનેશભાઈ નગીનદાસ  
શાહની સ્મૃતિમાં)  
૬૦૫. શ્રી છનાલાલ નિહાલચંદ શેઠ  
૬૦૬. ડૉ. દિનેશભાઈ ચંપકલાલ પરીખ  
૬૦૭. શ્રી ચીનુભાઈ છગનલાલ શાહ  
૬૦૮. શ્રી જયંતીલાલ સી. શાહ  
૬૦૯. કુ. વીજા જે. શાહ  
૬૧૦. કુ. મીવા જે. શાહ  
૬૧૧. શ્રી વૃજલાલ પોપટલાલ બાબરિયા  
૬૧૨. શ્રીમતી ઈન્દુબેન વૃજલાલ બાબરિયા  
૬૧૩. શ્રી રસિકલાલ વાડીલાલ શાહ

૬૧૪. શ્રી જાન્વી ફાઈનાન્સ કું. પ્રા. લિ.  
૬૧૫. શ્રી પાંતિલાલ નાગરદાસ સંઘવી  
૬૧૬. શ્રી નિર્મળ ચેરિટેબલ ટ્રસ્ટ  
૬૧૭. શ્રી મનહરલાલ પ્રેમચંદ કાપડિયા  
૬૧૮. શ્રી પ્રવિણચંદ જમનાદાસ ચાંગાણી  
૬૧૯. શ્રીમતી નલીનબેન પ્રવિણચંદ ચાંગાણી  
૬૨૦. શ્રી હરીન જગજીવનદાસ શાહ  
૬૨૧. શ્રી ફતેહચંદ કસ્તુરલાલ પરીખ  
૬૨૨. શ્રી ધીરજલાલ સ્વરૂપચંદ શાહ  
૬૨૩. શ્રી ઈશ્વરલાલ વસંતલાલ શાહ  
૬૨૪. શ્રી દીલીપભાઈ વસંતલાલ શાહ  
૬૨૫. શ્રી રજનીકાંત સી. શાહ  
૬૨૬. શ્રી મેઘજીભાઈ નરસીભાઈ ગોસર  
૬૨૭. શ્રી ચંદ્રકુમાર જયંતિલાલ શાહ  
૬૨૮. શ્રી રમેશભાઈ વી. શાહ  
૬૨૯. શ્રી નિલીમાબેન સુભાષભાઈ ગારડી  
૬૩૦. શ્રી પ્રદીપભાઈ ભાષચંદભાઈ મહેતા  
૬૩૧. શ્રીમતી અરૂણાબેન પ્રદીપભાઈ મહેતા  
૬૩૨. શ્રી જીનેશ પ્રદીપભાઈ મહેતા  
૬૩૩. શ્રી મહેન્દ્રભાઈ છોટાલાલ મોદી  
૬૩૪. શ્રીમતી જયશ્રીબેન મહેન્દ્રભાઈ મોદી  
૬૩૫. શ્રી સચિનભાઈ મહેન્દ્રભાઈ મોદી  
૬૩૬. શ્રી રાજનભાઈ શાહ  
૬૩૭. શ્રીમતી નીતાબેન રાજનભાઈ શાહ  
૬૩૮. શ્રી જયપ્રકાશ શાંતિલાલ વોરા  
૬૩૯. શ્રી શિત્લબેન રોહીતભાઈ ગારડી  
૬૪૦. શ્રી હર્ષ રોહીતભાઈ ગારડી  
૬૪૧. શ્રી મુકેશભાઈ મગનલાલ દોશી ચે. ટ્રસ્ટ

**વાઈસ પેટ્રોનની નામાવલી**

૧. શ્રી જયકુમાર કેશવલાલ ઝવેરી  
૨. શ્રી હસમુખલાલ ભાઈચંદ મહેતા  
૩. શ્રી મહાસુખલાલ ચીમનલાલ એન્ડ કું.  
૪. શ્રી કેશવલાલ મૂળચંદ શાહ  
૫. શ્રી વિજયસિંહ ચીમનભાઈ ચેરિટી ટ્રસ્ટ  
૬. શ્રી વિમળભાઈ નગીનદાસ શાહ  
૭. શ્રી લીલાવતી લાલભાઈ ટ્રસ્ટ  
૮. મે. ચીમનલાલ પ્રેમચંદ ચેરિટેબલ ટ્રસ્ટ  
૯. શ્રી પ્રતાપસિંહ મોહનલાલ શેઠ  
૧૦. શ્રી કાંતિલાલ ચુનીલાલ ચોકસી

૧૧. શ્રી વાડીલાલ ચુનીલાલ ચેરિટી ટ્રસ્ટ  
૧૨. શ્રી અરવિંદ પનાલાલ શેઠ  
૧૩. શ્રી મણિલાલ લક્ષ્મીચંદ વોરા  
૧૪. શ્રી ચીમનલાલ એચ. શેઠ  
૧૫. શ્રી ચંદુલાલ લલ્લુભાઈ  
૧૬. શ્રી ચંદ્રકાન્ત કરશનજી શાહ  
૧૭. શ્રી દલપતભાઈ સી. પરીખ  
૧૮. શ્રી મહેન્દ્ર છોટાલાલ શાહ  
૧૯. શ્રીમતી પૂરીબેન દેવચંદ દોશી  
૨૦. શ્રી એમ. હિમતલાલ વોરા  
૨૧. ડૉ. અરવિંદ એન. શાહ  
૨૨. શ્રી ઠાકોરદાસ ભુતાજી શાહ  
૨૩. ડૉ. દિનેશ એમ. શાહ  
૨૪. શ્રી હર્ષદ બાલુભાઈ શાહ  
૨૫. શ્રી જયંતીલાલ મફતલાલ દલાલ  
૨૬. શ્રી હંસરાજ વેલચંદ મહેતા  
૨૭. શ્રી પ્રદીપ અમૃતલાલ શાહ  
૨૮. શ્રી કાંતિલાલ કે. અદાણી  
૨૯. શ્રી શાંતિલાલ ચીમનલાલ  
૩૦. શ્રી રમણલાલ વાડીલાલ શાહ  
૩૧. શ્રી વિમળભાઈ મયાભાઈ નગરશેઠ  
૩૨. શ્રી આઈ. એમ. નાજાવટી  
એસોસિએટસ પબ્લિક ચેરિટી ટ્રસ્ટ  
૩૩. શ્રી રતિલાલ ધરમશી બહેરી  
૩૪. શ્રી પુંજલાલ મોહનલાલ પાલખીવાળા  
એન્ડ ફેમિલી સાર્વજનિક ચે. ટ્રસ્ટ  
૩૫. શ્રી શાહ પ્રેમચંદ મહાસુખરામ ચે. ટ્રસ્ટ  
૩૬. શ્રી કાંતાબેન લાલભાઈ ફાઈન્ટેશન ટ્રસ્ટ  
૩૭. કુ. પુષ્પાબેન અમુલખ શાહ  
૩૮. શ્રી રમણલાલ કેશવલાલ પરીખ  
૩૯. શ્રીમતી કલાવતી ચંદુલાલ પત્રાવાળા  
૪૦. શ્રી શાંતિલાલ દેવજીભાઈ શાહ  
૪૧. શ્રી ખીમજી હેમરાજ છેડા  
૪૨. શ્રી તારાબેન ડાલાભાઈ ચે. ટ્રસ્ટ  
૪૩. શ્રી નગીનદાસ લલ્લુભાઈ ઈશ્વાપોરીઆ  
૪૪. શ્રી પૂજાલાલ રવચંદ ગાંધી  
૪૫. શ્રી મહેન્દ્ર મૂળચંદ વસા  
૪૬. શ્રી રમેશ પ્રતાપરાય શાહ  
૪૭. શ્રી દિલીપ કુંદનલાલ ઝવેરી



૪૮. શ્રી ઈશ્વરલાલ સી. ગાંધી  
 ૪૯. શ્રી બાબુલાલ યુનીલાલ મહેતા  
 ૫૦. શ્રી યુનીલાલ ઝવેરચંદ મહેતા  
 ૫૧. શ્રી નવીનચંદ્ર અંબાલાલ શાહ  
 ૫૨. શ્રી સુભોધચંદ્ર બાલાભાઈ શાહ  
 ૫૩. શ્રી બાબુલાલ વચ્છરાજ મહેતા  
 ૫૪. શ્રી ગોરધનદાસ લવજીભાઈ ગાંધી  
 ૫૫. શ્રી હેમેન્દ્ર દલીચંદ શાહ  
 ૫૬. શ્રી જય હિમતલાલ શાહ મંભાતવાળા  
 ૫૭. સ્વ. રમણિકલાલ મગનલાલ મોદીના સ્મરણાર્થે હ. શ્રીમતી જ્યોતિબાળા કલ્યાણભાઈ શાહ  
 ૫૮. ડૉ. વીરબાળા કેશવલાલ ઝવેરી  
 ૫૯. શ્રી ભોગીલાલ ચીમનલાલ નાણાવટી  
 ૬૦. શ્રી અરવિંદ રતિલાલ શાહ  
 ૬૧. શ્રી પ્રવીણચંદ્ર કાળીદાસ શાહ  
 ૬૨. શ્રી કાંતિલાલ લક્ષ્મીચંદ શેઠ  
 ૬૩. શ્રી પ્રકાશભાઈ નાગરદાસ શાહ  
 ૬૪. શ્રી શ્રેયાંસરાજ સેવંતીલાલ શાહ  
 ૬૫. શ્રી વિપુલરાજ સેવંતીલાલ શાહ  
 ૬૬. શ્રી ભદ્રેશરાજ સેવંતીલાલ શાહ  
 ૬૭. શ્રી જયંતિલાલ છોટાલાલ શાહ  
 ૬૮. શ્રી રસિકલાલ ભુદરશી શાહ  
 ૬૯. શ્રી ચંદુલાલ ભાઈચંદ શાહ  
 ૭૦. શ્રી હેમેન્દ્ર અચરતલાલ મસાલિયા  
 ૭૧. શ્રી કેશરીચંદ જેસિંગભાઈ શાહ  
 ૭૨. શ્રી પ્રવીણચંદ્ર દલપતલાલ પરીખ  
 ૭૩. શ્રી ચંદ્રકાન્ત યુનીલાલ વોરા  
 ૭૪. શ્રી ભરતકુમાર યુનીલાલ વોરા  
 ૭૫. ડૉ. ચંદુલાલ કુલચંદ શાહ  
 ૭૬. શ્રી ધીરજલાલ કુલચંદ શાહ  
 ૭૭. શ્રી દિનેશ વિરચંદ શાહ  
 ૭૮. શ્રી શાંતિલાલ હરિલાલ વડાલિયા  
 ૭૯. શ્રી રતિલાલ છગનલાલ ગાંધી  
 ૮૦. શ્રી રીખવચંદ દલીચંદ શાહ  
 ૮૧. શ્રી પોપટલાલ જગજીવન વોરા  
 ૮૨. શ્રી પ્રવીણભાઈ વેલજી શાહ  
 ૮૩. શ્રી મનેષ પ્રભુલાલ મહેતા  
 ૮૪. શ્રી મહેન્દ્ર કાળીદાસ શેઠ  
 ૮૫. ડૉ. ચંદુલાલ ભાઈલાલ શેઠ

૮૬. શ્રી હર્ષદ રતિલાલ શેઠ  
 ૮૭. શ્રી રોહિત વિનયચંદ શાહ  
 ૮૮. શ્રી હર્ષદ ભગવાનજી દોશી  
 ૮૯. શ્રી કીર્તિકુમાર મણિલાલ વોરા  
 ૯૦. શ્રી કાંતિલાલ ચત્રભૂજ  
 ૯૧. શ્રી ચંપકલાલ ચત્રભૂજ  
 ૯૨. શ્રી હિતેશ પ્રમોદચંદ્ર શાહ  
 ૯૩. શ્રી કિરીટ રતિલાલ શાહ  
 ૯૪. શ્રી પ્રદીપ નાગરદાસ શાહ  
 ૯૫. શ્રી ભૂપતરાય ગિરધરલાલ ગાંધી  
 ૯૬. શ્રી ભુદરમલ યુ. શાહ (જૈન)  
 ૯૭. શ્રી મનીષ ધરણીધર શાહ  
 ૯૮. શ્રી અતુલ કાંતિલાલ શાહ  
 ૯૯. શ્રી જીગ્નેશ પ્રમોદચંદ્ર શાહ  
 ૧૦૦. શ્રી દિવ્યમ્ કાંતિલાલ શાહ  
 ૧૦૧. ડૉ. હસમુખભાઈ સી. શાહ  
 ૧૦૨. શ્રી હસમુખભાઈ પ્રભુદાસ ગાંધી  
 ૧૦૩. શ્રી જયેશ કાંતિલાલ શેઠ  
 ૧૦૪. શ્રી શૈલેષ કાંતિલાલ શેઠ  
 ૧૦૫. શ્રી નરેશ કાંતિલાલ શેઠ  
 ૧૦૬. શ્રી પ્રવીણચંદ્ર રતિલાલ દોશી  
 ૧૦૭. શ્રી વિનોદચંદ્ર મણીલાલ પાદરાકર  
 ૧૦૮. શ્રી પ્રવીણચંદ્ર કુલચંદ દોશી  
 ૧૦૯. શ્રી હર્ષદભાઈ ટી. શાહ  
 ૧૧૦. શ્રી કાંતિલાલ એમ. શાહ  
 ૧૧૧. શ્રી રતિલાલ ઉજમશી શાહ  
 ૧૧૨. શ્રી ધર્મેન્દ્ર ચીમનલાલ ગાંધી  
 ૧૧૩. શ્રી શૈલેષ રમણીકલાલ શાહ  
 ૧૧૪. શ્રી અનંતરાય જયંતિલાલ ધામી  
 ૧૧૫. શ્રી મનસુખલાલ બાબુલાલ શાહ  
 ૧૧૬. શ્રી જયંતિલાલ ચીમનલાલ શાહ  
 ૧૧૭. શ્રી જયંતિલાલ અમીચંદ શાહ  
 ૧૧૮. શ્રી જયંતિલાલ ગંભીરદાસ શાહ  
 ૧૧૯. શ્રી પ્રવીણચંદ્ર ચીમનલાલ વોરા  
 ૧૨૦. શ્રી અનિલકુમાર મણીલાલ દોશી  
 ૧૨૧. શ્રી અનિલકુમાર સી. શાહ  
 ૧૨૨. શ્રી જયંતિલાલ એમ. શાહ  
 ૧૨૩. શ્રી કાંતિલાલ મણિલાલ શાહ  
 ૧૨૪. શ્રી ખાંતિલાલ લાલચંદ  
 ૧૨૫. શ્રી નવનીતલાલ ખીમચંદ ડગલી H.U.F.

૧૨૬. શ્રી શાંતિલાલ પોપટલાલ વોરા  
 ૧૨૭. શ્રી નવનીતરાય પોપટલાલ શાહ  
 ૧૨૮. એસ. જમનાદાસ એન્ડ કું.  
 ૧૨૯. શ્રી બિપીનભાઈ યુનીલાલ દિયોરા  
 ૧૩૦. શ્રી અનંતરાય જયંતિલાલ શાહ  
 ૧૩૧. શ્રી દામજી લાલજી શાહ  
 ૧૩૨. શ્રી દિનેશકુમાર નગીનદાસ મહેતા  
 ૧૩૩. શ્રી રાજેન્દ્ર જે. કુવાડિયા  
 ૧૩૪. શ્રી ભાલચંદ્ર જગજીવનદાસ શાહ  
 ૧૩૫. શ્રી જયપ્રકાશ શાંતિલાલ દેસાઈ  
 ૧૩૬. શ્રી જયંતિલાલ વિનયચંદ શેઠ  
 ૧૩૭. શ્રી હેમેન્દ્ર યુનીલાલ પારેખ  
 ૧૩૮. શ્રી સોમચંદ યુનીલાલ એન્ડ જીવીબેન ટ્રસ્ટ  
 ૧૩૯. શ્રી સોમચંદ યુનીલાલ એન્ડ જીવીબેન ટ્રસ્ટ  
 ૧૪૦. શ્રી શાંતિલાલ અંબાલાલ શાહ  
 ૧૪૧. શ્રી જયેશ રમણીકલાલ વસા  
 ૧૪૨. શ્રી અચરતમા એન્ડ તારાબેન વસા ટ્રસ્ટ  
 ૧૪૩. શ્રી ક્યારાલાલ યુનીલાલ શાહ  
 ૧૪૪. શ્રી હર્ષદભાઈ દીપચંદ શાહ  
 ૧૪૫. શ્રી પ્રવિણચંદ્ર દીપચંદ શાહ  
 ૧૪૬. શ્રી જમનાદાસ દીપચંદ શાહ  
 ૧૪૭. શ્રી ચંદ્રકાન્ત ડી. શાહ  
 ૧૪૮. શ્રી પ્રકાશભાઈ બાબુલાલ શાહ  
 ૧૪૯. શ્રી પ્રફુલભાઈ વીરજીભાઈ શાહ  
 ૧૫૦. શ્રી રાજેશભાઈ વીરજીભાઈ શાહ  
 ૧૫૧. શ્રી દેવેન્દ્રભાઈ કાંતિલાલ લવજી છેડા  
 ૧૫૨. શ્રી ટેકચંદ જેઠાલાલ શાહ  
 ૧૫૩. શ્રી લક્ષ્મીભાઈ એન્ડ કે. એન. નીશર ચેરીટેબલ ટ્રસ્ટ  
 ૧૫૪. શ્રી ભાઈલાલ મેઘજીભાઈ છેડા  
 ૧૫૫. શ્રી પરેશભાઈ વાડીલાલ શાહ  
 ૧૫૬. શ્રી મહેન્દ્ર ડુંગરશી સતરા  
 ૧૫૭. શ્રી મૂળજી ખેતશી નીશર  
 ૧૫૮. શ્રીમતી હીના ભરતભાઈ છેડા  
 ૧૫૯. શ્રી જગર વસંતલાલ શાહ  
 ૧૬૦. શ્રી મુકેશ મૂળજી ઉમરશી શાહ  
 ૧૬૧. શ્રી નટવરલાલ એસ. શાહ  
 ૧૬૨. શ્રી અમૃતલાલ મનુભાઈ જોગાણી  
 ૧૬૩. શ્રી સેવંતીલાલ છગનલાલ શાહ  
 ૧૬૪. શ્રી ઈન્દ્રજીતભાઈ સાહેબસિંગ નગરશેઠ

૧૬૫. શ્રી જે. કે. ફાઉન્ડેશન  
 ૧૬૬. શ્રીમતી શારદાબેન ઉત્તમભાઈ મહેતા  
 ૧૬૭. સ્વ. પુષ્પાબેન કુસુમચંદ ઝવેરી હ. ભરતભાઈ કુસુમચંદ ઝવેરી  
 ૧૬૮. શ્રી સુધીરભાઈ ઉત્તમલાલ મહેતા  
 ૧૬૯. શ્રી સમીરભાઈ ઉત્તમલાલ મહેતા  
 ૧૭૦. શ્રીમતી સપનાબેન સમીરભાઈ મહેતા  
 ૧૭૧. શ્રી દિનેશભાઈ નાનચંદ મોદી  
 ૧૭૨. શ્રી સુધીરભાઈ શાંતિલાલ શાહ  
 ૧૭૩. શ્રી સુરેશભાઈ ઉત્તમલાલ શાહ  
 ૧૭૪. શ્રી સુરેન્દ્રભાઈ માણેકલાલ શાહ  
 ૧૭૫. શ્રી પ્રદીપભાઈ જયંતિલાલ મહેતા  
 ૧૭૬. શ્રી પ્રવીણકુમાર મનસુખલાલ મહેતા  
 ૧૭૭. શ્રી વસંતભાઈ અંબાલાલ શાહ  
 ૧૭૮. શ્રીમતી જિજ્ઞાબેન સુનીતકુમાર દેસાઈ  
 ૧૭૯. શ્રીમતી વિનીતાબેન રાકેશકુમાર દેસાઈ  
 ૧૮૦. શ્રીમતી મંજુલાબેન સુમતીલાલ દેસાઈ  
 ૧૮૧. શ્રી લલીતભાઈ અંબાલાલ મહેતા  
 ૧૮૨. શ્રી હજારીમલ છોટાલાલ સોમાણી  
 ૧૮૩. શ્રી રાકેશકુમાર સુમતિલાલ દેસાઈ  
 ૧૮૪. શ્રી સુમતિલાલ મણીલાલ દેસાઈ  
 ૧૮૫. શ્રી વિરાટકુમાર સુમતિલાલ દેસાઈ  
 ૧૮૬. શ્રી કીર્તિલાલ ચીમનલાલ મહેતા  
 ૧૮૭. શ્રીમતી મધુબેન કીર્તિલાલ મહેતા  
 ૧૮૮. શ્રી પરેશકુમાર કીર્તિલાલ મહેતા  
 ૧૮૯. શ્રીમતી ગીતાબેન પરેશકુમાર મહેતા  
 ૧૯૦. શ્રી અજયકુમાર કીર્તિલાલ મહેતા  
 ૧૯૧. શ્રીમતી સોનલબેન અજયકુમાર મહેતા  
 ૧૯૨. શ્રી ભુષમલ મણીલાલ દેસાઈ  
 ૧૯૩. શ્રીમતી મીનાબેન ભુષમલ દેસાઈ  
 ૧૯૪. શ્રી નિતેષકુમાર હરીલાલ દેસાઈ  
 ૧૯૫. શ્રીમતી રચનાબેન નિતેષકુમાર દેસાઈ  
 ૧૯૬. શ્રી મહેન્દ્રકુમાર મણીલાલ દેસાઈ  
 ૧૯૭. શ્રીમતી હંસાબેન મહેન્દ્રકુમાર દેસાઈ  
 ૧૯૮. શ્રી મુલેશ હરીલાલ દેસાઈ  
 ૧૯૯. શ્રીમતી અલકાબેન સુનિલકુમાર મહેતા  
 ૨૦૦. શ્રી રોહિતકુમાર હજારીમલ સોમાણી  
 ૨૦૧. શ્રીમતી પુનમબેન રોહિતકુમાર સોમાણી  
 ૨૦૨. શ્રી સમીરભાઈ હજારીમલ સોમાણી  
 ૨૦૩. શ્રીમતી હેતલબેન સમીરભાઈ સોમાણી

૨૦૪. શ્રી જગદીશ હજારીમલ સોમાણી  
 ૨૦૫. શ્રીમતી સંગીતાબેન જગદીશભાઈ સોમાણી  
 ૨૦૬. શ્રીમતી તરૂલતાબેન લલીતભાઈ મહેતા  
 ૨૦૭. શ્રી કમલેશ અંબાલાલ મહેતા  
 ૨૦૮. શ્રીમતી બેલાબેન કમલેશકુમાર મહેતા  
 ૨૦૯. શ્રી સુનીલભાઈ અંબાલાલ મહેતા  
 ૨૧૦. શ્રીમતી પ્રતિમાબેન કુમારપાળ દેસાઈ  
 ૨૧૧. શ્રી કુમારપાળ બાલાભાઈ દેસાઈ  
 ૨૧૨. શ્રી નિરંજન હિમતલાલ શાહ  
 ૨૧૩. શ્રી ધીરજલાલ વરજીવનદાસ શાહ  
 ૨૧૪. શ્રી બાબુલાલ ચંદુલાલ શાહ  
 ૨૧૫. શ્રી ધરમચંદ લખમીચંદભાઈ શાહ  
 ૨૧૬. શ્રી સુનીતકુમાર સુમતિલાલ દેસાઈ  
 ૨૧૭. શ્રી મંજુલાબેન હજારીમલ સોમાણી  
 ૨૧૮. શ્રી સેવંતીલાલ છોટાલાલ શાહ  
 ૨૧૯. શ્રી નગીનચંદ કપુરચંદ ફાઉન્ડેશન ટ્રસ્ટ  
 ૨૨૦. શ્રી સુરેશભાઈ રતિલાલ શાહ  
 ૨૨૧. શ્રી અજય ધનવંતભાઈ શાહ  
 ૨૨૨. શ્રી અપૂર્વ ફાઉન્ડેશન  
 ૨૨૩. શ્રી દુષ્યંતભાઈ શાંતિલાલ શાહ  
 ૨૨૪. શ્રીમતિ નયનાબેન દુષ્યંતભાઈ શાહ  
 ૨૨૫. શ્રી હરેશ જયસુખલાલ શાહ  
 ૨૨૬. સ્વ. રજનીકાંત પોપટલાલ મહેતા  
 ૨૨૭. શ્રી પ્રાણલાલ મનસુખલાલ પરીખ  
 ૨૨૮. શ્રી ભરત ભાવચંદ મહેતા ચે. ટ્રસ્ટ  
 ૨૨૯. શ્રી મનમોહનભાઈ એફ. તંબોલી  
 ૨૩૦. શ્રી જયંતિલાલ અમરચંદ પારેખ  
 ૨૩૧. શ્રી બેસ્ટ એક્સપોર્ટ્સ સેન્ટર પ્રા.લિ.  
 ૨૩૨. શ્રી જયવંતલાલ સવચંદ વોરા  
 ૨૩૩. શ્રી સાયરસ કેપીટલ સર્વિસીઝ પ્રા.લિ.  
 ૨૩૪. શ્રી અરૂણ બાબુલાલ શાહ  
 ૨૩૫. શ્રી ધારા સ્ટેશનરી પ્રા.લિ.  
 ૨૩૬. શ્રી ધીરજલાલ દીપચંદ શાહ  
 ૨૩૭. શ્રી વિજેન્દ્ર સુમતિલાલ પટ્ટણી  
 ૨૩૮. મે. શાહ ઈન્ડસ્ટ્રીયલ એન્ડ ટ્રેડ સેન્ટર  
 ૨૩૯. શ્રી ચંપકલાલ ગિરધરલાલ વોરા  
 ૨૪૦. શ્રી મૂગેશ દલસુખભાઈ દેસાઈ  
 ૨૪૧. શ્રી મહેન્દ્રભાઈ અંબાલાલ શાહ  
 ૨૪૨. શ્રી ચંદુલાલ કેશવલાલ શાહ  
 ૨૪૩. શ્રી જયંતીલાલ ખીમચંદ શાહ  
 ૨૪૪. શ્રી પ્રશાંત બીપીનચંદ શાહ

- કન્યા છાત્રાલય**  
**આદ્યસંસ્થાપકોની નામાવલિ**
- મે. પૂજાભાઈ દીપચંદ
  - મે. વીરચંદ પાનાચંદ
  - સ્વ. વર્ધમાન જેઠાભાઈ
  - લેડી મણિભાઈ શાંતિલાલ આશકરજી
  - સ્વ. નરોત્તમદાસ હેમચંદ અમરચંદ
  - શ્રી ભીખાભાઈ ભુદરદાસ કોઠારી
  - શ્રીમતી તારાબેન જીવજીલાલ પરીખ
  - મે. નાણાવટી કેમિલી ચેરીટી ફંડ
  - શ્રીમતી અંબાબેન મગનલાલ શાહ
  - શ્રીમતી કાંતાબેન કક્કલાભાઈ વકીલ
  - શ્રીમતી જાસુદેબેન મણિલાલ ઝવેરી
  - શ્રી પ્રાણજીવનદાસ ગુલાબદાસ
  - શ્રીમતી સરોજબેન રતિલાલ નાણાવટી
  - શ્રીમતી હીરાબેન મણિલાલ નાણાવટી
  - મે. કેશવલાલ પ્રેમચંદ મોદી
  - શ્રીમતી લીલાવતી પોપટલાલ શાહ
  - સ્વ. નરોત્તમદાસ જગજીવનદાસ
  - શ્રી પદમશી પ્રેમજી
  - સ્વ. ચંદનબેન મોતીચંદ કાપડિયા
  - શ્રી જગજીવનદાસ રાજારામ
  - શ્રીમતી શક્તિબેન જમનાદાસ ઝવેરી
  - શ્રીમતી રંભાબેન હરજીવનદાસ શાહ
  - શ્રી ખીમજીભાઈ ભુજપુરિયા ટ્રસ્ટ ફંડ
  - શ્રી ભરતકુમાર ચંદુલાલ શાહ
  - શ્રી ભાસ્કર વિક્રલદાસ શાહ
  - શ્રીમતી ચંદ્રકાન્તાબેન મોહનલાલ શાહ
  - શ્રીમતી લીલાવતી રતિલાલ કોઠારી
  - શ્રીમતી કંચનબેન જગજીવન શાહ
  - શ્રી રમણલાલ નગીનદાસ શાહ ચે. ટ્રસ્ટ
  - શ્રીમતી નર્મદાબેન જમનાદાસ વોરા ટ્રસ્ટ
  - શ્રીમતી વસુમતીબેન સેવંતીલાલ શાહ
  - શ્રી અનિલકુમાર જગજીવન શાહ
  - શ્રી વીરેન્દ્રકુમાર જગજીવન શાહ
  - શ્રીમતી કુસુમબેન જયંતિલાલ શાહ
  - શ્રીમતી ગજરાબેન મૂળચંદ શાહ
  - શ્રીમતી તારાબેન રસિકલાલ શાહ
  - શ્રીમતી સીતાબેન શાંતિલાલ દલાલ
  - શ્રીમતી નર્મદાબેન માણેકલાલ વસા



૩૯. શ્રીમતી અચરતબેન ઝવેરચંદ વસા	૩૭. શ્રીમતી ઉજમબેન સાકરચંદ વસા	૧૧૧. શ્રીમતી વિજયાબેન મહિપતરાય શાહ
૪૦. શ્રીમતી રસિલાબેન ચીનુભાઈ શાહ	૩૮. શ્રી પ્રભાબેન વસંતરાય સેજપાલ	૧૧૨. શ્રી વીરકુમાર છોટાલાલ શાહ
૪૧. શ્રીમતી ગુલાબબેન હરિભાઈ શાહ	૩૯. શ્રી ચંદુલાલ લલ્લુભાઈ ફાઉ. ટ્રસ્ટ	૧૧૩. ડૉ. અમુલપ નગીનદાસ શાહ
૪૨. શ્રીમતી કુસુમબેન દલપતભાઈ	૪૦. શ્રીમતી ગુલાબબેન મણિલાલ શાહ	૧૧૪. શ્રી ધીરજલાલ કેશવજી દોશી
૪૩. શ્રીમતી મોતીબેન હિમતલાલ કોઠારી	૪૧. શ્રીમતી પદ્માબેન શ્રેયાંસરાજ શાહ	૧૧૫. શ્રી ભીખાલાલ મોહનલાલ દોશી
૪૪. શ્રીમતી પ્રભાવતી ઈન્દુલાલ મહેતા	૪૨. શ્રીમતી અસુબેન શાંતિલાલ કાનજી ગડા	૧૧૬. શ્રીમતી રશ્મિબેન કિરીટકુમાર શાહ
૪૫. શ્રીમતી વિમળાબેન શાંતિલાલ શાહ	૪૩. શ્રીમતી નીલાબેન સારાભાઈ ઝવેરી	૧૧૭. શ્રીમતી શાંતાબેન જીવનલાલ લાખાણી
૪૬. શ્રીમતી પુષ્પાબેન કાંતિલાલ વોરા (કે. લાલ)	૪૪. શ્રી કાનજી વાડીલાલના સ્મરણાર્થે હ. શ્રી શારદાબેન	૧૧૮. શ્રી ચંદ્રકાંત જીવનલાલ લાખાણી
૪૭. શ્રીમતી શાંતાબેન જૈસિંગલાલ લલ્લુભાઈ	૪૫. શ્રીમતી કમળાબેન પ્રેમચંદ શાહ	૧૧૯. શ્રીમતી મધુબેન શાંતિલાલ શાહ
૪૮. શ્રીમતી કલાવતી નટવરલાલ યુનીલાલ ભણશાલી	૪૬. શ્રીમતી પ્રમીલાબેન શાંતિલાલ શાહ	૧૨૦. શ્રી ધીરેન રમણલાલ શાહ
૪૯. સ્વ. ચંપાબેન કુંવરજી છેડા	૪૭. શ્રીમતી વિમળાબેન રસિકલાલ મહેતા	૧૨૧. શ્રી બિપિન સી. કોઠારી
૫૦. શ્રી પુષ્પાબેન મનસુખલાલ ધનજી વોરા ચેરિટેબલ ટ્રસ્ટ	૪૮. શ્રીમતી ગુણિયલબેન મુગટલાલ શાહ	૧૨૨. શ્રીમતી રેખાબેન શાંતિલાલ વડાલિયા
૫૧. શ્રીમતી ઈલાબેન શાંતિલાલ ટોલીઆ	૪૯. શ્રીમતી લીલાવતી લીલાચંદ શાહ	૧૨૩. અ.સૌ. મંગળાબેન ત્રિકમલાલ શાહ
૫૨. શ્રીમતી કોકિલાબેન નવીનચંદ મહેતા	૫૦. શ્રીમતી જ્યોતિબેન પ્રમોદભાઈ શાહ	૧૨૪. શ્રી ચીનુભાઈ સુર્યકાન્ત દોશી
૫૩. શ્રીમતી મંગળાબેન અમૃતલાલ મણિયાર	૫૧. શ્રીમતી પોલોમીબેન પ્રકાશભાઈ શાહ	૧૨૫. શ્રીમતી પ્રભાવતી રતિલાલ મહેતા
૫૪. શ્રીમતી પ્રભાવતી બાબુલાલ ભણશાલી	૫૨. શ્રીમતી સવિતાબેન બાબુલાલ શાહ	૧૨૬. શ્રી જનક જે. ભણશાલી
૫૫. શ્રી રાજેન્દ્ર મોતીલાલ કોઠારી	૫૩. સ્વ. હંસાબેન મનસુખલાલ શાહના સ્મરણાર્થે હ. મનસુખલાલ કલ્યાણજી શાહ	૧૨૭. શ્રી હસમુખરાય કેશવજી દોશી
૫૬. શ્રીમતી રીટાબેન હરસુખલાલ ભણશાલી	૫૪. શ્રી પરેશ સંજય અમીચંદ જીવણલાલ વોરા ચેરિટેબલ ટ્રસ્ટ	૧૨૮. શ્રીમતી ચિત્રલેખા પ્રમોદભાઈ શાહ
૫૭. શ્રીમતી નિર્મળા શશિકાન્ત ગાંધી	૫૫. શ્રીમતી શાંતાબેન છોટાલાલ દોશી	૧૨૯. શ્રી દલીચંદ પરસોત્તમદાસ શાહ (વિકલ્પ)
૫૮. શ્રીમતી કોકિલા ચંદ્રકાન્ત ગાંધી	૫૬. શ્રીમતી પ્રભાવતી જાદવજી મહેતા	૧૩૦. શ્રીમતી ઈન્દુમતી કિશોરચંદ ગાંધી (વિકલ્પ)
૫૯. શ્રીમતી રતિકાન્તા મદનલાલ શાહ	૫૭. સ્વ. પ્રભાવતી નાનચંદ મહેતાના સ્મરણાર્થે, હ. સોનલબેન	૧૩૧. શ્રી મોહનલાલ તારાચંદ શાહ
૬૦. શ્રી સુધાબેન છોટાલાલ શાહ	૫૮. શ્રી નરોત્તમદાસ જીવણભાઈ વોરા ચેરિટેબલ ટ્રસ્ટ	૧૩૨. શ્રીમતી મંગળાબેન મોહનલાલ શાહ પબ્લિક ચેરિટેબલ ટ્રસ્ટ
૬૧. શ્રી રાજેન્દ્ર કુંદનલાલ ઝવેરી	૫૯. શ્રીમતી પ્રફુલ્લાબેન હિમતલાલ ગાંધી	૧૩૩. શ્રી બિપીનચંદ નરોત્તમદોશી (વિકલ્પ)
૬૨. શ્રી મણિલાલ યુનીલાલ ભણશાલી	૬૦. શ્રીમતી આરતીબેન વિનોદભાઈ વસા	૧૩૪. ડૉ. આશિત હસમુખભાઈ શાહ
૬૩. શ્રીમતી સમજુબેન ગિરધરલાલ વોરા	૬૦૧. શ્રીમતી ઈન્દિરાબેન અરવિંદભાઈ શાહ	૧૩૫. શ્રીમતી હિરાલક્ષ્મી પરમાનંદ દોશી (વિકલ્પ)
૬૪. શ્રીમતી સૂરજબેન ચતુરભાઈ શાહ	૬૦૨. શ્રીમતી મનોરમાબેન વસંતલાલ શેઠ	૧૩૬. શ્રી ચીમનલાલ મગનલાલ શેઠ (વિકલ્પ)
૬૫. શ્રીમતી મૂળીબેન અમૃતલાલ દોશી	૬૦૩. શ્રી મહીપતરાય ગુણવંતલાલ શાહ	૧૩૭. શ્રી દલીચંદ માણેકલાલ દોશી
૬૬. શ્રીમતી ધનભાઈ રાયચંદ ઝવેરી	૬૦૪. શ્રીમતી હીનાબેન કીર્તિકુમાર વોરા	૧૩૮. શ્રી હરિલાલ ગિરધરલાલ શેઠ ચે. ટ્રસ્ટ
૬૭. શ્રીમતી અરવિંદાબેન રમણિકલાલ શાહ	૬૦૫. શ્રીમતી કંચનબેન પેતશીભાઈ મહેતા ચેરિટેબલ ટ્રસ્ટ	૧૩૯. શ્રી ત્રંબકલાલ એમ. શાહ પરિવાર વતી હ. શ્રી કીર્તિકાન્ત ત્રંબકલાલ શાહ
૬૮. શ્રીમતી પ્રભાબેન હરિલાલ શાહ	૬૦૬. શ્રીમતી મંજુલાબેન જયસુખલાલ વોરા (વિકલ્પ)	૧૪૦. શ્રીમતિ અનિતા સુધીરભાઈ મહેતા
૬૯. ડૉ. ચંદુલાલ નહાલચંદ શાહ	૬૦૭. શ્રીમતી ગજરાબેન મણિલાલ (વિકલ્પ)	૧૪૧. ડૉ. આશાબેન ધર્મેન્દ્ર ગાંધી
૭૦. શ્રી ચીમનલાલ નહાલચંદ શાહ	૬૦૮. શ્રીમતી જશુમતી ચીમનલાલ વડાલિયા	૧૪૨. શ્રી વિજયકુમાર ધીરજલાલ દોશી
૭૧. શ્રીમતી ચંદ્રિકાબેન રશ્મિકાંત ગારડી	૬૦૯. ડૉ. જી. આર. જાપરિયા	૧૪૩. ડૉ. ચીમનલાલ અમૃતલાલ શાહ
૭૨. શ્રીમતી સુરેખાબેન હસમુખભાઈ ગારડી	૬૧૦. શ્રી મહેન્દ્ર ચીમનલાલ કોઠારી	૧૪૪. શ્રી તારાલક્ષ્મી ચીમનલાલ શાહ
૭૩. શ્રીમતી હીરાલક્ષ્મી લીલાધર મહેતા		૧૪૫. શ્રીમતી હંસાબેન જયંતભાઈ શાહ
૭૪. શ્રીમતી અનુપમા કાંતિલાલ કાપડિયા		૧૪૬. શ્રીમતી વિમલાબેન વ્રજલાલ બગડિયા
૭૫. સ્વ. માનકોરબેન ખેમચંદ કાપડિયા		
૭૬. શ્રી પ્રાણલાલ કુંલચંદ વોરા		

૧૪૭. ડૉ. વ્રજલાલ નરસીદાસ બગડિયા	૧૮૪. શ્રીમતી લક્ષ્મીબાઈ એન્ડ કે. એમ. નિશર ચે. ટ્રસ્ટ	૯. શ્રી હિમતલાલ શાંતિલાલ ગાંધી
૧૪૮. મે. શોભા એડવોકેટઈર્સીંગ	૧૮૫. શ્રી મૂળજી પેતશી નિશર	૧૦. શ્રી જીતેન્દ્ર ભોગીલાલ ઝવેરી
૧૪૯. સ્વ. ગજરાબેન ચીમનલાલ કોઠારી	૧૮૬. શ્રીમતી મીરા મહેન્દ્ર સતરા	૧૧. શેઠ મણીલાલ દલપતભાઈ ચે. ટ્રસ્ટ
૧૫૦. શ્રીમતી વિનોદીની નવિનચંદ્ર કોઠારી	૧૮૭. શ્રી જયેશ વીરજી શાહ	૧૨. શ્રી રમણલાલ ડાહ્યાલાલ શાહ
૧૫૧. ડૉ. કે. કે. કાપડિયા	૧૮૮. શ્રીમતી અનસૂયાબેન ભરતભાઈ દલાલ	૧૩. શ્રી સુકેતુ જયંતિલાલ શાહ
૧૫૨. શ્રી હીતેન્દ્ર ત્રિભોવનદાસ શાહ	૧૮૯. શ્રીમતી યોતી દુધંત વોરા	૧૪. શ્રી અશોક છગનલાલ શાહ
૧૫૩. શ્રી રેખા દિનેશકુમાર મહેતા	૧૯૦. ડૉ. મીના મનીષ વોરા	૧૫. શ્રી કાંતિલાલ મોહનલાલ ઝવેરી
૧૫૪. શ્રીમતી મીના દિનેશચંદ્ર કુવાડિયા	૧૯૧. શ્રીમતી મીના અમીત વોરા	૧૬. શ્રી અશ્વિન એન. શાહ
૧૫૫. શ્રીમતી નયના રાજેન્દ્ર કુવાડિયા	૧૯૨. શ્રીમતી દીપીકા રાજીવરત્ન વોરા	૧૭. મે. ભગુભાઈ એન્ડ બ્રધર્સ
૧૫૬. શ્રીમતી કુંલકુંવર જયચંદ વસા ફેમીલી ચે. ટ્ર.	૧૯૩. શ્રીમતી સરલા નીતીન વોરા	૧૮. શ્રી સુરેશકુમાર ચીમનલાલ વોરા
૧૫૭. શ્રી અશ્વિનકુમાર પદ્મકાંત શાહ	૧૯૪. શ્રીમતી વર્ષાબેન ભરતભાઈ શાહ	૧૯. શ્રી મૂળરાજ સુખરાજ શાહ
૧૫૮. શ્રીમતી કોકિલા વિપીનભાઈ શાહ	૧૯૫. શ્રી એસ. એસ. એન્ડ હીમા ફાઉન્ડેશન	૨૦. શ્રી રસિકલાલ ધરમચંદ મહેતા
૧૫૯. શ્રી દલપતભાઈ મગનભાઈ શારદાભુવન	૧૯૬. શ્રી નલીનીબેન સુરેન્દ્રભાઈ ચે. ટ્રસ્ટ	૨૧. શ્રી ડી. એમ. વોરા
૧૬૦. શ્રીમતી ઉષા હેમેન્દ્ર પારેખ	૧૯૭. સ્વ. વીરબાળાબેન સવાઈલાલ શાહ હ. શ્રી સવાઈલાલ કેશવલાલ શાહ	૨૨. શ્રી રસિકલાલ મોહનલાલ પત્રાવાલા
૧૬૧. શ્રી સોમચંદ યુનીલાલ એન્ડ જીવીબેન ટ્રસ્ટ	૧૯૮. શ્રીમતી ભદ્રાબેન રસિકલાલ દક્ષતરી	૨૩. શ્રીમતી તારાબેન લલ્લુચંદ
૧૬૨. શ્રીમતી જ્યોત્સ્નાબેન વિમળભાઈ નગરશેઠ	૧૯૯. શ્રીમતી મીના દીનેશભાઈ મોદી	૨૪. શ્રી ચંદુલાલ ભીખાભાઈ સતીઆ
૧૬૩. શ્રીમતી પન્નાબેન સારાભાઈ નગરશેઠ	૨૦૦. શ્રીમતી મંજુલા રાજેન્દ્રકુમાર શાહ	૨૫. શ્રી કેલાસચંદ હીરાલાલ
૧૬૪. શ્રીમતી બીના આર. સંઘવી	૨૦૧. શ્રીમતી નીરૂ તરૂણ શાહ	૨૬. શ્રી પ્રમોદકુમાર ભોગીલાલ વપારિયા
૧૬૫. શ્રીમતી પારૂલ એચ. સંઘવી	૨૦૨. શ્રી ગિરીશભાઈ હર્ષદરાય શાહ	૨૭. શ્રી નગીનદાસ મૂળચંદ શાહ
૧૬૬. શ્રીમતી હંસા સી. સંઘવી	૨૦૩. શ્રીમતી કેતકીબેન ધીરજલાલ શાહ	૨૮. શ્રી ભોગીલાલ છોટાલાલ સુતરિયા ચે. ટ્ર.
૧૬૭. શ્રીમતી નીલા વિનોદજી. વસા ફાઉન્ડેશન	૨૦૪. શ્રી સુરેશભાઈ રતિલાલ શેઠ	૨૯. શ્રી રસિકલાલ સરેયા
૧૬૮. ડૉ. રતિલાલ વાડીલાલ શાહ	૨૦૫. શ્રીમતી મધુબેન હીરાલાલ મહેતા	૩૦. શ્રી ડાહ્યાભાઈ કકલચંદ શાહ
૧૬૯. શેઠ ઝવેરચંદ જુઠાભાઈ વસા મેમોરિયલ ટ્રસ્ટ	૨૦૬. શ્રી ચીમનલાલ હરીલાલ	૩૧. શ્રી જશવંતલાલ બબલદાસ શાહ
૧૭૦. મે. પી ચંદ્ર ટ્રેડીંગ કું.	૨૦૭. શ્રી જવાહરલાલ મોતીલાલ	૩૨. શ્રી હીરાલાલ પ્રાણલાલ શાહ
૧૭૧. શ્રીમતી નયના મહેન્દ્ર ઝવેરી	૨૦૮. શ્રીમતી પુષ્પાબેન વસંતલાલ દોશી	૩૩. શ્રી મનહરલાલ અમૃતલાલ સંઘવી
૧૭૨. શ્રી રોહિત ચંદ્રકાંત વકીલ	૨૦૯. શ્રી અનિલ શાંતિલાલ ગાંધી	૩૪. શ્રી તલકચંદ દામોદરદાસ શાહ
૧૭૩. શ્રીમતી રીટાબેન મહેન્દ્રકુમાર શાહ	૨૧૦. શ્રી વનિતાબેન ધીરજલાલ શાહ	૩૫. શ્રી અમૃતલાલ જેચંદભાઈ દોશી
૧૭૪. શ્રીમતી ચંદ્રીકા માણેકભાઈ શાહ	૨૧૧. સ્વ. અજીતભાઈ શાંતિલાલ ગાંધી હ. શ્રી રોકેશભાઈ અજીતભાઈ ગાંધી	૩૬. શ્રીમતી પ્રભાવતી નેમીદાસ શાહ
૧૭૫. શ્રીમતી કુમુદબેન વસંતભાઈ શાહ		૩૭. શ્રી બાલચંદ જી. દોશીના સ્મરણાર્થે
૧૭૬. શ્રી દીનેશ બી. દોશી		૩૮. ડૉ. લાલભાઈ સુખલાલ શાહના સ્મરણાર્થે હ. બિપીન લાલભાઈ શાહ
૧૭૭. શ્રીમતી ઈલા જતીન વસા		૩૯. શ્રી અરવિંદ આશારામ શાહ
૧૭૮. શ્રીમતી તનુમતી શિરીષ વસા		૪૦. શ્રી સોહનલાલ રૂપાજી સંઘવી
૧૭૯. શ્રી ઘાટકોપર એજ્યુકેશન સોસાયટી		૪૧. શ્રી કિશોર પુરણમલજી કોઠારી
૧૮૦. શ્રીમતી દક્ષા પ્રકાશ શાહ		૪૨. શ્રી સુભાષભાઈ પૂરણમલજી કોઠારી
૧૮૧. શ્રીમતી નર્મદાભાઈ ચેરીટી ટ્રસ્ટ		૪૩. શ્રી હસમુખ અંબાલાલ શાહ
૧૮૨. શ્રીમતી સરોજ ચંપકલાલ શાહ		૪૪. શ્રી જીવન અક્ષય ચે. ટ્રસ્ટ
૧૮૩. શ્રીમતી હીના ભરતભાઈ છેડા		૪૫. શ્રી રમણિકલાલ મગનલાલ શાહ
		૪૬. શ્રી નરેન્દ્ર સારાભાઈ હકીર્સીંગ
		૪૭. શ્રી સુરજબેન શાંતિલાલ ગાંધી
		૪૮. શ્રી પ્રફુલ્લ બાલચંદ શાહ



## શ્રી મહાવીર જૈન વિદ્યાલય

### વિવિધ પ્રકાશનો

	કિંમત રૂ.
૧) અધ્યાત્મકલ્પદ્રુમ આચાર્ય શ્રી મુનિસુંદરસૂરિવિરચિત વિવેચક : શ્રી મોતીચંદ ગિરધરલાલ કાપડીઆ	૫૦
૨) શ્રી આનંદધનજીનાં પદો (ભાગ ૧) વિવેચક : શ્રી મોતીચંદ ગિરધરલાલ કાપડીઆ	૫૦
૩) શ્રી આનંદધનજીનાં પદો (ભાગ ૨) વિવેચક : શ્રી મોતીચંદ ગિરધરલાલ કાપડીઆ	૫૦
૪) શ્રી આનંદધન ચોવીશી વિવેચક : શ્રી મોતીચંદ ગિરધરલાલ કાપડીઆ	૪૦
૫) શ્રી શાંતસુધારસ : શ્રી મહોપાધ્યાય શ્રી વિનયવિજયજી વિરચિત	૧૨૦
૬) પ્રશમરતિ : શ્રી ઉમાસ્વાતિ વાયક વિરચિત	૫૦
૭) જૈન દ્રષ્ટિએ કર્મ : વિવેચક : શ્રી મોતીચંદ ગિરધરલાલ કાપડીઆ	૩૦
૮) જૈન ગુર્જર કવિઓ (ભાગ ૧) સંગ્રાહક અને સંપાદક : શ્રી મોહનલાલ દલીચંદ દેસાઈ પુનઃ સંસ્કરણ : ડૉ. જયંત કોઠારી	૧૦૦
૯) જૈન ગુર્જર કવિઓ (ભાગ ૨) સંગ્રાહક અને સંપાદક : શ્રી મોહનલાલ દલીચંદ દેસાઈ પુનઃ સંસ્કરણ : ડૉ. જયંત કોઠારી	૭૫
૧૦) જૈન ગુર્જર કવિઓ (ભાગ ૩) સંગ્રાહક અને સંપાદક : શ્રી મોહનલાલ દલીચંદ દેસાઈ પુનઃ સંસ્કરણ : ડૉ. જયંત કોઠારી	૭૫
૧૧) જૈન ગુર્જર કવિઓ (ભાગ ૪) સંગ્રાહક અને સંપાદક : શ્રી મોહનલાલ દલીચંદ દેસાઈ પુનઃ સંસ્કરણ : ડૉ. જયંત કોઠારી	૮૦
૧૨) જૈન ગુર્જર કવિઓ (ભાગ ૫) સંગ્રાહક અને સંપાદક : શ્રી મોહનલાલ દલીચંદ દેસાઈ પુનઃ સંસ્કરણ : ડૉ. જયંત કોઠારી	૮૦
૧૩) જૈન ગુર્જર કવિઓ (ભાગ ૬) સંગ્રાહક અને સંપાદક : શ્રી મોહનલાલ દલીચંદ દેસાઈ પુનઃ સંસ્કરણ : ડૉ. જયંત કોઠારી	૧૧૦
૧૪) જૈન ગુર્જર કવિઓ (ભાગ ૭) સંગ્રાહક અને સંપાદક : શ્રી મોહનલાલ દલીચંદ દેસાઈ પુનઃ સંસ્કરણ : ડૉ. જયંત કોઠારી	૨૨૦
૧૫) જૈન ગુર્જર કવિઓ (ભાગ ૮) સંગ્રાહક અને સંપાદક : શ્રી મોહનલાલ દલીચંદ દેસાઈ પુનઃ સંસ્કરણ : ડૉ. જયંત કોઠારી	૧૬૦

૧૬) જૈન ગુર્જર કવિઓ (ભાગ ૯) સંગ્રાહક અને સંપાદક : શ્રી મોહનલાલ દલીચંદ દેસાઈ પુનઃ સંસ્કરણ : શ્રી જયંત કોઠારી	૧૬૦
૧૭) જૈન ગુર્જર કવિઓ (ભાગ ૧૦) સંગ્રાહક અને સંપાદક : શ્રી મોહનલાલ દલીચંદ દેસાઈ પુનઃ સંસ્કરણ : ડૉ. જયંત કોઠારી	૧૨૦
૧૮) મરણ સમાધિ : એક અધ્યયન ડો. અરૂણા મુકુન્દકુમાર લક્ષ્મી	૫૦
૧૯) શ્રી સામાયિક સૂત્ર : શ્રી મોહનલાલ દલીચંદ દેસાઈ	૨૫
૨૦) વિરલ વિદ્વત્પ્રતિભા અને મનુષ્યપ્રતિભા : સંપાદકો : લેખક : શ્રી મોહનલાલ દલીચંદ દેસાઈ ડૉ. જયંત કોઠારી, ડૉ. કાંતીભાઈ બી. શાહ	૬૦
૨૧) જૈન અને બૌદ્ધ મત : સંક્ષિપ્ત ઇતિહાસ અને સિદ્ધાંતો સંપાદક : ડૉ. કાન્તિભાઈ બી. શાહ	૨૦૦

### અન્ય ઉપયોગી પ્રકાશનો

૧) Kavyanushasana Kalikal Sarvagnya Hemchandracharya : Reedited by Dr. V. M. Kulkarni	૪૦
૨) The System of Indian Philosophy : Shri Virchand Raghavji Gandhi	૭૫
૩) સુવર્ણ મહોત્સવ ગ્રંથ (ભાગ ૧-૨)	૧૦૦
૪) New Documents of Jaina Painting : Dr. Moti Chandra & Dr. U. P. Shah	૨૫૦
૫) જૈન સાહિત્ય સમારોહ : (ગુચ્છ ૧) - પ્રથમ થી પાંચમો જૈન સાહિત્ય સમારોહ	૩૦
૬) જૈન સાહિત્ય સમારોહ : (ગુચ્છ ૨) - છઠ્ઠો અને સાતમો જૈન સાહિત્ય સમારોહ	૪૦
૭) જૈન સાહિત્ય સમારોહ : (ગુચ્છ ૩) - આઠમો, નવમો, દસમો, અગિયારમો, બારમો જૈન સાહિત્ય સમારોહ	૫૦
૮) જૈન સાહિત્ય સમારોહ : (ગુચ્છ ૪) - તેરમો જૈન સાહિત્ય સમારોહ	૫૦
૯) અમૃત મહોત્સવ સ્મૃતિ ગ્રંથ :	૭૫
૧૦) ઉપાધ્યાયજી વ યશોવિજયજી સ્વાધ્યાય ગ્રંથ સંપાદકો : પ્રદ્યુમ્ન વિજયજી, જયંત કોઠારી, ડૉ. કાંતીભાઈ બી. શાહ	૧૫૦
૧૧) મધ્યકાલીન ગુજરાતી જૈન સાહિત્ય સંપાદકો : જયંતભાઈ કોઠારી, ડૉ. કાંતીભાઈ બી. શાહ	૧૨૦
૧૨) એક અભિવાદન : ઓચ્છવ, એક ગોષ્ઠિ સંપાદક : ડૉ. કાન્તિભાઈ બી. શાહ	૬૦

### પૂ. મુનિશ્રી નંદિઘોષ વિજયજી પ્રકાશન

૧) જૈન દર્શન : વૈજ્ઞાનિક દ્રષ્ટિએ : ગુજરાતી આવૃત્તિ	૪૦
૨) Jainism : Through Science - English & Hindi Edition	૬૦

### પ્રાપ્તિ સ્થાન

૧) શ્રી મહાવીર જૈન વિદ્યાલય	ઓગસ્ટ કાંતિ માર્ગ, મુંબઈ - ૪૦૦ ૦૩૬.
૨) શ્રી મહાવીર જૈન વિદ્યાલય	બસ સ્ટેન્ડ પાસે, પાલડી, અમદાવાદ - ૩૮૦ ૦૦૬.

(પેકિંગ અને પોસ્ટેજ ચાર્જ અલગ)



## જૈન આગમ ગ્રંથમાલા

ગ્રંથાંક	ગ્રંથનાંક	ગ્રંથનાંક	કિંમત રૂ
ગ્રંથાંક ૧		નંદિસુતં અણુઓગદ્વારાઈ સંપાદક : પુણ્યવિજયો મુનિ	૪૦
ગ્રંથાંક ૨	(૧)	આચારંગસુતં : સંપાદક : જમ્બૂવિજયો મુનિ	૪૦
ગ્રંથાંક ૨	(૨)	સૂચ્યગડંગસુતં : સંપાદક : જમ્બૂવિજયો મુનિ	૪૦
ગ્રંથાંક ૩		ઠાણાંગસુતં : સમવાયાંગસુતં : સંપાદક : જમ્બૂવિજયો મુનિ	૧૨૦
ગ્રંથાંક ૪	(૧)	વિયાહપણ્ણત્તિસુતં : ભાગ : ૧ સંપાદક : પં. બેચરદાસ જીવરાજ દોશી	૪૦
ગ્રંથાંક ૪	(૨)	વિયાહપણ્ણત્તિસુતં : ભાગ : ૨ સંપાદક : પં. બેચરદાસ જીવરાજ દોશી	૪૦
ગ્રંથાંક ૪	(૩)	વિયાહપણ્ણત્તિસુતં : ભાગ : ૩ સંપાદક : પં. બેચરદાસ જીવરાજ દોશી	૫૦
ગ્રંથાંક ૯	(૧)	પણ્ણવણ્ણાસુતં : ભાગ : ૧ સંપાદક : પૂણ્યવિજયો મુનિ	૩૦
ગ્રંથાંક ૯	(૨)	પણ્ણવણ્ણાસુતં : ભાગ : ૨ સંપાદક : પૂણ્યવિજયો મુનિ	૩૦
ગ્રંથાંક ૧૫		દસવૈયાલિયસુતં, ઉત્તરાજ્ઞયણ્ણાઈ, આવસ્સયસુતં ચ: સંપાદક : પૂણ્યવિજયો મુનિ	૫૦
ગ્રંથાંક ૧૭	(૧)	પઙ્ગણયસુત્તાઈ : ભાગ ૧ : સંપાદક : પૂણ્યવિજયો મુનિ	૮૦
ગ્રંથાંક ૧૭	(૨)	પઙ્ગણયસુત્તાઈ : ભાગ ૨ : સંપાદક : પૂણ્યવિજયો મુનિ	૮૦
ગ્રંથાંક ૧૭	(૩)	પઙ્ગણયસુત્તાઈ : ભાગ ૩ : સંપાદક : પૂણ્યવિજયો મુનિ	૬૦
ગ્રંથાંક ૫		ણાયાઘમ્મકહાઓ : સંપાદક : જમ્બૂવિજયો મુનિ	૧૨૫
ગ્રંથાંક ૧૮(૧)		અનુયોગ દ્વાર સૂત્રમ્ - પ્રથમો વિભાગ : સંપાદક : જમ્બૂવિજયો મુનિ	૪૫૦
ગ્રંથાંક ૧૮(૨)		અનુયોગ દ્વાર સૂત્રમ્ - દ્વિતીયો વિભાગ : સંપાદક : જમ્બૂવિજયો મુનિ	૪૫૦
ગ્રંથાંક ૧૯(૧)		શ્રી સ્થાનાઙ્ગ સૂત્રમ્ - પ્રથમો વિભાગ : સંપાદક : જમ્બૂવિજયો મુનિ	૫૫૦

-: પ્રાપ્તિ સ્થાન :-

- ૧) શ્રી મહાવીર જૈન વિદ્યાલય ઓગસ્ટ ક્રાંતિ માર્ગ, મુંબઈ - ૪૦૦ ૦૩૬.
- ૨) શ્રી મહાવીર જૈન વિદ્યાલય બસ સ્ટેન્ડ પાસે, પાલડી, અમદાવાદ - ૩૮૦ ૦૦૬.  
(પેકિંગ અને પોસ્ટેજ ચાર્જ અલગ)

## (ટાઈટલ-૨ થી ચાલુ)

## આશ્રયદાતાઓ (પેટ્રોન)ની નામાવલિ

૧. મે. હેમચંદ અમરચંદ	૪૩. શ્રી તારાબેન જીવજીવાલ પરીખ	૮૫. શ્રી દિનેશચંદ હીમચંદ શાહ *
૨. શ્રી દેવકરજી મૂળજી	૪૪. મે. ભાઈચંદ અમુલખ	૮૬. શ્રી ભોગીલાલ લેહેરચંદ *
૩. શ્રી મોતીલાલ મૂળજી	૪૫. મે. ફૂલચંદ એન્ડ સન્સ	૮૭. ડૉ. કાન્તીલાલ છોટાલાલ દલાલ
૪. શ્રી કલ્યાણજી ખુશાલ	૪૬. શ્રી હીરાલાલ ભોગીલાલ શાહ	૮૮. શ્રી ભવાનજી નરસી *
૫. શ્રી હીરાલાલ અમૃતલાલ મોદી	૪૭. મે. ચીમનલાલ જે. દલાલ એન્ડ કું.	૮૯. શ્રી કનૈયાલાલ સોભાગચંદ પરીખ
૬. શ્રી સારાભાઈ મગનલાલ મોદી	૪૮. મે. જાદવજી નરસીદાસની કું.	૯૦. શ્રી નાનકચંદ રીખવચંદ
૭. શ્રી હીરાલાલ બકોરદાસ	૪૯. શ્રી ગિરધરલાલ દીપચંદ મહેતા	૯૧. મે. સેવંતિલાલ કાન્તિલાલ એન્ડ કું.
૮. શ્રી ઓતમચંદ રણછોડદાસ	૫૦. શ્રી ભોગીલાલ મગનલાલ શાહ	૯૨. શ્રી ભાણજીભાઈ ધરમશીભાઈ શાપરીઆ
૯. શ્રી વાડીલાલ સારાભાઈ	૫૧. મે. વાડીલાલ ચત્રભૂજ ગાંધી	૯૩. શ્રી કસ્તુરભાઈ લાલભાઈ ચેરીટી ટ્રસ્ટ
૧૦. શ્રી પાનાચંદ માવજીભાઈ	૫૨. ડૉ. મોહનલાલ હેમચંદ શાહ	૯૪. ડૉ. વીરચંદ મગનલાલ શાહ *
૧૧. શ્રી મેઘજીભાઈ સોજપાલ	૫૩. મે. કેશવલાલ વજેચંદ શાહ	૯૫. શ્રી નાનચંદ જુઠાભાઈ મહેતા
૧૨. મે. રામચંદ મોતીચંદ ઝવેરી	૫૪. મે. છગનલાલ કસ્તુરચંદ	૯૬. શ્રી ચીમનલાલ મોતીલાલ પરીખ
૧૩. શ્રી કકલદાસ ભુદરદાસ વકીલ	૫૫. શ્રી દિવાળીબેન પરીખ ટ્રસ્ટ *	૯૭. શ્રી હરિલાલ રવચંદ શાહ
૧૪. શ્રી નગીનચંદ કપુરચંદ ઝવેરી	૫૬. શ્રી કપુરચંદ નેમચંદ મહેતા *	૯૮. શ્રી ભાલચંદ ગાંડાલાલ દોશી
૧૫. શ્રી મોતીચંદ ગિરધરલાલ કાપડીઆ	૫૭. શ્રી ઝવેરચંદ નેમચંદ મહેતા *	૯૯. શ્રી જમનાદાસ સારાભાઈ મોદી
૧૬. શ્રી દામોદરદાસ ભીમજી	૫૮. શ્રી કેવળચંદ નેમચંદ મહેતા *	૧૦૦. શ્રી નરેશચંદ મનસુખરામ ચેરીટી ટ્રસ્ટ
૧૭. શ્રી સોજપાળ કાયા	૫૯. શ્રી વ્રજલાલ કપુરચંદ મહેતા *	૧૦૧. શ્રી રસિકલાલ મોતીચંદ કાપડિયા
૧૮. શ્રી ગિરધરલાલ ત્રિકમલાલ	૬૦. શ્રી નંદગૌરી કપુરચંદ મહેતા *	૧૦૨. શ્રી મદનલાલ કાકોરદાસ શાહ
૧૯. શ્રી કાંતિલાલ ઈશ્વરલાલ	૬૧. શ્રી શાંતાબેન ઝવેરચંદ મહેતા *	૧૦૩. શ્રી રતિલાલ ભાણજી મીઠાણી
૨૦. શ્રી હેમચંદ મોહનલાલ ઝવેરી	૬૨. શ્રી ચંદનબેન વ્રજલાલ મહેતા *	૧૦૪. ડૉ. અમૃતલાલ ઉજમશી શેઠ
૨૧. શ્રી મણિલાલ રીખવચંદ ઝવેરી	૬૩. શ્રી હીમચંદ કપુરચંદ શાહ	૧૦૫. ડૉ. શાંતિલાલ નગીનદાસ શાહ
૨૨. શ્રી માણેકલાલ યુનીલાલ	૬૪. શ્રી કેશવલાલ કપુરચંદ શાહ	૧૦૬. શ્રી બાબુભાઈ કસ્તુરચંદ શાહ
૨૩. શ્રી પ્રાગજીભાઈ ઝવેરચંદ	૬૫. શ્રી અમૃતલાલ જેઠાલાલ શાહ	૧૦૭. શ્રી કાન્તિલાલ રામચંદ શાહ
૨૪. શ્રી યુનીલાલ મૂળચંદ કાપડીઆ	૬૬. શ્રી જમનાદાસ કાળીદાસ ઝવેરી	૧૦૮. શ્રી પ્રાણજીવન વનેચંદ મહેતા
૨૫. શ્રી પુરુષોત્તમ અમરશી	૬૭. શ્રી મનુભાઈ ગુલાબચંદ કાપડિયા	૧૦૯. શ્રી સાકળચંદ જેઠાલાલ શાહ
૨૬. શ્રી જીવજીલાલ કેશરીચંદ પરીખ	૬૮. શ્રી જયંતિલાલ રતનચંદ શાહ	૧૧૦. શ્રી ભાઈચંદ મૂળચંદ મહેતા
૨૭. શ્રી મોહોલાલ મગનલાલ	૬૯. શ્રી સોહનલાલ એમ. કોઠારી	૧૧૧. શ્રી ચંદ્રકાંત વીરચંદ પટ્ટણી
૨૮. શ્રી મોહનલાલ હેમચંદ ઝવેરી	૭૦. શ્રી ચીનુભાઈ નાથાલાલ શાહ	૧૧૨. શ્રી અજિતભાઈ મણિલાલ રીખવચંદ ઝવેરી *
૨૯. મે. કેશવલાલ પ્રેમચંદ મોદી	૭૧. શ્રી જસવંતલાલ યુનીલાલ શાહ	૧૧૩. શ્રી સુંદરલાલ રામચંદ *
૩૦. શ્રી સેવંતીલાલ હીરાલાલ ચોકસી	૭૨. શ્રી રતિલાલ ચીમનલાલ શાહ	૧૧૪. શ્રી લાલભાઈ લલ્લુભાઈ પરીખ
૩૧. મે. ભોગીલાલ લેહેરચંદ	૭૩. શ્રી હરજીવનદાસ રામજી શાહ	૧૧૫. શ્રી સિદ્ધશંત્ર જૈન બાલાશ્રમ (હીરક મહોત્સવ) પાસ્ટ સ્ટુડન્ટ્સ યુનિયન ટ્રસ્ટ
૩૨. મે. રતિલાલ વર્ષમાન શાહ	૭૪. શ્રી ઈન્દુલાલ ભોગીલાલ મહેતા	૧૧૬. શ્રી જગજીવન પોપટલાલ શાહ *
૩૩. શ્રી ચંદુલાલ સારાભાઈ મોદી	૭૫. શ્રી દીપચંદ સવરાજ ગારડી	૧૧૭. શ્રી કેશવલાલ બુલાખીદાસ *
૩૪. મે. રમણીકલાલ મોહનલાલ એન્ડ કું.	૭૬. શ્રી રમણલાલ નગીનદાસ પરીખ *	૧૧૮. શ્રી લક્ષ્મીચંદ દુર્લભજી *
૩૫. શ્રી કાલીદાસ વીરજી દોશી	૭૭. શ્રી પ્રફુલભાઈ રતિલાલ શાહ *	૧૧૯. શ્રી મહેશકુમાર વાડીલાલ ગાંધી *
૩૬. મે. પોપટલાલ મનસુખરામ	૭૮. શ્રી સારાભાઈ લખમીચંદ ઝવેરી *	૧૨૦. શ્રી પોપટલાલ ભીખાચંદ *
૩૭. મે. મૂળચંદ હીરાચંદ એન્ડ સન્સ	૭૯. ડૉ. રમણલાલ ચીમનલાલ શાહ *	૧૨૧. શ્રી ચિત્તરંજન દામોદરદાસ શાહ *
૩૮. મે. પુરુષોત્તમ મુરચંદ	૮૦. શ્રી પ્રાણલાલ કાનજીભાઈ દોશી *	૧૨૨. શ્રી રાજેન્દ્ર જયંતિલાલ શાહ *
૩૯. શ્રી ભોળાભાઈ જેસિંગલાલ દલાલ	૮૧. શ્રી જયંતભાઈ માવજીભાઈ શાહ *	૧૨૩. શ્રી રણછોડદાસ રામચંદ *
૪૦. શ્રી ફૂલચંદ લીલાધર વોરા	૮૨. ડૉ. હિમંતલાલ જેવતલાલ મહેતા *	૧૨૪. શ્રી શાંતીલાલ યુનીલાલ કપાસી *
૪૧. શ્રી ચીમનલાલ ડાહ્યાભાઈ પરીખ	૮૩. શ્રી ચીમનલાલ કેશવલાલ *	૧૨૫. શ્રી ચીમનલાલ છગનલાલ શાહ *
૪૨. શ્રી જમનાદાસ મોનજી ઝવેરી	૮૪. ડૉ. રશ્મિકાંત દીપચંદ ગારડી *	