

# શ્રી મહાવીર જૈન વિદ્યાલય

ચોર્યાસીમો વાર્ષિક અહેવાલ - ૧૯૯૮-૯૯



પાવનકારી તારંગાજી તીર્થ, ગુજરાત

શ્રી પાનસાર દર્શિવ (ગુજરાત)



# શ્રી મહાવીર જૈન વિદ્યાલય

## હિતવર્ધકની નામાવલિ

- ૧) શ્રી ભોગીલાલ લહેરચંદ ફાઉન્ડેશન ટ્રસ્ટ  
પ્રતિ : શ્રી પ્રતાપભાઈ ભોગીલાલ
- ૨) શેઠશ્રી ઝવેરચંદ જૂઠાભાઈ વસા મેમોરીયલ ટ્રસ્ટ  
પ્રતિ : શ્રી વિનોદ ઝવેરચંદ વસા
- ૩) શ્રી ચંદ્રકાંત અમૃતલાલ દોશી
- ૪) શ્રી જે. એચ. દોશી
- ૫) શ્રી શ્રેણિક ચેરીટેબલ ટ્રસ્ટ
- ૬) શ્રી લાલભાઈ દલપતભાઈ સ્મારક ટ્રસ્ટ
- ૭) શ્રી લક્ષ્મીચંદ ડી. ઝવેરી
- ૮) શ્રી ધનવંતભાઈ શાંતિલાલ શાહ
- ૯) શ્રી બીપીનભાઈ શાંતિલાલ શાહ
- ૧૦) શ્રી ભરતભાઈ શાંતિલાલ શાહ
- ૧૧) શ્રી વિજયભાઈ શાંતિલાલ શાહ
- ૧૨) ડૉ. (મિસીસ) કુસુમબેન સુરેશભાઈ કોઠારી

## આશ્રયદાતાઓ (પેટ્રન)ની નામાવલિ

- |                                  |                                    |                                    |
|----------------------------------|------------------------------------|------------------------------------|
| ૧. મે. હેમચંદ અમરચંદ             | ૧૯. શ્રી કાંતિલાલ ઈશ્વરલાલ         | ૩૭. મે. મૂળચંદ હીરાચંદ એન્ડ સન્સ   |
| ૨. શ્રી દેવકરણ મૂળજી             | ૨૦. શ્રી હેમચંદ મોહનલાલ ઝવેરી      | ૩૮. મે. પુરુષોત્તમ સુરચંદ          |
| ૩. શ્રી મોતીલાલ મૂળજી            | ૨૧. શ્રી મણિલાલ રીખવચંદ ઝવેરી      | ૩૯. શ્રી ભોળાભાઈ જેસિંગલાલ દલાલ    |
| ૪. શ્રી કલ્યાણજી ખુશાલ           | ૨૨. શ્રી માણેકલાલ યુનીલાલ          | ૪૦. શ્રી ફૂલચંદ લીલાધર વોરા        |
| ૫. શ્રી હીરાલાલ અમૃતલાલ મોદી     | ૨૩. શ્રી પ્રાગજીભાઈ ઝવેરચંદ        | ૪૧. શ્રી ચીમનલાલ ડાહ્યાભાઈ પરીખ    |
| ૬. શ્રી સારાભાઈ મગનલાલ મોદી      | ૨૪. શ્રી યુનીલાલ મૂળચંદ કાપડીઆ     | ૪૨. શ્રી જમનાદાસ મોનજી ઝવેરી       |
| ૭. શ્રી હીરાલાલ બકોરદાસ          | ૨૫. શ્રી પુરુષોત્તમ અમરશી          | ૪૩. શ્રી તારાબેન જીવણલાલ પરીખ      |
| ૮. શ્રી ઓતમચંદ રણછોડદાસ          | ૨૬. શ્રી જીવણલાલ કેશરીચંદ પરીખ     | ૪૪. મે. ભાઈચંદ અમુલખ               |
| ૯. શ્રી વાડીલાલ સારાભાઈ          | ૨૭. શ્રી મોહોલાલ મગનલાલ            | ૪૫. મે. ફૂલચંદ એન્ડ સન્સ           |
| ૧૦. શ્રી પાનાચંદ માવજી           | ૨૮. શ્રી મોહનલાલ હેમચંદ ઝવેરી      | ૪૬. શ્રી હીરાલાલ ભોગીલાલ શાહ       |
| ૧૧. શ્રી મેઘજીભાઈ સોજીપાલ        | ૨૯. મે. કેશવલાલ પ્રેમચંદ મોદી      | ૪૭. મે. ચીમનલાલ જે. દલાલ એન્ડ કું. |
| ૧૨. મે. રામચંદ મોતીચંદ ઝવેરી     | ૩૦. શ્રી સેવંતીલાલ હીરાલાલ ચોકસી   | ૪૮. મે. જાદવજી નરસીદાસની કું.      |
| ૧૩. શ્રી કકલદાસ ભુદરદાસ વકીલ     | ૩૧. મે. ભોગીલાલ લહેરચંદ            | ૪૯. શ્રી ગિરધરલાલ દીપચંદ મહેતા     |
| ૧૪. શ્રી નગીનચંદ કપુરચંદ ઝવેરી   | ૩૨. મે. રતિલાલ વર્ષમાન શાહ         | ૫૦. શ્રી ભોગીલાલ મગનલાલ શાહ        |
| ૧૫. શ્રી મોતીચંદ ગિરધરલાલ કાપડીઆ | ૩૩. શ્રી ચંદુલાલ સારાભાઈ મોદી      | ૫૧. મે. તારીલાલ ચત્રપૂજ ગાંધી      |
| ૧૬. શ્રી દામોદરદાસ ભીખજી         | ૩૪. મે. રમણિકલાલ મોહનલાલ એન્ડ કું. | ૫૨. ડૉ. મોહનલાલ હેમચંદ શાહ         |
| ૧૭. શ્રી સોજીપાળ કાયા            | ૩૫. શ્રી કાલિદાસ વીરજી દોશી        | ૫૩. મે. કેશવલાલ વજેચંદ શાહ         |
| ૧૮. શ્રી ગિરધરલાલ ત્રિકમલાલ      | ૩૬. મે. પીપટલાલ મનસુખરામ           | ૫૪. મે. જીગનલાલ કસ્તુરચંદ          |

શ્રી મહાવીર જૈન વિદ્યાલયના આઘ પ્રેરક  
પરમ ઉપકારી, યુગદષ્ટા, આચાર્યપ્રવર  
શ્રી વિજયવલ્લભસૂરીશ્વરજી મહારાજ

જીવનમાં આત્મકલ્યાણ અને લોકકલ્યાણની ભાવનાનો  
પુણ્ય સંગમ સાધી  
ધાર્મિક અને વ્યાવહારિક જ્ઞાનની અમૃત-પરબો દ્વારા  
સમાજને સર્વાંગીણ અભ્યુદયના માર્ગે પ્રેરનાર  
પ્રભાવક જ્યોતિર્ધર

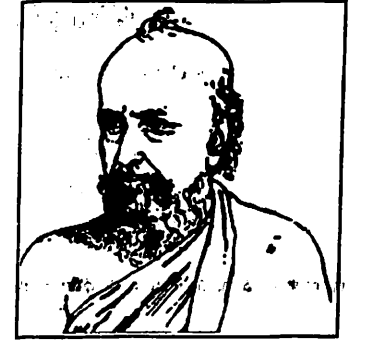

\*\*\*\*\*

: સ્તુતિ :

શ્રી મહાવીરસ્તુતિ

સમ્યક્સુરેન્દ્રકૃતસસંસ્તુતિપાદપદ્મમુદામકામકરિરાજકઠોરસિંહમ્ ॥  
સદ્મદિશકવરં વરદં નતોઽસ્મિ વીરં વિશુદ્ધતરબોધનિર્ધિં સુધીરમ્ ॥

- આચાર્ય શ્રી હેમચન્દ્રસુરિજી (મલધારી)

શ્રી સરસ્વતીસ્તુતિ

સરસ્વતી સન્નિહિતા હિતાય, જહેઽપિ પંચાઽભ્યુદયેન ભૂયાત્ ।  
આનન્નદનીયા કવિના વિનોદૈર્યા રાજહંસી: સરસોદ્ધતેઽર્યે ॥

- ઉપાધ્યાય શ્રી મેઘવિજયજી

\*\*\*\*\*

સ્થાપના : ઈ.સ. ૧૯૧૫

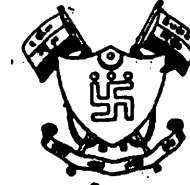

સ્થાપના : ઈ. સ. ૧૯૧૫

શ્રી મહાવીર જૈન વિદ્યાલય  
-: ચોર્યાસીમો વાર્ષિક અહેવાલ :-

વીર સંવત : ૨૫૨૪-૨૫ વિક્રમ સંવત : ૨૦૫૪-૫૫ ઈ.સ. ૧૯૯૮-૯૯

\*\*\*\*\*

હોદ્દારો

તા. ૩૦-૧૨-૯૫ થી

દીપચંદ સવરાજ ગારડી  
પ્રમુખ

ડીતિલાલ કાળીદાસ દોશી  
ઉપપ્રમુખ

ખાંતિલાલ ગોકળદાસ શાહ  
પ્રકાશભાઈ પ્રવીણચંદ્ર જવેરી

(તા. ૮-૧૦-૯૮ સુધી)  
સુબોધરત્ન ચીમનલાલ ગારડી  
માનદ્ મંત્રીઓ

મહેશભાઈ વાડીલાલ ગાંધી  
અરવિંદભાઈ રતિલાલ શાહ

( તા. ૨૬-૪-૯૭ થી )  
કોષાધ્યક્ષો

# શ્રી મહાવીર જૈન વિદ્યાલય

આધ્યક્ષ : સમયદર્શી આચાર્યપ્રવર શ્રી વિજયવલ્લભસૂરીશ્વરજી મહારાજ  
સ્થાપના : ઈ.સ. ૧૯૧૫

૧૮૬૦ સોસાયટી રજિસ્ટ્રેશન એક્ટ મુજબ રજિસ્ટર્ડ નં. ૭૦૩, તા. ૪-૫-૧૯૩૪  
મુંબઈ પબ્લિક ટ્રસ્ટ્સ એક્ટ, ૧૯૫૦ મુજબ રજિસ્ટર્ડ એ. ૧૪૬૦ (મુંબઈ), તા. ૨૦-૫-૧૯૩૪  
મુંબઈ પબ્લિક ટ્રસ્ટ્સ એક્ટ, ૧૯૫૦ મુજબ રજિસ્ટર્ડ એ. જી. ૧૮૯૩ (અમદાવાદ) તા. ૧૧-૭-૧૯૬૦

\*\*\*\*\*

ટ્રસ્ટીઓ (૧૯૯૫-૨૦૦૧)  
તા. ૧૬-૯-૧૯૯૫ થી

- |   |                                    |
|---|------------------------------------|
| ૧. શ્રી કીર્તિલાલ કામીદાસ દોશી                  | ૪. શ્રી વિનોદ પ્રવેરચંદ વસા        |
| ૨. શ્રી પ્રાણલાલ કામીદાસ દોશી                   | ૫. શ્રીમતી શારદાબેન ઉત્તમલાલ મહેતા |
| ૩. શ્રી વસંતજી લક્ષ્મણી શાહ (અવસાન તા. ૧૨-૨-૯૮) | (તા. ૧૯-૩-૯૬ થી)                   |

\*\*\*\*\*

અનુક્રમ	પાના નં.	મુખ્ય કાર્યાલય :	શાખા વિદ્યાર્થીગૃહો
૧. વાર્ષિક અહેવાલ	૦૩	શ્રી મહાવીર જૈન વિદ્યાલય	શ્રી વાડીલાલ સારાભાઈ વિદ્યાર્થીગૃહ
૨. લોન રીફંડ અને સિદ્ધાવલોકન	૫૪	ઓગસ્ટ ક્રાંતિ માર્ગ,	ઓગસ્ટ ક્રાંતિ માર્ગ, મુંબઈ-૪૦૦ ૦૩૬
૩. કાર્યવાહક સમિતિની હાજરી	૫૬	મુંબઈ-૪૦૦ ૦૩૬	ટેલિફોન : ૩૮૮ ૭૮ ૯૧, ૩૮૬ ૪૪ ૧૭.
૪. વ્યવસ્થાપક સમિતિની હાજરી અને હક્કની રૂએ હાજર રહેતા સભ્યોની યાદી	૫૭	ટેલિફોન : ૩૮૬ ૪૪ ૧૭, ૩૮૮ ૭૮ ૯૧	ફેક્સ : ૩૮૫૧૬૪૮
૫. વાર્ષિક સાધારણ સભાની નોંધ	૮૦	ફેક્સ : ૩૮૫ ૧૬ ૪૮	શ્રી ભોળાભાઈ જોશિભાઈ વિદ્યાર્થીગૃહ
૬. જિનાલય ટ્રસ્ટનું સને ૧૯૯૮-૯૯નું સરવૈયું આવક-ખર્ચનો હિસાબ	૮૧	તારનું સરનામું : 'AGAMSUTRA' મહાબાર હિલ, મુંબઈ-૪૦૦ ૦૩૬	પાલડી બસ સ્ટેન્ડ સામે, અમદાવાદ-૩૮૦ ૦૦૬.
૭. સને ૧૯૯૮-૧૯૯૯નું સરવૈયું આવક-ખર્ચનો હિસાબ	૮૨	ઓડીટર્સ મે. કે. એફ. દોશી એન્ડ કું. ચાર્ટર્ડ એકાઉન્ટન્ટ્સ મુંબઈ-૪૦૦ ૦૨૦.	ટેલિફોન : ૬૫૭ ૯૯ ૫૬/૬૫૮૪૩૫૨
૮. જિનાગમ પ્રકાશન ટ્રસ્ટનું સને ૧૯૯૮-૯૯નું સરવૈયું આવક-ખર્ચનો હિસાબ	૧૨૯		શ્રી લેહેરચંદ ઉત્તમચંદ વિદ્યાર્થીગૃહ આર. વી. દેસાઈ રોડ, પ્રતાપનગર વડોદરા-૩૯૦ ૦૦૪
૯. શ્રી સા.મ. મોદી લો. સ્કો. ફંડ	૧૪૦		ટેલિફોન : ૪૩૨ ૪૬૮
૧૦. શ્રી સા.મ. મોદી ઉ. અ. શિ. ફંડ	૧૪૧		શ્રી ભારત જૈન વિદ્યાલય અગરકર રોડ, પૂણે-૪૧૧ ૦૦૪
૧૧. શ્રી ખેડ જૈન વિ.ઉ.શિ. લોન ફંડ	૧૪૩		ટેલિફોન : ૫૬૫૧૨૨૬
૧૨. પેટ્રોની નામાવલી ૨જી ક્વર પેજ અને ૩જી ક્વર પેજ	૧૪૬		શ્રી લેહેરચંદ ઉત્તમચંદ વિદ્યાર્થીગૃહ પંચાયત કાર્યાલય નજીક વલ્લભવિદ્યાનગર-૩૮૮ ૧૨૦
૧૩. વાર્ષિક પેટ્રોની નામાવલી	૧૫૦		ટેલિફોન : ૩૦૨ ૧૧
૧૪. ક.છા. આલ સંસ્થાપકોની નામાવલી	૧૫૨		શ્રી મણિલાલ દુર્લભજી વિદ્યાર્થીગૃહ હિલ ડ્રાઈવ, તળાજા રોડ, ભાવનગર ૩૬૪ ૦૦૨
૧૫. શુભેચ્છકોની નામાવલી	૧૫૪		ટેલિફોન : ૫૬૩૯૬૯

## શ્રી ચોર્યાસીમો - વાર્ષિક અહેવાલ

|| શ્રી મહાવીરાય નમ : || || જ્યન્તુ વીતરાગ || || શ્રી વાસુપૂજ્યસ્વામીને નમ : ||

# શ્રી મહાવીર જૈન વિદ્યાલય

## ચોર્યાસીમો વાર્ષિક અહેવાલ

વીર સંવત : ૨૫૨૪-૨૫ વિક્રમ સંવત : ૨૦૫૪-૫૫ ઈ.સ. ૧૯૯૮-૯૯

વ્યવસ્થાપક સમિતિ વર્ષ : તારીખ ૧-૪-૧૯૯૮ થી તારીખ ૩૧-૩-૧૯૯૮

હિસાબી વર્ષ : તારીખ ૧-૪-૧૯૯૮ થી તારીખ ૩૧-૩-૧૯૯૮

સામાન્ય સમિતિના સભ્યો જોગ,

આપ સૌને સુવિદિત છે કે પ્રાતઃ સ્મરણીય યુગવીર સમયદર્શી પ. પૂ. આચાર્ય શ્રી વિજયવલ્લભસૂરીશ્વરજી મહારાજ સાહેબે પ્રેરણાના પીયૂષ પીવરાવી "શ્રી મહાવીર જૈન વિદ્યાલય" નામનું શિક્ષણનું બિજ રોપેલું તે આજે શાખાઓ-પ્રશાખાઓ સાથે ઘેઘૂર વડલાની જેમ મૂર્તિપૂજક જૈન સમાજની ઉછરતી પેઢીને શૈક્ષણિક શીતળતા બક્ષે છે. ચોર્યાસી વર્ષના વડાણા વાયા અને હવે તો શતાબ્દિ તરફ પગરણ મંડાય છે.

આજે આપણા પરિવારનું ભાવાત્મક એકતાનું ગઠ બંધન એ અવસ્થાએ આવીને ઉભું છે કે સૌ જાણે છે આ પરિવારની ગતિ વિધિ અને પ્રવૃત્તિઓની પહોંચ કેટલી છે. દેશ પરદેશમાં પથરાયેલા અને સમાજના જુદા જુદા સ્તરે ઉન્નત ભૂમિકા ભજવતા એવા નરરત્નો આ સંસ્થાનું ગૌરવ અને ભૂષણ છે. જે જમાનામાં શિક્ષણનો પ્રચાર કે પ્રસાર પ્રચુર ન હતો એ સમયમાં સાધુ સ્વાંગમાં શોભતા ક્રાંતિવીર મહાપુરુષને પ્રભુ પ્રેરણા થઈ કે જૈન સમાજના ઉજ્જવળ ભવિષ્ય માટે વ્યવહારિક શિક્ષણ અને ધાર્મિક જ્ઞાન વંગર આરો-વારો નથી. અને એ પ્રેરણા સાકાર કરવા માટે સક્રિય પ્રયત્ન કરી મૂર્તિમંત કર્યું. મૂર્તિપૂજક જૈન સમાજના શ્રેષ્ઠીવર્યો અને શુભેચ્છક મહાજને સમયની જરૂરિયાત સમજી અને તન-મન-ધનથી સંપૂર્ણ સહકાર આપી વિદ્યામંદિરના પાયામાં પ્રાણ પૂર્યા અને વિદ્યાયજ્ઞનો પરમ પુરુષાર્થ આદર્યો જે આજ સુધી અવિરતપણે ચાલુ જ છે.

આર્થિક સહયોગ કોઈપણ સંસ્થા માટે પ્રાણવાયુની ગરજ સારે છે. ઉચ્ચ આદર્શોને મૂર્તિમંત કરવાને માટે શુભ ભાવના, સુદૃઢ સેવા અને માતબર આર્થિક સહાયની સ્વાભાવિક જરૂર રહે છે. એ બધાયનો સુમેળ સઘાય તો સંસ્થા સમાજમાં દીપી ઉઠે છે અને દિવાદાંડી બની રાહ ચિંધવાનું અદ્ભૂત કાર્ય કરે છે. એ રીતે જીવનદષ્ટિ આપનાર નૂતન સમાજનું નિર્માણ થાય છે.

વર્તમાન યુગમાં ઉચ્ચ શિક્ષણનો કોઈ પર્યાય નથી. સમ્યક જ્ઞાન સિવાય સમકિતની પ્રાપ્તિ અતિ દુર્લભ છે. જ્ઞાનનું ફળ વિરતિ છે. સાથે વ્યવહારિક શિક્ષણ અને ધાર્મિક શિક્ષણમાં સમન્વય થાય તો જ ઉર્ધ્વગામી જીવન જીવવાની કળા સાંધ્ય બને. મનુષ્યપણાની દુર્લભતા સમજાય પછી વિવેકપૂર્વકની યોગ્ય વિચારણા કરવા માટે વિદ્યા પ્રાપ્તિ મહત્વની છે.

જેમ જેમ સમય પસાર થતો ગયો તેમ તેમ શ્રી મહાવીર જૈન વિદ્યાલયની કાયા પલટ થતી ગઈ,

સુવ્યવસ્થિત વિકાસ થતો ગયો. પરિણામે આજે આપણા ૮ (આઠ) વિદ્યાર્થીગૃહો દર વર્ષે અંદાજે ૭૫૦ જેટલા વિદ્યાર્થીઓ/વિદ્યાર્થીનીઓને ધાર્મિક સંસ્કારના સિંચન સાથે ઉચ્ચ અભ્યાસની બધી જ સગવડો આપે છે. અભ્યાસની સાથે ઈતર પ્રવૃત્તિઓનો શુભ સંયોગ સાધી વિદ્યાર્થીઓના વ્યક્તિત્વના વિવિધ પાસાઓને આવરી લઈ પરિવર્તિત જગત સાથે તાદ્રભ્ય સાધી શકે એવી શુભ નિષ્ઠાથી રમત ગમત, વકતૃત્વ સ્પર્ધા, લેખન કાર્ય, સેમિનાર, શૈક્ષણિક પ્રવાસો વિગેરેનું આયોજન અવાર નવાર થાય છે જે શિક્ષણ સાથે વ્યક્તિત્વ વિકાસ માટે મહત્વનો ફાળો આપે છે. આ બધાં જ કાર્યોની સિદ્ધિમાં આર્થિક સ્થિતિ બાધારૂપ ન બને તે જોવાની આપણા સૌની ફરજ છે. અને એ માટે અમે સદાય જાગૃત રહીએ છીએ. કોઈપણ જૈન બાળક આર્થિક સગવડના અભાવે અભણ ન રહે એટલું જ નહીં પણ ઉચ્ચ શિક્ષણ પામે તે જોવાની ફરજ અને જવાબદારી સમાજના સુખી શ્રાવકોની છે.

શુભનિષ્ઠાથી આદરેલા દરેક કાર્ય સિદ્ધિને વરે છે. તેને ક્યારેય આર્થિક અકળામણ અનુભવવી પડતી નથી. કારણ કે સમાજના સાધન સંપન્ન સુશ્રાવક ભાઈ/બહેનો હંમેશા નાણાંનો શ્રોત ચાલુ જ રાખે છે.

સંસ્થાના ઉચ્ચ આદર્શોને વરેલાં અને નિષ્ઠાવાન કાર્યકરો આપવામાં આવેલી લક્ષ્મીનો તેના સ્થાપિત સિદ્ધાંતો દ્વારા બરાબર "લેખે" લાગે તે રીતે મૂળભુત હેતુ માટે ઉગી નીકળે તે રીતે ઉપયોગ કરે છે. ભારતના ખૂણે ખૂણે સરસ્વતિની સાધના માટે સગવડો ઉભી થાય અને સ્વપ્નને હકીકતમાં પરિવર્તન કરવાનું કામ આપણે સૌએ સાથે મળીને સહકારથી કરવાનું છે.

આવો આપણે તન-મન-ધનથી સંસ્થાની સેવામાં ખડે પગે ઉભા રહીએ, નવ-નિર્માણ કરીએ અને યુગદષ્ટાના આશિર્વાદ પ્રાપ્તિ મનોબળને મજબૂત બનાવી ભવ્ય ભૂતકાળના સહારે વિરાટ વર્તમાન કેડી ઉપર કદમ માંડી, જાજરમાન ભવિષ્યનું સોણલું સિદ્ધ કરવા કટિબદ્ધ બનીએ.

લી. શુભેચ્છકો  
ખાંતીલાલ ગોકળદાસ શાહ  
શ્રીકાન્ત સાકરચંદ વસા  
સુબોધરત્ન ચીમનલાલ ગારડી  
માનદ્મંત્રીઓ



પ્રવેશ અને સંખ્યાપૂર્તિ

૨.૧ વિદ્યાર્થીગૃહોમાં પ્રવેશની વિગત : સને ૧૯૯૮-૯૯

શ્રી મહાવીર જૈન વિદ્યાલયના સાત વિદ્યાર્થીગૃહો તથા અમદાવાદ ખાતેના કન્યા છાત્રાલયમાં અનુક્રમે કુલ પ્રવેશ ક્ષમતા ૭૦૫ વિદ્યાર્થીઓ અને ૮૫ વિદ્યાર્થીનીઓ મળી કુલ ૭૯૦ ની સામે કુલ ૬૯૪ વિદ્યાર્થીઓ અને ૮૧ વિદ્યાર્થીનીઓ મળી કુલ ૭૭૫ને પ્રવેશ આપતાં નિવાસદર ૯૮ ટકા જેટલો થયો છે. વિદ્યાર્થીગૃહો તથા કન્યા છાત્રાલયની પ્રવેશની વિગતો નીચે મુજબ છે.

પત્રક - ૧

વિદ્યાર્થીગૃહ	પ્રવેશ ક્ષમતા	જુના વિદ્યાર્થીઓ	નવા હાજર થયેલ	કુલ પ્રવેશ	નિવાસ દર %	
૧	૨	૩	૪	૫	૬	
મુંબઈ	-	-	-	-	-	
અંધેરી	૧૬૪+૧૮	૧૮૨	૧૩૯	૪૨	૧૮૧	૧૦૦
પૂના	૭૮	૭૭	૪૭	૩૨	૭૯	૧૦૧
અમદાવાદ	૧૩૨	૭૬	૫૯	૫૯	૧૩૫	૧૦૨
વડોદરા	૮૭	૪૨	૨૬	૨૬	૬૮	૭૮
વલ્લભ વિદ્યાનગર	૧૨૬	૮૯	૪૯	૪૯	૧૩૮	૧૧૦
ભાવનગર	૧૦૦	૬૯	૨૪	૨૪	૬૩	૬૩
<b>કુલ</b>	<b>૭૦૫</b>	<b>૪૬૨</b>	<b>૨૩૨</b>	<b>૬૯૪</b>	<b>૯૮</b>	
કન્યા છાત્રાલય, અમદાવાદ	૮૫	૪૬	૩૫	૮૧	૯૫	
<b>કુલ</b>	<b>૭૯૦</b>	<b>૫૦૮</b>	<b>૨૬૭</b>	<b>૭૭૫</b>	<b>૯૮</b>	

- (૧) અંધેરી વિદ્યાર્થીગૃહનાં સ્ટાફ ક્વાર્ટર્સમાં વધારાના ૧૮ વિદ્યાર્થીઓને સમાવવામાં આવ્યા હતાં. આમ કુલ પ્રવેશ ક્ષમતા અહેવાલના વર્ષ દરમિયાન અંધેરી વિદ્યાર્થીગૃહમાં ૧૬૪+૧૮=૧૮૨ની કરવામાં આવી છે.
- (૨) કન્યા છાત્રાલય અમદાવાદનાં મકાનમાં પ્રવેશ ક્ષમતા વધારવામાં આવતાં કન્યા છાત્રાલયમાં પ્રવેશ ક્ષમતા વધારીને કુલ ૮૫ની કરવામાં આવી છે.
- (૩) શ્રી લહેરચંદ ઉત્તમચંદ વિદ્યાર્થીગૃહ, વડોદરા તથા શ્રી મણિલાલ દુર્લભજી વિદ્યાર્થીગૃહ, ભાવનગરમાં અહેવાલના વર્ષ દરમિયાન જગ્યાઓ ખાલી રહેતા ૪૫ ટકા સુધીના ગુણવાળા વિદ્યાર્થીઓને પ્રવેશ આપવાનો નિર્ણય લેવાતાં આ બંને વિદ્યાર્થીગૃહોમાં ૪૫ ટકા સુધીના ગુણવાળા વિદ્યાર્થીઓને અહેવાલના વર્ષ દરમિયાન પ્રવેશ આપવામાં આવ્યા હતાં.
- (૪) ગુજરાત યુનિવર્સિટીએ જૂન-૧૯૯૭થી દાખલ કરેલ એમ.બી.એ.ના પાંચ વર્ષના સ્નાતક કક્ષાના અભ્યાસક્રમમાં જોડાતા વિદ્યાર્થી ઓ/વિદ્યાર્થીનીઓને વિદ્યાર્થીગૃહોમાં દાખલ કરવા માટે

તા. ૨-૮-૧૯૯૭ના રોજ યોજાયેલ વ્યવસ્થાપક સમિતિની સભામાં ચર્ચા વિચારણા બાદ નિર્ણય લેવાતા આ અભ્યાસક્રમમાં જોડાયેલ વિદ્યાર્થીઓને મેરીટ મુજબ વિદ્યાર્થીગૃહ/કન્યા છાત્રાલયમાં ૧૯૯૭-૯૮ના વર્ષથી અહેવાલના વર્ષથી પ્રવેશ આપવાના ચાલુ છે.

અહેવાલના વર્ષમાં વિદ્યાર્થી ગૃહોમાં વિદ્યાર્થીઓનો ધસારો સારા પ્રમાણમાં રહ્યો હતો. જે નિવાસદરના આંકડા ઉપરથી સ્પષ્ટ થાય છે. પરિણામે સામાન્ય (બીન-ટ્રસ્ટ) વિભાગમાં પ્રવેશ ઊંચી ટકાવારીએ અટક્યો હતો.

## ૨.૨ લોન, હાફ પેઈંગ, પેઈંગ, ટ્રસ્ટ ઇત્યાદી પ્રવેશનું વર્ગીકરણ

અહેવાલના વર્ષ દરમ્યાન લોન, હાફ પેઈંગ, પેઈંગ, ટ્રસ્ટ ઇત્યાદીનું વર્ગીકરણ નીચે મુજબ છે.

પત્રક - ૨

વિદ્યાર્થીગૃહ	લોન	હાફ પેઈંગ	પેઈંગ	ટ્રસ્ટ	નિ:શુલ્ક	કુલ	ન્યૂનતમ પ્રવેશ યોગ્યતા
૧	૨	૩	૪	૫	૬	૭	૮
મુંબઈ	-	-	-	-	-	-	-
અંધેરી	૨૧	૪	૪૯	૧૦૭	-	૧૮૧	૬૦%
પૂના	૬	૩	૬૦	૧૦	-	૭૯	૫૫%
અમદાવાદ	૧૦	૩	૩૦	૯૨	-	૧૩૫	૭૯%
વડોદરા	૧૪	૮	૪૦	૬	-	૬૮	૪૫%
વલ્લભ વિદ્યાનગર	૧૯	૧૨	૭૦	૩૭	-	૧૩૮	૭૦%
ભાવનગર	૧૭	૨૧	૫૦	૫	-	૯૩	૪૫%
કન્યા છાત્રાલય અમદાવાદ	-	-	-	૨૨	૫૯	૮૧	૬૮%
<b>કુલ</b>	<b>૮૭</b>	<b>૫૧</b>	<b>૨૯૯</b>	<b>૨૭૯</b>	<b>૫૯</b>	<b>૭૭૫</b>	
<b>પ્રવેશની ટકાવારી</b>	<b>૧૧.૨૨</b>	<b>૬.૫૮</b>	<b>૩૮.૫૯</b>	<b>૩૬.૦૦</b>	<b>૭.૬૧</b>	<b>૧૦૦</b>	

ટ્રસ્ટ સીટોમાં અમદાવાદ સિવાય તમામ શાખાઓમાં ૫૦% ગુણ સુધીના વિદ્યાર્થીઓને પ્રવેશ આપવામાં આવેલાં જ્યારે અમદાવાદના વિદ્યાર્થીગૃહમાં પ્રવેશ માટે ધસારો રહેતો હોવાથી ત્યાં પ્રવેશનું પ્રમાણ ટ્રસ્ટ સીટ તથા અન્યનું ૧:૧ નું ધોરણ રાખવાનું તા. ૨-૮-૧૯૯૭નાં રોજ યોજાયેલ વ્યવસ્થાપક સમિતિની સભામાં નિર્ણય લેવાતાં અને તે મુજબ પ્રવેશ આપવામાં આવતા અમદાવાદ વિદ્યાર્થીગૃહમાં ટ્રસ્ટ સીટમાં ન્યૂનતમ પ્રવેશ ૫૭.૦૦ ટકાએ અટક્યો હતો. જગાની ઉપલબ્ધિ થતાં બધા જ ટ્રસ્ટવાળા વિદ્યાર્થીઓને પ્રવેશ આપેલ છે.

## પેટ્રન, વાઈસ પેટ્રન, કન્યા છાત્રાલય આઈસ્ટાપક

પેટ્રન



ડો. દિનેશભાઈ સી. પરીખ

વાઈસ પેટ્રન



શ્રીમતિ નયનાબેન દુષ્યંતભાઈ શાહ

વાઈસ પેટ્રન



શ્રી દુષ્યંતભાઈ શાંતિલાલ શાહ

વાઈસ પેટ્રન



શ્રી હરેશભાઈ જે. શાહ

વાઈસ પેટ્રન

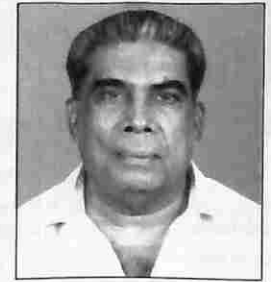

શ્રી પ્રાણલાલ મનસુખલાલ પરીખ

કન્યા છાત્રાલય આઈસ્ટાપક



શ્રી શ્રીમન્લાલ હરીલાલ  
૧૯૯૫-૯૬

યુનિવર્સિટી પરીક્ષામાં પ્રથમ વર્ગમાં ઉત્તિર્ણ થયેલ વિદ્યાર્થીઓ-સને ૧૯૯૮-૯૯



કલ્પેશ હર્ષદરાય શાહ  
ટી.વાય.બી.કોમ.  
અંધેરી શાખા



ગૌરવ રાજેન્દ્ર શાહ  
ટી.વાય.બી.કોમ.  
અંધેરી શાખા



મૌલિક જીતેન્દ્ર શાહ  
ટી.વાય.બી.કોમ.  
અંધેરી શાખા



રીપલ સુબોધચંદ્ર શાહ  
બી.ઈ.  
વલ્લભવિદ્યાનગર શાખા

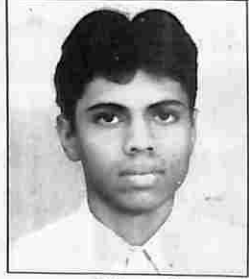

તરલ અરવિંદભાઈ શાહ  
બી.એસસી.  
વલ્લભવિદ્યાનગર શાખા



સંકેત નવિનચંદ્ર ખોના  
ટી.વાય.બી.કોમ.  
વલ્લભવિદ્યાનગર શાખા

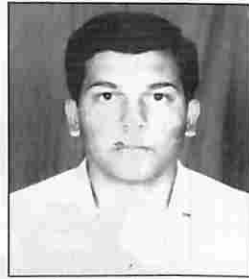

મેહુલ રાજેન્દ્ર શાહ  
બી.ઈ.  
ભાવનગર શાખા



બંકીમ ગીરીશચંદ્ર શાહ  
બી.ઈ.  
ભાવનગર શાખા

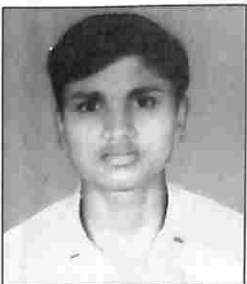

સંદીપ નરપતરાજ લુર્ણકર  
બી.ઈ.  
ભાવનગર શાખા



અભિષેક કિશોરચંદ્ર શાહ  
બી.ઈ.  
ભાવનગર શાખા

યુનિવર્સિટી પરીક્ષામાં પ્રથમ વર્ગમાં ઉત્તિર્ણ થયેલ વિદ્યાર્થીઓ-વિદ્યાર્થીનીઓ સને ૧૯૯૮-૯૯ ચાલુ



તેજસ ભુપેન્દ્રભાઈ દોશી  
બી.ઈ. ત્રીજુ વર્ષ  
ભાવનગર શાખા



પ્રણવ કીર્તિકાંત શાહ  
બી.ઈ. ત્રીજુ વર્ષ  
ભાવનગર શાખા



નિરવ જીતેન્દ્રભાઈ શાહ  
ડિપ્લો. એન્જ.  
ભાવનગર શાખા



જાગૃત વિક્રમભાઈ શાહ  
ડિપ્લો. એન્જ.  
ભાવનગર શાખા



પરાગ કસ્તુરભાઈ દોશી  
ડિપ્લો એન્જ.  
ભાવનગર શાખા

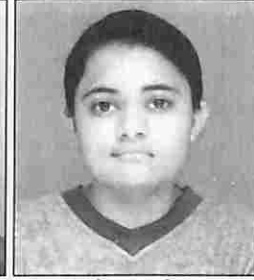

રીના નરેન્દ્રભાઈ કોઠારી  
બી.ઈ.  
કન્યા છાત્રાલય



મેઘના વિનોદભાઈ પરીખ  
બી.ઈ.  
કન્યા છાત્રાલય



કિન્નરી આર. મહેતા  
બી.ઈ.  
કન્યા છાત્રાલય



હેતલ પ્રવિણચંદ્ર શાહ  
ડિપ્લો એન્જ.  
કન્યા છાત્રાલય



પીનલ અશોકભાઈ હરડે  
બી. ફાર્મ  
કન્યા છાત્રાલય



દેશના દક્ષેશભાઈ ગાંધી  
બી. ફાર્મ  
કન્યા છાત્રાલય



ભૈરવી જનકભાઈ શાહ  
ટી.વાય.બી.કોમ.  
કન્યા છાત્રાલય



રીના રજનીકાંત કોઠારી  
એમ.બી.એ. ત્રીજુ સેમીસ્ટર  
કન્યા છાત્રાલય

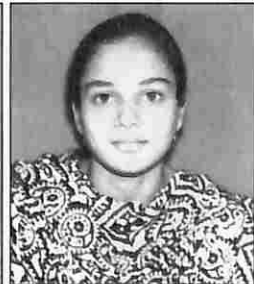

નેહલ પી. શાહ  
એમ.બી.એ. ત્રીજુ વર્ષ  
કન્યા છાત્રાલય



દિવ્યા હર્ષદરાય શાહ  
એમ.બી.એ. ત્રીજુ વર્ષ  
કન્યા છાત્રાલય



કેની મહેશભાઈ મહેતા  
એમ.બી.એ. બીજુ વર્ષ  
કન્યા છાત્રાલય

યુનિવર્સિટી પરીક્ષામાં પ્રથમ વર્ગમાં ઉત્તિર્ણ થયેલ વિદ્યાર્થીનીઓ/અદ્યર્થતપ આરાધકો સને ૧૯૯૮-૯૯



સપના ચંદ્રકાંત શાહ  
ટી.વાય.બી.કોમ.  
કન્યા છાત્રાલય

જાગૃતિ મહેન્દ્રભાઈ ગાંધી  
બી.કોમ. ત્રીજુ વર્ષ  
કન્યા છાત્રાલય

પ્રીતિ ઈન્દ્રવદન શાહ  
બી.કોમ. બીજુ વર્ષ  
કન્યા છાત્રાલય

વર્ષા ભીખુભાઈ વોરા  
બી.કોમ. બીજુ વર્ષ  
કન્યા છાત્રાલય



નિપા નવીનચંદ્ર મહેતા  
બી.કોમ. પહેલુ વર્ષ  
કન્યા છાત્રાલય

મેહા રમણીકલાલ સંઘવી  
બી.કોમ. પહેલુ વર્ષ  
કન્યા છાત્રાલય

કિંજલ ભરતભાઈ શાહ  
બી.કોમ. પહેલુ વર્ષ  
કન્યા છાત્રાલય

સારીકા સુરેશભાઈ શાહ  
બી.કોમ. પહેલુ વર્ષ  
કન્યા છાત્રાલય



ઉર્વી કિરણકુમાર કોઠારી  
બી.બી.એ.  
કન્યા છાત્રાલય



હેમલ નવિનચંદ્ર ચંદેરીયા  
બી.બી.એ.  
કન્યા છાત્રાલય



પૂર્વી જયસુખલાલ શાહ  
બી.બી.એ.  
કન્યા છાત્રાલય



પ્રણવ બી. મહેતા  
વડોદરા શાખા  
અદ્યર્થ તપ



મીહીરા જયેશભાઈ દોશી  
કન્યા છાત્રાલય, અમદાવાદ  
અદ્યર્થ તપ

ચોર્યાસીમો - વાર્ષિક અહેવાલ

વિદ્યાશાખાઓ :

૨.૩ અહેવાલના વર્ષ દરમિયાન જુદી જુદી વિદ્યાશાખાઓમાં અભ્યાસ કરતાં વિદ્યાર્થીઓ/વિદ્યાર્થીનીઓની વિગતો નીચે મુજબ છે.

પત્રક - ૩

શૈક્ષણિક વર્ષ ૧૯૯૮-૯૯ દરમિયાન વિદ્યાશાખાવાર વિદ્યાર્થીઓ/વિદ્યાર્થીનીઓની સંખ્યા

શાખા	વિનયન	વિજ્ઞાન	વાણિજ્ય	ઈજનેરી	ફાર્મસી	તબીબી	એમ.બી.એ.	કળા	કુલ
	૧	૨	૩	૪	૫	૬	૭	૮	૧૦
મુંબઈ	-	-	-	-	-	-	-	-	-
અંધેરી	૧	૧૦	૧૪૪	૨૪	૧	૧	-	-	૧૮૧
પૂના	-	૭	૪૪	૨૦	૧	૫	-	૨	૭૯
અમદાવાદ	-	૨૨	૭૦	૨૬	૧	૫	૧૧	-	૧૩૫
વડોદરા	-	૧૦	૨૮	૨૨	૪	૪	-	-	૬૮
વ. વિદ્યાનગર	-	૩૧	૨૫	૭૨	૭	૩	-	-	૧૩૮
ભાવનગર	-	૧૩	૧૨	૬૨	૩	-	૨	-	૯૩
કન્યા છાત્રાલય	૪	૧૨	૩૩	૧૦	૩	૨	૧૭	-	૮૧
અમદાવાદ									
કુલ	૫	૧૦૫	૩૫૬	૨૩૭	૨૦	૨૦	૩૦	૨	૭૭૫
ટકાવારી	૦.૬૦	૧૩.૦૦	૪૫.૦૦	૩૦.૦૦	૨.૫૮	૨.૫૮	૩.૮૦	૨.૬૦	૧૦૦

૩.૧ યુનિવર્સિટીની પરીક્ષાના પરિણામો :

અહેવાલના વર્ષ દરમિયાન વિદ્યાલયના જુદા જુદા વિદ્યાર્થીગૃહો તથા કન્યા છાત્રાલયમાંથી ૧૯૮ સ્નાતકો થયાં, જેમાં ૬ વિદ્યાર્થીનીઓનો સમાવેશ થાય છે. વિદ્યાશાખાવાર સ્નાતકોની સંખ્યા નીચે મુજબ છે.

સ્નાતક અભ્યાસ ક્રમ	લોન	હા.પે.	પેઈંગ	ટ્રસ્ટ	નિ:શુલ્ક	કુલ
૧. બી.ઈ.	૭	૫	૩૭	૯	-	૫૮
૨. ડીપ્લોમાં એન્જિ.	૪	૪	૬	૫	-	૧૯
૩. એમ.બી.બી.એસ.	-	-	-	૧	-	૧
૪. બી.એચ.એમ.એસ.	૧	-	૩	૧	-	૫
૫. ફાર્મસી	-	-	૨	-	-	૨
૬. બી.એસસી.	-	૧	૮	૨	૧	૧૨
૭. બી.કોમ.	૭	૪	૫૪	૨૧	૧	૮૭
૮. બી.બી.એ.	-	-	-	૨	-	૨
૯. એમ.બી.એ.	-	-	૨	૧	-	૩
૧૦. બી.એ.	-	-	-	-	૧	૧
૧૧. અન્ય	-	-	૩	૨	૩	૮
કુલ	૧૯	૧૪	૧૧૫	૪૪	૬	૧૯૮



૩.૨ અધૂરા અભ્યાસે છૂટા થતા વિદ્યાર્થીઓ

અહેવાલના વર્ષ દરમિયાન કુલ ૬૪ વિદ્યાર્થીઓ/વિદ્યાર્થિનીઓ અધૂરા અભ્યાસે વિવિધ કારણોસર છૂટા થયા હતા. જે કક્ષાવાર વિગતો નીચે મુજબ છે.

વિદ્યાર્થીગૃહ	લોન	હા.પે.	પેઈંગ	ટ્રસ્ટ	નિ:શુલ્ક	કુલ
મુંબઈ	-	-	-	-	-	-
અંધેરી	૫	૧	૫	૧૫	-	૨૬
પૂના	-	-	૭	૩	-	૧૦
અમદાવાદ	૧	-	૫	૨	-	૮
વડોદરા	૨	૫	-	-	-	૭
વલ્લભ વિદ્યાનગર	-	-	૧	૧	-	૨
ભાવનગર	૨	૨	૩	-	-	૭
કન્યા છાત્રાલય અમદાવાદ	-	-	-	૪	-	૪
<b>કુલ</b>	<b>૧૦</b>	<b>૮</b>	<b>૨૧</b>	<b>૨૫</b>	<b>-</b>	<b>૬૪</b>

૩.૩ સરેરાશ પરિણામ :

સંસ્થાના સાત વિદ્યાર્થીગૃહોના ૬૬૬ વિદ્યાર્થીઓ અને કન્યા છાત્રાલયની ૬૬ વિદ્યાર્થિનીઓ મળી કુલ ૭૩૨ વિદ્યાર્થીઓ/વિદ્યાર્થિનીઓએ જુદી જુદી પરીક્ષામાં આપી હતી. તેમાંથી કુલ ૫૬૭ ઉત્તિર્ણ થયાં છે. સરેરાશ પરિણામ ૭૭.૪૫ ટકા જેટલું થાય છે. અંધેરીના ૬, પુનાના ૩૫, અમદાવાદના ૩૩, વડોદરાના ૨, વલ્લભ વિદ્યાનગરના ૩ મળી કુલ ૭૯ વિદ્યાર્થીઓના પરિણામો આવવાના હજુ બાકી છે.

વિદ્યાર્થીગૃહવાર જુદી જુદી પરીક્ષાઓના પરિણામની તરાહ નીચે મુજબ છે.

વિદ્યાર્થીગૃહ	પ્રથમ વર્ગ વિશેષ યોગ્યતા	પ્રથમ વર્ગ	દ્વિતીય વર્ગ	પાસ વર્ગ	કુલ પાસ	એ.ટી. કે.ટી.	નાપાસ ડ્રોપ	પરિણામ બાકી	કુલ
મુંબઈ	-	-	-	-	-	-	-	-	-
અંધેરી	૮	૩૨	૩૫	૩૯	૧૧૪	૧૪	૧૨	૬	૧૪૬
પૂના	૨	૧૬	૧૯	૨	૩૯	૩	૨	૩૫	૭૮
અમદાવાદ	૧૨	૧૯	૩૨	૩૬	૯૯	૭	-	૩૩	૧૩૯
વડોદરા	૪	૧૬	૨૨	૧૫	૫૭	૯	૭	૨	૭૫
વલ્લભ વિદ્યાનગર	૧૨	૪૮	૪૪	૩	૧૦૭	૧૬	૧૦	૩	૧૩૬
ભાવનગર	૧૩	૮	૩૮	૩૩	૯૨	૧	-	-	૯૩
કન્યા છાત્રાલય અમદાવાદ	૧૨	૨૪	૨૧	૨	૫૯	૩	૪	-	૬૬
<b>કુલ</b>	<b>૬૩</b>	<b>૧૧૩</b>	<b>૨૧૧</b>	<b>૧૩૦</b>	<b>૫૬૭</b>	<b>૪૯</b>	<b>૩૫</b>	<b>૭૯</b>	<b>૭૩૨</b>

૩.૪ વિદ્યાર્થી ગૃહોમાં અહેવાલના વર્ષ દરમિયાન નીચે મુજબ વિદ્યાર્થીઓ હતા.

શ્રી વાડીલાલ સારાભાઈ વિદ્યાર્થી ગૃહ, ઓગસ્ટ કાંતિમાર્ગ, મુંબઈ

વર્ષ	લોન	હા.પે.	પેઈંગ	ટ્રસ્ટ	કુલ
૧૯૯૮-૯૯	-	-	-	-	-
૧૯૯૭-૯૮	૭	૨	૨૨	૮૩	૧૧૪

શ્રી ભોળાભાઈ જેસિંગભાઈ વિદ્યાર્થી ગૃહ, પાલડી, અમદાવાદ.

વર્ષ	લોન	હા.પે.	પેઈંગ	ટ્રસ્ટ	કુલ
૧૯૯૮-૯૯	૧૦	૩	૩૦	૯૨	૧૩૫
૧૯૯૭-૯૮	૨૦	૮	૩૧	૮૦	૧૩૯

શ્રી ભારત જૈન વિદ્યાલય, આગરુર રોડ, પૂના

વર્ષ	લોન	હા.પે.	પેઈંગ	ટ્રસ્ટ	કુલ
૧૯૯૮-૯૯	૬	૩	૬૦	૧૦	૭૯
૧૯૯૭-૯૮	૧૦	૨	૫૭	૯	૭૮

શ્રી લહેરચંદ ઉત્તમચંદ વિદ્યાર્થી ગૃહ, આર. વી. દેસાઈ રોડ, વડોદરા

વર્ષ	લોન	હા.પે.	પેઈંગ	ટ્રસ્ટ	કુલ
૧૯૯૮-૯૯	૧૪	૮	૪૦	૬	૬૮
૧૯૯૭-૯૮	૨૨	૧૧	૩૭	૫	૭૫

શ્રી લહેરચંદ ઉત્તમચંદ વિદ્યાર્થી ગૃહ, પંચાયત ભવન પાસે, વલ્લભ વિદ્યાનગર

વર્ષ	લોન	હા.પે.	પેઈંગ	ટ્રસ્ટ	કુલ
૧૯૯૮-૯૯	૧૯	૧૨	૭૦	૩૭	૧૩૮
૧૯૯૭-૯૮	૨૦	૧૩	૬૫	૩૮	૧૩૬

શ્રી મણીલાલ દુર્લભજી વિદ્યાર્થી ગૃહ, તળાજા રોડ, ભાવનગર

વર્ષ	લોન	હા.પે.	પેઈંગ	ટ્રસ્ટ	કુલ
૧૯૯૮-૯૯	૧૭	૨૧	૫૦	૫	૯૩
૧૯૯૭-૯૮	૨૩	૨૨	૪૫	૪	૯૪

શ્રી આચાર્ય શ્રી વિજયવલ્લભસૂરીશ્વરજી જન્મ શતાબ્દી વિદ્યાર્થી ગૃહ, અંધેરી (મુંબઈ)

વર્ષ	લોન	હા.પે.	પેઈંગ	ટ્રસ્ટ	કુલ
૧૯૯૮-૯૯	૨૧	૩	૫૦	૧૦૭	૧૮૧
૧૯૯૭-૯૮	૨૮	૫	૪૪	૬૮	૧૪૬

શ્રીમતી શારદાબેન ઉત્તમલાલ મહેતા કન્યા છાત્રાલય, પાલડી, અમદાવાદ

વર્ષ	ટ્રસ્ટ	નિ:શુલ્ક	કુલ
૧૯૯૮-૯૯	૨૨	+ ૫૯	૮૧
૧૯૯૭-૯૮	૧૯	+ ૪૭	૬૬

સમુચ્ચય :

અહેવાલના વર્ષ દરમિયાન અમદાવાદ, પૂના, વડોદરા, વલ્લભ વિદ્યાનગર, ભાવનગર, અંધેરી (મુંબઈ), બહાર રહીને અભ્યાસ કરતાં વિદ્યાર્થીઓ અને કન્યા છાત્રાલય (અમદાવાદ) વિદ્યાર્થીનીઓનું વર્ગીકરણ :-

વર્ષ	લોન	હા.પે.	પેઈંગ	ટ્રસ્ટ	નિ:શુલ્ક	કુલ
૧૯૯૮-૯૯	૮૭	૫૧	૨૯૯	૨૭૯	૫૯	૭૭૫
૧૯૯૭-૯૮	૧૩૨	૬૩	૩૦૨	૨૮૫	૬૪	૮૪૬

૩.૫ કન્યા છાત્રાલય સ્કોલરશીપ/

બહાર રહીને અભ્યાસ કરતા વિદ્યાર્થીઓ/વિદ્યાર્થીનીઓની ટ્રસ્ટ સ્કોલરશીપ

અહેવાલના વર્ષ દરમિયાન સ્નાતક કક્ષાના અભ્યાસક્રમ માટે તેમજ બહાર રહીને અભ્યાસ કરતાં ચાલુ ૫ ટ્રસ્ટ વિદ્યાર્થીઓ/વિદ્યાર્થીઓને નીચે મુજબ કુલ રૂ. ૧,૧૫,૦૫૦/-ની શિષ્યવૃત્તિ મંજૂર કરવામાં આવી.

(અ) સને ૧૯૯૮-૯૯ના વર્ષ માટે ચાલુ વિદ્યાર્થીઓની કુલ અરજીઓ	૫૦	રૂ. ૬૪,૨૦૦/-
(બ) નવી વિદ્યાર્થીઓની પાત્રતા ધરાવતી અરજીઓ	૩૩	રૂ. ૪૧,૪૦૦/-
(ક) સને ૧૯૯૮-૯૯ના વર્ષ માટે બહાર રહી અભ્યાસ કરતા ૫ વિદ્યાર્થીઓ/વિદ્યાર્થીનીઓ		રૂ. ૯,૪૫૦/-
<b>કુલ</b>		<b>રૂ. ૧,૧૫,૦૫૦/-</b>

૩.૬ ટ્રસ્ટ વિદ્યાર્થીઓ

બવસ્થાપક સમિતિએ સ્વીકારેલ ટ્રસ્ટોની યોજનાનુસાર ટ્રસ્ટ વિદ્યાર્થીઓને દાખલ કરવામાં આવે છે. હાલ સ્વીકારેલા કુલ ૩૪૬ ટ્રસ્ટો છે. એ ટ્રસ્ટોની ભલામણ અનુસાર બધા મળીને ૩૬૯ વિદ્યાર્થીઓ દાખલ થઈ શકે છે. જ્યારે અહેવાલના વર્ષમાં ટ્રસ્ટની ભલામણ અનુસાર ૨૫૭ વિદ્યાર્થીઓને વિદ્યાર્થીગૃહમાં પ્રવેશ આપવામાં આવેલ છે.

કેટલાક ટ્રસ્ટ દાતાઓની ભલામણ સમયસર ન મળવાને કારણે તેમજ અમૂક વિદ્યાર્થીગૃહોમાં ખાલી જગ્યા ન હોવાને કારણે ટ્રસ્ટ સીટોની જગ્યાઓ ખાલી રહે છે.

કન્યા છાત્રાલય ટ્રસ્ટ સ્કોલર યોજના (રૂ. ૭૫,૦૦૦/-)

સંસ્થાને તા. ૩૧-૩-૧૯૯૯ સુધીમાં કુલ ૩૨ કન્યા છાત્રાલય ટ્રસ્ટો યોજનાઓ મળેલ છે. અહેવાલના વર્ષમાં કોઈ નવી યોજના આવેલ નથી. કન્યા છાત્રાલય ટ્રસ્ટ સ્કોલર યોજના હેઠળ ટ્રસ્ટદાતાની ભલામણ અનુસાર વિદ્યાર્થીનીઓને અમદાવાદ ખાતેના કન્યા છાત્રાલયમાં નિ:શુલ્ક પ્રવેશ આપવામાં આવે છે. અહેવાલના વર્ષ દરમિયાન કુલ ૨૨ વિદ્યાર્થીનીઓને ૨૨ ટ્રસ્ટ સ્કોલર યોજના હેઠળ પ્રવેશ આપવામાં આવેલ છે. ગત વર્ષ ૧૯૯૭-૯૮માં કુલ ૧૯ ટ્રસ્ટ વિદ્યાર્થીનીઓને પ્રવેશ આપવામાં આવેલ હતો.

૩.૭ વિદ્યાર્થી ગૃહોના પ્રશંસનીય પરિણામો

અહેવાલના વર્ષ દરમિયાન યુનિવર્સિટી/બોર્ડની જુદી જુદી પરીક્ષાઓમાં શાખાવાર નીચે જણાવેલાં વિદ્યાર્થીઓ વિશેષ યોગ્યતા સહિત પ્રથમ વર્ગમાં ઉત્તિર્ણ જાહેર થયાં, તેઓને હાર્દિક અભિનંદન પાઠવીએ છીએ અને ભવિષ્યની ઉજ્જવળ કારકિર્દી માટે શુભેચ્છાઓ આપીએ છીએ. સાથે સાથે આ સંસ્થાના ગૌરવમાં વધારો કરવા અન્ય વિદ્યાર્થીઓ/વિદ્યાર્થીનીઓ પ્રેરણા લઈ યશસ્વી પરિણામો મેળવવા વધુ કટિબદ્ધ થાય તેવી અભિલાષા.

(૧) શ્રી વાડીલાલ સારાભાઈ વિદ્યાર્થીગૃહ, ઓગષ્ટ કાંતિ માર્ગ, મુંબઈ-૩૬.

સંસ્થાના મકાનનું નવનિર્માણ કરવાનું હોવાથી વિદ્યાર્થીઓને અંધેરી શાખામાં તથા અન્ય સ્થળે સમાવી લેવામાં આવ્યા છે એટલે આ માહિતી ગોવાલીયા ટેંક શાખા માટે આપેલ નથી.

(૧) શ્રી ભોળાભાઈ જેશિંગભાઈ વિદ્યાર્થીગૃહ, પાલડી, અમદાવાદ.

કુલ ૧૩૯ વિદ્યાર્થીઓએ જુદી જુદી પરીક્ષાઓ આપી હતી. તે પૈકી ૧૨ વિદ્યાર્થીઓ પ્રથમ વર્ગ વિશેષ યોગ્યતા સાથે, ૧૯ વિદ્યાર્થીઓ પ્રથમ વર્ગમાં, ૩૨ વિદ્યાર્થીઓ દ્વિતીય વર્ગમાં, તથા ૩૬ વિદ્યાર્થીઓ પાસ મળી કુલ ૯૯ વિદ્યાર્થીઓ ઉત્તિર્ણ જાહેર થયાં હતાં જ્યારે ૭ વિદ્યાર્થીઓ એ.ટી.કેટી. તથા ૩૩ વિદ્યાર્થીઓના પરિણામો બાકી હતાં.

પ્રથમ વર્ગ વિશેષ યોગ્યતા

૧. શ્રી તેજસ નરેન્દ્રભાઈ મહેતા	બી.ઈ. ત્રીજું વર્ષ
૨. શ્રી સચીન શિરીષચંદ્ર ગાંધી	બી.ઈ. ત્રીજું વર્ષ
૩. શ્રી નિલેશ વેલજીભાઈ મહેતા	બી.ઈ. બીજું વર્ષ
૪. શ્રી સચીન રાજેન્દ્રકુમાર મહેતા	બી.ઈ. બીજું વર્ષ
૫. શ્રી મિતુલ સુરેશભાઈ પારેખ	બી.ઈ. પ્રથમ વર્ષ
૬. શ્રી અરવિંદ બાબુલાલ શાહ	એમ.બી.એ. ત્રીજું વર્ષ
૭. શ્રી દેવાંગ પંકજભાઈ દેસાઈ	ધો. ૧૨ સાયન્સ
૮. શ્રી મિલિન્દ્ર ભરતભાઈ શાહ	ધો. ૧૨ સાયન્સ

- |                                 |               |
|---------------------------------|---------------|
| ૯. શ્રી સંદીપ રજનીકાંત શાહ      | ધો. ૧૨ કોમર્સ |
| ૧૦. શ્રી કાર્તિક અરૂણભાઈ વારૈયા | ધો. ૧૨ કોમર્સ |
| ૧૧. શ્રી જિગર રમેશચંદ્ર શાહ     | ધો. ૧૧ સાયન્સ |
| ૧૨. શ્રી અજય કિરીટભાઈ શાહ       | ધો. ૧૧ કોમર્સ |

**પ્રથમ વર્ગ**

- |                                     |                       |
|-------------------------------------|-----------------------|
| ૧. શ્રી કલ્પેશ ધનસુખલાલ વોરા        | બી.ઈ. ત્રીજું વર્ષ    |
| ૨. શ્રી નિરવ અનિલકુમાર દોશી         | બી.ઈ. ત્રીજું વર્ષ    |
| ૩. શ્રી આશિષ વસંતરાય મહેતા          | બી.ઈ. ત્રીજું વર્ષ    |
| ૪. શ્રી જિરપેશ ધીરેન્દ્રકુમાર મહેતા | બી.ઈ. ત્રીજું વર્ષ    |
| ૫. શ્રી નિશાંત યોગેશચંદ્ર શાહ       | બી.ઈ. ત્રીજું વર્ષ    |
| ૬. શ્રી નિકુંજ બટુકલાલ મહેતા        | બી.ઈ. બીજું વર્ષ      |
| ૭. શ્રી હાર્દિક કિરીટભાઈ દોશી       | બી.ઈ. બીજું વર્ષ      |
| ૮. શ્રી મયુર સુબોધરત્ન ગારડી        | આર્કિટેક્ટ બીજું વર્ષ |
| ૯. શ્રી નૈનેશ વૃજલાલ શાહ            | બી.કોમ. બીજું વર્ષ    |
| ૧૦. શ્રી વિરલ ભુપેન્દ્રભાઈ શાહ      | બી.કોમ. બીજું વર્ષ    |
| ૧૧. શ્રી વૈભવ જસવંતલાલ શાહ          | બી.કોમ. બીજું વર્ષ    |
| ૧૨. શ્રી કલ્પન સુરેશભાઈ વસા         | બી.કોમ. બીજું વર્ષ    |
| ૧૩. શ્રી મેહુલ નવીનચંદ્ર મહેતા      | એમ.બી.એ. ત્રીજું વર્ષ |
| ૧૪. શ્રી નિશાંત રાજેશભાઈ ગાંધી      | એમ.બી.એ. ત્રીજું વર્ષ |
| ૧૫. શ્રી ધર્મેશ ભાષ્કરભાઈ શાહ       | એમ.બી.એ. બીજું વર્ષ   |
| ૧૬. શ્રી કૌશલ નરેશભાઈ વોરા          | એમ.બી.એ. બીજું વર્ષ   |
| ૧૭. શ્રી હેમલ મધુસુદન કોઠારી        | એમ.બી.એ. પ્રથમ વર્ષ   |
| ૧૮. શ્રી કિંજલ ગિરીશભાઈ શાહ         | એમ.બી.એ. પ્રથમ વર્ષ   |
| ૧૯. શ્રી પ્રતિક કિશોરકુમાર શાહ      | ધો. ૧૨ સાયન્સ         |

**(૩) શ્રી લેહેરચંદ ઉત્તમચંદ વિદ્યાર્થી ગૃહ, વડોદરા**

કુલ ૭૫ વિદ્યાર્થીઓએ જુદી જુદી પરીક્ષાઓ આપી હતી. તે પૈકી ૪ પ્રથમ વર્ગ વિશેષ યોગ્યતા સાથે અને ૧૬ વિદ્યાર્થીઓ પ્રથમ વર્ગમાં ઉત્તિર્ણ થયા હતા.

**પ્રથમ વર્ગ વિશેષ યોગ્યતા સાથે**

- |                                  |                       |
|----------------------------------|-----------------------|
| ૧. શ્રી રાહુલ પ્રકાશચંદ્ર જૈન    | બી.ઈ. ચોથું વર્ષ      |
| ૨. શ્રી હીરલ મહેશભાઈ અજમેરા      | બી.ઈ. ત્રીજું વર્ષ    |
| ૩. શ્રી ભાવેશ ચન્દ્રકાન્ત ગાંધી  | બી.ઈ. બીજું વર્ષ      |
| ૪. શ્રી પ્રણવ જીતેન્દ્રકુમાર શાહ | બી. ફાર્મ. પ્રથમ વર્ષ |

**પ્રથમ વર્ગ**

- |                                |                             |
|--------------------------------|-----------------------------|
| ૧. શ્રી પૂર્વેશ કનૈયાલાલ વોરા  | બી.ઈ. ચોથું વર્ષ            |
| ૨. શ્રી જુગલ દિપકભાઈ મોદી      | બી.ઈ. ત્રીજું વર્ષ          |
| ૩. શ્રી વિક્રમ હસમુખભાઈ મોદી   | બી.ઈ. ત્રીજું વર્ષ          |
| ૪. શ્રી કેતન નવીનચંદ્ર શાહ     | બી.ઈ. ત્રીજું વર્ષ          |
| ૫. શ્રી શ્રેયાંસ નવીનચંદ્ર શાહ | બી.ઈ. ત્રીજું વર્ષ          |
| ૬. શ્રી નિરજ યોગેશભાઈ શાહ      | ડીપ્લો. એન્જિ. ત્રીજું વર્ષ |
| ૭. શ્રી ચિંતન હરીશકુમાર શાહ    | ડીપ્લો. એન્જિ. બીજું વર્ષ   |
| ૮. શ્રી કીર્તિ વિનોદરાય ભાવસાર | ડીપ્લો. એન્જિ. બીજું વર્ષ   |
| ૯. શ્રી આનંદ હર્ષદભાઈ શાહ      | ડીપ્લો. એન્જિ. પ્રથમ વર્ષ   |
| ૧૦. શ્રી નૈનશ સિદ્ધાર્થ તેલી   | બી.કોમ. ત્રીજું વર્ષ        |
| ૧૧. શ્રી દક્ષેસ અમુલખરાય મહેતા | બી.કોમ. ત્રીજું વર્ષ        |
| ૧૨. શ્રી મુંજાલ અરૂણભાઈ ગાંધી  | બી.કોમ. બીજું વર્ષ          |
| ૧૩. શ્રી ભાવેશ ભંવરલાલ દોશી    | બી.કોમ. બીજું વર્ષ          |
| ૧૪. શ્રી નિર્મલ સૂર્યકાન્ત શાહ | ધો. ૧૨ વિજ્ઞાન              |
| ૧૫. શ્રી હેમલ ચંદ્રકાન્ત શાહ   | ધો. ૧૧ વિજ્ઞાન              |
| ૧૬. શ્રી પ્રતિક દિનેશકુમાર શેઠ | ધો. ૧૧ વિજ્ઞાન              |

**(૪) શ્રી લેહેરચંદ ઉત્તમચંદ વિદ્યાર્થી ગૃહ, વલ્લભ વિદ્યાનગર**

કુલ ૧૩૬ વિદ્યાર્થીઓએ જુદી જુદી પરીક્ષાઓ આપી હતી. તે પૈકી પ્રથમવર્ગ વિશેષ યોગ્યતામાં ૧૨, પ્રથમવર્ગમાં ૪૮, દ્વિતીય વર્ગમાં ૪૪, પાસ વર્ગમાં ૩, મળી કુલ ૧૦૭ વિદ્યાર્થીઓ ઉત્તિર્ણ થયાં હતાં. ૧૬ એ.ટી.કે.ટી., તથા ૧૦ વિદ્યાર્થીઓ નાપાસ થયા હતા અને ૩ વિદ્યાર્થીઓના પરિણામો આવવાના બાકી હતાં.

**પ્રથમ વર્ગ વિશેષ યોગ્યતા સાથે**

- |                                     |                           |
|-------------------------------------|---------------------------|
| ૧. શ્રી કેતન ધનસુખલાલ શાહ           | બી.ઈ. એન્જિ. ફાઈનલ વર્ષ   |
| ૨. શ્રી ધવલ હર્ષદરાય શાહ            | "                         |
| ૩. શ્રી ચીરાયુ રજનીકાન્ત વોરા       | "                         |
| ૪. શ્રી ભરત રમેશચંદ્ર શેઠ           | "                         |
| ૫. શ્રી દેવાંગ રમેશચંદ્ર પરીખ       | બી.ઈ. એન્જિ. ત્રીજું વર્ષ |
| ૬. શ્રી વૈભવ મધુકાન્ત વોરા          | બી.ઈ. એન્જિ. બીજું વર્ષ   |
| ૭. શ્રી શ્રેણિક જીતેન્દ્રભાઈ શાહ    | બી.ઈ. એન્જિ. બીજું વર્ષ   |
| ૮. શ્રી મલય સુરેશભાઈ દોશી           | ધોરણ ૧૨ કોમર્સ            |
| ૯. શ્રી સમકીત હિંમતલાલ દોશી         | ધોરણ ૧૨ કોમર્સ            |
| ૧૦. શ્રી દીપેન રમેશચંદ્ર ગાંધી      | ધોરણ ૧૨ કોમર્સ            |
| ૧૧. શ્રી સંજય મહાસુખલાલ દાત્રણીયા   | ધોરણ ૧૧ સાયન્સ            |
| ૧૨. શ્રી હાર્દિક પ્રકાશચંદ્ર ભાવસાર | ધોરણ ૧૧ સાયન્સ            |

૯. શ્રી અમીત પી. ઓસવાલ
૧૦. શ્રી કૌસ્તુક આર. કુવાડીયા
૧૧. શ્રી સંતોષ એસ. કટારીયા
૧૨. શ્રી હિમાંશુ ટી. શાહ
૧૩. શ્રી સિદ્ધાર્થ વી. કોઠારી
૧૪. શ્રી શ્રેયાંસ વી. કોઠારી
૧૫. શ્રી કૌશલ બી. શાહ
૧૬. શ્રી ચેતન કે. બારડીયા

- બી.એચ.એમ.એસ. પહેલુ વર્ષ
- ડિપ્લો એન્જ. બીજું વર્ષ
- બી.ઈ. બીજું વર્ષ
- બી.કોમ. પહેલુ વર્ષ
- બી.કોમ. પહેલુ વર્ષ
- બી.સી.એમ. (કોમ્પ્યુ.) બીજું વર્ષ
- બી.ઈ. પહેલુ વર્ષ
- બી.કોમ. પહેલુ વર્ષ

**(૬) શ્રી મહિલાલ દુર્લભજી વિદ્યાર્થી ગૃહ, તળાજા રોડ, ભાવનગર**

કુલ ૮૩ વિદ્યાર્થીઓએ જુદી જુદી પરીક્ષાઓ આપી હતી. તે પૈકી ૧૩ વિદ્યાર્થીઓ પ્રથમ વર્ષ વિશેષ યોગ્યતા સાથે ૮ પ્રથમ વર્ગમાં, ૩૮ વિદ્યાર્થીઓ દ્વિતીય વર્ગમાં, ૩૩ વિદ્યાર્થીઓ પાસ વર્ગમાં મળી કુલ ૮૨ વિદ્યાર્થીઓ ઉત્તિર્ણ જાહેર થયા હતાં. એક વિદ્યાર્થીને એ.ટી.કે.ટી. મળેલ છે.

**પ્રથમ વર્ગ વિશેષ યોગ્યતા સાથે**

૧. શ્રી હિરેન ડી. સુતરીયા
૨. શ્રી મયંક એલ. શેઠ
૩. શ્રી ગૌરવ જસાણી
૪. શ્રી તેજસ એ. સંઘવી
૫. શ્રી પ્રિતેશ એ. મહેતા
૬. શ્રી પ્રણવ કે. શાહ
૭. શ્રી હાર્દિક ડી. શાહ
૮. શ્રી હાર્દિક એ. શાહ
૯. શ્રી વિપુલ પી. શાહ
૧૦. શ્રી તેજસ બી. દોશી
૧૧. શ્રી રાજ ભરત શાહ
૧૨. શ્રી ઉમંગ સુ. મોડાસીયા
૧૩. શ્રી અમીત વી. શાહ

- બી.ઈ. ફાઈનલ
- બી.ઈ. છઠ્ઠું સેમીસ્ટર
- "
- બી.ઈ. ફાઈનલ
- "
- "
- "
- "
- "
- "
- "
- "
- ડિપ્લો મિકે. એન્જ.

**પ્રથમ વર્ગ**

૧. શ્રી હિરેન એચ. શાહ
૨. શ્રી કલ્પેશ જે. શાહ
૩. શ્રી કેયુર આર. સલોત
૪. શ્રી જીગર એમ. શાહ

- બી.ઈ. છઠ્ઠું સેમીસ્ટર
- "
- "
- "

૫. શ્રી અમીત એ. કોઠારી
૬. શ્રી ચીરાંગ પી. શાહ
૭. શ્રી કલ્પેશ આર. કામદાર
૮. શ્રી અભિનવ ટી. જૈન

- "
- "
- ટી.વાય.બી.કોમ.
- બી.ઈ. પહેલું સેમીસ્ટર

**(૭) આચાર્યશ્રી વિજયવલ્લભસૂરિશ્ચરજી જન્મ શતાબ્દી વિદ્યાર્થીગૃહ, અંધેરી (મુંબઈ)**

કુલ ૧૪૬ વિદ્યાર્થીઓ જુદી જુદી પરીક્ષાઓમાં ઉપસ્થિત થયાં હતાં. તે પૈકી પ્રથમ વર્ગ વિશેષ યોગ્યતા સાથે ૮, પ્રથમવર્ગમાં ૩૨, દ્વિતીય વર્ગમાં ૩૫, પાસ વર્ગમાં ૩૮ મળી કુલ ૧૧૩ વિદ્યાર્થીઓ ઉત્તિર્ણ થયાં હતાં. ૧૪ વિદ્યાર્થીઓ એ.ટી.કે.ટી તથા ૧૨ વિદ્યાર્થીઓ નાપાસ થયા અને ૬ વિદ્યાર્થીઓના પરિણામ બાકી હતા.

**પ્રથમ વર્ગ વિશેષ યોગ્યતા સાથે**

૧. શ્રી પિંકેશ અમૃતલાલ નહાર
૨. શ્રી તિરથ કનૈયાલાલ શાહ
૩. શ્રી ગૌરાંગ પ્રકાશભાઈ સંઘવી
૪. શ્રી ભાવિન દિનેશભાઈ મહેતા
૫. શ્રી કિરણ નેમચંદ્ર સાવલા
૬. શ્રી ચિરાગ કિરીટકુમાર કામડીયા
૭. શ્રી હેમલ નવિનચંદ્ર રૂપાણી
૮. શ્રી તેજસ ઈન્દ્રવદન દોશી

- ધોરણ ૧૨ વાણિજ્ય
- "
- "
- "
- "
- ડિપ્લોમા એન્જ. યોધુ વર્ષ
- "
- ડિપ્લોમા એન્જ. ત્રીજું વર્ષ

**પ્રથમ વર્ગ**

૧. શ્રી અભય દિલીપભાઈ શાહ
૨. શ્રી હિમાંશુ રસીકલાલ સંઘવી
૩. શ્રી જિનેશ મહેન્દ્ર શાહ
૪. શ્રી હસમુખલાલ ચંપાલાલ પારેખ
૫. શ્રી જયેન્દ્ર મહેન્દ્રભાઈ શાહ
૬. શ્રી પૂરવ રમેશ ગાલા
૭. શ્રી પ્રિતેશ કનૈયાલાલ દોશી
૮. શ્રી જીતેન દિનેશભાઈ શાહ
૯. શ્રી મૌલિક સુરેશભાઈ મહેતા
૧૦. શ્રી કેયુર ધીરજલાલ દોશી
૧૧. શ્રી દિનેશ ચંદનમલ ચૌહાણ

- બી.ઈ. યોધુ વર્ષ
- બી.ઈ. ત્રીજું વર્ષ
- બી.ઈ. ત્રીજું વર્ષ
- બી.ઈ. ત્રીજું વર્ષ
- બી.ઈ. પ્રથમ વર્ષ
- ડિપ્લોમા યોધુ વર્ષ
- ડિપ્લોમા ત્રીજું વર્ષ
- ડિપ્લોમા ત્રીજું વર્ષ
- ડિપ્લોમા ત્રીજું વર્ષ
- ડિપ્લોમા પ્રથમ વર્ષ
- બી.એચ.એમ.એસ. યોધુ વર્ષ

૧૨. શ્રી હેતલ સુરેશભાઈ દોશી	ધોરણ ૧૨ વિજ્ઞાન
૧૩. શ્રી રસેશ શાંતિલાલ શાહ	"
૧૪. શ્રી ગૌરવ રાજેન્દ્રભાઈ શાહ	દ્વિતીય વર્ષ વાણિજ્ય
૧૫. શ્રી ચેતન સુરેશભાઈ શાહ	"
૧૬. શ્રી સચીન દિલિપભાઈ શાહ	"
૧૭. શ્રી દિલીપ ગુલાબચંદ બોથરા	"
૧૮. શ્રી કલ્પેશ હર્ષદરાય શાહ	"
૧૯. શ્રી મોલિક જીતેન્દ્ર શાહ	"
૨૦. શ્રી કલ્પેશ ભુપેન્દ્ર વોરા	"
૨૧. શ્રી સાગર વિપુલભાઈ મોદી	દ્વિતીય વર્ષ વાણિજ્ય
૨૨. શ્રી નંદીશ ઉમેદલાલ શાહ	"
૨૩. શ્રી મેહુલ લલીતકુમાર શાહ	ધોરણ ૧૨ વાણિજ્ય
૨૪. શ્રી હર્ષિલ ચેતન મોતીવાલા	"
૨૫. શ્રી પિયુષ પ્રફુલકુમાર દોશી	"
૨૬. શ્રી વિરલ ધનવંતરાય શાહ	"
૨૭. શ્રી દિવ્યેશ નિતિનભાઈ શાહ	"
૨૮. શ્રી વિશાલ હેમરાજ શાહ	ધોરણ ૧૧ વિજ્ઞાન
૨૯. શ્રી કાર્તિક શ્રેણીકુમાર મણિયાર	"
૩૦. શ્રી મિતેન સુનીલભાઈ શાહ	"
૩૧. શ્રી નયસાર ભુપેન્દ્ર લુણાવત	"
૩૨. શ્રી ધવલ સુરેશભાઈ સાવલા	"

(૮) શ્રીમતી શારદાબેન ઉત્તમલાલ મહેતા કન્યા છાત્રાલય, પાલડી, અમદાવાદ-૭.

કુલ ૬૬ વિદ્યાર્થિનીઓએ જુદી જુદી પરીક્ષાઓ આપી હતી. તે પૈકી ૧૨ વિદ્યાર્થિનીઓ પ્રથમ વર્ગ વિશેષ યોગ્યતા સાથે, ૨૪ પ્રથમ વર્ગમાં, ૨૧ વિદ્યાર્થિનીઓ દ્વિતીય વર્ગમાં, ૨ પાસ વર્ગમાં મળી કુલ ૫૯ વિદ્યાર્થિનીઓ ઉત્તિર્ણ જાહેર થયેલ છે. ૩ વિદ્યાર્થિનીઓ એ.ટી.કે.ટી. તથા ૪ નાપાસ જાહેર થયેલ છે.

પ્રથમ વર્ગ વિશેષ યોગ્યતા સાથે

૧. શ્રી ચૌલા ઈન્દ્રવદન શાહ	બી.ઈ. છેલ્લુ વર્ષ
૨. શ્રી કિન્નરી રાજેન્દ્રભાઈ શાહ	કેમિકલ એન્જિ. છેલ્લુ વર્ષ
૩. શ્રી શ્રુતિ પ્રવિણચંદ્ર શાહ	હોમિયોપેથી
૪. શ્રી ઉર્વી કિરણકુમાર કોઠારી	બી.બી.એ. ત્રીજું વર્ષ
૫. શ્રી હેમલા નવીનચંદ્ર ચંદેરીયા	"

૬. શ્રી પૂર્વી જયસુખલાલ શાહ	બી.બી.એ. ત્રીજું વર્ષ
૭. શ્રી ફેની મહેશભાઈ મહેતા	એમ.બી.એ. ત્રીજું વર્ષ
૮. શ્રી શાલીની સુભાપચંદ્ર શેઠીયા	ધોરણ ૧૨ સાયન્સ
૯. શ્રી હિરણ હરણેન્દ્ર સંઘવી	ધોરણ ૧૧ સાયન્સ
૧૦. શ્રી હિમાલી વિજયકુમાર શાહ	ધોરણ ૧૧ સાયન્સ
૧૧. શ્રી ધારા રશિતભાઈ શાહ	ધો. ૧૨ કોમર્સ
૧૨. શ્રી હિરલ પ્રફુલ્લભાઈ શાહ	ધોરણ ૧૧ કોમર્સ

પ્રથમ વર્ગ

૧. શ્રી રીના નરેન્દ્રભાઈ શાહ	બી.ઈ. છેલ્લુ વર્ષ
૨. શ્રી મેઘના વિનોદભાઈ પરીખ	"
૩. શ્રી ત્રિશલા દીપકભાઈ સુતરીયા	"
૪. શ્રી હેતલ પ્રવિણચંદ્ર શાહ	ડિપ્લોમા કેમિકલ એન્જિ.
૫. શ્રી દેશના દક્ષેશભાઈ ગાંધી	ફાર્મસી
૬. શ્રી પીનલ અશોકભાઈ હરડે	"
૭. શ્રી રીના રજનીકાંત કોઠારી	એમ.બી.એ. ત્રીજું વર્ષ
૮. શ્રી નેહલ પ્રફુલ્લચંદ્ર શાહ	"
૯. શ્રી દિવ્યા હર્ષદભાઈ શાહ	"
૧૦. શ્રી આશિકા વિશાલભાઈ શાહ	બી.એસસી. ત્રીજું વર્ષ
૧૧. શ્રી સારીકા સુરેશભાઈ શાહ	બી.કોમ. પ્રથમ વર્ષ
૧૨. શ્રી નેહા રમણીકલાલ સંઘવી	બી.કોમ. પ્રથમ વર્ષ
૧૩. શ્રી કિજલ ભરતકુમાર શાહ	"
૧૪. શ્રી નીપા નવિનચંદ્ર મહેતા	"
૧૫. શ્રી પ્રીતિ ઈન્દ્રવદન શાહ	બી.કોમ. બીજું વર્ષ
૧૬. શ્રી વર્ષા ભીખુભાઈ વોરા	"
૧૭. શ્રી શિતલ ગુણવંતલાલ શાહ	બી.કોમ. ત્રીજું વર્ષ
૧૮. શ્રી જાગૃતિ મહેન્દ્રભાઈ ગાંધી	"
૧૯. શ્રી ભૈરવી જનકભાઈ શાહ	"
૨૦. શ્રી સપના ચંદ્રકાંતભાઈ શાહ	"
૨૧. શ્રી અમી કિરીટભાઈ શાહ	ધોરણ ૧૨ કોમર્સ
૨૨. શ્રી નિકીતા જસવંતભાઈ શાહ	"
૨૩. શ્રી રચના હસમુખલાલ શાહ	ધોરણ ૧૧ કોમર્સ
૨૪. શ્રી અલ્પા દિનેશચંદ્ર શાહ	"

૪.૧ અભ્યાસમાં સહાયરૂપ થવાની શિષ્યવૃત્તિઓ યોજના સને ૧૯૯૮-૯૯

અહેવાલના વર્ષ દરમિયાન વિદ્યાલયમાં બહાર રહી અભ્યાસ કરતાં વિદ્યાર્થીઓ/વિદ્યાર્થિનીઓને નીચે દર્શાવેલ શિષ્યવૃત્તિ યોજનાઓ હેઠળ અભ્યાસમાં સહાયરૂપ થવા માટે શિષ્યવૃત્તિ મંજૂર કરવામાં આવી છે.

૧. ડૉ. શીખરચંદ હિંમતલાલ જવેરી શિષ્યવૃત્તિ

(ફક્ત વડોદરા અગર વડોદરા જિલ્લાના વિદ્યાર્થીઓ માટે)

૧. પ્રણવ પુન્યધન શાહ રૂ. ૧૧૦૦/-
૨. હેતલ બંસીલાલ ભાવસાર રૂ. ૮૦૦/-

૨. શ્રીમતી રમાબેન શીખરચંદ જવેરી શિષ્યવૃત્તિ

(ફક્ત વડોદરા અગર વડોદરા જિલ્લાના વિદ્યાર્થીઓ માટે)

૧. રચના દિલીપકુમાર ભાવસાર રૂ. ૧૫૦૦/-

૩. શ્રીમતી લલિતાબેન મણિલાલ વેદ શિષ્યવૃત્તિ

(ફક્ત વડોદરા અગર વડોદરા જિલ્લાના વિદ્યાર્થીઓ માટે)

૧. અંકિત સુમનચંદ્ર શાહ રૂ. ૮૦૦/-
૨. કાર્તિક દિનેશભાઈ શાહ રૂ. ૮૦૦/-

૪. શ્રીમતી નલિનીબેન કેસરીચંદ શાહ અને શ્રી કેસરીચંદ લાલભાઈ શાહ શિષ્યવૃત્તિ

(ફક્ત વડોદરા અગર વડોદરા જિલ્લાના વિદ્યાર્થીઓ માટે)

૧. અજય રમણલાલ જૈન રૂ. ૧૧૦૦/-
૨. પ્રેરક અરવિંદભાઈ શાહ રૂ. ૮૦૦/-

૫. શ્રી મોહનલાલ ફતેહચંદ ગાંધી અને શ્રીમતી લીલાવતી મોહનલાલ ગાંધી શિષ્યવૃત્તિ

(ફક્ત વડોદરા અગર વડોદરા જિલ્લાના વિદ્યાર્થીઓ માટે)

૧. રચિત રમેશચંદ્ર શાહ રૂ. ૧૧૦૦/-
૨. કિંજલ લલિતચંદ્ર શાહ રૂ. ૮૦૦/-

૬. વકીલશ્રી પદ્મકુમાર ભોગીલાલ જવેરી સ્મારક ગર્લ્સ શિષ્યવૃત્તિ

(ફક્ત વડોદરા અગર વડોદરા જિલ્લાની કન્યાઓ માટે)

૧. સ્નેહલ મહેન્દ્રકુમાર શાહ રૂ. ૧૦૦૦/-
૨. કૃતિ હેમેન્દ્રભાઈ શાહ રૂ. ૧૦૦૦/-

૭. શ્રી શાંતિલાલ મણીલાલ શાહ અને શ્રીમતી સવિતાબેન શાંતિલાલ શાહ (આકલાવવાળા) સ્મારક શિષ્યવૃત્તિ (ફક્ત વડોદરા અગર તો વડોદરા અને ખેડા જિલ્લાના વતની માટે)

૧. ઈલા મુળજીભાઈ શાહ રૂ. ૧૦૦૦/-
૨. મેહુલ કેસરીચંદ્ર શાહ રૂ. ૮૦૦/-

૮. શ્રી સેવંતીલાલ મુળજીભાઈ શાહ અને શ્રીમતી મંજુલાબેન સેવંતીલાલ શાહ (ડભોઈવાળા) શિષ્યવૃત્તિ (ડભોઈ અગર વડોદરા જિલ્લાના વિદ્યાર્થીઓ માટે)

૧. પાયલ વિપિનભાઈ શાહ રૂ. ૧૦૦૦/-
૨. પુનિત ગુણવંતલાલ શાહ રૂ. ૧૦૦૦/-

૯. ડૉ. સુધીર આર. શાહ શિષ્યવૃત્તિ (કોઈપણ જરૂરિયાતવાળાને)

૧. રોનક રમેશચંદ્ર શાહ રૂ. ૧૨૦૦/-
૨. તેજલ બંસીલાલ ભાવસાર રૂ. ૮૦૦/-

૧૦. શ્રીમતી લીલાબેન ડાહ્યાભાઈ જેસિંગભાઈ મહેતા શિષ્યવૃત્તિ (પાલનપુરના તેના અભાવે અન્ય)

૧. હેમીલ અશોકકુમાર પારેખ રૂ. ૧૫૦૦/-
૨. અમીત અજીત શાહ રૂ. ૧૫૦૦/-

૧૧. શ્રીમતી વિમળાબેન પુનમચંદ શાહ શિષ્યવૃત્તિ

(ફક્ત પાલનપુર-બનાસકાંઠા જિલ્લાના વિદ્યાર્થીઓ માટે)

૧. અલ્પા અમૃતલાલ સંઘોઈ રૂ. ૧૦૦૦/-
૨. પ્રીયંક જસવંતરાય સંઘવી રૂ. ૧૦૦૦/-

૧૨. શ્રીમતી કેસરબેન સુરજમલ કોઠારી શિષ્યવૃત્તિ

(ફક્ત પાલનપુર-બનાસકાંઠા જિલ્લાના વિદ્યાર્થીઓ માટે)

૧. અર્પણ પંકજભાઈ શાહ રૂ. ૧૦૦૦/-
૨. ભાવેશ ચંદુલાલ સંઘવી રૂ. ૧૦૦૦/-

૧૩. શ્રીમતી પ્રભાવતીબેન જયંતિલાલ કોઠારી શિષ્યવૃત્તિ

(પાલનપુર-બનાસકાંઠા તેના અભાવે અન્ય)

૧. પ્રણવ શરદકુમાર શાહ રૂ. ૧૦૦૦/-
૨. વિનોદ જસવંતરાય બોહરા રૂ. ૧૦૦૦/-

૧૪. સ્વ. શ્રીમતી કાંતાબેન મણીલાલ રિખવચંદ શિષ્યવૃત્તિ  
(પાલનપુર-બનાસકાંઠા તેના અભાવે અન્ય)
૧. પિનલ પ્રદીપભાઈ શાહ રૂ. ૧૦૦૦/-
  ૨. મેહુલ કિશોરભાઈ વોરા રૂ. ૧૦૦૦/-
૧૫. શ્રી છોટાલાલ લક્ષ્મીચંદ કોઠારી શિષ્યવૃત્તિ (પાલનપુર-બનાસકાંઠા તેના અભાવે અન્ય)
૧. સુમિત અમિત મહેતા રૂ. ૧૫૦૦/-
  ૨. ગૌરવ સુજાનમલ જૈન રૂ. ૧૫૦૦/-
૧૬. શ્રીમતી હરકોરબેન છોટાલાલ કોઠારી શિષ્યવૃત્તિ (પાલનપુર-બનાસકાંઠા તેના અભાવે અન્ય)
૧. દીપક રતિલાલ પારેખ રૂ. ૧૧૦૦/-
  ૨. સાગર શૈલેપકુમાર શાહ રૂ. ૧૧૦૦/-
  ૩. હિના પોપટલાલ જૈન રૂ. ૧૧૦૦/-
૧૭. શ્રીમતી કેસરબેન ચંદુલાલ પરીખ શિષ્યવૃત્તિ (પાટણ ઉત્તર ગુજરાતના વતનીઓ માટે)
૧. વિરલ દેવેન્દ્રભાઈ શાહ રૂ. ૧૧૦૦/-
  ૨. સૌમીલ સુરેશભાઈ જવેરી રૂ. ૮૦૦/-
૧૮. શ્રીમતી લીલાવંતી ભોળાભાઈ જવેરી શિષ્યવૃત્તિ  
(એસ.એસ.સી.માં સોથી વધુ ગુણો મેળવનારને)
૧. દિપીકા પુકરાજ પોરવાલ રૂ. ૫૦૦/-
૧૯. શ્રી ધરમચંદ દીપચંદ પરીખ અને શ્રીમતી રૂક્મણીબેન ધરમચંદ પરીખ શિષ્યવૃત્તિ  
(ભરૂચ જિલ્લાના લાડુઆ શ્રીમાળી જૈન માટે)
૧. નીપા નિતિનભાઈ પારેખ રૂ. ૧૩૦૦/-
૨૦. માતુશ્રી ગંગાબેન પોપટલાલ ધનજી શાહ શિષ્યવૃત્તિ  
(ઘોઘારી વિશાશ્રીમાળી જૈન કન્યાઓ માટે)
૧. મમતા રસેન્દ્રભાઈ વોરા રૂ. ૧૧૦૦/-
  ૨. ભાવિકા કિશોરભાઈ શાહ રૂ. ૧૧૦૦/-
૨૧. શ્રીમતી લીલાબેન ડાહ્યાભાઈ મહેતા શિષ્યવૃત્તિ (એસ.એસ.સી.માં સોથી વધુ ગુણ મેળવનારને)
૧. દિપીકા પુકરાજભાઈ પોરવાલ રૂ. ૫૦૦/-

૨૨. શ્રી ભગવાનદાસ પુરુષોત્તમદાસ સુરચંદ શાહ શિષ્યવૃત્તિ (સુરેન્દ્રનગર જિલ્લાના માટે)
૧. અમિત અજીતભાઈ શાહ રૂ. ૧૦૦૦/-
  ૨. ભૂમિત ધીરજલાલ શાહ રૂ. ૮૦૦/-
૨૩. શ્રી છોટાલાલ મોરારજી ધામી શિષ્યવૃત્તિ (ઘોઘારી વિશાશ્રીમાળી માટે)
૧. શિલ્પા રમણિકલાલ શાહ રૂ. ૧૧૦૦/-
  ૨. જલ્પા ધીરેન્દ્રભાઈ શાહ રૂ. ૧૧૦૦/-
૨૪. શેઠ દેવકરણ મુલજી જૈન સરતા ભાડા ચાલ શિષ્યવૃત્તિ  
(સોરાષ્ટ્ર વિશાશ્રીમાળી વિદ્યાર્થીનીઓને)
૧. કવિતા દિનેશચંદ્ર શાહ રૂ. ૧૧૦૦/-
  ૨. સોનલ કિશોરભાઈ શાહ રૂ. ૮૦૦/-
૨૫. શ્રી કાંતિલાલ છગનલાલ શાહ અને શ્રીમતી વસંતપ્રભા કાંતિલાલ શાહ શિષ્યવૃત્તિ  
(માંગરોળ/પોરબંદર/વેરાવળ તેના અભાવે અન્ય)
૧. આનંદ મહેશભાઈ શાહ રૂ. ૧૫૦૦/-
  ૨. શિતલ બાબુભાઈ શાહ રૂ. ૧૫૦૦/-
૨૬. શ્રીમતી યુનીબેન અને શ્રી યુનીલાલ હરચંદ શાહ શિષ્યવૃત્તિ  
(શ્રી કાંઠા સત્તાવીસ દશા- શ્રીમાળી માટે)
૧. કલ્પેશ ભુપેન્દ્રભાઈ શાહ રૂ. ૧૧૦૦/-
  ૨. અભિષેક નાનાલાલ જૈન રૂ. ૮૦૦/-
૨૭. શ્રી ચંદુલાલ જગજીવનદાસ શાહ શ્રીમતી દયાબેન શાહ અને પરિવાર શિષ્યવૃત્તિ  
(સોરઠ વિશાશ્રીમાળી સોરાષ્ટ્ર વિશાશ્રીમાળી તેના અભાવે અન્ય)
૧. વર્ષા ભિખુભાઈ વોરા રૂ. ૧૧૦૦/-
  ૨. જસ્મિન અરૂણભાઈ મહેતા રૂ. ૮૦૦/-
૨૮. શ્રીમતી માણેકબેન અમૃતલાલ શેઠ શિષ્યવૃત્તિ (ફક્ત માંગરોળ તેના અભાવે અન્ય)
૧. આતિશ રોહિતભાઈ શાહ રૂ. ૧૧૦૦/-
  ૨. અર્પિત દિલીપભાઈ મહેતા રૂ. ૮૦૦/-
૨૯. શ્રીમતી કંકુબેન પ્રભુદાસ ગાંધી શિષ્યવૃત્તિ (કોઈપણ જરૂરિયાતવાળાને)
૧. ભક્તિ ચીમનલાલ મહેતા રૂ. ૮૦૦/-

૩૦. શ્રી યુનીલાલ જીવરાજ શાહ શિષ્યવૃત્તિ નં. ૧ (કોઈપણ જરૂરિયાતવાળાને)

- |                            |            |
|----------------------------|------------|
| ૧. આશિષ હસમુખરાય શાહ       | રૂ. ૧૧૦૦/- |
| ૨. ગૌરાંગ હસમુખલાલ વખારીયા | રૂ. ૮૦૦/-  |

૩૧. શ્રી દુર્લભજી હરમચંદ શેઠ શિષ્યવૃત્તિ (રાજકોટ/સૌરાષ્ટ્ર/ગુજરાતના એન્જિનિયરીંગ મિકેનીકલ/ટેકનીકલ વિદ્યાર્થીઓ માટે)

- |                              |            |
|------------------------------|------------|
| ૧. હેમાંગ જિતેન્દ્રભાઈ પારેખ | રૂ. ૧૧૦૦/- |
| ૨. નિતેશ સેવંતીલાલ શાહ       | રૂ. ૮૦૦/-  |

૩૨. શ્રી અચરતલાલ વરધીલાલ શિષ્યવૃત્તિ યોજના નં. ૨ (કચ્છ-ભનાસકાંઠા જિલ્લા માટે)

- |                              |            |
|------------------------------|------------|
| ૧. રાજુલ હસમુખભાઈ ત્રેવાડીયા | રૂ. ૧૧૦૦/- |
| ૨. શિતલ વાડીલાલ ત્રેવાડીયા   | રૂ. ૮૦૦/-  |

૩૩. શ્રી હસમુખલાલ બાબુલાલ શાહ શિષ્યવૃત્તિ (ફક્ત જામનગરના સાયન્સ/કોમર્સના વિદ્યાર્થીઓ માટે)

- |                         |            |
|-------------------------|------------|
| ૧. દિશા અશોકકુમાર મહેતા | રૂ. ૧૪૦૦/- |
|-------------------------|------------|

૩૪. શ્રી સોમચંદ ઠાકરશી દોશી શિષ્યવૃત્તિ (ભાવનગર જિલ્લાના તથા અન્યને)

- |                            |            |
|----------------------------|------------|
| ૧. શ્રેણીક નલીનકુમાર મહેતા | રૂ. ૧૦૦૦/- |
| ૨. જિજ્ઞા બળવંતરાય ગાંધી   | રૂ. ૮૦૦/-  |

૩૫. શ્રીમતી મંછાબેન કે. બદાણી શિષ્યવૃત્તિ રૂ. ૧૨૦૦/- દરેકને (ભાવનગરના ઘોઘારી દશા/વીશા શ્રીમાળી અને અન્ય માટે)

- |                         |            |                        |            |
|-------------------------|------------|------------------------|------------|
| ૧. રત્ના અરૂણભાઈ મહેતા  | રૂ. ૧૩૦૦/- | ૪. ચિરાગ ભરતકુમાર દોશી | રૂ. ૧૩૦૦/- |
| ૨. પ્રિતેશ સુરજભાઈ વકીલ | રૂ. ૧૩૦૦/- | ૫. ભાવિન સુરેશભાઈ વકીલ | રૂ. ૧૩૦૦/- |
| ૩. પૂર્વી પ્રભુદાસ શાહ  | રૂ. ૧૩૦૦/- |                        |            |

૩૬. શ્રી મગનલાલ દુર્લભજી શાહ શિષ્યવૃત્તિ (મેડીકલ/એન્જિનિયરીંગ વધુમાં વધુ માર્કસ મેળવનારને)

- |                        |            |                          |            |
|------------------------|------------|--------------------------|------------|
| ૧. શૈલેષ મોરારજી ગાલા  | રૂ. ૧૫૦૦/- | ૬. રિતેશ ગુણવંતલાલ શાહ   | રૂ. ૧૧૦૦/- |
| ૨. મેઘલ પ્રમોદભાઈ વસા  | રૂ. ૧૪૦૦/- | ૭. તપન રોહિતભાઈ શાહ      | રૂ. ૧૧૦૦/- |
| ૩. અર્પીત કિશોરભાઈ શાહ | રૂ. ૧૩૦૦/- | ૮. હિરેન નંદલાલ શાહ      | રૂ. ૧૧૦૦/- |
| ૪. મિલન દિનેશભાઈ શાહ   | રૂ. ૧૩૦૦/- | ૯. જૈમીન પ્રકાશચંદ્ર શાહ | રૂ. ૧૦૦૦/- |
| ૫. રોહિત અશોકભાઈ મહેતા | રૂ. ૧૧૦૦/- | ૧૦. કેતન શાંતિલાલ ભીમાણી | રૂ. ૧૦૦૦/- |

૩૭. શ્રી શશીકાંત બાબુલાલ પંત્રાવૈલા શિષ્યવૃત્તિ (મેડીકલ/ આર્કિટેક્ટ/ સી. એ. કન્યાઓ માટે તેના અભાવે અન્ય)

- |                           |            |                             |            |
|---------------------------|------------|-----------------------------|------------|
| ૧. મોના વિનોદભાઈ શાહ      | રૂ. ૨૦૦૦/- | ૫. સમીર નિતિનભાઈ પારેખ      | રૂ. ૧૦૦૦/- |
| ૨. સ્મીતા હસમુખલાલ સાલવી  | રૂ. ૩૦૦૦/- | ૬. અસીત ગીરીશભાઈ ફંડ        | રૂ. ૧૧૦૦/- |
| ૩. વચન જયંતભાઈ મહેતા      | રૂ. ૧૫૦૦/- | ૭. આશીષ નરેશચંદ્ર શેઠ       | રૂ. ૧૧૦૦/- |
| ૪. કેલાસ કિશોરચંદ્ર પાદસા | રૂ. ૧૧૦૦/- | ૮. મૌલિક જિતેન્દ્રકુમાર શાહ | રૂ. ૧૦૦૦/- |

૩૮. શ્રીમતી નિર્મળાબેન શાહ અને શ્રી ગોતમભાઈ એ. શાહ (કાંઠા સત્તાવીશ દશા શ્રીમાળી)

- |                           |            |
|---------------------------|------------|
| ૧. નીરવી ધીરેન્દ્રભાઈ શાહ | રૂ. ૧૧૦૦/- |
| ૨. પ્રજ્ઞા મનસુખલાલ મહેતા | રૂ. ૧૧૦૦/- |
| ૩. રાજેશ અનંતરાય સંઘવી    | રૂ. ૧૧૦૦/- |

૩૯. શ્રીમતી જડાવબેન અમૃતલાલ પુરુષોત્તમ શાહ સ્મૃતિ સ્કોલરશીપ ફંડ (મેડીકલ/ ડેન્ટલ ફીઝીયોથેરાપી/આયુર્વેદ વિકલ્પે ઈજનેરી અભ્યાસ)

- |                              |            |                           |            |
|------------------------------|------------|---------------------------|------------|
| ૧. સુરભી નલીનકુમાર મહેતા     | રૂ. ૧૨૦૦/- | ૫. નીમીષા અરવિંદકુમાર શાહ | રૂ. ૧૦૦૦/- |
| ૨. કૃષ્ણલ જિતેન્દ્રકુમાર શાહ | રૂ. ૧૧૦૦/- | ૬. રીમ્પલ ગીરીશકુમાર શાહ  | રૂ. ૧૦૦૦/- |
| ૩. છાયા શશીકાન્તભાઈ શાહ      | રૂ. ૧૧૦૦/- | ૭. મેઘના શરદકુમાર શાહ     | રૂ. ૧૦૦૦/- |
| ૪. અમી ભૂપતરાય મહેતા         | રૂ. ૧૧૦૦/- | ૮. દિપક વિજયકુમાર જૈન     | રૂ. ૧૦૦૦/- |

૪૦. શ્રી અમુલખ જગજીવનભાઈ શાહ તથા શ્રી પ્રજકુંવર અમુલખ જગજીવન શાહ કોલકી (સોરઠ)વાળા શિષ્યવૃત્તિ ફંડ (ચાર્ટર્ડ એકાઉન્ટન્ટ્સ/કોસ્ટ એકાઉન્ટન્ટ્સ/બીઝનેસ ફાઇનાન્સ મેનેજમેન્ટ/કંપની સેક્રેટરીશીપ વિકલ્પે કોઈપણ અભ્યાસક્રમ)

- |                         |            |                          |            |
|-------------------------|------------|--------------------------|------------|
| ૧. સુનીલ કાન્તીલાલ બોરા | રૂ. ૧૨૦૦/- | ૪. ભાવિન મનસુખલાલ શાહ    | રૂ. ૧૧૦૦/- |
| ૨. તુષાર દિનેશચંદ્ર શાહ | રૂ. ૧૨૦૦/- | ૫. ક્રીમલ યોગેશકુમાર શાહ | રૂ. ૧૦૦૦/- |
| ૩. વિપુલ હિરાલાલ શાહ    | રૂ. ૧૨૦૦/- | ૬. જિજ્ઞેશ હસમુખલાલ શાહ  | રૂ. ૮૦૦/-  |

૪૧. શ્રી નંદલાલ એમ. વોરા શિષ્યવૃત્તિ ફંડ (મેડીકલ/ડેન્ટલ/ફીઝીયોથેરાપી/આયુર્વેદ/ઈજનેરી વિકલ્પે કોઈપણ અભ્યાસ)

- |                          |            |
|--------------------------|------------|
| ૧. પારસ નવીનભાઈ શાહ      | રૂ. ૧૧૦૦/- |
| ૨. રૂપેશ નવીનચંદ્ર મહેતા | રૂ. ૧૦૦૦/- |

૪૨. શ્રીમતી ગુણીચંલબેન મનસુખલાલ લીલાધર સંઘવી સ્કોલરશીપ ફંડ (અપંગ/મેડીકલ, ડેન્ટલ/ફીઝીયોથેરાપી/આયુર્વેદ વિકલ્પે ઈજનેરી)

- |                               |            |                      |           |
|-------------------------------|------------|----------------------|-----------|
| ૧. કલ્પેશ ડાહ્યાલાલભાઈ મગવાણી | રૂ. ૧૦૦૦/- | ૩. જિનલ હસમુખલાલ શાહ | રૂ. ૮૦૦/- |
| ૨. માજલ ગીરીશકુમાર શાહ        | રૂ. ૮૦૦/-  |                      |           |



**૪૩. શ્રી કેસરીમલ અને સ્વ. શ્રીમતી પુરીબાઈ પ્રાગાણી શિષ્યવૃત્તિ (કોઈપણ જરૂરિયાતવાળાને)**

૧. કેયુર અશોકકુમાર પારેખ રૂ. ૧૨૦૦/-
૨. અંકીત નરેશકુમાર શાહ રૂ. ૧૧૦૦/-

**૪૪. શ્રી જયંતિલાલ વિસનજી સ્કોલરશીપ (કોઈપણ જરૂરિયાતવાળાને)**

૧. પાયલ રસિકભાઈ શાહ રૂ. ૩૫૦/-

**૪૫. શ્રી વિજય કેસરસુરિ સ્મારક શિષ્યવૃત્તિ (કોઈપણ જરૂરિયાતવાળાને)**

૧. સુહાની અનુભાઈ શાહ રૂ. ૧૧૦૦/-
૨. પારસ દિનેશભાઈ વોરા રૂ. ૧૦૦૦/-
૩. સચીન કપુરચંદ જૈન રૂ. ૮૦૦/-

**૪૬. ડૉ. અનુપશિલા કે. કાપડિયા શિષ્યવૃત્તિ (કોઈપણ જરૂરિયાતવાળાને)**

૧. દિપીકા પુકરાજ પોરવાલ રૂ. ૧૫૦૦/-

**૪૭. શ્રી કુલચંદ શામજી કોરડિયા શિષ્યવૃત્તિ (કોઈપણ જરૂરિયાતવાળાને)**

૧. કૃતી હેમંતભાઈ શાહ રૂ. ૧૧૦૦/-
૨. અમી નરેન્દ્રભાઈ શાહ રૂ. ૮૦૦/-
૩. વીધી મહેન્દ્રભાઈ શાહ રૂ. ૮૦૦/-

**૪૮. શ્રી ગુપ્ત અક્ષય ચેરિટેબલ શિષ્યવૃત્તિ (કોઈપણ જરૂરિયાતવાળાને)**

૧. પલક અજીતકુમાર શાહ રૂ. ૮૦૦/-
૨. પ્રતિક ભદ્રેશકુમાર શાહ રૂ. ૮૦૦/-

**૪૯. શ્રીમતી ચેતનાબેન જતીનભાઈ શાહ શિષ્યવૃત્તિ (કોઈપણ જરૂરિયાતવાળાને)**

૧. વિશાલ પ્રકાશચંદ્ર શાહ રૂ. ૮૦૦/-
૨. વૈશાલી રસીકભાઈ બારભાયા રૂ. ૮૦૦/-

**૫૦. શ્રી ચીમનલાલ ઘરમચંદ કોઠારી શિષ્યવૃત્તિ (કોઈપણ જરૂરિયાતવાળાને)**

૧. રચના નવીનભાઈ સોની રૂ. ૧૪૦૦/-

**૫૧. શ્રીમતી ઈચ્છાબેન મયાચંદ શાહ શિષ્યવૃત્તિ (કોઈપણ જરૂરિયાતવાળાને)**

૧. હેમાંગી દિલીપકુમાર શાહ રૂ. ૧૨૦૦/-
૨. જિતેન્દ્ર રસિકલાલ સંઘવી રૂ. ૧૦૦૦/-
૩. ભાવિક કુમારપાળ શાહ રૂ. ૧૦૦૦/-

**૫૨. ડૉ. મહિલાલ પી. ટોલીયા શિષ્યવૃત્તિ (કોઈપણ જરૂરિયાતવાળાને)**

૧. હીમા જસવંતરાય શાહ રૂ. ૧૨૦૦/-
૩. રાજેન અજીતભાઈ પારેખ રૂ. ૧૦૦૦/-
૨. ભાવિન મનસુખલાલ દોશી રૂ. ૧૨૦૦/-
૪. મીતાલી પ્રવીણચંદ્ર શાહ રૂ. ૧૦૦૦/-

**૫૩. ડૉ. બાબુલાલ કે. પ્રાગાણી શિષ્યવૃત્તિ (કોઈપણ જરૂરિયાતવાળાને)**

૧. નેહા અરૂણકુમાર મહેતા રૂ. ૧૨૦૦/-
૩. જલ્પન રજનીકાંત વૈદ્ય રૂ. ૧૦૦૦/-
૨. દિલીપ પરસોતમભાઈ પ્રજાપતી રૂ. ૧૨૦૦/-
૪. અમીત કુલચંદ મુથા રૂ. ૧૦૦૦/-

**૫૪. શ્રીમતી રૂઢમણીબેન દીપચંદભાઈ ગારડી શિષ્યવૃત્તિ (કોઈપણ જરૂરિયાતવાળાને)**

૧. ટીના અશ્વીનકુમાર ઘુલીયા રૂ. ૧૨૦૦/-
૩. સચીન શીરીષચંદ્ર ગાંધી રૂ. ૧૨૦૦/-
૨. નીકી નરેશકુમાર શાહ રૂ. ૧૨૦૦/-

**૫૫. શ્રીમતી કાન્તાબેન એન. શાહ શિષ્યવૃત્તિ (કોઈપણ જરૂરિયાતવાળાને)**

૧. ભાવિક હરિશકુમાર કુંડલીયા રૂ. ૧૨૦૦/-
૩. નિરલ સેવંતીલાલ શાહ રૂ. ૧૨૦૦/-
૨. અભીજીત અશોકકુમાર મહેતા રૂ. ૧૨૦૦/-

**૫૬. શ્રી સ્વરૂપચંદ એમ. શાહ શિષ્યવૃત્તિ યોજના નં. ૧ (કોઈપણ જરૂરિયાતવાળાને)**

૧. ખુશાલી નલીનકુમાર શાહ રૂ. ૧૩૦૦/-
૩. કીના અમૃતલાલ દેઢીયા રૂ. ૧૦૦૦/-
૨. પારસ અતુલકુમાર શાહ રૂ. ૧૩૦૦/-

**૫૭. ડૉ. ગુવરાજ એ. મહેતા શિષ્યવૃત્તિ (કોઈપણ જરૂરિયાતવાળાને)**

૧. ચિંતન શૈલેષભાઈ શાહ રૂ. ૧૩૦૦/-
૫. હાર્દિક કાન્તીલાલ શાહ રૂ. ૧૧૦૦/-
૨. આસ્તા કીરીટભાઈ શાહ રૂ. ૧૧૦૦/-
૭. મોનીકા લલીતકુમાર મહેતા રૂ. ૧૧૦૦/-
૩. નેવીલ દિલીપકુમાર શાહ રૂ. ૧૧૦૦/-
૮. નેહા ભરતભાઈ શાહ રૂ. ૧૧૦૦/-
૪. પ્રીયદર્શી નાનાલાલ જૈન રૂ. ૧૧૦૦/-
૯. જિજ્ઞા અજીતકુમાર શાહ રૂ. ૧૧૦૦/-
૫. જિપલ નિરંજનકુમાર વોરા રૂ. ૧૧૦૦/-
૧૦. સારીકા સુરેશકુમાર શાહ રૂ. ૧૧૦૦/-

**૫૮. શ્રી ચંદ્રકાંત એસ. શાહ શિષ્યવૃત્તિ (કોઈપણ જરૂરિયાતવાળાને)**

૧. રેખા વિજયકુમાર સોનમિડે રૂ. ૧૩૦૦/-
૨. હિરેન રાજેશકુમાર શાહ રૂ. ૧૩૦૦/-
૩. પલ્લવી પ્રશાંતભાઈ શાહ રૂ. ૧૦૦૦/-

**૫૯. શ્રી પંકિત શાહ મેમોરીયલ શિષ્યવૃત્તિ (કોઈપણ જરૂરિયાતવાળાને)**

૧. મીલન દિનેશભાઈ શાહ રૂ. ૧૩૦૦/-
૩. પ્રતિક મહેન્દ્રકુમાર બગડીયા રૂ. ૧૩૦૦/-
૨. પલક રાજેશકુમાર શાહ રૂ. ૧૩૦૦/-

૬૦. શ્રી નાગરદાસ ભગવાનજી શાહ શિષ્યવૃત્તિ (કોઈપણ જરૂરિયાતવાળાને)

૧. દિપાલી અતુલકુમાર શાહ રૂ. ૧૪૦૦/- ૩. સુરભી શિરીપચંદ્ર.ગાંધી રૂ. ૧૦૦૦/-  
૨. મિતલ જયેશભાઈ શાહ રૂ. ૧૩૦૦/-

૬૧. શ્રી યુનિલાલ જીવરાજ શાહ શિષ્યવૃત્તિ નં. ૨ (કોઈપણ જરૂરિયાતવાળાને)

૧. નિયતી હેમંતકુમાર શાહ રૂ. ૧૪૦૦/- ૩. પ્રજ્ઞેશ હિંમતલાલ પારેખ રૂ. ૧૦૦૦/-  
૨. શિતલ દિનેશભાઈ શાહ રૂ. ૧૩૦૦/-

૬૨. શ્રી સ્વરૂપચંદ એમ. શાહ શિષ્યવૃત્તિ યોજના નં. ૨ (કોઈપણ જરૂરિયાતવાળાને)

૧. અભિષેક અશ્વિનકુમાર શાહ રૂ. ૧૪૦૦/- ૩. પીના અમૃતલાલ ગાંધી રૂ. ૧૦૦૦/-  
૨. પૂર્વેશ અતુલકુમાર શાહ રૂ. ૧૩૦૦/-

૬૩. શ્રીમતી શાંતાબેન જે. શ્રોત્ર શિષ્યવૃત્તિ (કોઈપણ જરૂરિયાતવાળાને)

૧. તેજસ રાજેશકુમાર બોસમીયા રૂ. ૧૧૦૦/- ૩. તન્મય વિક્રમ શાહ રૂ. ૮૦૦/-  
૨. રોનક દિનેશભાઈ શાહ રૂ. ૧૦૦૦/-

૬૪. શ્રી લલ્લુભાઈ વી. શાહ શિષ્યવૃત્તિ (કોઈપણ જરૂરિયાતવાળાને)

૧. કેતન કીર્તિકુમાર શાહ રૂ. ૧૩૦૦/- ૩. લોપા સેવંતીલાલ શાહ રૂ. ૧૦૦૦/-  
૨. ચૈનલ પંકજભાઈ શાહ રૂ. ૧૩૦૦/-

૬૫. શ્રી વિવેક અનિલ દાણી શિષ્યવૃત્તિ (કોઈપણ જરૂરિયાતવાળાને)

૧. વૈભવ ભરતભાઈ શાહ રૂ. ૧૪૦૦/- ૩. વિવેક દિનેશચંદ્ર સંઘવી રૂ. ૧૪૦૦/-

૬૬. શ્રી રતિલાલ એચ. વોરા શિષ્યવૃત્તિ (કોઈપણ જરૂરિયાતવાળાને)

૧. ધનશ્રી નરેશભાઈ મહેતા રૂ. ૧૨૦૦/- ૩. રાખી હસમુખભાઈ શાહ રૂ. ૮૦૦/-  
૨. ડીમ્પલ દિનેશભાઈ મહેતા રૂ. ૮૦૦/-

૬૭. શ્રી ભરતકુમાર જયંતિલાલ શાહ શિષ્યવૃત્તિ (કોઈપણ જરૂરિયાતવાળાને)

૧. અર્પણ હર્ષદકુમાર શાહ રૂ. ૧૧૦૦/- ૩. પાયલ રસીકલાલ શાહ રૂ. ૮૦૦/-  
૨. નેહા વિનોદકુમાર વિરવાડીયા રૂ. ૧૦૦૦/-

૬૮. શ્રી ચીમનલાલ અને શ્રીમતી હીરાલક્ષ્મી મહેતા શિષ્યવૃત્તિ (કોઈપણ જરૂરિયાતવાળાને)

૧. રાજેશ પ્રફુલચંદ્ર શાહ રૂ. ૧૪૦૦/- ૩. વૈશાલી રસીકભાઈ બારભાયા રૂ. ૮૦૦/-  
૨. શ્વેતલ વાડીલાલ ત્રેવાડીયા રૂ. ૧૪૦૦/-

૬૯. શ્રી ભવાનલાલ અને શ્રીમતી ચંપાબેન મહેતા શિષ્યવૃત્તિ (કોઈપણ જરૂરિયાતવાળાને)

૧. મનીષા દીપચંદ લોદરીયા રૂ. ૧૪૦૦/- ૩. જિનાંશ જસવંતલાલ શાહ રૂ. ૮૦૦/-  
૨. રીકીન નવીનભાઈ શાહ રૂ. ૧૪૦૦/-

૭૦. શ્રી હરકિશન એમ. વસા શિષ્યવૃત્તિ (કોઈપણ જરૂરિયાતવાળાને)

૧. મિલ્લા ભરતભાઈ શાહ રૂ. ૧૪૦૦/- ૩. હિરેન નંદલાલ શાહ રૂ. ૧૧૦૦/-  
૨. તુલના વસ્તુપાલ શાહ રૂ. ૧૧૦૦/-

૭૧. શ્રી દેવીદાસ રામચંદ શેઠ શિષ્યવૃત્તિ (કોઈપણ જરૂરિયાતવાળાને)

૧. પરાગ વિનોદકુમાર વિરવાડીયા રૂ. ૧૧૦૦/- ૩. માનસી કલ્પેશકુમાર શાહ રૂ. ૮૦૦/-  
૨. મિહીર વિરેન્દ્રભાઈ મહેતા રૂ. ૧૧૦૦/- ૪. જિગેર ભૂપેન્દ્રભાઈ શાહ રૂ. ૮૦૦/-

૭૨. શ્રી જસુદેવેન ભીખાભાઈ શિષ્યવૃત્તિ (કોઈપણ જરૂરિયાતવાળાને)

૧. ભાવિકા શરદચંદ્ર શાહ રૂ. ૧૪૦૦/- ૩. સારીકા ચંદ્રકાંત શેઠ રૂ. ૧૨૦૦/-  
૨. હેમાંગી વિનોદરાય દોશી રૂ. ૧૩૦૦/-

૭૩. શ્રીમતી શારદાબેન જયંતિલાલ શાહ શિષ્યવૃત્તિ ફંડ (કોઈપણ જરૂરિયાતવાળાને)

૧. જૈના જિતેન્દ્રકુમાર કોઠારી રૂ. ૧૪૦૦/- ૩. સમીર હસમુખભાઈ શાહ રૂ. ૧૧૦૦/-  
૨. વૈભવ તેજપાલભાઈ જૈન રૂ. ૧૪૦૦/-

૭૪. શ્રીમતી કંચનબેન રતિલાલ વોરા શિષ્યવૃત્તિ (કોઈપણ જરૂરિયાતવાળાને)

૧. ધવલ હસમનભાઈ શાહ રૂ. ૧૧૦૦/- ૭. કેયુર ભુપેન્દ્રભાઈ વખારીયા રૂ. ૧૧૦૦/-  
૨. મોનીકા જિતેન્દ્રકુમાર શાહ રૂ. ૧૧૦૦/- ૮. પ્રીતિ ઈન્દ્રવદન શાહ રૂ. ૧૧૦૦/-  
૩. વિરલ રમેશચંદ્ર મહેતા રૂ. ૧૧૦૦/- ૯. આશીષ પ્રવીણકુમાર શાહ રૂ. ૧૧૦૦/-  
૪. સેજલ અરવિંદકુમાર શાહ રૂ. ૧૧૦૦/- ૧૦. નીમાદ હેમંતકુમાર પરોપકારી રૂ. ૧૧૦૦/-  
૫. કોમલ મુકુન્દરાય સંઘવી રૂ. ૧૧૦૦/- ૧૧. રીના અમીચંદભાઈ કોઠારી રૂ. ૧૦૦૦/-  
૬. આનંદ દીપચંદ લોદરીયા રૂ. ૧૦૦૦/-

૭૫. શ્રી હીરાલાલ ગીરધરલાલ શાહ શિષ્યવૃત્તિ (કોઈપણ જરૂરિયાતવાળાને)

૧. વૈભવ દેવેન્દ્રકુમાર ભંડારી રૂ. ૧૪૦૦/- ૩. વિમલ વિરેશભાઈ ધરમશી રૂ. ૮૦૦/-  
૨. જિતેન્દ્ર હિંમતલાલ ગાંધી રૂ. ૧૩૦૦/-

૭૬. શ્રીમતી કુસુમબેન એ. શાહ શિષ્યવૃત્તિ (કોઈપણ જરૂરિયાતવાળાને)

૧. જલ્પેશ ભરતકુમાર શાહ રૂ. ૧૧૦૦/- ૩. રિકુ નવીનકુમાર શાહ રૂ. ૧૧૦૦/-  
૨. પ્રતિક શરદકુમાર શાહ રૂ. ૧૧૦૦/-

૭૭. ડૉ. હીરાચંદ જે. દલાલ શિષ્યવૃત્તિ (કોઈપણ જરૂરિયાતવાળાને)

૧. તૃપ્તી ચીનુલાલ શાહ રૂ. ૧૧૦૦/-
૨. જિગર કલ્પેશકુમાર શાહ રૂ. ૧૧૦૦/-
૩. પૂર્વેશ અરવિંદભાઈ શાહ રૂ. ૧૧૦૦/-

૭૮. શ્રી નાનાલાલ શિવલાલ શાહ શિષ્યવૃત્તિ (કોઈપણ જરૂરિયાતવાળાને)

૧. મૈત્રીક જયંતકુમાર મહેતા રૂ. ૧૧૦૦/-
૨. વૈશાલી દિનેશચંદ્ર શાહ રૂ. ૧૧૦૦/-
૩. વૈશાલી ઈન્દ્રકુમાર મહેતા રૂ. ૧૧૦૦/-

૭૯. શ્રી રિખવચંદ દલીચંદ શાહ શિષ્યવૃત્તિ (કોઈપણ જરૂરિયાતવાળાને)

૧. રાજા કીર્તિકુમાર શાહ રૂ. ૧૧૦૦/-
૨. જિતેન્દ્ર લક્ષ્મીચંદ કોઠારી રૂ. ૧૧૦૦/-
૩. અલ્પેશ તેજપાલભાઈ શાહ રૂ. ૧૧૦૦/-

૮૦. શ્રી સી.બી. શાહ શિષ્યવૃત્તિ (કોઈપણ જરૂરિયાતવાળાને)

૧. વિશાલ ચંદ્રકાંત શાહ રૂ. ૧૧૦૦/-
૨. અવની સી. ગાંધી રૂ. ૧૧૦૦/-
૩. અજય નગીનદાસ શાહ રૂ. ૧૧૦૦/-

૮૧. શ્રી ચંદુલાલ માણેકલાલ શાહ શિષ્યવૃત્તિ (કોઈપણ જરૂરિયાતવાળાને)

૧. ભાવિકા કીર્તિકુમાર શાહ રૂ. ૧૧૦૦/-
૨. ભાવેશ લક્ષ્મીચંદભાઈ મહેતા રૂ. ૧૧૦૦/-
૩. પૂજા નિતીનભાઈ શાહ રૂ. ૧૧૦૦/-

નીચેની શિષ્યવૃત્તિ યોજનાઓ માટે અરજીઓ મળેલ નથી.

૧. શ્રી હિંમતલાલ મોહનલાલ શાહ તથા શ્રીમતી કાંતાબેન હિંમતલાલ શાહ શિષ્યવૃત્તિ (ખંભાતના વતનીઓ માટે)
૨. શ્રી અચરતલાલ વરઘીલાલ શાહ શિષ્યવૃત્તિ નં. ૧ (પાલનપુર/બનાસકાંઠાના વિદ્યાર્થીઓ માટે)
૩. શ્રી કાંતિલાલ મોતીલાલ શેઠ શિષ્યવૃત્તિ (ખેડાના વતનીઓ માટે)



૪.૨ શ્રી મહાવીર જૈન વિદ્યાલયના વિદ્યાર્થીગૃહોમાં રહી અભ્યાસ કરતાં વિદ્યાર્થીઓ માટેની શિષ્યવૃત્તિ યોજનાઓ સને ૧૯૯૮-૯૯

વિદ્યાલયના વિદ્યાર્થીઓ માટેની શિષ્યવૃત્તિઓ : ૧૯૯૮-૯૯

૧. ડો. કેશવલાલ મલુકચંદ પરીખ શિષ્યવૃત્તિ (અમદાવાદ શાખાના આર્થિક જરૂરિયાતવાળા વિદ્યાર્થીને)
  ૧. સચીન શીરીપભાઈ ગાંધી, અમદાવાદ રૂ. ૬૦૦/-
૨. શ્રી અમૃતલાલ ગોદસભાઈ પરીખ શિષ્યવૃત્તિ (જુના પાલનપુર રાજ્યના વતનીઓ માટે જ)
  ૧. નીશીથ મહેન્દ્રભાઈ શાહ, અમદાવાદ રૂ. ૧૮૦૦/-
૩. શ્રીમતી ઝવેર હરીદાસ શાહ અને શ્રી હરીદાસ સોભાગચંદ શિષ્યવૃત્તિ (એક કે બે માંગરોળના વિદ્યાર્થીઓ, તેને અભાવે અન્ય)
  ૧. અજય કિરિટકુમાર શાહ, અમદાવાદ રૂ. ૧૮૦૦/-
૪. શ્રીમતી ધનીબેન રાયચંદ કેસુરચંદ ઝવેરી શિષ્યવૃત્તિ (બો. ૧૦ની પરીક્ષામાં સૌથી વધારે માર્ક્સ મેળવનારને લોન વિદ્યાર્થી)
  ૧. જીમીત અરવિંદભાઈ બગડીયા, અમદાવાદ રૂ. ૬૫૦/-
  ૨. રીતેષ સુરેશચંદ્ર શાહ, અમદાવાદ રૂ. ૬૫૦/-
૫. શ્રીમતી જયાબાઈ જવેરલાલ સંઘવી શિષ્યવૃત્તિ (કચ્છના વિદ્યાર્થીઓ માટે જ અભાવે સૌરાષ્ટ્ર/ગુજરાત)
  ૧. વૈભવ મધુકાંત વોરા, વલ્લભવિદ્યાનગર રૂ. ૯૦૦/-
  ૨. હિરેન જગદીશભાઈ શાહ, વલ્લભ વિદ્યાનગર રૂ. ૯૦૦/-
૬. શ્રી મંગળચંદ યુનીલાલ શાહ શિષ્યવૃત્તિ (છેલ્લી પરીક્ષામાં મેળવેલ માર્ક્સ અને કૌટુંબિક સંબંધો ધ્યાનમાં લઈ)
  ૧. સચીન શીરીપકુમાર ગાંધી, અમદાવાદ રૂ. ૧૨૦૦/-
૭. શ્રીમતી ગૌરીબેન વનેચંદ મહેતા શિષ્યવૃત્તિ (મેડિકલ/એન્જિ.ના વિદ્યાર્થીઓને પ્રથમ પસંદગી, સૌરાષ્ટ્રના તેના અભાવે ગુજરાતના, બે લોન વિદ્યાર્થીઓને)
  ૧. પારસ મનહરલાલ દોશી, અમદાવાદ રૂ. ૯૦૦/-
  ૨. સચીન શીરીપકુમાર ગાંધી, અમદાવાદ રૂ. ૯૦૦/-

૮. શ્રી અમૃતલાલ કેશરીચંદ શાહ શિષ્યવૃત્તિ  
(એન્જિ.ના પ્રથમ અને બીજા વર્ષની યુનિવર્સિટી પરીક્ષામાં સૌથી વધુ ગુણ મેળવનારને)
૧. ચીરાગ કીરીટકુમાર કાપડીયા, અંધેરી રૂ. ૭૨૦/-
૯. એડવોકેટ નગીનદાસ નરોત્તમદાસ ગાંધી તથા શ્રીમતી હેમલતા નગીનભાઈ ગાંધી શિષ્યવૃત્તિ (અમદાવાદ શાખાના લોન અથવા હાફપેઈગ અથવા ટ્રસ્ટના આર્થિક રીતે નબળા અભ્યાસની ધગશ ધરાવતા બે વિદ્યાર્થીઓને)
૧. સચીન શીરીપકુમાર ગાંધી, અમદાવાદ રૂ. ૮૦૦/-
૨. જીમીત અરવિંદભાઈ બગડીયા, અમદાવાદ રૂ. ૮૦૦/-
૧૦. ડૉ. જે. એમ. જવેરી સ્મારક શિષ્યવૃત્તિ (એક-બે વિદ્યાર્થીઓ/વિદ્યાર્થીઓને છેલ્લા વર્ષના યુનિવર્સિટી પરિણામ તથા આર્થિક પરિસ્થિતિ લક્ષમાં લઈને મેડિકલ/એન્જિ.ના કિંગ્ડો વર્ષમાં અભ્યાસ કરનારને)
૧. ચીરાગ કીરીટકુમાર કાપડીયા, અંધેરી રૂ. ૮૦૦/-
૨. સચીન શીરીપકુમાર ગાંધી, અમદાવાદ રૂ. ૮૦૦/-
૧૧. સ્વ. શ્રી દિનેશચંદ્ર વાડીલાલ શાહ શિષ્યવૃત્તિ ફંડ  
(અમદાવાદ શાખાના વિદ્યાર્થીઓને ગુણવત્તાના ધોરણે)
૧. જલ્પેશ હર્ષદરાય શાહ, અમદાવાદ રૂ. ૮૦૦/-
૨. મીલીન્દ સુરેશકુમાર શાહ, અમદાવાદ રૂ. ૮૦૦/-
૩. જીમીત અરવિંદભાઈ બગડીયા, અમદાવાદ રૂ. ૮૦૦/-
૧૨. ડૉ. ભાઈલાલભાઈ એમ. બાવીશી શિષ્યવૃત્તિ ફંડ  
(ગુણવત્તાના ધોરણે વધુમાં વધુ બે વિદ્યાર્થીઓને)
૧. મીલીન્દ સુરેશકુમાર શાહ, અમદાવાદ રૂ. ૮૦૦/-
૨. સચીન શીરીપકુમાર ગાંધી, અમદાવાદ રૂ. ૮૦૦/-
૧૩. શ્રીમતી અંજવાબીબેન વૃજલાલ મહેતા શિષ્યવૃત્તિ ફંડ  
(તમામ શાખાઓમાં મેડિકલ/એન્જિ.નો અભ્યાસ કરતાં વિદ્યાર્થીઓમાં સૌથી વધુ ગુણ પ્રાપ્ત કરનાર વિદ્યાર્થીઓ/વિદ્યાર્થીઓને)
૧. વૈભવ મધુકાંત વોરા, અમદાવાદ રૂ. ૧૫૦૦/-
૨. અજય કીરીટકુમાર શાહ, અમદાવાદ રૂ. ૧૫૦૦/-

૧૪. શ્રી રાજેશ કાંતિલાલ ગાંધી, શ્રી મહેશ કાંતિલાલ શાહ, શ્રી દિલીપ વિનોદરાય શાહ અને પૂર્વ વિદ્યાર્થી શ્રી હિતેષ પ્રાણલાલ પારેખ શિષ્યવૃત્તિ (અંધેરી શાખાના ધો. ૧૧, ૧૨, એફ.વાય.બી.કોમ., એસ.વાય.બી.કોમ., ટી.વાય.બી.કોમ.ના વિદ્યાર્થીઓ માટે)
૧. વિરલ રજનીકાંત શાહ રૂ. ૧૦૦૦/- ૪. સાગર પિયુષભાઈ મોદી રૂ. ૧૦૦૦/-
૨. પંકિશ અમૃતલાલ નહાર રૂ. ૧૦૦૦/- ૫. ચેતન સુરેશભાઈ શાહ રૂ. ૧૦૦૦/-
૩. મયંક અશ્વિનકુમાર શાહ રૂ. ૧૦૦૦/-
૧૫. શ્રી ચંદુલાલ સારાભાઈ મોદી ટ્રસ્ટ  
જીમીત અરવિંદભાઈ બગડીયા, ધોરણ ૧૧ લોન, અમદાવાદ શાખા રૂ. ૪૫૦/-
૧૬. શ્રી ચંદુલાલ વર્ધમાન શાહ ટ્રસ્ટ સ્કોલરશીપ  
શ્રી વિરા ભુપેન્દ્રભાઈ શાહ, અમદાવાદ શાખા, ટી.વાય.બી.કોમ., રૂ. ૪૫૦/-
૧૭. શ્રી મોતીચંદ કાપડીયા ટ્રસ્ટ સ્કોલરશીપ  
શ્રી વૈભવ મધુકાંત વોરા, વલ્લભવિદ્યાનગર શાખા, ટી.વાય.બી.ઈ. રૂ. ૪૫૦/-
- નીચેની શિષ્યવૃત્તિ યોજનાઓ માટે અરજીઓ મળેલ નથી.
૧. સ્વ. રમણીકલાલ અમૃતલાલ કોઠારી શિષ્યવૃત્તિ ફંડ
૨. શ્રી પ્રભાકર નાગરદાસ મેમોરીયલ સ્કોલરશીપ
૩. ડૉ. અંબાલાલ જે. શાહ (આણંદ) સ્કોલરશીપ
- વિદ્યાલયના વિદ્યાર્થીઓ માટેની શિષ્યવૃત્તિઓ : ૧૯૯૮-૯૯
- નીચેની શિષ્યવૃત્તિઓ માટે કોઈ પાત્રતા ધરાવતા નથી.
૧. ડૉ. વૃદ્ધિષ મણિલાલ શાહ શિષ્યવૃત્તિ  
(એમ.બી.બી.એસ.નો અભ્યાસ કરતાં ત્રણ લોન વિદ્યાર્થીઓ માટે)
૨. શ્રીમતી ચંપાબેન ભવાઈભાઈ મહેતા શિષ્યવૃત્તિ  
(ધો. ૧૦ની પરીક્ષામાં સૌથી વધુ માર્ક્સ મેળવનારને)
૩. શ્રી વીરચંદ વનેચંદ મહેતા શિષ્યવૃત્તિ  
(મોરબી/માલીયાના વતની બે લોન વિદ્યાર્થીઓ તેના અભાવે સૌરાષ્ટ્રના વિદ્યાર્થીઓ)
૪. શ્રીમતી મંગાબાબેન અને શ્રી લાલજી કસલચંદ મહેતા શિષ્યવૃત્તિ  
(એન્જિ./મેડિકલના ત્રણ લોન વિદ્યાર્થીઓ માટે)
૫. ડૉ. કાંતિલાલ હરજીવન માથુકીયા શિષ્યવૃત્તિ (એમ.બી.બી.એસ.નો અભ્યાસ કરતા બે લોન વિદ્યાર્થીઓને સૌથી વધુ માર્ક્સ મેળવનારને)
૬. શ્રીમતી કુસુમબેન ભાઈચંદ વિહલદાસ વખારીયા શિષ્યવૃત્તિ ફંડ (ભાવનગર શાખામાં રહી અભ્યાસ કરતાં ઘોઘારી જૈન વિદ્યાર્થીઓને પ્રથમ પસંદગી, બે થી ત્રણ વિદ્યાર્થીઓને)

૪.૩ શ્રી મહાવીર જૈન વિદ્યાલયના વિદ્યાર્થીગૃહોમાં રહી અભ્યાસ કરતાં વિદ્યાર્થીઓ માટેની વિદ્યાલય હસ્તકની પારિતોષિક/ઈનામોની યોજનાઓ

વિદ્યાલયના વિદ્યાર્થીઓ માટે પારિતોષિકો : ૧૯૯૮-૯૯

૧. શ્રી કેશવજી ગોવિંદજી પારિતોષિક (લો. ૧૦ની પરીક્ષામાં સૌથી વધુ માર્ક્સ મેળવનારને)
  ૧. જીમીત અરવિંદભાઈ બગડીયા, અમદાવાદ શાખા રૂ. ૧૨૦/-
૨. ડો. વૃદ્ધિષ મણિલાલ શાહ સ્મારક પ્રાર્થના ફંડ (મેડિકલના વિદ્યાર્થી ઓમાં સૌથી વધુ માર્ક્સ મેળવનારને રૂ. ૧૨૦ના મેડિકલના પુસ્તકો)
  ૧. સૌરભ હર્ષદરાય ગાંધી, અમદાવાદ શાખા રૂ. ૧૨૦/-
૩. શ્રી ખેમચંદ નાનચંદ કાપડીયા (ચાંદવડવાળા) સ્મારકપ્રાર્થના ઈનામ પુસ્તકો રૂપે
  ૧. સૌરભ હર્ષદરાય ગાંધી, અમદાવાદ શાખા રૂ. ૧૭૫/-
૪. શ્રીમતી રંભાબેન દીપચંદ શેઠ (ચોટીલાવાળા) પારિતોષિક (એન્જિનીયરીંગમાં સૌથી વધુ માર્ક્સ મેળવનારને રૂ. ૧૨૦/-ના પુસ્તકો, આવતા વર્ષે આર્ટ્સ માટે)
  ૧. કૌશલ નરેશભાઈ વોરા, અમદાવાદ શાખા રૂ. ૧૨૦/-
૫. શ્રી ભાસ્કર હરિભાઈ દોશી મેડલ (૨) (વડોદરા, મુંબઈ/અંધેરીના એન્જિ.ના વિદ્યાર્થી ઓ માટે રોકડ ઈનામ)
  ૧. ચિરાગ કિર્તીકુમાર કાપડીયા, અંધેરી શાખા રૂ. ૩૨૦/-
૬. શ્રી રમણલાલ યુનીલાલ મહેતા (વડાલીવાળા) પારિતોષિક (સાચનસમાં સૌથી વધુ માર્ક્સ મેળવનારને જૈનિયમના રૂ. ૨૪૦/-ના પુસ્તકો)
  ૧. સૌરભ હર્ષદરાય ગાંધી, અમદાવાદ શાખા રૂ. ૨૪૦/-
૭. શ્રી ચંદ્રકાંત મનુભાઈ શાહ (વાસદકર) પારિતોષિક (વડોદરા શાખાના બી.ઈ. મિકેનીકલ પિ. ફાઈનલના વિદ્યાર્થી ઓ માટે)
  ૧. વિક્રમ હસમુખરાય મોદી, વડોદરા શાખા રૂ. ૩૬૦/-
૮. શ્રી નિરંજન વિનાયક શાહ પ્રાર્થના ફંડ (બી.ઈ. ડિગ્રી (ઈલે.)માં વધુ માર્ક્સ મેળવનારને રૂ. ૪૨૦/- રોકડ ઈનામ)
  ૧. આશિષ વસંતરાય મહેતા, અમદાવાદ શાખા રૂ. ૪૨૦/-
૯. પ્રોફે. એલ. બી. શાહ પ્રાર્થના ફંડ (વડોદરા શાખા માટે છેલ્લું વર્ષ એન્જી. અને પિ. ફાઈનલ એન્જી. અને ટેક. ટેક અથવા ટેક. કેમેસ્ટ્રી ડિપ્લોમાના વિદ્યાર્થી માટે રોકડ ઈનામ)
  ૧. હિરલ મહેશભાઈ અજમેરા, વડોદરા શાખા રૂ. ૪૮૦/-
  ૨. ભાવેશ ચંદ્રકાંત ગાંધી, વડોદરા શાખા રૂ. ૪૮૦/-

૧૦. શ્રીમતી તારાબેન અંબાલાલ માણેકલાલ શાહ પારિતોષિક (અમદાવાદ શાખાના દશા-શ્રીમાળી)મેડિકલના બે થી ત્રણ વિદ્યાર્થી ઓ માટે મેડિકલના પુસ્તકો રૂ. ૧૨૦૦/-ના)
    ૧. સૌરભ હર્ષદરાય ગાંધી અમદાવાદ શાખા રૂ. ૧૨૦૦/-
  ૧૧. શ્રી યશવંતકુમાર બાબુલાલ મહેતા અને શ્રી દિપકકુમાર બાબુલાલ મહેતા (લાખાબાવળ-વાળા પારિતોષિક યોજના (કોમર્સ અને એન્જિ.ના બે વિદ્યાર્થી ઓનો રૂ. ૭૨૦/- રોકડ ઈનામ)
    ૧. નીશીત મહેન્દ્રભાઈ શાહ, અમદાવાદ શાખા, રૂ. ૩૬૦/-
    ૨. આશિષ વસંતરાય મહેતા, અમદાવાદ શાખા, રૂ. ૩૬૦/-
  ૧૨. ડો. પ્રભાકર નાગરદાસ શાહ પારિતોષિક નં. ૧ (તમામ શાખાઓમાંથી એમ.બી.; બી.એસ. યુનિ. પરીક્ષા પ્રથમ પ્રયત્ને વધુ માર્ક્સ મેળવનારને રૂ. ૬૦૦/-નું રોકડ ઈનામ)
    ૧. સૌરભ હર્ષદરાય ગાંધી અમદાવાદ શાખા
  ૧૩. શ્રીમતી સવિતાબેન નિરંજન વખારીયા પારિતોષિક ફંડ (આર્થિક જરૂરિયાતવાળા સૌથી વધુ માર્ક્સ મેળવનાર વિદ્યાર્થી ઓ માટે) રોકડ ઈનામ
    ૧. સચીન સુરેશભાઈ ગાંધી, અમદાવાદ શાખા રૂ. ૬૦૦/-
  ૧૪. ડો. નગીનદાસ જે. શાહ સ્મારક ફંડ (એસ.વાય.બી.કોમ./બી.કોમ.ની પરીક્ષામાં વધુ માર્ક્સ મેળવનારને કોમર્સના રૂ. ૭૦/-ના પુસ્તકો રૂપે)
    ૧. વિરલકુમાર ભુપેન્દ્રભાઈ શાહ, અમદાવાદ શાખા રૂ. ૭૦/-
  ૧૫. શ્રી હરગોવિંદદાસ હરિદાસ પ્રાર્થના નં. ૧ (લો. ૧૧/૧૨માં અભ્યાસ કરતા મુંબઈ અથવા પોરબંદરના વિદ્યાર્થીઓને રૂ. ૧૨૦૦/- રોકડ ઈનામ)
    ૧. અજય કિરીટભાઈ શાહ, અમદાવાદ શાખા રૂ. ૧૨૦૦/-
  ૧૬. શ્રીમતી સરલાદેવી ચંદ્રક (કોમર્સમાં અભ્યાસ કરતા સૌથી વધુ માર્ક્સવાળા વિદ્યાર્થીઓને રૂ. ૧૨૦/-નું રોકડ ઈનામ)
    ૧. મીલીન્દ સુરેશકુમાર શાહ, અમદાવાદ શાખા રૂ. ૧૨૦/-
- નીચેની શિષ્યવૃત્તિ યોજનાઓ માટે કોઈ અરજી મળેલ નથી.
૧. શ્રી શરદ-દીરજ શાહ સ્મૃતિ પારિતોષિક
  ૨. શ્રી વરજીવનદાસ યુનીલાલ શાહ પ્રાર્થના
  ૩. પ્રવિણચંદ્ર હીરાલાલ જવેરી પારિતોષિક
  ૪. શ્રી મોહનસિંહ મહેતા પારિતોષિક

૫. શ્રી હરીલાલ મનસુખલાલ સમીયાણાવાળા પારિતોષિક  
 ૬. સ્વ. શ્રી પ્રાણલાલ મુલજી શાહ અને સ્વ. શ્રીમતી ધનવંતીબેન પ્રાણલાલ શાહ પારિતોષિક  
 ૭. શ્રીમતી પદમાબેન ડી. કોઠારી  
 ૮. સ્વ. વકીલ શ્રી નાગકુમાર નાથાભાઈ મકાતી અને સ્વ. શ્રીમતી ચંદનબેન નાગકુમાર મકાતી પારિતોષિક

નીચેની શિષ્યવૃત્તિ માટે કોઈ પાત્રતા ધરાવતા નથી.

૧. ગાંધી કિરચંદ ત્રિભોવનદાસ પ્રાઈઝ ફંડ  
 (ધો. ૧૨ની પરીક્ષામાં વિજ્ઞાનના ૪ વિષયોમાં (મેકેડલ/એલ્બિ.ના પ્રવેશ માટે)  
 સૌથી વધુ ગુણ મેળવ્યા હોય તેને જ લોન/હાફ પેઈગ વિદ્યાર્થીઓ માટે) રોકડ ઈનામ રૂ. ૬૦૦/-

સને ૧૯૯૮-૯૯ના ઈનામો

ધાર્મિક પારિતોષિક સને ૧૯૯૭-૯૮ના પરિણામના આધારે

૧. શ્રીમતી ચંદનબેન ઉમેદચંદ બરોડીયા પારિતોષિક  
 (બધા વિદ્યાર્થીગૃહોની છેલ્લી પરીક્ષામાં સૌથી વધુ ગુણાંક મેળવનાર) દરેકને રૂ. ૬૦/-  
 ૧. હેમાંગ ભરતભાઈ શાહ ૧૦૦/૧૦૦ શ્રી વાડીલાલ સારાભાઈ વિદ્યાર્થીગૃહ, મુંબઈ-૪૦૦૦૩૬.  
 ૨. સંદીપ અનંતરાય દોશી ૧૦૦/૧૦૦ અંધેરી (મુંબઈ)
૨. શ્રી દીપચંદ કેવલચંદ શેઠ ચોટીલાવાળા પારિતોષિક  
 (બધા વિદ્યાર્થીગૃહોની પ્રથમ પરીક્ષામાં સૌથી વધુ ગુણાંક મેળવનાર) દરેકને રૂ. ૬૦/-  
 ૧. હેમાંગ ભરતભાઈ શાહ ૧૦૦/૧૦૦ શ્રી વાડીલાલ સારાભાઈ વિદ્યાર્થીગૃહ, મુંબઈ-૪૦૦૦૩૬.  
 ૨. સંદીપ અનંતરાય દોશી ૧૦૦/૧૦૦ અંધેરી (મુંબઈ)
૩. શ્રીમતી જીવતીબેન શામળદાસ વોરા (સાચલાવાળા) પારિતોષિક  
 (બધા વિદ્યાર્થી ગૃહોની બધીજ શ્રેણીમાં સૌથી વધુ ગુણાંક મેળવનાર) દરેકને રૂ. ૬૦/-  
 ૧. હેમાંગ ભરતભાઈ શાહ ૧૦૦/૧૦૦ શ્રી વાડીલાલ સારાભાઈ વિદ્યાર્થીગૃહ, મુંબઈ-૪૦૦૦૩૬.  
 ૨. સંદીપ અનંતરાય દોશી ૧૦૦/૧૦૦ અંધેરી (મુંબઈ)
૪. શ્રીમતી દિવાળીબેન જગજીવનદાસ શિવલાલ શાહ (બધા વિદ્યાર્થી ગૃહોની દ્વિતીય અને તૃતીય શ્રેણીમાં સૌથી વધુ ગુણાંક મેળવનાર) દરેકને રૂ. ૬૦/-  
 ૧. હેમાંગ ભરતભાઈ શાહ ૧૦૦/૧૦૦ શ્રી વાડીલાલ સારાભાઈ વિદ્યાર્થીગૃહ, મુંબઈ-૪૦૦૦૩૬.  
 ૨. સંદીપ અનંતરાય દોશી ૧૦૦/૧૦૦ અંધેરી (મુંબઈ)

૫. શ્રી સમરતબેન ગુલાબચંદ પારિતોષિક  
 (ભાવનગર શાખા ચતુર્થ શ્રેણીમાં પ્રથમ અને દ્વિતીય ક્રમ મેળવનારને)  
 ૧. નિરવ કે. સલોત ૧૦૦/૧૦૦ ભાવનગર રૂ. ૩૦૦/-  
 ૨. દર્શન એસ. શાહ ૧૦૦/૧૦૦ ભાવનગર રૂ. ૩૦૦/-
૬. માતુશ્રી સુરજબેન વાડીલાલ શાહ પારિતોષિક (ગોવાલીયા ટેક મુંબઈ, અને અંધેરી એમ બંને દરેક શાખામાં પ્રથમ અને દ્વિતીય શ્રેણીમાં સૌથી વધુ ગુણાંક મેળવનારને) દરેકને રૂ. ૭૫/-  
 ૧. હેમાંગ ભરતભાઈ શાહ ૧૦૦/૧૦૦ શ્રી વાડીલાલ સારાભાઈ વિદ્યાર્થીગૃહ, મુંબઈ-૪૦૦૦૩૬.  
 ૨. સંદીપ અનંતરાય દોશી ૧૦૦/૧૦૦ અંધેરી (મુંબઈ)
૭. સ્વ. શ્રી રમણલાલ નગીનદાસ શાહ પારિતોષિક (વિદ્યાલયની બધી શાખાઓમાં અભ્યાસ કરતા પંચમી શ્રેણીની ધાર્મિક પરીક્ષાઓ પ્રથમ, દ્વિતીય અને તૃતીય ક્રમાંક પ્રાપ્ત કરનારને રૂ. ૨૫૧/-, રૂ. ૧૫૧/- અને રૂ. ૧૦૧/-નું પારિતોષિક આપવું.)  
 ૧. હેમાંગ ભરતભાઈ શાહ ૧૦૦/૧૦૦ વા.સા.વિ. ગૃહ રૂ. ૧૨૫/-  
 ૨. સંદીપ અનંતરાય દોશી ૧૦૦/૧૦૦ અંધેરી (મુંબઈ) રૂ. ૧૨૫/-  
 ૩. પ્રતિક જે. શાહ ૯૯/૧૦૦ વા.સા.વિ. ગૃહ રૂ. ૭૫/-  
 ૪. ભાવિન પ્રકાશભાઈ સલોત ૯૯/૧૦૦ અંધેરી (મુંબઈ) રૂ. ૭૫/-  
 ૫. કૌશલ સુરેશભાઈ શાહ ૯૯/૧૦૦ વા.સા.વિ. ગૃહ રૂ. ૨૧/-  
 ૬. તેજશ મનસુખલાલ મહેતા ૯૯/૧૦૦ અંધેરી (મુંબઈ) રૂ. ૨૧/-  
 ૭. મેહુલ અનિલભાઈ શાહ ૯૯/૧૦૦ અંધેરી (મુંબઈ) રૂ. ૨૧/-  
 ૮. કુમારપાળ વિનોદરાય દોશી ૯૯/૧૦૦ અંધેરી (મુંબઈ) રૂ. ૨૧/-  
 ૯. ભવ્યા શિરીષભાઈ શાહ ૯૯/૧૦૦ કન્યા છાત્રાલય રૂ. ૨૧/-

૮. શ્રીમતી પ્રધાનબેન ચુનીલાલ જીવવાલા પારિતોષિક  
 કન્યા છાત્રાલયની ધાર્મિક પરીક્ષામાં દ્વિતીય અને તૃતીય ક્રમાંક મેળવનારને રૂ. ૧૫૧/- અને રૂ. ૧૦૧/- પ્રમાણે દર વર્ષે પુરસ્કાર આપવો.

૧. કું. ભવ્યા શિરીષભાઈ શાહ ૯૯/૧૦૦ કન્યા છાત્રાલય રૂ. ૧૫૧/-  
 ૨. કું. મનવી ભરતભાઈ કુવાડીયા ૯૯/૧૦૦ કન્યા છાત્રાલય રૂ. ૧૦૧/-

ધાર્મિક પરીક્ષાના ઈનામો

નોંધ : સને ૧૯૯૭-૯૮ના વર્ષમાં શ્રેણીવાર વાર્ષિક લેખીત ધાર્મિક પરીક્ષા લેવાઈ ન હતી તેથી તે વર્ષ મૌખિક વાર્ષિક ધાર્મિક પરીક્ષા તમામ શાખાઓમાં લેવાયેલી તે પરીક્ષાના પરિણામના આધારે પારિતોષિકો જાહેર કરેલ છે.

૧. શ્રી વાડીલાલ સારાભાઈ વિદ્યાર્થી ગૃહ, ઓગષ્ટ ક્રાંતિ માર્ગ, મુંબઈ

અ.નં.	નામ	મેળવેલ ગુણ	ઈનામની રકમ	પહેલું ઈનામ
૧.	હેમાંગ ભરતભાઈ શાહ	૧૦૦/૧૦૦	રૂ. ૫૦૧/-	પહેલું ઈનામ
૨.	પ્રતિક જે. શાહ	૯૯/૧૦૦	રૂ. ૩૫૧/-	બીજું ઈનામ
૩.	કૌશલ સુરેશભાઈ શાહ	૯૮/૧૦૦	રૂ. ૨૫૧/-	ત્રીજું ઈનામ

૨. આચાર્યશ્રી વિજયવલ્લભસૂરિશ્ચરણ જન્મ શતાબ્દી વિદ્યાર્થી ગૃહ અંદેરી (મુંબઈ)

૧.	સંદીપ અનંતરાય દોશી	૧૦૦/૧૦૦	રૂ. ૫૦૧/-	પહેલું ઈનામ
૨.	ભાવિન પ્રકાશભાઈ સલોત	૯૯/૧૦૦	રૂ. ૩૫૧/-	બીજું ઈનામ
૩.	તેજશ મનસુખલાલ મહેતા	૯૮/૧૦૦	રૂ. ૨૫૧/-	ત્રીજું ઈનામ
૪.	મેહુલ અનિલકુમાર શાહ	૯૮/૧૦૦	રૂ. ૨૫૧/-	ત્રીજું ઈનામ
૫.	કુમારપાળ વિનોદરાય દોશી	૯૮/૧૦૦	રૂ. ૨૫૧/-	ત્રીજું ઈનામ

૩. શ્રી ભારત જૈન વિદ્યાલય, પૂના.

૧.	ધીરજભાઈ ડી. કોઠારી	૬૨/૧૦૦	રૂ. ૫૦૧/-	પહેલું ઈનામ
૨.	પરાગ આર. દેવડા	૬૧/૧૦૦	રૂ. ૩૫૧/-	બીજું ઈનામ
૩.	સોહીલ ડી. શાહ	૫૫/૧૦૦	રૂ. ૨૫૧/-	ત્રીજું ઈનામ

૪. શ્રી ભોળાભાઈ જેસિંગભાઈ વિદ્યાર્થી ગૃહ, પાલડી, અમદાવાદ-૭

૧.	અંકીત ચુનીલાલ શાહ	૯૪/૧૦૦	રૂ. ૫૦૧/-	પહેલું ઈનામ
૨.	પ્રશાંત ભુદરભાઈ સંઘવી	૯૪/૧૦૦	રૂ. ૫૦૧/-	પહેલું ઈનામ
૩.	ફીનલકુમાર રજનીકાંત શાહ	૯૩/૧૦૦	રૂ. ૩૫૧/-	બીજું ઈનામ
૪.	જગરકુમાર રમેશચંદ્ર શાહ	૯૧/૧૦૦	રૂ. ૨૫૧/-	ત્રીજું ઈનામ
૫.	નિલેશકુમાર વેલજીભાઈ મહેતા	૯૧/૧૦૦	રૂ. ૨૫૧/-	ત્રીજું ઈનામ

૫. શ્રી લહેરચંદ ઉત્તમચંદ વિદ્યાર્થી ગૃહ, વડોદરા

૧.	હીરલ જીતેન્દ્રભાઈ સલોત	૯૪/૧૦૦	રૂ. ૫૦૧/-	પહેલું ઈનામ
૨.	મીતેષ હસમુખભાઈ શાહ	૯૩/૧૦૦	રૂ. ૩૫૧/-	બીજું ઈનામ
૩.	ભાવેશ ચંદ્રકાંત ગાંધી	૭૯/૧૦૦	રૂ. ૨૫૧/-	ત્રીજું ઈનામ

૫. શ્રી લહેરચંદ ઉત્તમચંદ વિદ્યાર્થી ગૃહ, વલ્લભ વિદ્યાનગર

૧.	ચિંતન લલીતભાઈ શાહ	૯૬/૧૦૦	રૂ. ૫૦૧/-	પહેલું ઈનામ
૨.	જગ્નેશ જમનાલાલ સંઘવી	૯૫/૧૦૦	રૂ. ૩૫૧/-	બીજું ઈનામ
૩.	વિરલ જીતેન્દ્રભાઈ દોશી	૯૪/૧૦૦	રૂ. ૨૫૧/-	ત્રીજું ઈનામ

૭. શ્રી મણિલાલ દુર્લભજી વિદ્યાર્થી ગૃહ, ભાવનગર

૧.	નિરવ કે. સલોત	૯૧/૧૦૦	રૂ. ૫૦૧/-	પહેલું ઈનામ
૨.	દર્શન એસ. શાહ	૯૦/૧૦૦	રૂ. ૩૫૧/-	બીજું ઈનામ
૩.	નંદીવર્ધન ડી. વારૈયા	૭૫/૧૦૦	રૂ. ૨૫૧/-	ત્રીજું ઈનામ

૮. શ્રીમતી શારદાબેન ઉત્તમલાલ મહેતા કન્યા છાત્રાલય, અમદાવાદ.

૧.	ભવ્યા શિરીષભાઈ શાહ	૯૮/૧૦૦	રૂ. ૫૦૧/-	પહેલું ઈનામ
૨.	મનવી ભરતભાઈ કુવાડીયા	૯૫/૧૦૦	રૂ. ૩૫૧/-	બીજું ઈનામ
૩.	રીપલ હર્ષદરાય શાહ	૯૩/૧૦૦	રૂ. ૨૫૧/-	ત્રીજું ઈનામ
૪.	સપના ચંદ્રકાંતભાઈ શાહ	૯૩/૧૦૦	રૂ. ૨૫૧/-	ત્રીજું ઈનામ
૫.	દક્ષા વેલજીભાઈ મહેતા	૯૩/૧૦૦	રૂ. ૨૫૧/-	ત્રીજું ઈનામ
૬.	રીના નરેન્દ્રભાઈ શાહ	૯૩/૧૦૦	રૂ. ૨૫૧/-	ત્રીજું ઈનામ

૪.૪ શિષ્યવૃત્તિ/પારિતોષિક યોજનાઓ

અહેવાલના વર્ષ દરમિયાન નીચે જણાવેલ શિષ્યવૃત્તિ યોજનાઓ/પારિતોષિક યોજનાઓ મળતાં અને રજૂ થતાં તે સ્વીકારવામાં આવી આ શિષ્યવૃત્તિ/પારિતોષિક યોજનાઓ આપવા માટે દાતાઓનો આભાર માનવામાં આવે છે.

નામ	તારીખ	રૂપિયા
૧. શ્રી અશોકભાઈ સુંદરલાલ શાહ	૨૯-૫-૯૯	૨૫,૦૦૧/-
૨. શ્રીમતી અસ્મિતા પ્રકાશચંદ્ર શાહ	૨૯-૫-૯૯	૨૫,૦૦૦/-
૩. શ્રી શશીકાંત બાપુલાલ પત્રાવાળા	૨૯-૫-૯૯	૨૫,૦૦૦/-
૪. શ્રી સુમનલાલ શાંતિલાલ સંઘવી	૨૯-૧૦-૯૯	૨૫,૦૦૦/-
૫. શ્રી ભવાનજીભાઈ ઉમરશી શાહ - પારિતોષિક	૧૯-૧-૯૯	૧૫,૦૦૦/-
૬. શ્રી ભવાનજીભાઈ ઉમરશી શાહ	૧૯-૧-૯૯	૨૫,૦૦૦/-
૭. શ્રીમતી મણીબેન મનસુખલાલ પરીખ (બોટાદ)	૧૯-૧-૯૯	૧,૦૦,૦૦૦/-
૮. ડૉ મણીલાલ આત્મારામ શાહ (નિપાણી) પારિતોષિક	૧૯-૧-૯૯	૧૧,૦૦૦/-
૯. શ્રીમતી જડાવબેન અમૃતલાલ પી. શાહ પારિતોષિક	૨૬-૩-૯૯	૧૫,૦૦૦/-
૧૦. શ્રી પ્રભુદાસ જેઠલાલ પારેખ પારિતોષિક	૨૬-૩-૯૯	૧૫,૦૦૦/-
૧૧. શ્રી અમૃતલાલ જે. દોશી	૩૧-૩-૯૯	૬૪,૦૨૦/-
૧૨. શ્રી જીવન અક્ષય ચેરીટેબલ ટ્રસ્ટ (શિષ્યવૃત્તિ વધારાની રકમ)	૩૧-૩-૯૯	૫,૦૦૦/-

૧૩. શ્રીમતી વિમળાબેન યુ. ઝવેરી	૩૧-૩-૯૯	૪૬,૬૮૦/-
૧૪. શ્રી ગીરધરલાલ ભોગીલાલ (કપડવંજ)	૩૧-૩-૯૯	૪૨,૦૫૦/-
૧૫. શ્રીમતી કમળાબેન દલપતલાલ મહેતા	૩૧-૩-૯૯	૪૨,૪૬૦/-
૧૬. શ્રી મયંક કે. શાહ અને શ્રી જયશ્રી કે. શાહ	૩૧-૩-૯૯	૪૨,૬૮૦/-

#### ૪.૫ નવી ટ્રસ્ટ સ્કોલર યોજનાઓ

તા. ૩૧-૩-૯૯ સુધીમાં કુલ ૩૪૬ ટ્રસ્ટ સ્કોલર યોજનાઓ વિદ્યાલયને મળેલ છે. તા. ૨૮-૭-૧૯૯૫નાં રોજ યોજાયેલ વ્યવસ્થાપક સમિતિની સભાએ લીધેલ નિર્ણય મુજબ ટ્રસ્ટ સ્કોલરની યોજના બંધ કરવામાં આવતા અહેવાલના વર્ષ દરમિયાન કોઈ નવી ટ્રસ્ટ સ્કોલર યોજના સ્વીકારવામાં આવી નથી.

#### ૪.૬ કન્યા છાત્રાલય ટ્રસ્ટ સ્કોલર યોજના

તા. ૩૧-૩-૯૯ સુધીમાં કુલ ૩૨ ટ્રસ્ટ સ્કોલર યોજનાઓ કન્યા છાત્રાલય માટે સ્વીકારવામાં આવેલ છે. તા. ૧૯-૩-૯૬ના રોજ યોજાયેલ વ્યવસ્થાપક સમિતિની સભાએ લીધેલ નિર્ણય મુજબ કન્યા છાત્રાલય ટ્રસ્ટ સ્કોલર યોજનાઓ લેવાનું બંધ કરવામાં આવતા અહેવાલના વર્ષ દરમિયાન કોઈ નવી ટ્રસ્ટ સ્કોલર યોજનાઓ સ્વીકારવામાં આવી નથી.

#### ૪.૭ પરદેશ અભ્યાસ માટે સહાય

પરદેશ અભ્યાસ માટે જતાં વિદ્યાર્થીઓ/વિદ્યાર્થીનીઓને અભ્યાસમાં સહાયત્વ તથા સંસ્થા હસ્તક પાંચ ફંડો છે. પાંચ ફંડની રકમ ઘણી જ અપૂરતી હોવાથી વિદ્યાલયના ફંડમાંથી વિદ્યાર્થીઓને આ સહાય લોન રૂપે મંજૂર કરવામાં આવે છે. હાલ સંસ્થા પાસે પાંચ નીચે જણાવેલા ફંડો છે.

##### (૧) શ્રી મહાવીર લોન ફંડ

આ ફંડમાં તા. ૩૧-૩-૧૯૯૯નાં રોજ રૂ. ૫૦,૯૫૫=૧૭ જમા છે. આ ફંડમાંથી પરદેશ અભ્યાસ માટે અપાયેલ લોન પેટે તા. ૩૧-૩-૯૯નાં રોજ શ્રી વિપુલા આર. શેઠ પાસેથી રૂ. ૨૦,૦૦૦/- વસુલ લેવાના બાકી રહે છે. અહેવાલના વર્ષ દરમિયાન આ ફંડમાંથી કોઈ લોન મંજૂર કરવામાં આવી નથી.

##### (૨) શ્રી શેઠ દેવકરણ મૂલજી પરદેશ અભ્યાસ લોન ફંડ

આ ફંડમાં તા. ૩૧-૩-૧૯૯૯નાં રોજ રૂ. ૨૧,૬૨૧=૩૫ આ ફંડમાં જમા છે. અહેવાલના વર્ષ દરમિયાન આ ફંડમાંથી કોઈ વિદ્યાર્થીને લોન મંજૂર કરવામાં આવી નથી. તેમજ કોઈ વિદ્યાર્થી પાસે આ ફંડની લોન બાકી નથી.

##### (૩) શ્રી હરીભાઈ અમીચંદ દોશી પરદેશ અભ્યાસ લોન ફંડ

તા. ૩૧-૩-૧૯૯૯નાં રોજ રૂ. ૨૦,૦૦૧/- આ ફંડમાં જમા છે. અહેવાલના વર્ષ દરમિયાન આ ફંડમાંથી કોઈ વિદ્યાર્થીને લોન મંજૂર કરવામાં આવી નથી. તેમજ કોઈ વિદ્યાર્થી પાસે આ ફંડની લોન બાકી નથી.

#### (૪) શ્રીમતી ઈન્દુબેન પ્રજલાલ શાહ એજ્યુકેશન ટ્રસ્ટ ફંડ

આ ફંડમાં તા. ૩૧-૩-૧૯૯૯ના રોજ રૂ. ૭૯,૭૮૪/- જમા છે. અહેવાલના વર્ષ દરમિયાન આ ફંડમાંથી કોઈ વિદ્યાર્થીને લોન મંજૂર કરવામાં આવી નથી. એક વિદ્યાર્થી પાસેથી રૂ. ૧૦,૦૦૦/-નું રિફંડ મળતાં હવે આ ફંડમાં કોઈપણ વિદ્યાર્થી પાસે આ ફંડની લોન બાકી નથી.

#### (૫) શ્રીમતી સર્યુબેન હર્ષદરાય વોરા ફંડ

આ ફંડમાં તા. ૩૧-૩-૧૯૯૯ના રોજ રૂ. ૧૫,૦૦૦/- જમા છે. અહેવાલના વર્ષ આ ફંડમાંથી કોઈ વિદ્યાર્થીને લોન મંજૂર કરવામાં આવી નથી. તેમજ કોઈ વિદ્યાર્થી પાસે આ ફંડની લોન બાકી નથી.

(૬) અહેવાલના વર્ષ દરમિયાન પરદેશ અભ્યાસ માટે લોન સહાય મેળવવા કુલ ૧૭ અરજીઓ સંસ્થાને મળી હતી તે પૈકી સંસ્થાએ નિયત કરેલ ધોરણો મુજબ ૧૬ વિદ્યાર્થીઓને નીચેની વિગતે લોન સહાય મંજૂર કરવામાં આવી હતી. જ્યારે એક વિદ્યાર્થીએ કોઈપણ પરીક્ષામાં પ્રથમ વર્ગ મેળવ્યો ન હોવાથી તેમની માંગણી ગ્રાહ્ય રાખવામાં આવી નથી.

(અ) નીચેના ૬ વિદ્યાર્થીઓ કે જેઓ બધી પરીક્ષામાં પ્રથમ વર્ગ મેળવ્યો છે તેમને દરેકને રૂ. ૫૦,૦૦૦/- લેખેની લોન સહાય મંજૂર કરવામાં આવી.

(૧) નિકુંજ રોહિત મહેતા	રૂ. ૫૦,૦૦૦/-	લોન લીધેલ નથી.
(૨) પ્રતિક હેમંતકુમાર શાહ	રૂ. ૫૦,૦૦૦/-	પ્રથમ હપ્તાના રૂ. ૨૫,૦૦૦/- ચૂકવવામાં આવ્યા છે.
(૩) સમીર બિપીનચંદ્ર શાહ	રૂ. ૫૦,૦૦૦/-	લોન લીધેલ નથી.
(૪) મિલન મનસુખલાલ ઝાડા	રૂ. ૫૦,૦૦૦/-	લોન લીધેલ નથી.
(૫) નેહલ નરેન્દ્રભાઈ શાહ,	રૂ. ૫૦,૦૦૦/-	પ્રથમ હપ્તાના રૂ. ૨૫,૦૦૦/- ચૂકવવામાં આવ્યા છે.
(૬) નિતલ વિભાકર વોરા	રૂ. ૫૦,૦૦૦/-	લોન લીધેલ નથી.

(બ) નીચેના ૧૦ અરજદારોએ કે જેઓએ બધી પરીક્ષામાં પ્રથમ વર્ગ મેળવ્યો નથી પરંતુ છેલ્લી પરીક્ષામાં પ્રથમ વર્ગ મેળવ્યો છે.

૧. જીતેન્દ્ર અશોક જૈન	રૂ. ૨૫,૦૦૦/-	પ્રથમ હપ્તાના રૂ. ૧૨,૫૦૦/- ચૂકવવામાં આવ્યા.
૨. દિપેન બિપીનચંદ્ર દોશી	રૂ. ૨૫,૦૦૦/-	પ્રથમ હપ્તાના રૂ. ૧૨,૫૦૦/- ચૂકવવામાં આવ્યા.
૩. રાજેન બિપીનચંદ્ર મહેતા	રૂ. ૨૫,૦૦૦/-	લોન લીધેલ નથી.



૪. જીનેશ હર્ષદરભાઈ શાહ	રૂ. ૨૫,૦૦૦/-	પ્રથમ હપ્તાના રૂ. ૧૨,૫૦૦/- ચૂકવવામાં આવ્યા છે.
૫. જગત વિરેન્દ્રભાઈ શાહ	રૂ. ૨૫,૦૦૦/-	લોન લીધેલ નથી.
૬. સંજય હેમેન્દ્ર કપાસી	રૂ. ૨૫,૦૦૦/-	લોન લીધેલ નથી.
૭. અમીત કનકસેન જૈન	રૂ. ૨૫,૦૦૦/-	પ્રથમ હપ્તાના રૂ. ૧૨,૫૦૦/- ચૂકવવામાં આવ્યા છે.
૮. અંકિત મહેન્દ્ર શાહ	રૂ. ૨૫,૦૦૦/-	પ્રથમ હપ્તાના રૂ. ૧૨,૫૦૦/- ચૂકવવામાં આવ્યા છે.
૯. ચિરાગ સુધીરભાઈ શાહ	રૂ. ૨૫,૦૦૦/-	લોન લીધેલ નથી.
૧૦. પિયુષ કિરણ શેઠ	રૂ. ૨૫,૦૦૦/-	લોન લીધેલ નથી.

(૬) સંસ્થા હસ્તકના ફંડોમાંથી તથા સંસ્થા તરફથી પરદેશ અભ્યાસ માટે અપાયેલ લોન સહાયની બાકી લોનની યાદી :

અનુ.	નામ	વર્ષ	મંજૂર કરેલ લોન રૂ.	તા. ૩૧-૩-૧૯૯૯ ના રોજ બાકી રૂ.
૧.	શ્રી વિપુલા છબીલદાસ શેઠ	૧૯૮૮	૨૦,૦૦૦/-	૨૦,૦૦૦/-
૨.	શ્રી દિલીપ જી. ચંપાનેરી	૧૯૯૧	૨૫,૦૦૦/-	૧૨,૫૦૦/-
૩.	શ્રી મિહીર પ્રમોદચંદ્ર શેઠ	૧૯૯૨	૨૫,૦૦૦/-	૨૫,૦૦૦/-
૪.	શ્રી આશીષ શરદભાઈ પંડીત	૧૯૯૩	૨૫,૦૦૦/-	૨૫,૦૦૦/-
૫.	શ્રી કૃણાલ ઉપેન્દ્રભાઈ શાહ	૧૯૯૪	૨૫,૦૦૦/-	૨૫,૦૦૦/-
૬.	શ્રી વિનેશ સુરેન્દ્ર શાહ	૧૯૯૪	૨૫,૦૦૦/-	૨૫,૦૦૦/-
૭.	શ્રી દેવાંગ હેમેન્દ્રભાઈ ઝવેરી	૧૯૯૪	૨૫,૦૦૦/-	૨૫,૦૦૦/-
૮.	શ્રી કાર્તિક સતીશ ઝવેરી	૧૯૯૫	૨૫,૦૦૦/-	૧૨,૫૦૦/-
૯.	શ્રી પ્રિયા પ્રતાપભાઈ કોઠારી	૧૯૯૫	૨૫,૦૦૦/-	૨૫,૦૦૦/-
૧૦.	શ્રીમતી પંકિત ચેતન ભણશાળી	૧૯૯૫	૩૫,૦૦૦/-	૧૭,૫૦૦/-
૧૧.	શ્રી ભાવેશ મહેન્દ્રભાઈ શાહ	૧૯૯૬	૨૫,૫૦૦/-	૧૨,૫૦૦/-
૧૨.	શ્રી નેમિષ મહેન્દ્રભાઈ શાહ	૧૯૯૬	૫૦,૦૦૦/-	૫૦,૦૦૦/-
૧૩.	શ્રી વૈશાલીબેન આર. દોશી	૧૯૯૬	૫૦,૦૦૦/-	૫૦,૦૦૦/-
૧૪.	શ્રી પરાગ બિપીનચંદ્ર સાલવી	૧૯૯૬	૫૦,૦૦૦/-	૫૦,૦૦૦/-
૧૫.	શ્રી રીતેષ રમેશભાઈ શાહ	૧૯૯૬	૫૦,૦૦૦/-	૫૦,૦૦૦/-

૧૬. શ્રી નિતીન મૂલચંદ જૈન	૧૯૯૭	૫૦,૦૦૦/-	૨૫,૦૦૦/-
૧૭. શ્રી અમીત રમણલાલ લોઢા	૧૯૯૭	૨૫,૦૦૦/-	૨૫,૦૦૦/-
૧૮. શ્રી ભાવિક નરેશભાઈ કાપડીયા	૧૯૯૭	૨૫,૦૦૦/-	૨૫,૦૦૦/-
૧૯. શ્રી દિપેશ બિપીનચંદ્ર દોશી	૧૯૯૮	૨૫,૦૦૦/-	૧૨,૫૦૦/-
૨૦. શ્રી જીતેન્દ્ર અશોકભાઈ જૈન	૧૯૯૮	૨૫,૦૦૦/-	૧૨,૫૦૦/-
૨૧. શ્રી અમીત કનકસેન જૈન	૧૯૯૮	૨૫,૦૦૦/-	૧૨,૫૦૦/-
૨૨. શ્રી પ્રતિક હેમંતકુમાર શાહ	૧૯૯૮	૫૦,૦૦૦/-	૨૫,૦૦૦/-
૨૩. શ્રી અંકિત મહેન્દ્રભાઈ શાહ	૧૯૯૮	૨૫,૦૦૦/-	૧૨,૫૦૦/-
૨૪. શ્રી જીનેશ હર્ષદરાય શાહ	૧૯૯૮	૨૫,૦૦૦/-	૧૨,૫૦૦/-
૨૫. શ્રી નેહલ નરેન્દ્રભાઈ શાહ	૧૯૯૮	૫૦,૦૦૦/-	૨૫,૦૦૦/-
<b>કુલ</b>			<b>રૂ. ૬,૧૨,૫૦૦</b>

પરદેશ અભ્યાસ માટે લોન સ્કોલરશીપ મેળવનાર દરેક વિદ્યાર્થી/પાસેથી તેમને મંજૂર કરેલ લોનની ૧.૫ રકમની વિમા પોલીસી શ્રી મહાવીર જૈન વિદ્યાલયના નામે તબદીલ (ASSIGN) કરી આપવાની રહે છે. તદઉપરાંત બે સદ્દર વ્યક્તિની જામીનગીરી લેવામાં આવે છે.

અહેવાલના વર્ષ દરમ્યાન નીચેના વિદ્યાર્થીઓ/વિદ્યાર્થીનીઓ તરફથી લોન રિફંડ મળેલ છે અને તેઓની લોન હવે ચૂકતે થાય છે. અન્ય વિદ્યાર્થીઓ તેનું અનુકરણ કરશે તેવી આશા છે.

(૧) દેવાંગ અશોકભાઈ શાહ	રૂ. ૧૨,૫૦૦/-	તા. ૩૧-૭-૧૯૯૮
(૨) કેયુર નવીનભાઈ ગાંધી	રૂ. ૨૫,૦૦૦/-	તા. ૩૦-૧૧-૧૯૯૮
(૩) ભાવેશ નવીનભાઈ ગાંધી	રૂ. ૫૦,૦૦૦/-	તા. ૧૪-૧૨-૧૯૯૮
(૪) કલ્પા વિજયભાઈ શાહ	રૂ. ૧૨,૫૦૦/-	તા. ૧૨-૩-૧૯૯૯
(૫) સ્નેહલ શિરીષભાઈ શાહ	રૂ. ૨૫,૦૦૦/-	તા. ૩૦-૩-૧૯૯૯

**કુલ રૂ. ૧,૨૫,૦૦૦/-**

આ ઉપરાંત ૧૯૯૯-૨૦૦૦ના વર્ષમાં શ્રી કૃણાલ ઉપેન્દ્રભાઈ શાહ તરફથી રૂ. ૨૫,૦૦૦/- તા. ૨-૯-૯૯ના રોજ મળેલ છે. અને હવે તેમની પણ લોન ચૂકતે થાય છે. અન્ય વિદ્યાર્થીઓ તેનું અનુકરણ કરશે તેવી આશા છે.

જે વિદ્યાર્થીઓ/વિદ્યાર્થીનીઓએ અભ્યાસ સંપૂર્ણ કર્યો હોય તેમણે આ ઋણ સહાય ભરપાઈ કરવા પ્રયત્નશીલ રહેવું જરૂરી છે. તેમના વાલીઓએ પણ બાકી રહેતી લોન ભરપાઈ કરવા પ્રેરણા આપવી જોઈએ.

પરદેશ અભ્યાસ માટે વિદ્યાર્થીઓ/વિદ્યાર્થીનીઓને  
સહાયતામાં આવેલ લોન સહાયની વિગત દર્શાવતું પત્ર

વિદ્યાર્થીઓની સંખ્યા	ફંડનું નામ	તા. ૩૧-૩-૯૯ સુધીમાં પરદેશ અભ્યાસ અંગે અપાયેલ કુલ લોન	આગાઉના વર્ષોનું તા. ૩૧-૩-૯૮ સુધીનું કુલ રિક્ડ	૧૯૯૮-૯૯ના વર્ષ દરમ્યાન આવેલ રિક્ડ	તા. ૩૧-૩-૯૯ના રોજ બાકી રહેલી પરદેશ અભ્યાસની લોન
૨૧	શ્રી દેવકરણ મુંગજી પરદેશ અભ્યાસ ફંડ	૧,૧૨,૫૦૦	૧,૧૨,૫૦૦	-	-
૩૩	શ્રી મહાવીર લોન ફંડ	૨,૪૫,૫૦૦	૨,૨૫,૫૦૦	-	૨૦,૦૦૦
૧૨	શ્રીમતી ઈન્દુમતી વૃજલાલ શાહ એજ્યુકેશન ટ્રસ્ટ ફંડ	૧,૫૭,૫૦૦	૧,૫૭,૫૦૦	-	-
૨	શ્રી હરીભાઈ અમીચંદ પરદેશ અભ્યાસ ફંડ	૧૨,૫૦૦	૧૨,૫૦૦	-	-
-	શ્રીમતી સરુબેન હર્ષદભાઈ વોરા તથા શ્રી હર્ષદભાઈ નંદલાલ વોરા પરદેશ અભ્યાસ ફંડ	-	-	-	-
૫૨	શ્રી મહાવીર જૈન વિદ્યાલય	૧૫,૦૦,૮૧૩	૭,૮૩,૩૧૩	૧,૨૫,૦૦૦	૫,૯૨,૫૦૦
૧૨૦	કુલ રૂ.	૨૦,૩૮,૮૧૩	૧૩,૦૧,૩૧૩	૧,૨૫,૦૦૦	૬,૧૨,૫૦૦

૫.૧ પુસ્તકાલય

સંસ્થાના મુખ્ય કાર્યાલયના મકાનની નવરચના કરવાની હોવાથી સંસ્થાના પુસ્તકો વ્યવસ્થિત રીતે જળવાઈ રહે તે હેતુથી બધા જ પુસ્તકો અંધેરી શાંખામાં વ્યવસ્થિત રીતે રાખેલ છે. અને ત્યાં વિભાગવાર ગોઠવવામાં આવ્યા છે અને સારી રીતે સંગ્રહ કરવામાં આવેલ છે તેમાં જૈન ધર્મ, તત્ત્વજ્ઞાન, ઇતિહાસ, કલા, સ્થાપત્ય, વિજ્ઞાન, રાજકારણ, સાહિત્ય, અર્થશાસ્ત્ર, આદિ વિષયોના વિવિધ ભાષાના પુસ્તકો તેમજ પ્રાચીન હસ્તલિખિત પ્રતો સહિત વિપુલ પ્રમાણમાં છે. આશરે ૨૨,૦૦૦થી પણ વધારે પુસ્તકો ધરાવતું સમૃદ્ધ પુસ્તકાલય છે. ઉપરાંત, શ્રી નિરંજન વખારિયા તરફથી મળેલાં "એસ્ટ્રોકોસ્મોલોજી" વિષયને લગતાં ૨૪૯ પુસ્તકો છે. ૩૧૬ કિમતી "ટ્રાન્સપેરેન્સી" સંસ્થાના પુસ્તકાલયમાં છે અને ૧૦૫૬ જેટલાં પ્રાચીન હસ્તલિખિત પત્રો છે. આ બધા પુસ્તકોની કુલ કિમત તા. ૩૧-૩-૧૯૯૯ સુધીમાં રૂ. ૧,૬૫,૩૬૨.૦૩ થાય છે.

શાખા વિદ્યાર્થીગૃહોના પુસ્તકાલયોમાં રૂ. ૧,૯૬,૯૬૧.૧૮ના પુસ્તકો હતાં અહેવાલનાં વર્ષ દરમ્યાન તેમાં રૂ. ૧૬,૬૩૩/-ના વિવિધ વિષયના નવાં પુસ્તકો ઉમેરાતાં કુલ રૂ. ૨,૧૩,૫૯૪.૧૮ના પુસ્તકો શાખા વિદ્યાર્થીગૃહોના પુસ્તકાલયોમાં છે.

આમ વિદ્યાલયના તથા વિદ્યાર્થીગૃહોના પુસ્તકાલયોમાં વર્ષાન્તે કુલ રૂ. ૩,૭૮,૯૫૬.૨૧નાં પુસ્તકો છે.

અહેવાલના વર્ષ દરમ્યાન રૂ. ૧,૯૬,૯૬૦.૨૧ની કિમતના વિદ્યાલય દ્વારા પ્રકાશિત થયેલા ધાર્મિક પુસ્તકો હતાં. જેમાં વર્ષ દરમ્યાન રૂ. ૫૩,૦૩૧/-ની કિમતના પુસ્તકો છપાવતાં તેમજ રૂ. ૪૩,૮૧૦.૩૨ની કિમતના પુસ્તકોનું વેચાણ થતાં વર્ષના અંતે કુલ રૂ. ૨,૦૬,૧૮૦.૬૯ના પુસ્તકો હતાં.

અહેવાલના વર્ષ દરમ્યાન ૬૯૬૫ની સંખ્યાના આગમ પ્રકાશનના ગ્રંથોના ફર્મઓનું પાકું બાઈન્ડિંગ કરવાનું ઠરાવતા કુલ રૂ. ૪,૧૯,૮૦૫/-ના ખર્ચે કરાવવામાં આવ્યું હતું.

ઉપરોક્ત વિગતથી આપને વિદિત થશે કે કોઈપણ શિક્ષણના પ્રસાર અને પ્રચારના કાર્યમાં સંસ્થાની સમૃદ્ધિ તેનું વિવિધતાસભર પુસ્તકાલય છે તે સિદ્ધાંતને સંસ્થા જાગૃત રીતે અને સભાનતાપૂર્વક મૂર્તિમંત કરે છે.

૫.૨ ધાર્મિક સંસ્કાર/વિવિધ ધાર્મિક પ્રવૃત્તિઓ

આચાર્યશ્રી વિજયવલ્લભસૂરીશ્વરજી મ.સા.નો સંસ્થા સ્થાપવા પાછળનો હેતુ એ હતો કે વિદ્યાર્થીઓ વ્યવહારિક શિક્ષણની સાથે ધાર્મિક સંસ્કારો પ્રાપ્ત કરીને જીવનમાં ઉતારીને એક શક્તિશાળી, સમૃદ્ધ અને શસક્ત સમાજની સ્થાપના થઈ શકે. આ માટે સંસ્થાના મૂળભૂત નિયમો જિનપૂજા, રાત્રિભોજન ત્યાગ, કંદમૂળ, અભ્યાસ ત્યાગ, પાંચ તિથિ લીલોતરી ત્યાગ અને ધાર્મિક શિક્ષણ વિગેરે નિયમો ફરજિયાત પાળવામાં આવે છે. જેથી સંસ્થા છોડ્યા બાદ વ્યવહારમાં પણ વિદ્યાર્થી જૈનત્વના સંસ્કાર જાળવી રાખે અને તેમાં વૃદ્ધિ કરે.

વિદ્યાર્થીઓમાં જૈન ધર્મના પાયાના સિદ્ધાંતોનું જ્ઞાન અને દર્શન પ્રાપ્ત થાય તે માટે પરમપૂજ્ય આચાર્ય ભગવંત, મુનિરાજના-વિદ્વાનોના પ્રવચનોનું આયોજન કરવામાં આવે છે.

પર્યુષણ પર્વના દિવસોમાં સવાર-સાંજ પ્રતિક્રમણ તપશ્ચર્યા, દેરાસરજીમાં આંગી રચના, રાત્રિ ભાવના વિગેરે વિદ્યાર્થીઓએ ઉલ્લાસપૂર્વક કરી હતી.

આ અહેવાલના વર્ષ દરમ્યાન વિદ્યાર્થીઓ દ્વારા જુદી જુદી શાખાઓમાં નીચે પ્રમાણે વિવિધ તપશ્ચર્યા, કર્મનિર્જરા થઈ હતી જે અનુમોદનીય છે.

### શ્રી ભોળાભાઈ જેસિંગભાઈ વિદ્યાર્થીગૃહ, અમદાવાદ

વિદ્યાર્થીઓ સવાર-સાંજ પ્રતિક્રમણ તથા વ્યાખ્યાન શ્રવણ કરવા જતા હતા. દરરોજ પ્રભુજીની ભવ્ય આંગી રચાતી હતી અને દર્શનનો લાભ બધાં ઉત્સાહપૂર્વક લેતા હતાં. સાંજના ભાવનામાં વાતાવરણ ભક્તિમય બની જતું હતું.

### શ્રી લહેરચંદ ઉત્તમચંદ વિદ્યાર્થીગૃહ, વડોદરા

૧. શ્રી પ્રણવ બટુકલાલ મહેતા અક્ષાઈ તપ

### શ્રી લહેરચંદ ઉત્તમચંદ વિદ્યાર્થીગૃહ, વલ્લભવિદ્યાનગર

૧. શ્રી ગૌરવ રોહિતભાઈ કોઠારી અક્ષાઈ તપ
૨. શ્રી બાદલ કિરીટકુમાર કોઠારી "
૩. શ્રી ભાવિક વસંતભાઈ શાહ "
૪. શ્રી પાર્થીવ કિરણભાઈ પરીખ "
૫. શ્રી કેયુર કિરીટભાઈ શાહ "
૬. શ્રી મીતેશ હસમુખભાઈ શેઠ "
૭. શ્રી કિજલ રીતેન્દ્રભાઈ શાહ "
૮. શ્રી અમીત પ્રમોદભાઈ સંઘવી "

### આચાર્યશ્રી વિજયવલ્લભસૂરીશ્વરજી જન્મ શતાબ્દી વિદ્યાર્થીગૃહ, અંધેરી (મુંબઈ)

૧. શ્રી તેજસ શરદભાઈ જસાણી નવ ઉપવાસ
૨. શ્રી કાર્તિક નવીનચંદ્ર ભણશાલી અક્ષાઈ તપ
૩. શ્રી તેજસ જીતેન્દ્રકુમાર શાહ "
૪. શ્રી નયસાર બી. લુણાવત "
૫. શ્રી સુનીલ એમ. પારેખ "
૬. શ્રી મૃગેશ વી. શાહ "
૭. શ્રી ભાવીન દિનેશચંદ્ર ધ્રુવ "
૮. શ્રી ઘૈરવ એમ. પરીખ "

૯. શ્રી સુજલ ડી. શાહ અક્ષાઈ તપ
૧૦. શ્રી નિલય કનેયાલાલ શાહ "
૧૧. શ્રી વિકાસ કે. સંકલેયા "
૧૨. શ્રી રૂચિક જે. કોઠારી "
૧૩. શ્રી મનીષ એમ. પામેચ્છા "
૧૪. શ્રી વિરલ આર. શાહ "
૧૫. શ્રી પ્રતિક વી. શાહ "

### શ્રીમતી શારદાબેન ઉત્તમલાલ મહેતા કન્યા છાત્રાલય, અમદાવાદ

૧. મિહીરા જયેશભાઈ દોશી અક્ષાઈ તપ
૨. રિપલ હર્ષદરાય શાહ "

### શ્રી મણિલાલ દુર્લભજી વિદ્યાર્થીગૃહ, ભાવનગર

પર્યુષણ પર્વ દરમ્યાન વિદ્યાર્થીઓએ સવાર-સાંજ પ્રતિક્રમણ, વ્યાખ્યાન શ્રવણનો લાભ લીધો હતો. અને યથાશક્તિ આરાધના અને તપશ્ચર્યા કરી હતી.

### શ્રી ભારત જૈન વિદ્યાલય, પૂના

પર્વાધિરાજ પર્યુષણ પર્વમાં વિદ્યાર્થીઓએ ઉત્સાહપૂર્વક ધાર્મિક ક્રિયાઓમાં ભાગ લીધો હતો. સવાર-સાંજ પ્રતિક્રમણ, સેવા, પૂજા તથા યથાશક્તિ તપશ્ચર્યા કરેલ હતી.

તપસ્વીઓના પારણા વખતે વિદ્યાલયના, હોદેદારો, સ્થાનિક સમિતિના સભ્યો, તપસ્વીઓના વાલીઓ તથા સ્નેહીઓ ઉપસ્થિત રહે છે અને ઉલ્લાસભર વાતાવરણમાં તપસ્વીઓને પારણા કરાવવામાં આવે છે અને પ્રોત્સાહનરૂપે તપસ્વીઓને પ્રભાવના પણ કરાવવામાં આવે છે.

### વિવિધ ધાર્મિક પ્રવૃત્તિઓ

#### ભોળાભાઈ જેસિંગભાઈ વિદ્યાર્થીગૃહ, અમદાવાદ

વિદ્યાર્થીઓ સવાર-સાંજ પ્રતિક્રમણ તથા વ્યાખ્યાન શ્રવણ કરવા જતા હતા. દરરોજ પ્રભુજીની ભવ્ય આંગી રચાતી હતી અને દર્શનનો લાભ બધાં ઉત્સાહપૂર્વક લેતા હતાં. સાંજના ભાવનામાં વાતાવરણ ભક્તિમય બની જતું હતું.

#### શ્રી લહેરચંદ ઉત્તમચંદ વિદ્યાર્થી ગૃહ, વડોદરા

પર્વાધિરાજ પર્યુષણ પર્વની સુંદર આરાધના માટે આ શાખામાં શ્રી શ્રમણોપાસક યુવાનોને નિમંત્રીને હર્ષોલ્લાસથી કરાવવામાં આવેલ. ધાર્મિક ક્રિયાઓ ઉપરાંત દરરોજ પ્રતિક્રમણ, વ્યાખ્યાન-રાત્રી પ્રશ્નોત્તરી, બોધક નાટકો, શ્રી મહાવીર પ્રભુજીના જન્મવાંચન પ્રસંગે થોદ સુપન ઉતારી તેમાં બોલીઓ, ભાવના, શ્રી કુમારપાળ રાજાની આરતી, ચૈત્ય પરિપાટી, જ્ઞાન ગોષ્ઠિ સ્પર્ધા તથા તપશ્ચર્યાઓ સાથે પ્રમાણમાં થઈ,

### શ્રી લહેરચંદ ઉત્તમચંદ વિદ્યાર્થીગૃહ, વલ્લભ વિદ્યાનગર

શ્રી સુરેશભાઈ પરીખનું "જીવન કેવી રીતે જીવવા માંગો છો?" વિષય પર મનનીય વક્તવ્ય રાખવામાં આવ્યું હતું. તે ઉપરાંત શાખાના મંત્રીશ્રી નરપતભાઈ અને અન્ય સભ્યભાઈઓએ સુંદર વક્તવ્ય આપી વિદ્યાર્થીઓને હાલના સમયમાં જીવન જીવવાની કળા સમજાવી હતી.

તા. ૫-૧૨-૮૮ થી તા. ૧૨-૧૨-૮૮ દરમ્યાન સ્પોર્ટ્સ વીક રાખવામાં આવેલ. જેમાં વિવિધ પ્રકારની રમત ગમતોનું આયોજન કરવામાં આવેલ હતું. તા. ૧૫-૧૨-૮૮ના રોજ શાખામાં સ્વાતંત્ર દિનની ઉજવણી ખૂબ જ હોશભેર કરવામાં આવી.

ઉર્દુ શાયરીના કાર્યક્રમમાં શ્રી નટવરભાઈ ભટ્ટ ઉપસ્થિત રહી સતત બે કલાક સુધી વિવિધ પ્રકારની શાયરી દ્વારા આપણા સ્થાનિક સમિતિના સભ્યોને, વિદ્યાર્થીઓને અને અન્ય આમંત્રિતોને રસમય કરી દીધા હતા.

વિદ્યાનગર શાખાના બત્રીસમાં વાર્ષિકોત્સવની ઉજવણી ખૂબ જ સારી રીતે કરવામાં આવી. વિદ્યાનગર શાખાના આપણા વિદ્યાર્થીઓ કોલેજ લેવલની સ્પર્ધાઓમાં ભાગ લઈ વિદ્યાલયનું નામ રોશન કરે છે. વિદ્યાનગર શાખા વિદ્યાર્થીગૃહના પ્રશ્નો તથા વિદ્યાર્થીઓના પ્રશ્નો સાથે મળી ચર્ચા વિચારણા કરી સંતોષકારક રીતે ઉકેલે છે જે ખુબ જ આનંદનો વિષય છે. જીવદયા પ્રોગ્રામ અંતર્ગત કબૂતરોને યજ્ઞ નાંખવામાં આવે છે. અને આમાં ફાળો એકઠો કરવામાં શાખાના વિદ્યાર્થીઓ સહયોગ આપે છે.

### ૫.૪ વહીવટમાં ઉપયોગી થાય તેવી કાર્યવાહી

સંસ્થા જેમ વિકાસ પામતી જાય તેમ તેમ તે સાથે વહીવટી પ્રશ્નો પણ વિસ્તરતા જાય છે. સંસ્થાનું મુખ્ય કાર્યાલય શાખાઓને શાખાના અસરકાર વહીવટ માટે સતત જરૂરી માર્ગદર્શન પૂરું પાડે છે. આ માર્ગદર્શન પંત્રવ્યવહાર/ટેલીફોન દ્વારા પૂરું પડાય છે. તેમાં પણ કંઈક ત્રુટિઓ રહી શકે. એ ત્રુટિઓ નિવારવા તથા શાખાઓના વહીવટી પ્રશ્નો/શાખાઓને સ્પર્શતી બીજી અનેક બાબતોની ખુલ્લા મનથી ચર્ચા વિચારણા થાય તે માટે સંકલન સમિતિની સભાનું આયોજન થાય છે આ સંકલન સમિતિની સભામાં સંસ્થાના હોદ્દદારો, સભ્યશ્રીઓ, સ્થાનિક સમિતિના માનદ મંત્રીઓ, સભ્યશ્રીઓ, ગૃહપતિ તથા મુખ્ય કાર્યાલયના અધિકારીગણ ભાગ લે છે તેઓ પોતાના અનેકવિધ પ્રશ્નો રજૂ કરે છે. જેના ઉપર ગંભીરતાપૂર્વકની ચર્ચા-વિચારણા બાદ તેનો ઉકેલ શોધાય છે. આમ સંકલન સમિતિની સભા એ સંસ્થાના હોદ્દદારો, કર્મચારીઓને સંસ્થાના પ્રશ્નોની રજુઆત અને તેના ઉકેલ માટેનું મહત્વનું પ્લેટફોર્મ બનેલ છે.

સાથે શાખાઓની વહીવટી બાબતોને આવરી લેતી નિયમાવલી બનાવવાનું કાર્ય ચાલુ છે અને નજીકના ભવિષ્યમાં એક વિસ્તૃત માહિતી પૂર્ણ નિયમાવલી તૈયાર થશે જે મુખ્ય કાર્યાલય અને શાખાઓની અનેક વહીવટી બાબતો માટે ઉપયોગી-માર્ગદર્શક પુસ્તક તૈયાર થશે.

સંકલન સમિતિની છેલ્લી સભા તા. ૭-૧૨-૮૭ના રોજ પુના મુકામે મળી હતી. જેમાં સંસ્થાના વિકાસ, વહીવટ, વિદ્યાર્થીઓના પ્રવેશ, ધાર્મિક શિક્ષણ તથા કર્મચારીઓના પગાર ધોરણ અને બીજાં નિયમો બાબત ખૂબ જ ચર્ચા વિચારણા બાદ ઉપયોગી નિર્ણયો લેવાયા હતા. આમ સંકલન સમિતિની સભા સંસ્થાના અનેકવિધ પ્રશ્નો, અનેકવિધ બાબતોની ચર્ચાવિચારણા અને ઉપયોગી સૂચનો માટે ખૂબ જ મહત્વની પૂરવાર થયેલ છે.

### ૫.૫ કોમ્પ્યુટર તાલીમ

કોમ્પ્યુટરની તાલીમ આપણા વિદ્યાર્થીઓને અત્યારના પરિવર્તનીય સમયની સાથે રહેવા ખૂબજ મદદરૂપ પૂરવાર થયેલ છે. હાલના સમયમાં કોઈપણ નોકરી અથવા પોતાનું કામકાજ કરનાર વ્યક્તિ માટે કોમ્પ્યુટરનું જ્ઞાન અનિવાર્ય છે. આ બાબત નજર સમક્ષ રાખી આપણે આપણા વિદ્યાર્થીગૃહો/કન્યા છાત્રાલયમાં રહી ઉચ્ચ અભ્યાસ કરતા વિદ્યાર્થીઓ/વિદ્યાર્થીનીઓ માટે કોમ્પ્યુટરની તાલીમની સુવિધા ઊભી કરતા જઈએ છીએ.

હાલ અમે અંધેરી, વડોદરા, પૂના, અમદાવાદ, કન્યા છાત્રાલય અમદાવાદ અને વલ્લભ વિદ્યાનગર શાખાઓમાં કોમ્પ્યુટરની તાલીમ માટે જરૂરી સુવિધાઓ ઊભી કરી છે. બાકી રહેલી શાખાઓમાં પણ ટૂંક સમયમાં કોમ્પ્યુટર તાલીમની વ્યવસ્થા થઈ જશે. કોમ્પ્યુટર તાલીમ સુવિધાનું આકર્ષક પાસુ એ છે કે આ વ્યવસ્થા ઉદારદીલ દાતાઓના સહયોગથી ઊભી થયેલ છે. વિદ્યાલય આવા ઉદારદીલ દાતાઓનો દૈન્યપૂર્વક આભાર માને છે.

હાલમાં જે કોમ્પ્યુટર તાલીમની વ્યવસ્થા કરવામાં આવેલ છે તે કોમ્પ્યુટરને લગતી પાયાના જ્ઞાનની તાલીમ છે. હાલ કોમ્પ્યુટર ક્ષેત્રની તાલીમ એટલી વિસ્તૃત બની છે કે તેની સાથે તાલ મીલાવવા મોટા રોકાણની જરૂરત ઊભી થાય. જેમ કે આપણે આપણા વિદ્યાર્થીઓને ઈ-મેઈલ, ઈન્ટરનેટ પ્રોગ્રામીંગ વગેરે બાબતો પર તાલીમ આપવી હોય તો ખૂબ જ સોફ્ટવેર કોમ્પ્યુટર્સ તથા બીજા સાધનો અને સિપ્લાંત પ્રોફેસરો/ટ્રીનીંગ ઈન્સ્ટ્રક્ટરની જરૂર પડે અમે આશા રાખીએ છીએ કે ઉદારદિલ દાતાઓ ઉપરોક્ત તાલીમ સુવિધાઓ ઊભી કરવા તેઓશ્રીનાં સહયોગનો હાથ લંબાવશે અને આપણા વિદ્યાર્થીઓ હાલના સમયની જરૂરત પ્રમાણે EXPERTISE કેળવવા મદદરૂપ બનશે. અહેવાલના વર્ષ દરમ્યાન વલ્લભ વિદ્યાનગર શાખા માટે અમદાવાદના શ્રી અનીલભાઈ ગાંધીની પ્રેરણાથી શ્રી ભોગીલાલ હીરાલાલ શાહ પરિવાર, માહુંગા, મુંબઈ તરફથી રૂ. ૧,૫૦,૦૦૦/-નું દાન "શ્રીમતી સવીતાબેન કોમ્પ્યુટર સેન્ટર" શરૂ કરવા માટે મળેલ છે. સંસ્થા એ પરિવારનો હાર્દિક આભાર માને છે અને ભવિષ્યમાં પણ આજ રીતે તેઓશ્રીનો સહયોગ મળતો રહેશે એવી આશા રાખે છે.

### ૫.૬ વિદ્યાલયના વિદ્યાર્થીગૃહોમાં વાલી સમિતિ

વિદ્યાર્થીગૃહોની સ્થાપના કરવી અને તેને વ્યવસ્થિત ચલાવવા તથા તેમાં રહેતાં વિદ્યાર્થીઓ પાસે નિયમોનું પાલન કરાવવું ખૂબજ મહેનત માંગી લે છે. વિદ્યાર્થીગૃહોનું સંચાલન રોજબરોજ અનેક પ્રશ્નો ઊભાં કરે છે સાથે તેમાં રહેતા વિદ્યાર્થીઓને સાચવવા એ પણ ખૂબજ ધીરજ સમજાવટ અને વિશાળ અનુભવ માંગી લે છે. વિદ્યાલયની હંમેશા એક અભિલાષા રહી છે કે વિદ્યાર્થીગૃહોનું કુશળ સંચાલન આમા આપણા અનુભવો અને વહીવટીની સલાહ, સૂચના તથા માર્ગદર્શન ખૂબજ મહત્વનો ભાગ ભજવે છે. આ ઉદ્દેશને પાર પાડવા વિદ્યાર્થીગૃહોમાં વાલી સમિતિની રચનાને ખૂબ જ મહત્વ આપવામાં આવી રહ્યું છે. હાલ પૂના, અંધેરી, વલ્લભ વિદ્યાનગર વગેરે શાખાઓમાં વાલી સમિતિની રચના થઈ ચુકેલ છે. વાલી સમિતિના સભ્યશ્રીઓ સ્થાનિક સમિતિની દેખરેખ અને માર્ગદર્શન હેઠળ કામ કરે છે. વાલી સમિતિમાં સભ્યશ્રીઓ વિદ્યાર્થીગૃહની વખતોવખત મુલાકાત લઈ વિદ્યાર્થીનાં પ્રશ્નો સાંભળે છે સમજે છે અને માર્ગદર્શન આપે છે. સાથે વિદ્યાર્થીઓની વ્યક્તિગત મુલાકાતો લઈ તેઓના જીવનમાં સારા સંસ્કારનું સિંચન કરે છે. તેઓને જીવનમાં ધાર્મિક આરાધના સાથે ઉચ્ચ શિક્ષણનું મહત્વ સાથે વિદ્યાલયમાં ઉપલબ્ધ સગવડોનો સદુપયોગ, શિસ્ત પાલન, અભ્યાસમાં પૂરતું ધ્યાન વગેરે સમજાવે છે. આમ વાલી સમિતિની રચના ખૂબ જ ઉપયોગી પુસ્તક તૈયાર થયેલ છે.

### પ.૭ શુભેચ્છા ફંડ યોજના

જીવનની ઘટમાળમાં શુભ-અશુભ પ્રસંગો (જન્મ દિવસ, લગ્ન દિવસ, વડીલોની પુણ્યતિથિ, પરદેશગમન, ધંધાનું ઉદ્ઘાટન વગેરે) આવ્યા જ કરે છે. કુટુંબીજનો માટે આવા પ્રસંગોનું સુખદ સંભારણું રહે, આવા પ્રસંગો સ્મૃતિપટમાંથી ચાલ્યા ન જાય તેમજ તેની યાદ કાયમી અને તાજી રહે તે માટે "શુભેચ્છા ફંડ યોજના" ઘડવામાં આવી છે.

તા. ૨૧-૧૨-૯૬નાં રોજ મળેલ વ્યવસ્થાપક સમિતિની સભામાં આ યોજનાને આખરી સ્વરૂપ આપવામાં આવ્યું હતું.

આ યોજનામાં સહભાગી વ્યક્તિ કે સંસ્થાએ માત્ર રૂ. ૧૦,૦૦૦/-નું દાન આપી તે દિવસ કે પ્રસંગની તિથિ નોંધાવી શકે છે. દાતાએ તિથિનું મહાત્મ્ય/પ્રસંગની વિગતો જણાવવી જરૂરી છે. દાતાનું દાન જે શાખામાંથી આવેલું હશે ત્યાં તેનું નામ નજરે ચઢે એવી જગ્યાએ નામાવલીમાં મુકવામાં આવશે જો દાતાએ શાખાનો નિર્દેશ નહિ કર્યો હોય તેનું નામ મુખ્ય કાર્યાલયની નામાવલીમાં મુકવામાં આવશે. આ ફંડના નાણા કોર્પસ ફંડમાં જમા કરવામાં આવશે.

આ સંસ્થાની અલગ અલગ શાખાઓમાંથી ૧૦,૦૦૦ થી વધુ વિદ્યાર્થીઓએ ઉચ્ચ શિક્ષણ પ્રાપ્ત કરી જીવનમાં સારી રીતે વ્યવસ્થિત થયા છે, પોતાના કામકાજ/પ્રિક્ટીશ શરૂ કરેલ છે. અમો એ બધા જ ભૂતપૂર્વ વિદ્યાર્થીઓ, જૈન સમાજના શ્રેષ્ઠીઓ, સાધન સંપન્ન મહાનુભાવો, કેળવણી અને ધર્મપ્રેમી અનુરાગીઓને આપશ્રીના પરિવારના શુભ પ્રસંગોને, આપશ્રીના વડવાઓની પુણ્ય સ્મૃતિને વિદ્યાલયના શિલાલેખમાં આલેખવા શુભેચ્છા ફંડ યોજનામાં જોડાઈ સંસ્થા તરફનો આપશ્રીનો અહોભાવ પ્રકટ કરો એવી અભિલાષા અને અભ્યર્થના વ્યક્ત કરીએ છીએ.

અહેવાલના વર્ષ દરમ્યાન નીચે દર્શાવેલા દાતાશ્રી તરફથી આ ફંડમાં દાન મળેલાં છે.

દાતાનું નામ	શુભ દિવસ
શ્રી જયપાલભાઈ જશવંતભાઈ શાહ	૧૮-૮-૯૯, રૂ. ૧૦૦૦૧/-

### પ.૮ બાકી લોન વસુલાત

શ્રી મહાવીર જૈન વિદ્યાલયની સ્થાપનાના પાયામાં મુખ્યત્વે બે હેતુ હતા. આર્થિકરીતે સામાન્ય સ્થિતિના હોશિયાર વિદ્યાર્થીનો અભ્યાસ આર્થિક સગવડતાના અભાવે અટકે નહિ તેનું ધ્યાન રાખવું અને બીજું વિદ્યાલયની શિક્ષણના પ્રસારની સગવડતાનો લાભ શ્રી શ્વેતામ્બર મૂર્તિપૂજક જૈન સમાજના વધારેમાં વધારે વિદ્યાર્થીઓ વ્યે અને એ રીતે આર્થિક શૈક્ષણિક રીતે સ્વાસ્થ્યપૂર્ણ અને સશક્ત સમાજની રચના કરવામાં મહત્વનું યોગદાન અપાય.

સ્વતંત્રોત્તર કાળમાં આર્થિક વિકાસની સાથે સાથે સામાજિક અને શૈક્ષણિક ઉત્થાન પણ થાય તે દૃષ્ટિબિંદુથી શિક્ષણ માટેની વિશાળ ક્ષિતિજો ખુલ્લી છે. સાથે સાથે શિક્ષણ પણ ખૂબજ ખર્ચાળ અને મોંઘું થયું છે. આવા વિપરિત સમયમાં જૈન સમાજની નજર વિશાળ પાયા પર શિક્ષણના કાર્યમાં કાર્યરત વિદ્યાલય પર મંડાય છે. વિદ્યાલય પાસે ઋણ-લોન પદ્ધતિથી સહાય આપવાની યોજના છે તે વિદ્યાર્થીઓને તેનો અભ્યાસ

કરવામાં ખૂબ જ આશીર્વાદ રૂપ નીવડી છે. ઉચ્ચ અભ્યાસ માટે દાખલ થતાં આવા વિદ્યાર્થીઓ સમાજમાં સ્વમાનભેર જીવી શકે તે માટે લોન રૂપે રાહત દરે રહેવાની તથા ભોજનની વ્યવસ્થા, અભ્યાસ માટે થતો ખર્ચ જેવા કે કોલેજ ફી, પરીક્ષા ફી વિગેરે ખર્ચમાં દાનરૂપે નહિ પરંતુ લોન સહાયરૂપે આપવામાં આવે છે. આ લોન-ઋણ-રાહત પરત ભરપાઈ કરવામાં પણ સગવડતા આપવામાં આવે છે. અભ્યાસપૂર્ણ કર્યા પછી જીવનમાં વ્યવસ્થિત ઠરી ઠામ થઈ જાય પછી એક સાથે અથવા તો હપ્તાથી લોન પરત કરવાની વ્યવસ્થા છે.

આજ સુધી ઉચ્ચ અભ્યાસ માટે વિદ્યાર્થીઓને આપેલ લોન-સહાય-અહેવાલના વર્ષ દરમ્યાન આપેલ લોન સહાય - તથા વર્ષ દરમ્યાન પરત ભરપાઈ થયેલ લોન સહાય અને વર્ષોની બાકી રહેલ લોન સહાયની રકમની વિગતો જોવાથી ખ્યાલ આવશે કે આ સંસ્થાએ આ દિશામાં કેટલું વિરાટ કાર્ય કરેલું છે.

ભૂતપૂર્વ વિદ્યાર્થીઓ પાસે સારી એવી રકમ ભરપાઈ કરવાની બાકી નીકળે છે. લોન ઋણ ભરપાઈ ન કરી શકવાના જુદા જુદા કારણો હોઈ શકે પરંતુ અમારું એમ ચોક્કસપણે માનવું છે કે જો રકમ જેમ બને તેમ જલદી ભરી આપવાની ચીવટ અને ઉત્સાહ દાખવવામાં આવે તો વિદ્યાલયની આર્થિક સ્થિતિમાં અમૂલ્ય ફાળો આપ્યો ગણી શકાય અને ભવિષ્યમાં વધારે ને વધારે વિદ્યાર્થીઓને ઋણ-લોનની સગવડનો લાભ આપી શકાય.

ઘણા વિદ્યાર્થી ભાઈઓ સંસ્થાના યાદી પત્રની રાહ જોયા વગર લોન ભરપાઈ કરવા માટે સજાગ અને જાગૃત છે. અને પત્રો દ્વારા તેઓના શિક્ષણ દ્વારા જ્વલંત કારકીર્દિ બનાવવા માટે સંસ્થાનું ઋણ સ્વીકારે છે. તેઓ લાગણી સભર પત્રો દ્વારા પોતાની સંસ્થા માટેની શુભ ભાવના વ્યક્ત કરે છે. અને આ ભવ્ય સંસ્થા માટે કંઈ પણ છૂટવાની ઈચ્છા ધરાવે છે. જ્યારે ભૂતપૂર્વ વિદ્યાર્થીઓનો એવો પણ વર્ગ છે જે ઋણ-લોન ભરપાઈ કરવા માટે નિષ્ક્રિય છે અને અવારનવાર યાદી પત્રો લખવા છતાં તેઓ જોઈએ તેવો પ્રતિસાદ આપતા નથી. તેઓના સરનામાં ફેરફારની જાણ પણ કરતાં નથી અને સંસ્થાના પત્રવ્યવહારનો જવાબ આપવા જેટલી ઉદારતા પણ બતાવતા નથી. તેઓનો હેતુ હંમેશાં શુદ્ધ હોવા છતાં પણ આ બને છે કે જે પ્રમાદવશ હોય તો તેમાં અવશ્ય સુધારણાની શક્યતા છે.

સંસ્થા છોડ્યા પછી સમય મર્યાદામાં લોન ચૂકતે કરવાની અને ન થાય તો વ્યાજની કલમ અમલી બને છે તેવી બંધારણીય વ્યવસ્થા છે. પરંતુ સંસ્થામાં અભ્યાસ કરી ગયેલા બધા વિદ્યાર્થી ભાઈઓને માતૃ સંસ્થા માટે માન-મમતા અને પરિવારિક સંબંધ છે એટલે બંધારણીય નિયમોના કડક અમલની કાર્યવાહી હિતાવહ નથી.

આ સાથે જે વિદ્યાર્થી ભાઈઓની લોન બાકી છે અને જેઓ શરતચૂકથી લાંબા સમય સુધી લોન ભરપાઈ કરી શક્યા નથી. તેમને અમો અંતઃકરણપૂર્વક અપીલ કરીએ છીએ કે તેઓ તેમનું માતૃ સંસ્થા પ્રત્યેનું ઋણ અદા કરે. સાથે સાથે અમો વિદ્યાર્થી ભાઈઓના સગા-સંબંધી અને વડીલોને વિનંતિ કરીએ છીએ. તેઓ તેમના બાળકોને પ્રભાવિત કરી અને લોન ભરપાઈ કરવા માટે પ્રોત્સાહિત કરે.

ભાવિ વિદ્યાર્થીઓને મદદરૂપ થવા માટે લોન રૂપી વહેતું ઝરણું સુકાય ન જાય તે જોવાની ફરજ ભૂતપૂર્વ વિદ્યાર્થીઓની છે અને આ ઝરણું સતત વહેતું રાખવા માટે લોન ભરપાઈ કરવી અત્યંત આવશ્યક છે. તેથી અમો લોન ભરપાઈ કરવા માટે દરેક વિદ્યાર્થીબંધુને દર્દભરી અપીલ કરીએ છીએ.

લોન રિફંડની કાર્યવાહીમાં અમોને પ્રત્યક્ષ કે પરોક્ષ રૂપે સહાયભૂત થનાર સર્વે સભ્ય ભાઈઓના આભારી છીએ.

## વિદ્યાર્થીઓની લોન ચૂકવણી-રિફંડ-લેણી પડતી રકમનું સિંદાવલોકન : ૧૯૯૮-૯૯

વિદ્યાર્થીઓની સંખ્યા	તા. ૩૧-૩-૧૯૯૮ સુધીમાં અભ્યાસ અંગે ફૂલ આપેલ લોન રૂ.	અગાઉના વર્ષોનું તા. ૩૧-૩-૧૯૯૮ સુધીનું રિફંડ રૂ.	૧૯૯૮-૯૯ના વર્ષોનું રિફંડ રૂ. (૧-૪-૯૮થી ૩૧-૩-૯૯ સુધી)	તા. ૩૧-૩-૯૯ સુધીનું ફૂલ રિફંડ રૂ.	તા. ૩૧-૩-૯૯ના રોજ બાકી રહેતી લોન રૂ.
સ્નાતક વિદ્યાર્થીઓ-૩૦૩૭	૧,૫૬,૬૧,૯૫૨=૫૬	૮૩,૦૧,૪૭૯=૧૮	૪,૨૯,૮૫૨=૫૦	૮૭,૩૧,૩૩૧=૬૮	૬૯,૩૦,૬૨૦=૯૦
અધ્યા અભ્યાસે છૂટા થયેલ વિદ્યાર્થીઓ ૨૬૬૬	૬૭,૩૪,૫૬૮=૯૦	૨૯,૭૭,૭૧૩=૭૭	૨,૦૯,૧૮૨=૫૦	૩૧,૮૬,૮૯૬=૨૭	૩૫,૪૭,૬૭૨=૬૩
આણું વિદ્યાર્થીઓ	૪૫,૮૨,૫૫૦=૬૮	૨૭,૩૨,૧૯૫=૧૮	૨૦,૨૦૦=૦૦	૨૭,૫૨,૩૯૫=૧૮	૧૮,૩૦,૧૫૫=૫૦
ફૂલ રૂ.	૨,૬૯,૭૯,૦૭૨=૫૬	૧,૪૦,૧૧,૩૮૮=૧૩	૬,૫૯,૨૩૫=૦૦	૧,૪૬,૭૦,૬૨૩=૧૩	૧,૨૩,૦૮,૪૪૯=૦૩

### ૫.૯ તબીબી (મેડીકલ) તથા ઈજનેરી (એન્જિનીયરીંગ) વિદ્યાશાખાઓમાં પ્રવેશની કાર્યવાહી

અત્યારે લગભગ બધા રાજ્યોના શિક્ષણ જગતની તબીબી (મેડીકલ) તથા ઈજનેરી (એન્જિનીયરીંગ) વિદ્યાશાખાઓમાં પ્રવેશની કાર્યવાહી મોડી થાય છે અને પ્રવેશ પરિણામો મોડા આવવાના પરિણામે આ બંને વિદ્યા શાખાઓમાં પ્રવેશ ઈચ્છતા વિદ્યાર્થીઓની પ્રવેશ કાર્યવાહી મોડી થાય છે. કોલેજમાં પ્રવેશની બધી કાર્યવાહી બધા સ્તરે પુરી કરતાં સપ્ટેમ્બર માસ આવી જાય છે. આ કોલેજોમાં પ્રવેશ પ્રાપ્ત થયા બાદ તેઓ છેક સપ્ટે. માં વિદ્યાશાખાઓમાં જોડાવા સમર્થ થાય છે. જોડાય છે. વિદ્યાર્થીગૃહમાં સપ્ટેમ્બરમાં જોડાયા બાદ એકાદ માસ પછી દીવાળી વેકેશન આવતું હોય છે. એટલે પ્રથમ સત્રમાં વિદ્યાર્થીઓ એકાદ માસ પૂરતો જ સંસ્થાની સગવડનો લાભ લેતા હોય છે. જ્યારે આપણા નિયમ પ્રમાણે શરૂઆતથી પ્રવેશ પ્રાપ્ત વિદ્યાર્થી પ્રથમ સત્રનું પૂરેપૂરું લવાજમ ભરતા હોય છે. આ જાતની વિસંગતતા દૂર કરવા માટે વ્યવસ્થાપક સમિતિએ તા. ૩૧-૧૨-૯૭ના રોજ સઘન વિચારણા બાદ એવો નિર્ણય કર્યો કે વિદ્યાર્થી પ્રથમ સત્રમાં જો તા. ૧લી સપ્ટેમ્બર બાદ વિદ્યાશાખામાં જોડાય તો પ્રથમ સત્ર (ફર્સ્ટ ટર્મ) પૂરી થતાં સુધી વિદ્યાર્થી જેટલા દિવસ વિદ્યાર્થીગૃહમાં રહ્યો હોય તેટલા દિવસના દૈનિક રૂ. ૪૦/- (ચાલીસ પૂરા) લેખે ગણીને તે રકમ અથવા તો સત્ર (ટર્મ)નું લવાજમ એ બેમાંથી જે ઓછું થતું હોય તે વસુલ કરવું.

### ૫.૧૦ વિદ્યાર્થીગૃહોના વિદ્યાર્થીઓને ચૂકવવામાં આવતી કોલેજ ફી તથા પરીક્ષા ફી

વિદ્યાર્થીગૃહોના વિદ્યાર્થીઓ પૈકી લોન, હાફ પેઈંગ, પેઈંગ તથા ટ્રસ્ટ વિદ્યાર્થીઓને અપાતી કોલેજ ફી તથા પરીક્ષા ફી વગેરે બાબત એવું ઠરાવવામાં આવ્યું કે વિદ્યાર્થીએ ખરેખર ચૂકવેલ કોલેજ ફી/પરીક્ષા ફી વગેરે અથવા તો રૂ. ૨૦૦૦/- એ બેમાંથી જે ઓછા હોય તે ચૂકવવા. આ નિર્ણયનો અમલ સને ૧૯૯૭-૯૮થી કરવામાં આવે છે.

### ૫.૧૧ વિદ્યાર્થીગૃહોમાં નવીન ફર્નીચર તથા સાધન સામગ્રી અમલત.

વિદ્યાલયના જુદા જુદા વિદ્યાર્થીગૃહોમાં નવું ફર્નીચર તથા સાધન સામગ્રી નવાનીકરણની યોજના હેઠળ વસાવવામાં આવ્યાં છે. વિદ્યાર્થીઓ આ ફર્નીચરની કાળજી લે, બરાબર જાળવે અને તેનો સદુપયોગ કરે અને કોઈ પણ જાતનું નુકશાન ન કરે તે માટે સાધન-સામગ્રી ડીપોઝીટ વિદ્યાર્થીદોઠ રૂ. ૫૦૦/- (અંકે પાંચસો પૂરા) જુન ૧૯૯૭થી અમલમાં આવે તે રીતે લેવામાં આવે છે.

### ૫.૧૨ ઉદયપુર (રાજસ્થાન) શાખા પ્રોજેક્ટ

૧૯૯૭-૯૮ના વાર્ષિક અહેવાલમાં જણાવ્યું તે મુજબ આ પ્રોજેક્ટમાં સારી પ્રગતિ થયેલ છે. આ પ્રોજેક્ટ સાથે સંકળાયેલ શ્રી બાબુલાલભાઈ બાફના આમાં અંગત રસ લઈ અને ઉદયપુર ડેવલપમેન્ટ ઓથોરીટી (યુ.ડી.એ.) પાસેથી પ્લોટની ફાળવણી ઝડપી બને તે અંગે સતત પ્રયત્ન કરે છે. આ સાથે આ વિદ્યાર્થીગૃહ માટે આપણે દાતા સીટ માટે રૂ. ૧,૨૫,૦૦૦/- નક્કી કરેલ છે અને અંદાજિત ૮૦ સીટમાંથી ૨૪ સીટ દાતા સીટ માટે રાખવી એવો નિર્ણય લીધેલ છે.

અમોને આશા છે કે આવતા અહેવાલ સુધીમાં ઉદયપુર શાખાના પ્રોજેક્ટમાં સારી એવી પ્રગતિ થશે તે નિર્વિવાદ છે.

## સમિતિઓ

### ૬.૧ કાર્યવાહક સમિતિ

સંસ્થાના બંધારણ અને ધારાધોરણ અનુસાર દર ત્રણ વર્ષ માટે વ્યવસ્થાપક સમિતિ ૧૪ સભ્યો અને ૭ હોદ્દેદારોની ચૂંટણી કરી કાર્યવાહક સમિતિની રચના કરે છે. જે સમિતિ દર મહિને એકવાર મળી વિચારોની આપણે કરી સંસ્થાનો વહીવટ કાર્યક્ષમ બને તે માટે પ્રયત્નશીલ રહે છે તે સંસ્થા માટે ગૌરવ લેવા જેવી વાત છે. અહેવાલના વર્ષમાં નીચે જણાવેલ સભ્યોની કાર્યવાહક સમિતિ હતી.

અહેવાલના વર્ષ દરમ્યાન		
		કુલ હાજરી
૧. શ્રી દિપચંદભાઈ એસ. ગારડી	પ્રમુખ	૦૪
૨. શ્રી કીર્તિલાલ કાળીદાસ દોશી	ઉપપ્રમુખ અને ચેરમેન ટ્રસ્ટી બોર્ડ	૦૬
૩. શ્રી ખાંતિલાલ ગોકળદાસ શાહ	માનદ મંત્રી	૦૮
૪. શ્રી પ્રકાશભાઈ પ્રવીણચંદ્ર જવેરી	"	૦૨
૫. શ્રી સુબોધરત્ન ચીમનલાલ ગારડી	"	૦૬
૬. શ્રી મહેશભાઈ વાડીલાલ ગાંધી	માનદ કોષાધ્યક્ષ	૦૪
૭. શ્રી અરવિંદભાઈ રતિલાલ શાહ	માનદ કોષાધ્યક્ષ	૦૫
૮. શ્રી શાંતિલાલ ટોકરશી શાહ	ચૂંટાયેલા સભ્ય	૦૭
૯. શ્રી દીપચંદભાઈ મગનલાલ શાહ	"	૦૧
૧૦. શ્રી જવાહર મોતીલાલ શાહ	"	૦૧
૧૧. શ્રી માણેકલાલ કેશવલાલ શાહ	"	૦૪
૧૨. શ્રી દિનેશભાઈ જીવણલાલ કુવાડિયા	"	૦૨
૧૩. શ્રી જયંતભાઈ માધવલાલ શાહ	"	૦૩
૧૪. શ્રી મનમોહનભાઈ ફુલચંદ તંબોલી	"	-
૧૫. શ્રી ચંપકલાલ મંગળદાસ શાહ	"	૦૬
૧૬. શ્રી શ્રીકાંતભાઈ સાકરચંદ વસા	"	૦૬
૧૭. શ્રી ભાષ્કરભાઈ વિકલદાસ શાહ	"	૦૧
૧૮. શ્રી કાંતિલાલ મણિલાલ શાહ	"	૦૨
૧૯. શ્રી નવનીતભાઈ ખીમચંદ ડગલી	"	૦૬
૨૦. શ્રી પ્રવિણચંદ્ર હિંમતલાલ સંઘવી	"	૦૫
૨૧. શ્રી પ્રકાશભાઈ શાંતિલાલ શાહ	"	૦૧

૨૨. શ્રી વિનોદ ઝવેરચંદ વસા	ટ્રસ્ટી	૦૩
૨૩. શ્રી પ્રાણલાલ કાનજીભાઈ દોશી	"	૦૩
૨૪. શ્રીમતી શારદાબેન ઉત્તમલાલ મહેતા	"	-
૨૫. શ્રી પ્રતાપભાઈ ભોગીલાલ	કો.ઓપ્ટ સભ્ય	૦૫
૨૬. શ્રી જીતેન્દ્રભાઈ જમનાલાલ ભાભેરા	"	૦૪
૨૭. શ્રી ચંદુલાલ ભાયચંદ શાહ	"	૦૬
૨૮. શ્રી જે. આર. શાહ	"	-
૨૯. શ્રી સી. એન. સંઘવી	"	-

અહેવાલના વર્ષ દરમિયાન કાર્યવાહક સમિતિની કુલ ૮ સભાઓ યોજવામાં આવી હતી. જેની સરેરાશ હાજરી ૧૨.૬ હતી.

(૧) સંસ્થાના માનદમંત્રીશ્રી પ્રકાશભાઈ પ્રવીણચંદ્ર જવેરીએ માનદ મંત્રીપદેથી રાજીનામું આપેલ હતું. તે સામાન્ય સમિતિની અસાધારણ સભાએ તા. ૮-૧૦-૧૯૯૮ની સભામાં સ્વીકારેલ હતું. તે રાજીનામાની તા. ૭-૧૨-૧૯૯૮ના રોજ મળેલ વ્યવસ્થાપક સમિતિમાં નોંધ લેવામાં આવી હતી. જૈન શાસનના બીજા અગત્યના કાર્યોમાં તેઓ વ્યસ્ત હોવાથી, વધુ સમય વિદ્યાલયમાં આપી શકે તેમ ન હોવાથી તેમનું રાજીનામું સ્વીકારાયું તથા તેમણે વિદ્યાલયને અત્યાર સુધી આપેલ અમૂલ્ય સેવાઓને બિરદાવવામાં આવી હતી.

### ૬.૨ વ્યવસ્થાપક સમિતિ

સંસ્થાના બંધારણ અને ધારાધોરણની કલમ ૨૨(ક)(૧) અનુસાર વિદ્યાલયના બેનીફિકટર, પેટ્રન, વાર્ષિક પેટ્રન, કન્યા છાત્રાલય પેટ્રન ઉપરાંત ૧૫ વર્ષ સુધી વ્યવસ્થાપક સમિતિના સભ્ય તરીકે ચૂંટાઈને સેવા આપનાર ભાઈઓ બહેનો આપોઆપ વ્યવસ્થાપક સમિતિના સભ્ય ગણાય છે. તેમજ કલમ ૨૨(ક) (૧) અનુસાર સામાન્ય સમિતિની સભા ત્રણ વર્ષ માટે વ્યવસ્થાપક સમિતિના સભ્ય તરીકે ૧૮ સભ્યોની ચૂંટણી કરે છે.

અહેવાલના વર્ષ દરમ્યાન ૧૦ સભા મળી, જેમાં સરેરાશ હાજરી ૨૯.૫ રહી હતી. અહેવાલના વર્ષ દરમ્યાન નીચે જણાવેલ હોદ્દેદારો અને ચૂંટાયેલા સભ્યો વ્યવસ્થાપક સમિતિમાં હતાં.

#### સને ૧૯૯૮-૯૯ના વર્ષ દરમ્યાન યોજાયેલ

#### વ્યવસ્થાપક સમિતિની સભામાં સભ્યોની હાજરી

#### કુલ સભા મળી ૧૦ (દસ)

		કુલ હાજરી
૧. શ્રી દિપચંદભાઈ એસ. ગારડી	પ્રમુખ	૦૭
૨. શ્રી કીર્તિલાલ કાળીદાસ દોશી	ઉપપ્રમુખ	૦૮

૩. શ્રી ખાંતિલાલ ગોકળદાસ શાહ	માનદ મંત્રી	૦૯
૪. શ્રી પ્રકાશભાઈ પ્રવીણચંદ્ર જવેરી	"	૦૪
૫. શ્રી સુબોધરત્ન ચીમનલાલ ગારડી	"	૦૮
૬. શ્રી મહેશભાઈ વાડીલાલ ગાંધી	માનદ કોપાધ્યક્ષ	૦૪
૭. શ્રી અરવિંદભાઈ રતિલાલ શાહ	માનદ કોપાધ્યક્ષ	૦૭
૮. શ્રી અનંતરાય યુનીલાલ શેઠ	ચૂટાધેલા સભ્ય	-
૯. શ્રી અશોકભાઈ કાંતિલાલ કોરા	"	૦૯
૧૦. શ્રી ચીમનલાલ હરિલાલ વડાલીયા	"	-
૧૧. શ્રી ચંદ્રકાંત ડી. ગાંધી	"	-
૧૨. શ્રી ધનસુખલાલ બાબુલાલ દોશી	"	૦૧
૧૩. શ્રી હિંમતલાલ રતિલાલ વોરા	"	-
૧૪. શ્રી હસમુખલાલ અંબાલાલ શાહ	"	-
૧૫. શ્રી જયંતિલાલ ગોપાલજી શેઠ	"	૦૮
૧૬. શ્રી કિશોરભાઈ ચતુરદાસ દડીયા	"	૦૧
૧૭. શ્રી જયંતિલાલ મણિલાલ શાહ	"	૦૯
૧૮. શ્રી મનમોહનભાઈ ફૂલચંદ તંબોલી	"	-
૧૯. શ્રી નગીનદાસ જશરાજ શાહ	"	-
૨૦. શ્રી કૌશલ અરવિંદભાઈ શાહ	"	-
૨૧. શ્રી વૃજલાલ દેવચંદ મહેતા	"	-
૨૨. શ્રી પ્રવિણચંદ્ર એ. શાહ	"	૦૬
૨૩. શ્રી રમણીકલાલ જે. ગાંધી	"	૦૩
૨૪. શ્રી શશીકાંત વી. મહેતા	"	૦૨
૨૫. શ્રી શાંતિલાલ બાવચંદ ગાંધી	"	-

**વ્યવસ્થાપક સમિતિમાં અધિકારની રૂએ તથા હક્કની રૂએ હાજર રહેતા સભ્યોની હાજરી**

સભ્યોના નામ	કુલ હાજરી	સભ્યોના નામ	કુલ હાજરી
૧. શ્રી સેવંતીલાલ કેશવલાલ શાહ	૧૦	૩૪. શ્રી શ્રેયાંસ એસ. શાહ	૨
૨. શ્રી ચંદુલાલ ભાયચંદ શાહ	૯	૩૫. શ્રી જીતેન્દ્રભાઈ જમનાલાલ ભાભેરા	૨
૩. શ્રી હિંમતલાલ શાં. ગાંધી	૯	૩૬. શ્રી શનાલાલ તલકચંદ શાહ	૨
૪. શ્રી નટવરલાલ સાકરચંદ શાહ	૮	૩૭. શ્રી વિનોદચંદ્ર મણિલાલ પાદરાકર	૨
૫. શ્રી સેવંતીલાલ છગનલાલ શાહ	૭	૩૮. શ્રી દેવાંગભાઈ વી. પાદરાકર	૨

૬. શ્રી શાંતિલાલ ટોકરશી શાહ	૭	૩૯. શ્રી કચરાલાલ યુનીલાલ શાહ	૨
૭. શ્રી માણેકલાલ કેશવલાલ શાહ	૭	૪૦. શ્રી સેવંતીલાલ પોપટલાલ મેપાણી	૨
૮. શ્રી ચંપકલાલ મંગળદાસ શાહ	૭	૪૧. શ્રી ભાષ્કરભાઈ વિકલદાસ શાહ	૨
૯. શ્રી ચીમનલાલ હરિલાલ શાહ	૭	૪૨. શ્રી જીતેન્દ્ર એલ. દોશી	૨
૧૦. શ્રી રમેશભાઈ જેસિંગભાઈ શાહ	૭	૪૩. શ્રી વિનોદભાઈ જયચંદ વસા	૧
૧૧. ડૉ. જીવનલાલ મુળચંદ લાખાણી	૬	૪૪. શ્રી મુગટલાલ યુનીલાલ શાહ	૧
૧૨. ડૉ. મણીલાલ બી. શાહ	૬	૪૫. શ્રી વીપીન સી. કોઠારી	૧
૧૩. શ્રી ધનસુખલાલ કાળીદાસ દોશી	૬	૪૬. શ્રી હસમુખભાઈ કેશવજી દોશી	૧
૧૪. શ્રી ગીરીશભાઈ હર્ષદરાય શાહ	૬	૪૭. શ્રી વિજયભાઈ ધીરજલાલ દોશી	૧
૧૫. શ્રી દિનેશભાઈ વીરચંદ શાહ	૫	૪૮. શ્રી ધીરજલાલ દીપચંદ શાહ	૧
૧૬. શ્રી પ્રતાપભાઈ ભોગીલાલ	૫	૪૯. શ્રી હિતેષભાઈ પી. શાહ	૧
૧૭. શ્રી કાંતિલાલ મણિલાલ શાહ	૫	૫૦. શ્રી હિતેન્દ્રભાઈ ટી. શાહ	૧
૧૮. શ્રી મનસુખલાલ કે. શાહ	૪	૫૧. શ્રી પ્રકાશભાઈ લહેરચંદ શાહ	૧
૧૯. શ્રી સેવંતીલાલ છોટાલાલ શાહ	૪	૫૨. શ્રી નિરલભાઈ પી. શાહ	૧
૨૦. શ્રી જસવંતલાલ વી. શાહ	૪	૫૩. શ્રી ઈન્દ્રજીત એન. કોઠારી	૧
૨૧. શ્રી દીપચંદભાઈ મગનલાલ શાહ	૪	૫૪. શ્રી સી. વી. શાહ	૧
૨૨. શ્રી પ્રવિણભાઈ દીપચંદ પારેખ	૪	૫૫. શ્રી અશીર એસ. દોશી	૧
૨૩. ડૉ. મહેશભાઈ નગીનદાસ શાહ	૪	૫૬. શ્રી શ્રેયાંસ કે. દોશી	૧
૨૪. શ્રી નવનીતભાઈ ખીમચંદ ડગલી	૩	૫૭. શ્રી શ્રીકાંતભાઈ સાકરચંદ વસા	૧
૨૫. શ્રી પ્રવિણચંદ્ર હિંમતલાલ સંઘવી	૩	૫૮. શ્રી દિનેશભાઈ જીવણલાલ કુવાડિયા	૧
૨૬. શ્રી જયસુખલાલ ચંપકલાલ વોરા	૩	૫૯. શ્રી વિનોદભાઈ યુ. શાહ	૧
૨૭. શ્રી વિનોદ ઝવેરચંદ વસા	૩	૬૦. શ્રી મહેન્દ્ર ચીમનલાલ કોઠારી	૧
૨૮. શ્રી પ્રમોદભાઈ સી. શાહ	૩	૬૧. શ્રી રમણીકલાલ આર. સલોત	૧
૨૯. શ્રી દામજીભાઈ કુંવરજી છેડા	૩	૬૨. શ્રી કેસરીચંદ જેસિંગલાલ શાહ	૧
૩૦. શ્રી દિનેશભાઈ બાલચંદ દોશી	૩	૬૩. શ્રી અનિલકુમાર જગજીવનદાસ શાહ	૧
૩૧. શ્રી કપુરચંદ ગંભીરદાસ વોરા	૩	૬૪. શ્રી હિંમતલાલ કેશવલાલ	૧
૩૨. શ્રી અયુભાઈ નરોત્તમદાસ દોશી	૨	૬૫. શ્રી ભૂપેન્દ્રભાઈ પત્રાવાલા	૧
૩૩. શ્રી હીરાલાલ જે. શાહ	૨		



**૬.૩ સંસ્થાના ટ્રસ્ટીઓ**

આ સંસ્થાના બંધારણ અને ધારાધોરણની કલમ ૮૮(૨) પ્રમાણે સંસ્થાના ટ્રસ્ટીઓની દર ૬ વર્ષે ચૂંટણી થાય છે. અહેવાલના વર્ષ દરમિયાન નીચે જણાવેલા મહાનુભાવો સંસ્થાના ટ્રસ્ટીપદે હતાં.

- |   |                     |
|---|---------------------|
| ૧. શ્રી કીર્તિલાલ કાળીદાસ દોશી                    | ચેરમેન ટ્રસ્ટ બોર્ડ |
| ૨. શ્રી પ્રાણલાલ કાનજીભાઈ દોશી                    | ટ્રસ્ટી             |
| ૩. શ્રી વિનોદભાઈ ઝવેરચંદ વસા                      | "                   |
| ૪. શ્રીમતી શારદાબેન ઉત્તમલાલ મહેતા                | "                   |
| ૫. શ્રી વસનજીભાઈ લખમશી શાહ<br>(અવસાન તા. ૧૨-૨-૮૮) | "                   |

વર્ષ દરમિયાન વિદ્યાલયના ટ્રસ્ટબોર્ડની કુલ પાંચ સભા યોજવામાં આવી હતી.

**૬.૪ શ્રી મહાવીર જૈન વિદ્યાલય જિનાગમ પ્રકાશન ટ્રસ્ટ**

જૈન ધર્મ પાસે અમૂલ્ય સાહિત્ય વારસો તેમનું સાહિત્ય તથા અલભ્ય ઓગમ ગ્રંથો છે. આવા અલભ્ય ગ્રંથોનું પ્રકાશન વિદ્યાલય કરે તેવી ભાવના હતી કારણ કે આમ થવાથી આગમ ગ્રંથોનું પ્રકાશન કરવાની ધાર્મિક પ્રસાર અને પ્રચારને વેગ મળે. આભાવના ૧૯૭૦ના વર્ષમાં શ્રી મહાવીર જૈન વિદ્યાલય જિનાગમ પ્રકાશન ટ્રસ્ટની સ્થાપનાથી મૂર્તિમંત થઈ છે. આ ટ્રસ્ટના ટ્રસ્ટીઓની ચૂંટણી દર ૬ વર્ષે શ્રી મહાવીર જૈન વિદ્યાલયની સામાન્ય સમિતિની સભા દ્વારા કરવામાં આવે છે. અહેવાલના વર્ષ દરમિયાન નીચે જણાવેલ સભ્યો આ ટ્રસ્ટમાં ટ્રસ્ટીઓ હતાં.

- |   |                 |
|---|-----------------|
| ૧. શ્રી વસનજીભાઈ લખમશી શાહ<br>(અવસાન તા. ૧૨-૨-૮૮) | ટ્રસ્ટના ચેરમેન |
| ૨. શ્રી પ્રાણલાલ કાનજીભાઈ દોશી                    | ટ્રસ્ટી         |
| ૩. શ્રી ચંદુલાલ ભાયચંદ શાહ                        | "               |
| ૪. શ્રી નવનીતભાઈ ખીમચંદ ડગલી                      | "               |
| ૫. શ્રી અશોક કાંતિલાલ કોરા                        | "               |

અહેવાલના વર્ષ દરમિયાન જિનાગમ પ્રકાશન ટ્રસ્ટની કુલ ૪ સભાઓ યોજવામાં આવી હતી.

**૬.૫ શ્રી મહાવીર જૈન વિદ્યાલય જિનાલય ટ્રસ્ટ**

શ્રી મહાવીર જૈન વિદ્યાલયના પાયાના સિદ્ધાંતોમાંના એક ધર્મનું અનુસરણ છે. આ દષ્ટિએ ધ્યાનમાં રાખીને દરેક શાખામાં સરસ અને સુંદર મજાના જિનાલયો છે. આ જિનાલયોની વ્યવસ્થા અને વહીવટ માટે સને ૧૯૭૦ની સાલમાં શ્રી મહાવીર જૈન વિદ્યાલય જિનાલય ટ્રસ્ટ નામનું અલગ અને અલાયદું ટ્રસ્ટ બનાવવામાં આવ્યું છે. શ્રી મહાવીર જૈન વિદ્યાલયના વ્યવસ્થાપક સમિતિના નેજા અને માર્ગદર્શન નીચે આ ટ્રસ્ટ જિનાલયોની વ્યવસ્થા સંભાળે છે. શ્રી મહાવીર જૈન વિદ્યાલય જિનાલય ટ્રસ્ટના ટ્રસ્ટીઓની ચૂંટણી દર ૬ વર્ષે સામાન્ય સભા દ્વારા કરવામાં આવે છે. અહેવાલના વર્ષ દરમિયાન નીચે જણાવેલા સભ્યો આ ટ્રસ્ટના ટ્રસ્ટીઓ હતા.

- |  |                 |
|--|-----------------|
| ૧. શ્રી પ્રાણલાલ કાનજીભાઈ દોશી                     | ટ્રસ્ટના ચેરમેન |
| ૨. શ્રી ચંદુલાલ ભાયચંદ શાહ                         | ટ્રસ્ટી         |
| ૩. શ્રી સેવંતીલાલ છગનલાલ શાહ                       | "               |
| ૪. શ્રી દિનેશભાઈ વીરચંદ શાહ<br>(અવસાન તા. ૧૫-૩-૮૮) | "               |
| ૫. શ્રી નવનીતભાઈ ખીમચંદ ડગલી                       | "               |

અહેવાલના વર્ષ દરમિયાન જિનાલય ટ્રસ્ટની કુલ બે મિટિંગો યોજવામાં આવી હતી.

આ સંસ્થાના શ્રી મહાવીર જૈન વિદ્યાલય જિનાલય ટ્રસ્ટના ટ્રસ્ટીશ્રી દિનેશભાઈ વીરચંદ શાહના તા. ૧૫-૩-૧૯૮૮ના રોજ થયેલ દેહવિલયથી ઘેરા શોકની લાગણી અનુભવે છે. પોતે સરળ સ્વભાવના હોવાથી અન્ય ટ્રસ્ટીઓની સારી ચાહના મેળવી હતી. તેમનું પર વર્ષની નાની વયે અવસાન થયું છે જે ઘટના આઘાતજનક છે. તેમના અવસાનથી આ સંસ્થા અને તેમના કુટુંબીજનોને ન પૂરાય તેવી ખોટ ધડી છે. સદ્ગતના આત્માને પરમશાંતિ અર્પતા તેમના કુટુંબીજનોના દુઃખમાં સહભાગી થઈ સંવેદના વ્યક્ત કરે છે.

**શાખા સમિતિઓ તથા ઉપસમિતિઓ : સને ૧૯૯૮-૯૯**

**૬.૬ સંસ્થાના બંધારણની કલમ ૩૧ તથા ૩૭ની જોગવાઈઓ મુજબ સ્થાનિક કાર્યવાહક સમિતિ તથા ઉપસમિતિઓની રચના કરવામાં આવે છે. અહેવાલના વર્ષ દરમિયાન નીચે મુજબની શાખા સમિતિઓ તથા ઉપસમિતિઓ રચવામાં આવી હતી.**

**શાખા સમિતિઓ :-**

**શ્રી વાડીલાલ સારાભાઈ વિદ્યાર્થી ગૃહ, મુંબઈ**

- |                              |        |                                |      |
|------------------------------|--------|--------------------------------|------|
| ૧. શ્રી ચંપકલાલ મંગળદાસ શાહ  | મંત્રી | ૫. શ્રી સેવંતીલાલ છગનલાલ શાહ   | સભ્ય |
| ૨. શ્રી માણેકલાલ કેશવલાલ શાહ | મંત્રી | ૬. શ્રી સેવંતીલાલ છોટાલાલ શાહ  | સભ્ય |
| ૩. શ્રી ડૉ. મણિલાલ બી. શાહ   | સભ્ય   | ૭. શ્રી પ્રકાશભાઈ શાંતિલાલ શાહ | સભ્ય |
| ૪. શ્રી ચંદુલાલ ભાયચંદ શાહ   | સભ્ય   |                                |      |

**આચાર્ય શ્રી વિજયવલ્લભસૂરીશ્વરજી જન્મશતાબ્દી વિદ્યાર્થી ગૃહ, અંબેરી-મુંબઈ**

- |                               |        |                            |      |
|-------------------------------|--------|----------------------------|------|
| ૧. શ્રી મનસુખભાઈ કલ્યાણજી શાહ | મંત્રી | ૫. શ્રી નવનીતભાઈ કે. ડગલી  | સભ્ય |
| ૨. શ્રી જયંતિલાલ છોટાલાલ શાહ  | મંત્રી | ૬. શ્રી રસિકભાઈ ભુદરશી શાહ | સભ્ય |
| ૩. શ્રી જશવંતલાલ સવચંદ વોરા   | સભ્ય   | ૭. શ્રી અરૂણભાઈ બી. શાહ    | સભ્ય |
| ૪. ડૉ. લીલાચંદ દામોદરદાસ શાહ  | સભ્ય   |                            |      |

**શ્રી લેહેરચંદ ઉત્તમચંદ વિદ્યાર્થીગૃહ, વલ્લભ વિદ્યાનગર**

૧. શ્રી જયંતિલાલ એમ. દોશી	મંત્રી	૫. શ્રી સૌભાગ્યચંદ કે. શાહ	સભ્ય
૨. શ્રી નરપતલાલ એલ. સંઘવી	મંત્રી	૬. શ્રી ધીરેનભાઈ આર. સંઘવી	સભ્ય
૩. શ્રી નલીનભાઈ એચ. શાહ	સભ્ય	૭. શ્રી કીર્તિભાઈ પી. શાહ	સભ્ય
૪. શ્રી હસમુખભાઈ સી. શાહ	સભ્ય		

**શ્રી લેહેરચંદ ઉત્તમચંદ વિદ્યાર્થીગૃહ, વડોદરા**

૧. શ્રી બિપિનભાઈ આર. શાહ	મંત્રી	૫. શ્રી રતિલાલ સી. શાહ	સભ્ય
૨. ડૉ. શૈલેષ જે. શાહ	મંત્રી	૬. શ્રી પ્રો. ભુવન એસ. પારેખ	સભ્ય
૩. શ્રી દીપકભાઈ જે. શાહ	સભ્ય	૭. શ્રી પ્રો. અમૃતલાલ એસ. મંડોત	સભ્ય
૪. શ્રી ભુપેન્દ્ર એન. મકાતી	સભ્ય		

**શ્રી મહિલાલ દુર્લભજી વિદ્યાર્થીગૃહ, ભાવનગર**

૧. શ્રી સવાઈલાલ આર. પારેખ	મંત્રી	૫. ડૉ. પંકજભાઈ એ. શાહ	સભ્ય
૨. શ્રી વસંતલાલ ડી. શેઠ	મંત્રી	૬. શ્રી મનીશભાઈ એન. કનાડિયા	સભ્ય
૩. શ્રી મનમોહન એફ. તંબોલી	સભ્ય	૭. શ્રી રજનીભાઈ સી. પારેખ	સભ્ય
૪. શ્રી મનુભાઈ એન. શેઠ	સભ્ય		

**શ્રી ભારત જૈન વિદ્યાલય, પૂના**

૧. શ્રી વિજેન્દ્ર સુમતિલાલ પેટણી	મંત્રી	૫. શ્રી તેજપાલ શાંતિલાલ શાહ	સભ્ય
૨. શ્રી યુવરાજ શાંતિલાલ શાહ	મંત્રી	૬. શ્રી વિલાસ જે. શાહ	સભ્ય
૩. શ્રી શરદભાઈ બાબુલાલ શાહ	સભ્ય	૭. શ્રી રમેશભાઈ નાણાવટી	સભ્ય
૪. શ્રી શેખરભાઈ પોપટલાલ શાહ	સભ્ય		

**શ્રી ભોળાભાઈ જેસિંગભાઈ વિદ્યાર્થીગૃહ, પાલડી, અમદાવાદ-૭**

૧. શ્રી ગૌતમભાઈ સાકરચંદ શાહ	મંત્રી	૫. શ્રી ચીમનલાલ નગીનદાસ શાહ	સભ્ય
૨. શ્રી કલ્પેશભાઈ વી. શાહ	મંત્રી	૬. શ્રી ડી. સી. ગાંધી	સભ્ય
૩. શ્રી સુધીરભાઈ યુ. મહેતા	સભ્ય	૭. શ્રી અનિલભાઈ એસ. ગાંધી	સભ્ય
૪. ડૉ. પ્રમોદભાઈ સી. શાહ	સભ્ય		

**શ્રીમતી શારદાબેન ઉત્તમલાલ મહેતા કન્યા છાત્રાલય, અમદાવાદ**

૧. શ્રીમતી શારદાબેન ઉત્તમલાલ મહેતા	મંત્રી	૫. શ્રીમતી હસાબેન ડી. શાહ	સભ્ય
૨. શ્રીમતી પદ્માબેન ફરિયા	મંત્રી	૬. શ્રીમતી અનસુયાબેન બી. દલાલ	સભ્ય
૩. શ્રીમતી ભારતીબેન આર. શાહ	સભ્ય	૭. શ્રીમતી મીનાબેન ડી. મોદી	સભ્ય
૪. શ્રીમતી અનિતાબેન એસ. મહેતા	સભ્ય		

**અન્ય સમિતિઓ**

**૧. દેવકરણ મેન્સન સમિતિ**

૧. શ્રી સુબોધરત્ન સી. ગારડી	સંવાહક	૪. શ્રી વિનોદભાઈ ઝવેરચંદ વસા	સભ્ય
૨. શ્રી કીર્તિલાલ કે. દોશી	સભ્ય	૫. શ્રી ખાંતિલાલ જી. શાહ	સભ્ય
૩. શ્રી પ્રાણલાલ કે. દોશી	સભ્ય	૬. શ્રી અરવિંદભાઈ રતિલાલ શાહ	સભ્ય

**૨. શ્રી મહાવીર જૈન વિદ્યાલય પ્રોપર્ટી ડેવલપમેન્ટ સમિતિ**

૧. શ્રી સુબોધરત્ન ચીમનલાલ ગારડી	સંવાહક	૫. શ્રી અરવિંદભાઈ રતિલાલ શાહ	સભ્ય
૨. શ્રી કીર્તિલાલ કાળીદાસ દોશી	સભ્ય	૬. શ્રી ભૂપેન્દ્રભાઈ પંત્રાવાલા	સભ્ય
૩. શ્રી શ્રીકાંતભાઈ એસ. વસા	સભ્ય	૭. શ્રી શનાલાલ ટી. શાહ	સભ્ય
૪. શ્રી વિનોદભાઈ ઝવેરચંદ વસા	સભ્ય	૮. શ્રી સેવંતીલાલ છોટાલાલ શાહ	સભ્ય

**૩. શ્રી સારાભાઈ મગનલાલ મોદી લોન સ્કોલરશીપ ફંડ તેમજ**

**૪. શ્રી સારાભાઈ મગનલાલ મોદી ઉચ્ચ અભ્યાસ પ્રિયવૃત્તિ ટ્રસ્ટ ફંડ**

૧. શ્રી દિપચંદ મગનલાલ શાહ	૬. શ્રી કાંતિલાલ નાનચંદ મોદી
૨. શ્રી દિનેશચંદ વીરચંદ શાહ	૭. શ્રી રમેશચંદ જેસીંગલાલ શાહ
(અવસાન તા. ૧૫-૩-૯૯)	
૩. શ્રી જમનાદાસ સારાભાઈ મોદી	૮. શ્રી અશોકભાઈ કાંતિલાલ કોરા
૪. શ્રી મહેશભાઈ વાડીલાલ ગાંધી	૯. શ્રી કાંતિલાલ મણિલાલ શાહ
૫. શ્રીમતી કુસુમબેન જમનાદાસ મોદી	૧૦. જગ્યા ખાલી છે.

**૫. શ્રી ખેડા જૈન વિદ્યાર્થી ઉચ્ચ શિક્ષણ લોન સ્કોલરશીપ ફંડ :**

૧. શ્રી દિપચંદ મગનલાલ શાહ	૫. શ્રી બાબુલાલ વાડીલાલ મોદી
૨. શ્રી દિનેશચંદ વીરચંદ શાહ	૬. જગ્યા ખાલી છે.
(અવસાન તા. ૧૫-૩-૯૯)	
૩. શ્રી અશોકભાઈ કાંતિલાલ કોરા	૭. જગ્યા ખાલી છે.
૪. શ્રી વિનોદભાઈ રમણલાલ શાહ	

**૬. ઈન્વેસ્ટમેન્ટ કમિટી :**

૧. શ્રી ખાંતિલાલ જી. શાહ-સંવાહક	૩. શ્રી મહેશભાઈ વાડીલાલ ગાંધી-સભ્ય
૨. શ્રી કીર્તિલાલ કે. દોશી-સભ્ય	૪. શ્રી અરવિંદભાઈ રતિલાલ શાહ-સભ્ય

૭. લોન સિફ્ટ સમિતિ :

૧. શ્રી ખાંતિલાલ જી. શાહ સંવાહક ૩. શ્રી પ્રકાશભાઈ એસ. શાહ સભ્ય  
૨. શ્રી નવનીતભાઈ કે. ડગલી સભ્ય

બંધારણ સુધારણા સમિતિ :

૧. શ્રી ખાંતિલાલ ગોકળદાસ શાહ સંવાહક ૩. શ્રી સેવન્તીભાઈ કે. શાહ સભ્ય  
૨. શ્રી પ્રતાપભાઈ ભોગીલાલ સભ્ય ૪. શ્રી શ્રીકાંતભાઈ એસ. વસા સભ્ય

વડોદરા શોપિંગ સેન્ટર સમિતિ

૧. શ્રી દિનેશભાઈ જે. કુવાડિયા સંવાહક  
૨. શ્રી મહેશભાઈ વી. ગાંધી સભ્ય  
૩. શ્રી નટવરલાલ એસ. શાહ  
૪. શ્રી બિપિનભાઈ આર. શાહ  
૫. શ્રી વકીલ રમણલાલ વી. શાહ (સંલોકાર)

૬.૭ શ્રી વાડીલાલ સારાભાઈ વિદ્યાર્થીગૃહના મકાનની ગભીર સ્થિતિ, સમારકામ, ભવિનીકરણ વિગેરે.

ગોવાલિયા ટેક સ્થિત શ્રી વાડીલાલ સારાભાઈ વિદ્યાર્થીગૃહના મકાનની હાલત અત્યંત બીસ્માર થઈ ગયેલ હતી. અમૂક ઠેકાણે દિવાલો ઘસી જતી લાગે છે. બાલ્કનીના ભાગમાંથી પણ ગાબડા રસ્તા ઉપર પડતાં હોવાથી આ બાલ્કનીઓ પણ તોડી પડાઈ હતી. મેઈન હોલમાં ફ્લોરીંગ નીચું જતું જોવામાં આવ્યું છે. તેમજ રસોડા ઉપરનું સીલીંગ બેસતું જતું લાગે છે. આ મકાનમાં વિદ્યાર્થીઓને રાખવા જોખમકારક લાગે છે. આ બાબતમાં આર્કિટેક્ટ તથા સ્ટ્રક્ચરલ એન્જિનીયરનો આવો નિર્દેશ કરતા રીપોર્ટ પણ આવ્યા હોવાથી વિદ્યાર્થીઓને વિદ્યાર્થીગૃહમાં રાખવાનું બંધ કરવામાં આવ્યું હતું. ઠેર ઠેર સ્પોર્ટ આપવા મુંડા પણ લગાડવામાં આવ્યા છે.

મુખ્ય કાર્યાલયની ઓફિસ પણ આજ મકાનમાં આવેલ છે. તેથી ઓફિસ બીજે ઠેકાણે લઈ જવાની પણ વિચારણા ચાલે છે. મકાન ઉપરનો બોજ ઓછો કરવા ચોથો અને પાંચમો માળ હાલ પુરતો ઉતારી લેવાનું નક્કી કરવામાં આવેલ છે.

પ્રોપર્ટી ડેવલોપમેન્ટ બાબતમાં ગોવાલીયા ટેન્ક સ્થિત બિલ્ડિંગોનું નવનિર્માણ-નવેસરથી બાંધવાનું નક્કી કરવામાં આવેલ છે. બિલ્ડિંગ નં. ૪ અને પના ભાડુઆતોએ આ બાંધકામ કરવામાં સંમતિ આપી છે અને આ બાબતમાં જોઈતો સહકાર આપવાની પણ બાહેધરી આપેલ છે. વિદ્યાલયના મુખ્ય મકાનમાં આવેલ દુકાનદારોએ પણ આ બાબતમાં સંમતિ આપેલ છે. તેઓ જોડે એમ.ઓ.યુ. બનાવવાની તૈયારીઓ ચાલે છે. બિલ્ડિંગ નં. ૬ના ભાડુઆતોને આ સ્કિમમાં ભાગીદાર બનાવવા એક સભા યોજવામાં આવેલ છે.

૭. વહીવટી

શ્રી મહાવીર જૈન વિદ્યાલયના, ઓગસ્ટ કોર્ટ માર્ગ, મુંબઈ-૩૬ ખાતેના મુખ્ય કાર્યાલયમાં વર્ષ દરમિયાન નીચે મુજબ ભાઈઓ કાર્યરત હતા.

મુખ્ય કાર્યાલયનું મહેકમ

અનુ.	નામ	હોદ્દો	સમય
૧.	શ્રી રજનીકાંત નીમચંદ શાહ	મહામાત્ર (રજીસ્ટ્રાર)	૧-૪-૮૮ થી
૨.	શ્રી જયંતીલાલ અમરચંદ પારેખ	એક્ઝીક્યુટીવ	૩-૧૦-૮૬ સુધી ૭-૭-૮૮ સુધી અને તા. ૮-૧૧-૮૮થી અહેવાલ સમય
૩.	શ્રી બિપિનભાઈ આર. શાહ	એસ્ટેટ મેનેજર	અહેવાલનો સમય
૪.	શ્રી કનુભાઈ ચીમનલાલ શાહ	ઓફિસ સુપ્રિ	તા. ૧-૪-૮૮ થી ૩૦-૧૨-૮૮ સુધી
		સહાયક મહામાત્ર (ઈન્ચાર્જ)	૩૧-૧૨-૮૮ થી અહેવાલ સમય
૫.	શ્રી અમુલભાઈ એસ. શાહ	એકાઉન્ટ આસીસ્ટન્ટ	અહેવાલનો સમય
૬.	શ્રી દિનેશભાઈ એમ. શાહ	સહાયક મહામાત્ર	૬-૧૦-૮૮ થી ૧૧-૧૨-૮૮ સુધી
૭.	શ્રી અમુભાઈ એન. દોશી	સહાયક મહામાત્ર	તા. ૨૮-૮-૮૮ થી અહેવાલનો સમય સુધી
૮.	શ્રી નારાયણભાઈ પી. પરમાર	એસ્ટેટ મેનેજર	દેવકરણ મેન્શનમાંથી મુખ્ય કાર્યાલયમાં, અહેવાલ સમય

આ ઉપરાંત નીચે દર્શાવેલ ભાઈ/બહેનો મુખ્ય કાર્યાલયમાં કાયમી કાર્યરત છે.

મદદનીશ	(પાંચ) ૫	
કોમ્પ્યુટર ઓપરેટર	(એક) ૧	(ગુજરાતી)
પેટાવોળી	(ચાર) ૪	
સફાઈ કામદાર	(બે) ૨	

શ્રી દેવકરણ મેન્શન માટે નીચે પ્રમાણે અલગ કર્મચારી છે. આ કાર્યાલય દેવકરણ મેન્શન, પ્રીન્સેસ સ્ટ્રીટના મકાનમાં ભોંયતળીયે આવેલું છે.

સીવીલ એન્જિનિયર - ૧	મેસેન્જર - ૧
વોચમેન - ૧	સફાઈ કામદાર - ૩

**૭.૨ વિદ્યાર્થીગૃહો/ કન્યા છાત્રાલય**

વિદ્યાર્થીગૃહોમાં રહી અભ્યાસ કરતાં વિદ્યાર્થીઓ/વિદ્યાર્થીનીઓના અભ્યાસ, શિસ્તપાલન, નિયમપાલન, તેઓના ધાર્મિક, નૈતિક અને સામાન્ય વર્તન પર દેખરેખ રાખવા માટે તથા તેના ઉપર યોગ્ય અંકુશ રાખવા માટે દરેક વિદ્યાર્થીગૃહ માટે ગૃહપતિ/ ગૃહમાતાની નીમણૂકો કરવામાં આવી છે. ગૃહપતિ/ ગૃહમાતાની ફરજો તથા જવાબદારીઓ નીભાવવા માટે તે સર્વ કર્તવ્યનિષ્ઠ ભાઈઓ/ બહેનોના અમો આભારી છીએ.

અહેવાલના વર્ષ દરમિયાન વિદ્યાર્થીગૃહોમાં નીચે જણાવેલ ભાઈઓએ/ બહેનોએ સેવાઓ આપેલ હતી.

**શ્રી વાડીલાલ સારાભાઈ વિદ્યાર્થી ગૃહ, ગોવાલિયા ટેક, મુંબઈ-૪૦૦ ૦૩૬.**

૧. શ્રી ભુપતભાઈ રામશંકર જોષી ઈન્ચાર્જ ગૃહપતિ અહેવાલ સમય

**શ્રી ભોળાભાઈ જેસિંગભાઈ વિદ્યાર્થીગૃહ, પાલડી, અમદાવાદ-૩૮૦ ૦૦૭.**

૧. શ્રી જનુભાઈ જે. શાહ તા. ૨-૧૧-૯૮ થી અહેવાલ સુધી

**શ્રી લહેરચંદ ઉત્તમચંદ વિદ્યાર્થીગૃહ, આર.વી. દેસાઈ રોડ, વડોદરા-૩૯૦ ૦૦૪.**

શ્રી મનુભાઈ કાંતિલાલ વાસદકર અહેવાલનો સમય

**શ્રી ભારત જૈન વિદ્યાલય, આગરકર રોડ, પૂના-૪૧૧ ૦૦૪.**

શ્રી આસીતભાઈ ઠાકર (અવસાન તા. ૧૦-૧૨-૯૮)

**શ્રી લહેરચંદ ઉત્તમચંદ વિદ્યાર્થીગૃહ, પંચાયત ભવન પાસે, વલ્લભ વિદ્યાનગર-૩૮૮ ૧૨૦.**

શ્રી કલ્યાણમલ ત્રિલોકચંદ ચૌધરી અહેવાલ સમય

**શ્રી મણિલાલ દુર્લભજી વિદ્યાર્થીગૃહ - તળાજા રોડ, ભાવનગર-૩૬૪ ૦૦૨.**

શ્રી નીતિનભાઈ ઈ. ભાયાણી આસી. ગૃહપતિ તા. ૬-૧-૯૮ થી અહેવાલ સમય

**આચાર્ય શ્રી વિજયવલ્લભસૂરીશ્વરજી જન્મ શતાબ્દી વિદ્યાર્થીગૃહ,**

**અંધેરી (વેસ્ટ), જુહુ લેન, મુંબઈ-૪૦૦ ૦૫૮.**

શ્રી વસંતભાઈ કે. શાહ અહેવાલનો સમય

**શ્રીમતી શારદાબેન ઉત્તમલાલ મહેતા કન્યા છાત્રાલય, પાલડી, અમદાવાદ-૩૮૦ ૦૦૭.**

કુ. ચંદનબેન સંઘવી અહેવાલનો સમય

વિદ્યાર્થીગૃહોની કામગીરીને અનુલક્ષીને ગૃહપતિને મદદ માટે મદદનીસ, કોઠારી, પટાવાળા, ચોકીદાર, વિગેરેનું મહેકમ રાખવામાં આવેલ છે.

**૭.૩ દેવકરણ મેન્શન**

દેવકરણ મેન્શન મુંબઈના કાલબાદેવી વિસ્તારમાં આવેલ પ્રતિષ્ઠિત દશ બિલ્ડીગોનું સંકુલ છે. આ સંકુલ સંસ્થાને દાનવીર શેઠશ્રી સ્વ. દેવકરણ મુળજી દ્વારા સાંપડેલ છે. આ સંકુલમાં દવા બજારના વેપારીઓ, બે ખ્યાતનામ બેંકો, ચાર ધાર્મિક સંસ્થાઓ મુંબઈ આવતા મહેમાનો માટે રહેવા-જમવાની સગવડ વિગેરે આપણા માનવંતા ભાડુઆતો છે. દેવકરણ મેન્શનની દેખરેખ માટે દેવકરણ મેન્શનની ઓફિસમાં એક સિવિલ એન્જિનિયર શ્રી સંદીપ સોલંકીને રાખવામાં આવેલ છે અને એસ્ટેટ મેનેજર શ્રી બીપીનભાઈ શાહ દેવકરણ મેન્શનના રોજ-બરોજના ભાડુઆતોના અનેકવિધ પ્રશ્નોના નિરાકરણ, વહીવટ વિ. સંદર્ભમાં રાખેલ છે.

ભાવનગર, વલ્લભ વિદ્યાનગર, પૂના, અંધેરી વિગેરે શાખાઓમાં સુંદર રીતે રીપેર, રિનોવેશન, ડેવલપમેન્ટ વિગેરે કામો હાથમાં લેવામાં આવેલ છે. આ કામોમાં સંતોષકારક પ્રગતિ થઈ રહેલ છે.

**૭.૫ સંસ્થાને પરદેશથી મળતા દાન અંગે**

પરદેશમાં વસતાં ભૂતપૂર્વ વિદ્યાર્થીઓ અને શુભેચ્છકો તરફથી શ્રી મહાવીર જૈન વિદ્યાલયને પરદેશી ચલણ Foreign Exchange ના રૂપમાં દાન મળે છે. વર્ષવાર મળેલ આ દાનની વિગત નીચે મુજબ છે.

વર્ષ	પરદેશી ચલણ	રૂપિયા
(૧) ૧૯૯૧-૯૨	\$ ૩૯૦૦	૧,૦૦,૪૧૯/-
(૨) ૧૯૯૨-૯૩	\$ ૨૧,૮૫૩	૭,૮૫,૮૫૩.૧૦
(૩) ૧૯૯૩-૯૪	\$ ૧૨,૮૦૦	૫,૦૦,૯૮૭/-
	£ ૨૧૬૦	
(૪) ૧૯૯૪-૯૫	\$ ૧,૩૪,૩૬૨.૯૬	૪૨,૦૫,૫૦૮/-
(૫) ૧૯૯૫-૯૬	\$ ૩૯,૧૯૨.૭૮	૧૩,૦૮,૦૪૦/-
(૬) ૧૯૯૬-૯૭	\$ ૭૬૦૦	૨,૬૪,૪૮૯/-
(૭) ૧૯૯૭-૯૮	\$ ૫૫૦૦	૨,૩૪,૫૨૦/-
	\$ ૨,૩૦,૨૯૮.૧૪	૭૩,૯૯,૮૧૪.૧૦
	£ ૨,૧૬૦	

આ સંસ્થા ચેરીટેબલ ટ્રસ્ટ હેઠળ રજીસ્ટર થયેલી છે અને સંસ્થાને પરદેશથી મળતા દાન મેળવવા માટેની જરૂરી પરવાનગી મેળવવાની અરજી તા. ૧૦-૧-૧૯૯૬ના રોજ ભારત સરકારને રજૂ કરવામાં આવી હતી. આ બાબત જુલાઈ, ૯૭ સુધી પત્ર વ્યવહારમાં રહી જુલાઈ, ૯૭માં ભારત સરકારના ગૃહ મંત્રાલયની નિરિક્ષણ ટીમ વિદ્યાલયની મુલાકાતે આવેલ તેમને તમામ રેકોર્ડ તેઓએ માંગ્યા મુજબનું પૂરું પાડી નિયત કરેલા પત્રકમાં ફરીવાર અરજી કરવાનું જણાવતાં તે અરજી તા. ૧૭-૭-૯૭ના રોજ રજૂ કરવામાં આવી હતી. તેના સંદર્ભમાં ભારત સરકારે તા. ૬-૧૦-૯૭ના પત્ર નં. II/21022/68(17)/96-FCRA. III અન્વયે પરદેશથી મળતાં દાન મેળવવાં માટે સંસ્થાને F.C.R.A. 1976 હેઠળ નોંધણી કરી છે. અન્વયે F.C.R.A. રજી. નં. 0838780601



dt. 6th Octo. 1997 મળેલ છે. આ મંજૂરી હેઠળ જરૂરી એવા હિસાબો તૈયાર કરી, સમયસર ઓડિટ કરાવી ભારત સરકારના ગૃહમંત્રાલયને નિયમીત રીતે મોકલવામાં આવે છે.

### ૮. હિસાબ

૮. સંસ્થાનું હિસાબી કામકાજ આધુનિક પદ્ધતિમાં ફેરવવામાં આવેલ છે. શાખાઓ તથા મુખ્યકાર્યાલયનું તમામ હિસાબી કામકાજ કોમ્પ્યુટર દ્વારા કરવામાં આવે છે.

### ૮.૧ વાર્ષિક હિસાબ

સંસ્થાના સને ૧૯૮૮-૮૯ના (તા. ૧-૪-૮૮ થી તા. ૩૧-૩-૯૯) સુધીના ઓડિટ કરેલા હિસાબો ઉપરથી ઓડિટરે તૈયાર કરેલ સરવૈયું અને આવક ખર્ચના હિસાબો તારીખ ૪-૧૨-૧૯૯૮નાં રોજ યોજાયેલ વાર્ષિક સામાન્ય સભામાં પસાર થયા હતાં તે અહેવાલને અંતે છાપ્યું છે. વર્ષ દરમ્યાન ખર્ચ કરતાં આવકનો વધારો રૂ. ૩,૪૨,૯૧૪.૨૩ થતાં આવક ખર્ચ ખાતુ રૂ. ૧૮,૨૩,૯૧૩.૩૦ની પૂરાંત દર્શાવે છે.

### ૮.૨ સને ૧૯૯૮-૯૯નું અંદાજપત્ર

સને ૧૯૯૮-૯૯ (તા. ૧-૪-૯૮ થી તા. ૩૧-૩-૯૯)ના વર્ષનું અંદાજપત્ર વ્યવસ્થાપક સમિતિએ તા. ૨૪-૧-૧૯૯૮નાં રોજ તેમજ વાર્ષિક સામાન્ય સભાએ તા. ૭-૩-૧૯૯૮નાં રોજ પસાર કરેલ છે. તે મુજબ ખર્ચ કરતાં આવકનો વધારો રૂ. ૫,૪૦,૦૦૦/- થયેલ છે.

### ૮.૩ સને ૧૯૯૯-૨૦૦૦નું અંદાજપત્ર

સને ૧૯૯૯-૨૦૦૦ (તા. ૧-૪-૯૯ થી તા. ૩૧-૩-૨૦૦૦)ના વર્ષનું અંદાજપત્ર વ્યવસ્થાપક સમિતિએ તા. ૩૦-૧૦-૯૯નાં રોજ તેમજ વાર્ષિક સામાન્ય સભાએ તા. ૨૯-૧૧-૯૯નાં રોજ પસાર કરેલ છે. તે મુજબ ખર્ચ કરતાં આવકનો વધારો રૂ. ૪,૩૫,૦૦૦/- દર્શાવે છે. જે અંદાજપત્ર આ અહેવાલના અંતે છાપ્યું છે.

### ૮.૪ સને ૨૦૦૦-૨૦૦૧નું અંદાજપત્ર

સને ૨૦૦૦-૨૦૦૧ (તા. ૧-૪-૨૦૦૦ થી તા. ૩૧-૩-૨૦૦૧)ના વર્ષનું અંદાજપત્ર વ્યવસ્થાપક સમિતિએ તા. ૨૩-૧૦-૯૯નાં રોજ તેમજ વાર્ષિક સામાન્ય સભાએ તા. ૪-૧૨-૧૯૯૯નાં રોજ પસાર કરેલ છે. તે મુજબ આવક કરતાં ખર્ચનો વધારો રૂ. ૨ કરોડ દર્શાવે છે. જેમાં ગોવાલીયા ટેન્ક ખાતેના મકાનના નવીનીકરણની જોગવાઈ સામેલ છે. જે અંદાજપત્ર આ અહેવાલના અંતે છાપ્યું છે.

### ૮.૫ નવા સભ્યોને આવકાર

અહેવાલના વર્ષ દરમ્યાન નીચેના સભ્યો તરફથી સભ્યપદ સ્વીકારવા વિનંતી મળતાં તેઓનું સભ્યપદ સ્વીકારી સંસ્થાના વિશાળ પરિવારમાં સમાવેશ કરવામાં આવ્યો.

#### પેટ્રન (આશ્રયદાતા)

- |                              |                          |
|------------------------------|--------------------------|
| ૧. ડૉ. દિનેશભાઈ ચંપકલાલ પરીખ | ૪. કુ. વીણા જયંતીલાલ શાહ |
| ૨. શ્રી ચીનુભાઈ ઉગનલાલ શાહ   | ૫. કુ. મીવા જયંતીલાલ શાહ |
| ૩. શ્રી જયંતીલાલ સી. શાહ     |                          |

### વાર્ષિક પેટ્રન (આશ્રયદાતા)

૧. શ્રી અપૂર્વ ફાઉન્ડેશન પ્રતિ : શ્રી વસંતરાય ડી. દોશી
૨. શ્રી દુષ્યન્તભાઈ શાંતિલાલ શાહ
૩. શ્રીમતી નયનાબેન દુષ્યન્તભાઈ શાહ
૪. શ્રી હરેશભાઈ જયસુખલાલ શાહ
૫. શ્રી પ્રાણલાલ મનસુખલાલ પરીખ

### કન્યા છાત્રાલય પેટ્રન (આદ્યસંસ્થાપક)

૧. પુષ્પાબેન વસંતલાલ દોશી

### આજીવન સભ્યો

- |                                  |                               |
|----------------------------------|-------------------------------|
| ૧. શ્રી મનુભાઈ મંગળદાસ શાહ       | ૬. શ્રી સંજયભાઈ સી. જવેરી     |
| ૨. શ્રી અશોકભાઈ ફતેહચંદ ભાવસાર   | ૭. ડૉ. પ્રમોદભાઈ ચંદુલાલ શાહ  |
| ૩. શ્રી નટવરલાલ હઠીસીંગ જવેરી    | ૮. શ્રી સરલાબેન હિંમતલાલ દોશી |
| ૪. શ્રી શરદભાઈ પૂરણમલ કોઠારી     | ૯. શ્રી જયંતીલાલ અમરચંદ પારેખ |
| ૫. શ્રી કમલેશ ચંદ્રકાંત મોતીવાલા | ૧૦. શ્રી કુમાર ફુલચંદભાઈ શાહ  |

### શ્રી મહાવીર જૈન વિદ્યાલયના સભ્યોનું સભ્યપદ રજીસ્ટર

શ્રી મહાવીર જૈન વિદ્યાલયના નોંધાયેલા સભ્યો જેમાં હિતવર્ધક (બેનીફેક્ટર) આશ્રયદાતા, (પેટ્રન) ઉપ-આશ્રયદાતા (વાઈસ પેટ્રન) કન્યા છાત્રાલય (પેટ્રન) આદ્યસંસ્થાપક, શુભેચ્છક તથા આજીવન સભ્યોનું એક જ રજીસ્ટર રખાતું હતું. વહીવટી સુગમતા અને દરેક પ્રકારનાં સભ્યોની વિગતો સુગમતાથી મળી શકે તે માટે સભ્યપદ પ્રકાર પ્રમાણે અલગ અલગ સભ્યપદ રજીસ્ટરો બનાવવામાં આવ્યા છે. અને એમાં સભ્યોના નામની સાથે સરનામું, ઓફિસનું સરનામું, ટેલીફોન-ફેક્સ નંબર ઈત્યાદી જરૂરી માહિતીનો સંગ્રહ કરવામાં આવ્યો છે. આ રીતે સભ્યશ્રીની વ્યવસ્થિત માહિતી મેળવી બધા રજીસ્ટરો અદ્યતન કરવામાં આવ્યા છે.

શ્રી મહાવીર જૈન વિદ્યાલયના રેકર્ડ પ્રમાણે ૨૧૪૮ જુદા જુદા પ્રકારના સભ્યો નોંધાયેલા હતા. જેમાં હિતવર્ધક, આશ્રયદાતા, ઉપ-આશ્રયદાતા, કન્યા છાત્રાલય આદ્યસંસ્થાપક, શુભેચ્છક તથા આજીવન સભ્યોનો સમાવેશ થતો હતો. આ સભ્યપદ રજીસ્ટર ઘણા વખતથી અદ્યતન થયું ન હતું. આ બધા સભ્યોની ચકાસણી માટે એક વ્યવસ્થિત નિયત પત્રકમાં વિગતો મંગાવી સભ્યપદ અદ્યતન બનાવવાની કાર્યવાહી હાથ ધરવામાં આવી હતી. આ માટે સંસ્થાના ભાઈઓને સભ્ય ભાઈઓ પાસે મોકલવામાં આવ્યા હતા અને વ્યક્તિગત સંપર્ક દ્વારા મહત્વની કાર્યવાહી પૂર્ણ કરવામાં આવી હતી. પરિણામે મતદારશ્રીની સભ્ય પ્રકાર પ્રમાણે કુલ સંખ્યા નીચે મુજબ હતી.

અનુ. સભ્ય પ્રકાર	કુલ સંખ્યા
૧ હિતવર્ધક	૧૧
૨ પેટ્રન	૪૫૮
૩ વાઈસ પેટ્રન	૨૧૮
૪ કન્યા છાત્રાલય પેટ્રન	૧૮૮
૫ હક્કની રૂએ	૬
૬ કન્યા છાત્રાલય સહાયક	૪
૭ શુભેચ્છક	૨૩
૮ આજીવન સભ્ય	૭૮૫
કુલ	૧૬૮૪

આ રીતે નોંધાયેલા કુલ સભ્યશ્રીઓ ૨૧૪૮માંથી ૪૫૪ સભ્યશ્રીઓ રદ થતાં બાકી ૧૬૮૪ સભ્યશ્રીઓ રહ્યા હતાં. આ કાર્ય ખૂબ જ ખંતથી અને નિષ્ઠાપૂર્વક કરવા માટે નવા નિમાયેલા એક્ઝીક્યુટીવ શ્રી જયંતીભાઈ પારેખ અને તેમની ટીમને બીરદાવવામાં આવી હતી.

વ્યવસ્થાપક સમિતિની અનુમતિથી માનદ મંત્રીશ્રીઓએ આ યાદી છપાવેલ છે.

#### ૯. કન્યા છાત્રાલય

યુગદંષ્ટા પંજાબ કેસરી આચાર્યશ્રી વિજયવલ્લભસૂરીશ્રવરજી મહારાજ સાહેબનું સ્વપ્ન હતું. સમાજ ઉત્થાન, સમાજ વિકાસ અને દેશ ઉત્કર્ષ સ્વપ્નસિદ્ધિ સમય માંગે છે એવું જ કન્યા છાત્રાલય બાબતમાં પણ બન્યું. પૂજ્ય આચાર્યશ્રીની પ્રેરણાથી અર્ધસદી પહેલા કન્યા છાત્રાલય સ્થાપવાનો નિર્ધાર સંસ્થાએ કર્યો હોવા છતાં આ નિર્ધારને મૂર્તસ્વરૂપ આપવામાં અનેક પ્રતિકૂળતાઓનો સંસ્થાએ સામનો કર્યો. અત્તે કમશ આ બધી પ્રતિકૂળતાઓ વિલીન થઈ ગઈ અને ૩ જુલાઈ, ૧૯૮૪ના શુભ દિને અમદાવાદમાં કન્યા છાત્રાલયના ઉદ્ઘાટન અને નામકરણ વિધિનો સુંદર સમારોહ યોજાયો હતો. સંસ્થાની ગૌરવવંતી યાત્રામાં એક નવું સોપાન શરૂ થયું. એના ક્ષેત્રના અધિકારી માનનીય શ્રીમતી શારદાબેન અને શ્રી ઉત્તમલાલ નાથાલાલ મહેતા, શેકશ્રી શ્રેણીકભાઈ કસ્તુરભાઈ જેવા દાનવીરો છે. અને શ્રી અનીલભાઈ ગાંધી જેવાઓની પ્રેરણાથી મળેલા માતબાર દાનથી કન્યા છાત્રાલયની સ્થાપનાનું સપનું સાકાર બન્યું.

શ્રીમતી શારદાબેન ઉત્તમલાલ મહેતા, કન્યા છાત્રાલયની સ્થાપનાનું આ પાંચમું વર્ષ ચાલે છે. ૩૮ વિદ્યાર્થીઓના પ્રવેશથી શરૂ થયેલું છાત્રાલય અહેવાલના વર્ષ દરમ્યાન ૮૫ની સંખ્યાએ પહોંચ્યું છે.

સ્ત્રી કેળવણીને આદર્શ કેળવણી સમજીને સંસ્થામાં દરેક વિદ્યાર્થીનીને નિશ્ચલ પ્રવેશ આપવામાં આવે છે. આ ઉત્તમોત્તમ વ્યવસ્થા છે. કન્યા છાત્રાલયના રોજબરોજના વહીવટમાં અને કન્યાઓની સતત દેખરેખ માટે બહેનોની સ્થાનિક શાખા સમિતિની નિમણૂક કરેલ છે અને સર્વે નિમાયેલા સભ્યો વ્યક્તિગત રસ લઈને અમૂલ્ય સેવાઓ આપી રહ્યા છે.

આ કન્યા છાત્રાલયમાં એક અદ્યતન પુસ્તકાલય શરૂ કરવા માટે આચાર્યશ્રી વિજય વલ્લભસૂરીશ્રવરજી જન્મ શતાબ્દિ શિક્ષણ ટ્રસ્ટ તરફથી રૂ. ૫ લાખના દાનની જાહેરાત થયેલી છે. તે પૈકી રૂ. ૨ લાખનું દાન મળેલ છે. આ પુસ્તકાલય ૧૯૮૭-૮૮ના વર્ષથી શરૂ કરવામાં આવ્યું છે.

#### ૧૦.૧ શ્રી મહાવીર જૈન વિદ્યાલય, જિનાગમ પ્રકાશન ટ્રસ્ટ

##### આગમ સંશોધન અને પ્રકાશન

સંસ્થા આગમ સંશોધન ક્ષેત્રે વિશેષ પ્રવૃત્તિ કરવા કાર્યશીલ છે. આજ દિન સુધીમાં આ સંસ્થા તરફથી ૧૪ આગમ ગ્રંથો પ્રકાશિત થઈ ચુક્યા છે આ એક સુંદર પ્રવૃત્તિ સંસ્થા કરી રહેલ છે. તેમાં સમાજના ઉપયોગી જ્ઞાનભંડારોનો સહકાર જરૂરી છે. હવે આ સંસ્થા તરફથી "અનુયોગદાર સૂત્ર" ગ્રંથના પ્રકાશનનું કાર્ય ચાલુ છે. ગ્રંથનું મુદ્રણકામ તૈયાર થઈ ગયેલ છે આ ગ્રંથની પ્રસ્તાવના આગમ વિશારદ પ. પૂ. શ્રી જંબૂવિજયજી મહારાજ સાહેબે તૈયાર કરેલ છે આ પુસ્તકની ૬૫૦ નકલો છપાવવાની છે જેનો ખર્ચ આશરે રૂ. ૪,૦૦,૦૦૦/- થવાની સંભાવના છે. આ ખર્ચને પહોંચી વળવા શ્રેણીઓ તેમજ જ્ઞાન ભંડારોના સાથ અને સહકારની અપેક્ષા રાખીએ છીએ.

વિદ્યાલય તરફથી પ્રકાશિત કરવામાં આવેલ આગમ ગ્રંથો જે જે જૈન સંઘો/પુસ્તકાલય જ્ઞાનભંડારોને જરૂર હોય તેને ભેટ તરીકે મોકલવામાં આવે છે.

##### પણપણાસુતં ભાગ-૨

વિદ્યાલય આગમ ગ્રંથ પણણાવણાસુતં ભાગ-૨ અગાઉ પ્રકાશિત કરેલ પુસ્તકોમાં બે પાના ખૂટતા હતા જે છપાવી તથા ફર્માના બાઈન્ડીંગ વિગેરે કરાવી પુસ્તક રૂપે ૮૦૦ નકલો તૈયાર થઈ ગઈ છે.

##### મરણ સમાધિ પ્રકીર્ણક

પ. પૂ. આચાર્યશ્રી વિજય શીલચંદ્રસૂરીશ્રવરજી મ. સા. ની પ્રેરણાથી એક શ્રાવિકાબહેને "મરણ સમાધિ પ્રકીર્ણક" નામના પી. એચ. ડી. માટે મહાનિબંધ ગુજરાતીમાં તૈયાર કરેલ છે, આ પુસ્તક સંસ્થા હસ્તકના આગમ પ્રકાશન ટ્રસ્ટના ટ્રસ્ટીઓએ તા. ૨૦-૩-૧૯૯૯ની સભામાં છપાવવા સહર્ષ મંજૂરી આપેલ છે અને આ પુસ્તકનું છાપકામ શરૂ કરવા પૂ. નીને જાણ કરેલ છે જે ટૂંક સમયમાં પ્રગટ કરવાની ભાવના છે.

આ રીતે પૂજ્ય મુનિમહારાજો તથા પરમપૂજ્ય આચાર્ય ભગવંતોના માર્ગદર્શન અને પ્રેરણાથી આગમ સંશોધન અને પ્રકાશન દ્વારા જૈન સમાજનો અને જૈન ધર્મનો અમૂલ્ય વારસો સાચવવાનો સફળ અને સક્રીય નમ્ર પ્રયાસ સંસ્થા દ્વારા કરવામાં આવી રહ્યો છે.

#### ૧૦.૨ શ્રી મહાવીર જૈન વિદ્યાલય, જિનાલય ટ્રસ્ટ

શ્રી મહાવીર જૈન વિદ્યાલયના શાખા વિદ્યાર્થીગૃહોમાં રહેતાં વિદ્યાર્થીઓ નિયમિત જિનપૂજા કરે અને તેમના જીવનમાં ધાર્મિક સંસ્કારનું સિંચન થાય તેમજ આ ભક્તિભાવ વિદ્યાર્થીઓમાં જીવનભર જળવાઈ રહે એ હેતુથી સંસ્થાના વિદ્યાર્થીગૃહોમાં સુંદર જિનાલયોનું નિર્માણ કરેલ છે. વિદ્યાલયની સાત શાખાઓમાંથી પાંચ શાખાઓમાં સ્વતંત્ર શિખરબંધી ભવ્ય જિનાલયો બનાવેલ છે.

શ્રી ભોળાભાઈ જેસિંગભાઈ વિદ્યાર્થીગૃહ, અમદાવાદ, શ્રી ભારત જૈન વિદ્યાલય પૂનાના વિદ્યાર્થીગૃહમાં ઘર દેરાસરજીની અલાયદા રૂમોમાં વ્યવસ્થા કરવામાં આવેલ છે જ્યાં વિદ્યાર્થીઓ જિનપૂજાનો લાભ લે છે.

જ્યારે શ્રીમતી શારદાબેન ઉત્તમલાલ મહેતા, કન્યા છાત્રાલય, અમદાવાદની બાજુમાં જ આવેલ દશાપોરવાડ સોસાયટીમાં ઘર દેરાસરજી છે. ત્યાં છાત્રાલયની બહેનો સેવા-પૂજા-દર્શનનો લાભ લે છે.

શ્રી મહાવીર જૈન વિદ્યાલય, જિનાલય ટ્રસ્ટ દ્વારા વર્ષ દરમિયાન નીચેની કામગીરી કરવામાં આવી છે.

- (૧) અંધેરીના વિદ્યાર્થીગૃહના પટાંગણના જિનાલયમાં જિનેશ્વર ભગવંતોની ચાંદીની આંગી જે કરાવી હતી તેમાં ખૂટતી ચાંદી ૧ કીલો ૮૫૨ ગ્રામ તથા પ્રતિમાઓમાં ખોભરાની પાંખર નવી કરાવી તેમાં વપરાયેલી ચાંદી કીલો ૪.૩૭૭ ગ્રામ કુલ ૬ કીલો ૩૨૯ ગ્રામના નાણાં રૂ. ૮૦૦૦/- પ્રતિ કીલો લેખે રૂ. ૫૦,૪૩૬/- જિનાલય ટ્રસ્ટમાંથી મોકલી આપવાનું નક્કી કરવામાં આવ્યું.
- (૨) શ્રી લહેરચંદ ઉત્તમચંદ વિદ્યાર્થીગૃહ, વડોદરાના રંગમંડપના બાંધકામ માટે રૂ. ૫,૦૦,૦૦૦/- મંજૂર કરવામાં આવ્યા હતાં. રંગમંડપનું બાંધકામ ચાલુ છે.
- (૩) વડોદરા શાખાના દેરાસરજીના જિજ્ઞાસુદાર માટે શેઠશ્રી આણંદજી કલ્યાણજી પેઢી તરફથી રૂ. ૧,૦૦,૦૦૦/- મંજૂર થયેલ છે. તેમાંથી રૂ. ૫૦,૦૦૦/-ની રકમ અગાઉ આવી ગયેલ છે.
- (૪) ભાવનગર શાખાના દેરાસરજીમાં જિનપ્રભુજીની પ્રતિમાજીને ચક્ષુ લગાડવા માટે રૂ. ૨૧,૦૦૦/- મંજૂર કરવામાં આવેલ છે. તથા દેરાસરજીના રંગકામ માટે રૂ. ૫૦,૦૦૦/- મંજૂર કરવામાં આવેલ છે.
- (૫) શ્રી વાડીલાલ સારાભાઈ વિદ્યાર્થીગૃહ, મુંબઈ-૩૬ના જિનાલયમાં ઓપ-લેપ કરવાનું કામ હાથ ધરવામાં આવ્યું હતું. જેનો ખર્ચ રૂ. ૬૬,૦૦૦/- મંજૂર કરવામાં આવ્યો હતો. આ વિસ્તારમાં રહેતા શ્રાવક ભાઈ/બહેનોએ રૂ. ૮૫,૦૦૦/- જેટલી રકમ ભેગી કરી છે જે મળેલ છે.

### ૧૧. શ્રદ્ધાંજલિ

અહેવાલના વર્ષ દરમિયાન સંસ્થાના આશ્રયદાતા (પેટ્રન), ઉપઆશ્રયદાતા (વાઈસ પેટ્રન) તથા કર્મચારીઓના થયેલ દુઃખદ નિધન સંબંધમાં સમયે સમયે કાર્યવાહક/વ્યવસ્થાપક સમિતિમાં પસાર થયેલ શ્રદ્ધાંજલિના ઠરાવોની નોંધ નીચે આપેલ છે.

#### (૧) શ્રી હેમેન્દ્રભાઈ અચરતલાલ મસાલીયા તા. ૩-૫-૯૮

આ સંસ્થાના ભૂતપૂર્વ વિદ્યાર્થી, કાર્યવાહક સમિતિના કો.ઓપ્ટ સભ્ય શ્રી હેમેન્દ્રભાઈ અચરતલાલ મસાલીયાના તા. ૩-૫-૯૮ના રોજ નાની ઉંમરે થયેલ દુઃખદ અવસાનથી આ સભા ઘેરા શોકની લાગણી અનુભવે છે. સદ્ગત સ્વભાવે માયાળુ હતા તેથી સર્વે કાર્યકરોની અને સંસ્થાના વસવાટ દરમિયાન સર્વે સાથી વિદ્યાર્થીઓની સારી ચાહના મેળવી હતી. ધર્મપ્રેમી પણ હતા. સંસ્થાનું કોઈપણ કાર્ય કરવા સદા તત્પર રહેતા હતા. તેમના અવસાનથી આ સંસ્થાને તેમજ તેમના કુટુંબીજનોને ન પૂરાય તેવી ખોટ પડી છે. સદ્ગતના આત્માને પરમ શાંતિ ઈચ્છતા આ સભા તેમના કુટુંબીજનોના દુઃખમાં સહભાગી બની સંવેદના વ્યક્ત કરે છે.

#### (૨) શ્રીમતી રતિકાન્તાબેન મદનલાલ શાહ તા. ૧-૭-૯૮

કન્યા છાત્રાલય આશ્રયદાતા અને ઓલ્ડ બોયઝ યુનીયનના પ્રમુખ શ્રી મદનલાલ ઠાકોરદાસ શાહના ધર્મપત્ની શ્રીમતી રતિકાન્તાબેન મદનલાલ શાહના તા. ૧-૭-૧૯૯૮ના રોજ દેહાવસાનથી આ સભા ઘેરા શોકની લાગણી અનુભવે છે. સદ્ગત ધર્માનુરાગી હતા. સંસ્થા પ્રત્યે અનન્ય લાગણી ધરાવતા હતા સંસ્થા પ્રત્યેની સદ્ભાવનાથી પ્રેરાઈ તેઓ આ સંસ્થાના કન્યા છાત્રાલય આઘસંસ્થાપક બન્યા હતા. તેઓના દેહાવસાનથી આ સંસ્થાને અને તેમના કુટુંબીજનોને ન પૂરાય તેવી ખોટ પડી છે. પરમકૃપાળુ પરમાત્મા સદ્ગતના આત્માને શાંતિ અર્પે અને તેમના કુટુંબીજનોના દુઃખમાં સહભાગી થઈ સંવેદના વ્યક્ત કરે છે.

#### (૩) શ્રી વાડીલાલ વિકલદાસ શાહ તા. ૨૭-૮-૧૯૯૮

ભાવનગર શાખાના પૂર્વ મંત્રી, સંસ્થાના ભૂતપૂર્વ વિદ્યાર્થી અને સભ્ય શ્રી વાડીલાલ વિકલદાસ શાહના તા. ૨૭-૮-૧૯૯૮ના રોજ થયેલ અવસાનથી આ સભા ઉડા શોકની લાગણી અનુભવે છે. સદ્ગત સંસ્થાના સ્થાનિક મંત્રી તરીકે લાંબા સમય સુધી ઉમદા સેવા આપી છે. સરળ વહીવટ સંચાલન માટે ખૂબ જ પરિશ્રમ લીધેલ છે. સ્વભાવે સરળ, મિલનસાર હોવાથી સહ કાર્યકરોની સારી ચાહના મેળવી હતી. સદ્ગતના અવસાનથી આ સંસ્થાને એક બાહોશ કાર્યકરની ખોટ પડી છે જે ન પૂરાય તેવી છે. તેમના કુટુંબીજનોના દુઃખમાં સહભાગી થઈ તેમના આત્માને શાંતિ મળે તેવી પરમાત્માને પ્રાર્થના કરી સંવેદના વ્યક્ત કરે છે.

#### (૪) શ્રી નટવરલાલ યુનીલાલ ભણશાલી તા. ૧૬-૧૦-૧૯૯૮

આ સંસ્થાના પેટ્રન અને ટ્રસ્ટદાતા શ્રી નટવરલાલ યુનીલાલ ભણશાલીના તા. ૧૬-૧૦-૧૯૯૮નાં રોજ થયેલ અવસાન અંગે આ સભા ઘેરા શોકની લાગણી અનુભવે છે. સ્વર્ગસ્થ સ્વભાવે માયાળુ અને ધર્મપરાયણ હતાં. આ સંસ્થા પ્રત્યે અનન્ય લાગણી ધરાવતા હતાં. સમાજની અન્ય સંસ્થાઓ સાથે પણ સંકળાયેલા હતાં. તેમના અવસાનથી આ સંસ્થાને, અન્ય સંસ્થાઓને તેમજ કુટુંબીજનોને ન પૂરાય તેવી ખોટ પડી છે. પરમકૃપાળુ પરમાત્મા તેમના આત્માને શાંતિ અર્પે અને તેમના કુટુંબીજનોના દુઃખમાં સહભાગી બની સંવેદના વ્યક્ત કરે છે.

#### (૫) શ્રી મદનલાલ ઠાકોરદાસ શાહ તા. ૧-૧૧-૧૯૯૮

આ સંસ્થાના પેટ્રન તથા કોષાધ્યક્ષ તથા ઓલ્ડ બોયઝ યુનિયનના પ્રમુખ શ્રી મદનલાલ ઠાકોરદાસ શાહના તા. ૧-૧૧-૧૯૯૮નાં રોજ થયેલ નિધન અંગે ઘેરા શોકની લાગણી અનુભવે છે. સદ્ગતશ્રી વર્ધા સુધી સંસ્થાની કાર્યવાહક સમિતિના ઉત્સાહી સભ્ય હતા તેમજ તેઓ ઘણા વર્ષો સુધી ઓલ્ડ બોયઝ યુનિયનના મંત્રી અને ત્યારબાદ તેના પ્રમુખસ્થાને રહી ચૂક્યા હતાં. તે દરમિયાન સંસ્થાને મદદરૂપ થવા તેઓએ અન્ય કાર્યકરોના સહકારથી અથાગ પ્રયત્ન કરી સારી એવી રકમ એકત્રિત કરી આપી હતી. સંસ્થાના વહીવટ સંચાલનમાં ઉડો રસ લેતા હતા અને દરેક સભામાં હાજર રહી તેમના જ્ઞાન અને અનુભવનો લાભ આપતા હતા. તેમના અવસાનથી આ સંસ્થાને અને સમાજની અન્ય સંસ્થાઓને ન પૂરાય તેવી ખોટ પડી છે. સદ્ગતના વિયોગમાં સહભાગી થતાં તેમના આત્માને શાંતિ મળે અને તેમના કુટુંબીજનોના દુઃખમાં સહભાગી થઈ સંવેદના વ્યક્ત કરીએ છીએ.

**(૬) શ્રી ચીમનલાલ હરીલાલ વડાલીયા તા. ૨-૧૨-૧૯૯૮**

આ સંસ્થાની વ્યવસ્થાપક સમિતિના ચૂંટાયેલા સભ્ય શ્રી ચીમનલાલ હરીલાલ વડાલીયાના તા. ૨-૧૨-૧૯૯૮ના રોજ થયેલ દુ:ખદ નિધન અંગે આ સભા ઘેરા શોકની લાગણી અનુભવે છે. સ્વભાવે મિલનસાર હોવાથી સૌ સભ્યોની સારી ચાહના મેળવી હતી, ધર્માનુરાગી પણ હતા. વ્યવસ્થાપક સમિતિની સભાઓ મળતી ત્યારે હાજર રહી ફળદાયી ચર્ચામાં સક્રિય ભાગ લઈ માર્ગદર્શન આપતા હતા. તેઓ આ સંસ્થા પ્રત્યે અનન્ય લાગણી ધરાવતા હતા. તેમના નિધનથી આ સંસ્થાને તેમજ તેમના કુટુંબીજનોને ન પૂરાય તેવી ખોટ પડી છે. તેમના કુટુંબીજનોના દુ:ખમાં સંવેદના વ્યક્ત કરતા સદ્ગતના આત્માને શાંતિ મળે તેવી આ સભા પ્રાર્થના કરે છે.

**(૭) શ્રી રવિ (રવિન્દ્ર) નારાયણ રાણે તા. ૫-૧૨-૧૯૯૮**

આ સંસ્થાના હાલના કર્મચારી (પટાવાળા) શ્રી રવિન્દ્ર નારાયણ રાણેના તા. ૫-૧૨-૧૯૯૮ના રોજ થયેલ અચાનક અવસાનથી આ સભા ઘેરા શોકની લાગણી વ્યક્ત કરે છે. આ કર્મચારીનું ૨૬ વર્ષની નાની ઉંમરે એકાએક અવસાન થયું છે જે ઘણો જ દુ:ખદ બનાવ છે. ભાઈ રવિ કામમાં ઘણો જ હોશિયાર હતો. સંસ્થામાં તે છેલ્લા આઠ વર્ષથી ખંતથી પ્રમાણિકપણે કામ કરતો હતો. તેના અવસાનથી આ સંસ્થાને તથા તેમના કુટુંબીજનોને ખોટ પડી છે. સદ્ગતના આત્માને પરમશાંતિ ઈચ્છતા તેમના કુટુંબમાં અચાનક આવી પડેલ દુ:ખમાં સહાનુભુતી સાથે આ સભા સંવેદના વ્યક્ત કરે છે.

**(૮) શ્રી આશીતભાઈ ઠાકર (ગૃહપતિ પૂના શાખા) તા. ૧૦-૧૨-૧૯૯૮**

આ સભા સંસ્થાના પૂના શાખાના ગૃહપતિ શ્રી આશીતભાઈ ઠાકરના તા. ૧૦-૧૨-૧૯૯૮ના રોજ થયેલ દુ:ખદ અવસાનથી ઘેરા શોકની લાગણી અનુભવે છે. શ્રી આશીતભાઈ સંસ્થાના પૂના શાખામાં છેલ્લા ચાર વર્ષથી નોકરીમાં હતા. પુના શાખાના વિકાસમાં તેમનો ફાળો મહત્વનો છે. વહીવટી કામગીરીમાં પણ સારો રસ લઈ સંસ્થાની પુના શાખાનો વધુ વિકાસ થાય તે તેમનું ધ્યેય હતું. સંસ્થાની નોકરીમાં હતા છતાં પોતાની સંસ્થા સમજીને કામ કરતા હતા. કામમાં ચોકસાઈ પણ ધણી હતી. તેમના અવસાનથી આ સંસ્થાને તેમજ તેમના કુટુંબીજનોને ન પૂરાય તેવી ખોટ પડી છે. પરમકૃપાળુ પરમાત્મા તેમના આત્માને શાંતિ આપે અને તેમના કુટુંબમાં આવી પડેલ દુ:ખને સહન કરવાની શક્તિ આપે એ જ પ્રાર્થના.

**(૯) શ્રી ભુરાલાલ છગનલાલ શાહ તા. ૩૧-૧-૧૯૯૯**

આ સંસ્થાના પેટ્રન શ્રી ભુરાલાલ છગનલાલ શાહના તા. ૩૧-૧-૧૯૯૯ના રોજ થયેલ અવસાનથી આ સંસ્થાની વ્યવસ્થાપક સમિતિની સભા ઘેરા શોકની લાગણી અનુભવે છે. સદ્ગત સ્વભાવે માયાળુ અને ધર્મપરાયણ હતા તેમના અવસાનથી આ સંસ્થાને અને તેમના કુટુંબીજનોને ન પૂરાય તેવી ખોટ પડી છે. સદ્ગતના આત્માને પરમ શાંતિ ઈચ્છતા તેમના કુટુંબીજનોના દુ:ખમાં આ સભા સંવેદના વ્યક્ત કરે છે.

**(૧૦) શ્રી દિનેશચંદ્ર વીરચંદ શાહ તા. ૧૫-૩-૧૯૯૯**

આ સંસ્થાના વાઈસ પેટ્રન શ્રી મહાવીર જૈન વિદ્યાલય જિનાલય ટ્રસ્ટના ટ્રસ્ટી શ્રી દિનેશચંદ્ર વીરચંદ

શાહના તા. ૧૫-૩-૧૯૯૯ના રોજ થયેલ દેહવિલય અંગે ઘેરા શોકની લાગણી અનુભવે છે. તેઓ જ્યારે જ્યારે વ્યવસ્થાપક સમિતિની અને જિનાલય ટ્રસ્ટની સભા હોય ત્યારે અચુક હાજર રહી પોતાના અનુભવનો લાભ આપતા હતા. પોતે સરળ સ્વભાવના હોવાથી સૌની સારી ચાહના મેળવી હતી. તેમનું ૫૨ વર્ષની નાની ઉંમરે દેહવિલય થયું છે જે ઘટના આઘાતજનક છે. તેમના અવસાનથી આ સંસ્થા અને તેમના કુટુંબીજનોને ન પૂરાય તેવી ખોટ પડી છે. સદ્ગતના આત્માને પરમશાંતિ અર્પતા તેમના કુટુંબીજનોના દુ:ખમાં સહભાગી થઈ આ સભા સંવેદના વ્યક્ત કરે છે.

**૧૨. ભાવિ યોજનાઓ**

સમયને જતા વાર નથી લાગતી. ૮૪ વર્ષ પહેલા સ્થપાયેલ શ્રી મહાવીર જૈન વિદ્યાલય આજે જૈન સમાજમાં આગવું સ્થાન ધરાવે છે. જૈન વિદ્યાર્થી જગત માટે આ સંસ્થા પ્રાત:સ્મરણીય અને એમાં આશ્ચર્ય પામવા જેવું નથી. પ્રતિ વર્ષ ૨૫૦ થી ૩૦૦ જૈન વિદ્યાર્થીઓ ઉચ્ચ શિક્ષણ લઈ બહાર આવે છે. ત્યારે તેઓના જીવનમાં હર્ષ, ઉલ્લાસ અને આદર સમાયેલ છે. હૃદયપૂર્વક સંસ્થા માટેની અહોભાવના વ્યક્ત કરે છે અને જીવનના બીજા તબક્કાના સરળ પ્રવેશ માટે શ્રી મહાવીર જૈન વિદ્યાલયને જ કારણભૂત માને છે.

આજ શ્રી મહાવીર જૈન વિદ્યાલયના આઠ વિદ્યાર્થીગૃહો આપણા સમાજના વિદ્યાર્થીઓ/વિદ્યાર્થીનીઓની જરૂરત પ્રમાણે રહેવા-જમવાની જરૂરતો પૂરી કરે છે.

આ અગાઉના અહેવાલમાં જણાવ્યા પ્રમાણે પ્રવેશના ધસારાને નજર સમક્ષ રાખી દરેક વિદ્યાર્થીગૃહોમાં ક્ષમતા વધારવાના પ્રયાસો ચાલુ છે. પરિણામ સ્વરૂપ વડોદરા શાખામાં અને આવતા વર્ષમાં પૂના શાખામાં ૮-૯ રૂમો બનાવવાનું કાર્ય શરૂ કરવાની અદમ્ય ઈચ્છા છે.

ઉદયપુર મુકામે વિદ્યાર્થીગૃહ બાંધવાના પ્રયાસોને અગ્રતા આપવામાં આવી છે. ધર્મજ્ઞાન, આદર્શ ચારિત્ર ઘડતર સાથે ઉચ્ચ શિક્ષણનું શુભ સમાગમ એ શ્રી મહાવીર જૈન વિદ્યાલયની આગવી લાક્ષણિકતા છે. એ લાક્ષણિકતા જાળવી રાખવાના પ્રયાસો રૂપ વધારેને વધારે વિદ્યાર્થીગૃહોની સ્થાપનાનું આયોજન એ સંસ્થાની યાદીમાં અગ્રતાક્રમે છે. અમદાવાદમાં બીજુ કન્યા છાત્રાલય, પૂનામાં કન્યા છાત્રાલય, ગુજરાત અને મહારાષ્ટ્રનાં મુખ્ય શહેરોમાં વિદ્યાર્થીગૃહોની સ્થાપનાની માંગણી સ્થાનિક કક્ષાએથી આવી રહી છે. તે પણ અમારી યોજનાના એક ભાગરૂપે છે.

વિદ્યાલયની બહાર રહીને અભ્યાસ કરતાં જરૂરિયાતવાળા વિદ્યાર્થીઓ/વિદ્યાર્થીનીઓને લોન સ્કોલરશીપ, કન્યા છાત્રાલય સ્કોલરશીપ અને વિદેશ અભ્યાસ માટેની લોન સ્કોલરશીપ આપી વિદ્યાલય મૂર્તિપૂજક જૈન સમાજના મોટા ભાગના વિદ્યાર્થી ગણને આવરી લેવાનો એક સ્તુત્ય પ્રયાસ કરે છે. અમે એ જાણીએ છીએ કે વિદ્યાલય તરફથી અપાતી લોન સ્કોલરશીપ વિદ્યાર્થીના ઉચ્ચ અભ્યાસ માટે થતાં ખર્ચના એક નાના ભાગરૂપે છે અને પ્રયાસો એવા કરવામાં આવે છે કે લોન સ્કોલરશીપની રકમ વિદ્યાર્થીઓ/વિદ્યાર્થીનીઓના ઉચ્ચ અભ્યાસના ખર્ચને પહોંચી વળે. આ ભાવિ યોજનાના ભાગરૂપે મેડીકલ, ફાર્મસી, એન્જિનિયરીંગમાં ઉચ્ચ અભ્યાસ માટે જ્યાં કોલેજ ફીઝનું ઉચ્ચ ધોરણ છે તેને પહોંચી વળવા નવી ટ્રસ્ટ સ્કોલરશીપ યોજના શરૂ કરવા વિચારેલ છે.



વડોદરા વિદ્યાર્થીગૃહના શ્રી આત્મવલ્લભ શોપીંગ સેન્ટરના વેચાણ કાર્યની પ્રક્રિયામાં સારી પ્રગતિ થઈ છે. અને વર્ષ ૧૯૯૯-૨૦૦૦ દરમ્યાન આ કાર્ય પુરા થવાની અપેક્ષા છે. આ કાર્ય પૂર્ણ થતાં સંસ્થાના શિક્ષણ કાર્યના પાયાના હેતુ અને ઉદ્દેશ માટે વધારે ફંડ ઉપલબ્ધ થશે અને તે કાર્ય માટે વાપરી શકાશે.

વિદ્યાલયનું ગોવાલીયા ટેંકનું બિલ્ડીંગ બિસ્માર હાલતમાં છે તેની નવરચના માટેના પ્રયાસો ચાલુ છે. હાલના કાર્યક્રમ પ્રમાણે મુખ્ય બિલ્ડીંગની બાજુમાં આપણું રહેણાંકનું બિલ્ડીંગ નં. ૪ના ભાડુઆતોને ખસેડી તે બિલ્ડીંગ બાંધી અને ત્યારબાદ મુખ્ય બિલ્ડીંગના બાંધકામને હાથ ધરવું એ પ્રમાણે વિચારેલ છે. આ સંબંધમાં ભાડુઆતો સાથેની ચર્ચા દરમ્યાન મોટાભાગની વિધિઓ પૂર્ણ છે. અને આશા છે કે બિલ્ડીંગ નં. ૪નું બાંધકામ આ વર્ષના અંત સુધીમાં શરૂ કરી શકાશે. એક આંતરિક અભિલાષા એવી છે કે ગોવાલીયા ટેંક પરનું મુખ્ય કાર્યાલયનું મકાન અને બીજા આપણા રહેણાંકના મકાનોને તોડી એક ભવ્ય શ્રી મહાવીર જૈન વિદ્યાલયનું સંકુલ ઉભુ કરવું એ યુગપુરુષ, યુગદષ્ટા પ્રાતઃ સ્મરણીય પ.પૂ. આચાર્યશ્રી વિજયવલ્લભસૂરીશ્વરજી મહારાજ સાહેબના આશીર્વાદ અને આપશ્રી સૌનો સાથ અને સહકાર અમારા સ્વપ્નને મૂર્તિમંત કરશે જ એવો વિશ્વાસ છે.

સમયની જરૂરતને અનુલક્ષીને આપણાં વિદ્યાર્થીગૃહોમાં કોમ્પ્યુટર સેન્ટર શરૂ થતાં જાય છે. અને આશા છે કે ૨૦૦૦ની સાલમાં બધી જ શાખાઓમાં કોમ્પ્યુટર તાલિમની સુવિધા લગભગ (તદન નજીવા દરે) ઉપલબ્ધ હશે.

શાખાઓના મકાનોનું રિનોવેશન, વધારાના બાંધકામ શક્યતાઓની ચકાસણી, જુદી જુદી વધારાની સવલતો ઉપલબ્ધ બનાવવી એ સતત ચાલતી પ્રક્રિયા છે.

આપણા જિનાલયોનું રંગરોગાન, વિસ્તરણ અને જીર્ણોદ્ધાર પણ અમારી યાદીમાં અગ્રતારૂપે છે અહેવાલના વર્ષ દરમ્યાન વડોદરા જિનાલયનો રંગમંડપ તૈયાર થયો. સાથે ભાવનગર જિનાલયનું રીપેરનું કામ હાથ ધરવામાં આવ્યું.

અમારી ભાવિ યોજનાઓ મૂર્તિમંત કરવાની અદમ્ય ઈચ્છા હોવા છતાં અમો અડચણો અનુભવીએ છીએ અને ફંડ એ એક અમારી સૌથી મોટી અડચણ છે. અમૃત મહોત્સવની ઉજવણી વખતે અમો રૂ. ૫ કરોડના દાનની નિધિ એકત્ર કરવાનું લક્ષ્યાંક રાખેલ. પરંતુ હજુ સુધી માત્ર બે કરોડ સુધી જ પહોંચ્યા છીએ.

આ અહેવાલ દ્વારા અમો આપશ્રીને જણાવવાની તક લઈએ છીએ કે વિદ્યાલયના બધા જ વિદ્યાર્થીગૃહોનું સંચાલન, મુખ્ય કાર્યાલય વહીવટી શાખા વગેરેનો વાર્ષિક ખર્ચ રૂ. ૧ કરોડને આંબે છે. આવકના સાધનો સંકોચાતા જાય છે. આ પરિસ્થિતિમાંથી બહાર નીકળવાનો એક જ રસ્તો અને તે આપશ્રી સૌનો સાથ અને સહકાર તન-મન અને ધનથી. અમો આ અહેવાલ દ્વારા આપશ્રીને નમ્ર વિનંતી કરીએ છીએ કે અમારી ભાવિ યોજનાઓને પરિપૂર્ણ કરવા અને આચાર્ય ભગવંત પ્રાતઃ સ્મરણીય પ.પૂ. આચાર્યશ્રી વિજયવલ્લભસૂરીશ્વરજી મહારાજ સાહેબના દિવ્ય સ્વપ્નને મૂર્તિમંત કરવા ઉઠો - જાગો અને દાનનો ધોધ વહેવરાવો એ જ અભ્યર્થના.

નવા ધાર્મિક પુસ્તકોનું પ્રકાશન

શ્રી મહાવીર જૈન વિદ્યાલય યુગપુરુષ આચાર્ય ભગવંત પ.પૂ. આચાર્યશ્રી વિજય વલ્લભસૂરીશ્વરજી મહારાજ સાહેબે ચીધેલા માર્ગ પર ચાલવાના પ્રયાસરૂપે વિદ્યાર્થીગૃહોમાં તો ધાર્મિક શિક્ષણને ઉચ્ચશિક્ષણના એક ભાગરૂપે ગણેલ છે. સાથે ધર્મપ્રેમી જૈન સમાજને ધાર્મિક જ્ઞાન પ્રાપ્ત કરવાની ઈચ્છા પૂરી કરવાના પ્રયાસોમાં જૈનધર્મના પુસ્તકો કેટલાક અલભ્ય પુસ્તકોની વિશાળ લાયબ્રેરીની વ્યવસ્થા કરેલ છે. જેનો લાભ જૈન ધર્મ વિશે અભ્યાસ કરતા/સંશોધન કરતા કેટલાય ભાઈ-બહેનોએ લીધેલ છે. સાથે જૈન ધર્મના પુસ્તકોનું પ્રકાશનને પણ આપણે એટલું જ મહત્વ આપીએ છીએ. અને અહેવાલના સમય દરમ્યાન બે ધાર્મિક પુસ્તકો (૧) એક અભિવાદન ઓચ્છવ - એક ગોષ્ઠી (૨) પ્રિન્સીપલ્સ ઓફ જૈન એન્ડ બૌદ્ધ મતનું પ્રકાશન કરવામાં આવ્યું.

ભાવપૂર્વકની વંદના

શ્રી મહાવીર જૈન વિદ્યાલય એ જૈન સમાજનું અવિભાજ્ય અંગ છે. ૮૪ વર્ષના સમયના ગાળા દરમ્યાન આ સંસ્થાએ પોતાના કુટુંબને અને સમાજને ઉપયોગી થઈ પડે એવા અગણ્ય હીરલાઓને સમાજ સમક્ષ મૂકેલ છે. આજે ૮૪મે વર્ષે સંસ્થા એજ ભાવપૂર્વક એ યુગપુરુષના આશિષથી ઉત્તરોત્તર પ્રગતિ સાધી રહી છે અને જૈન સમાજયોગી પ્રવૃત્તિનું વિસ્તરણ કરી રહી છે. અમો એ દંડાશન - ભેખધારી, યુગદષ્ટા, યુગપુરુષ પંજાબ કેસરી આચાર્ય ભગવંત શ્રી વિજયવલ્લભસૂરીશ્વરજી મહારાજશ્રીના ચરણમાં નત મસ્તકે કોટી કોટી વંદન કરીએ છીએ. સાથે એ સમયદર્શી પંજાબ કેસરી આચાર્યશ્રી વિજયવલ્લભસૂરીશ્વરજી મહારાજના શિષ્ય સમુદાયના પ.પૂ. આચાર્યશ્રી ક્ષત્રીય પરમોદ્ધારક વિજયઈન્દ્રદિન્નસૂરીશ્વરજી મહારાજ, પ.પૂ. શ્રી જનકચંદ્રસૂરીશ્વરજી મહારાજ, મુનિશ્રી નવીનચંદ્રવિજયજી, પ.પૂ. વિદ્યવર્ધમુનિશ્રી જંબૂવિજયજી, પં.પ્ર. પૂજ્ય શ્રી પ્રદ્યુમનવિજયજી, પ.પૂ. નંદિધોપવિજયજી, પ.પૂ. આચાર્યશ્રી કલાપ્રભસાગરસૂરીશ્વરજી, પૂ. સાધ્વીજી ઓમકારશ્રીજી અને સમુદાયના અન્ય મુનિવર્યો તરફથી સંસ્થાને આશીર્વાદ, પ્રેરણા અને માર્ગદર્શન મળી રહ્યા છે તે અંગે અમો સૌ પ્રત્યે ઉપકારવશ થઈ ત્રિવિધ યોગે ભાવપૂર્વકની વંદના સાથે આશિષ યાચના કરીએ છીએ.

૧૩.૨ આભાર

આ સરસ્વતી આરાધના મંદિર ઉભુ કરવામાં જૈન સમાજની અનેક નામી-અનામિ, ઉદાર દિલ કેળવણી પ્રેમી, દાતાઓ ભાઈઓ, બહેનો અને ભૂતપૂર્વ વિદ્યાર્થીઓનો જે આજ સુધી સાથ અને સહકાર મળેલ છે એ જ અમારી સફળતાનું રહસ્ય છે. અને સંસ્થાએ અનેક નામી-અનામી દાતાઓની, કાર્યકરોની, સહયોગી મિત્રોની સંસ્થા તરફથી અપૂર્વ લાગણી, પ્રેમ, મમતાને ભાવપૂર્વક વધાવે છે અને હાર્દિક આભાર માને છે.

દાકતરી સુશ્રુષા

સંસ્થામાં પ્રવેશ મેળવનાર વિદ્યાર્થીઓ/વિદ્યાર્થીનીઓની શારીરિક તપાસ અને દાકતરી સુશ્રુષા અંગે મુંબઈમાં ડૉ. ગુણવંતભાઈ શેઠ, ડૉ. અરવિંદભાઈ ડગલી, ડૉ. નિતીનભાઈ એ. શાહ, ડૉ. વસંતભાઈ સી. દરિયા, ડૉ. અમૂલભભાઈ એન. શાહ, ડૉ. કનુભાઈ કે. શાહ, અંધેરીમાં ડૉ. વિનોદભાઈ વી. શેઠ તથા

ડૉ. રમેશભાઈ વીરા, પૂનામાં ડૉ. કિશોરભાઈ શાહ, ડૉ. અશોકભાઈ એચ. શાહ, ભાવનગરમાં ડૉ. મુકેશભાઈ આર. સંઘવી, અમદાવાદમાં ડૉ. અનુપમાબેન એમ. શાહ, ડૉ. મનોજભાઈ શાહ અને ડૉ. રમેશ શાહ, વડોદરામાં ડૉ. લીનાબેન જય સિંઘાણી, વલ્લભ વિદ્યાનગરમાં ડૉ. લીનસ જે. ઈમેન્યુઅલ વગેરેએ આપેલ માનદ સેવાઓ બદલ આભારની લાગણી વ્યક્ત કરીએ છીએ.

### સંસ્થાની મિલકતો

સંમાજનું ભાગ્ય કહો કે સંસ્થાનો ઉદયયોગ કહો, વિદ્યાલયને એની સ્થાપના સમયથી જ વિકાસને અનુરૂપ સંયોગો મળતાં રહ્યાં છે. અનેક વ્યક્તિઓ અને અનેક શક્તિઓના સંગમને આરે આ સરસ્વતી મંદિરો ઉભા થઈ શક્યાં છે એને જેમ ભાવનાશીલ અને નિખાલસ કાર્યકરોનું જૂથ મળ્યું, તેમ જૈન સમાજમાંથી માગી મદદ આપનારા મહાનુભાવો પણ મળતાં રહ્યાં અને વિદ્યાલયની મિલકતોમાં દિનપ્રતિદિન વધારો થતો રહ્યો છે. આ મિલકતોની જાળવણી, કાનૂની દાવાઓ વિગેરેમાં મુંબઈના નિષ્ણાંત આર્કિટેક્ટ અને એન્જિનિયર્સ શ્રી ભૂપેન્દ્રભાઈ પત્રાવાલા, શ્રી સુભાષ શાહ, શ્રી સેવંતિલાલ છોટાલાલ શાહ, પરીખ એન્ડ ફુલકર્ણીના કન્સલ્ટીંગ એન્જિનિયર શ્રી વી. જે. પરીખ તેમજ શ્રી નવીનભાઈ સી. શાહ કન્સલ્ટીંગ એન્જિનિયર, વડોદરામાં મો. મકાતી પટેલ એસોસિએટ્સવાળા શ્રી ભૂપેન્દ્રભાઈ મકાતી, શ્રી શાંતિલાલ એન. ગાંધી, વલ્લભ વિદ્યાનગરમાં શ્રી મનુભાઈ શાહ, અમદાવાદમાં શ્રી અનિલભાઈ ગાંધી વિગેરેનો અમો આભારી છીએ.

### કાયદાકાનૂન અંગે

મિલકતોનાં દાવાઓમાં કાનૂની સહાય આપવા માટે મુંબઈનાં શ્રી જસુભાઈ સી. શાહ, સોલીસીટર્સ મે. કાંગા એન્ડ કું. સોલીસીટર્સ અને તેના સીનીયર ભાગીદારો શ્રી મનુભાઈ ભક્તા, શ્રી ડી. ડી. દામોદર અને શ્રી અતુલભાઈ દેસાઈ, શ્રી એસ. એમ. શાહ, શ્રી મુલરાજ કે. શાહ, સીનીયર એડવોકેટ શ્રી ભરતભાઈ ગોરડીયા, વડોદરામાં શ્રી જે. પી. પરીખ, શ્રી રમણભાઈ વી. શાહ, અમદાવાદમાં શ્રી હરીશભાઈ શાહ, શ્રી ડી. સી. ગાંધી, ભાવનગરના એડવોકેટ શ્રી કનુભાઈ પરીખ તથા શ્રી વીનુભાઈ પરીખ વગેરેના અમો આભારી છીએ.

### સ્ટાફ પ્રોવીડન્ટ ફંડ

સ્ટાફ પ્રોવીડન્ટ ફંડના ઓડિટર તરીકે મે. વિપિન એન્ડ કું. ચાર્ટર્ડ એકાઉન્ટન્ટે આપેલ સેવાબદલ અમો તેમનાં આભારી છીએ.

### (ઓડિટર્સ) અન્વેષક

મે. કે. એફ. દોશી એન્ડ કું.ના શ્રી કીર્તિભાઈ એફ. દોશી ચાર્ટર્ડ એકાઉન્ટન્ટે સંસ્થાના હિસાબો ઓડિટ કરવા બદલ અમો તેઓના ઋણી છીએ.

વિદ્યાર્થીગૃહોના હિસાબોનું ઈન્ટરનલ ઓડિટ કરવા માટે મુંબઈના શ્રી ભાવેશ ગાંધી એન્ડ કું. ચાર્ટર્ડ એકાઉન્ટન્ટ તથા શ્રી પી. ડી. શાહ, પૂનાના શ્રી ભરત મહેતા ચાર્ટર્ડ એકાઉન્ટન્ટ, અમદાવાદના વિપુલ આર.

શાહ ચાર્ટર્ડ એકાઉન્ટન્ટ, અમદાવાદના મેસર્સ પંકજ બી. શાહ એન્ડ કું., ચાર્ટર્ડ એકાઉન્ટન્ટના શ્રી પંકજ બી. શાહ, વલ્લભ વિદ્યાનગરના મેસર્સ બારભાયા એન્ડ કું., ચાર્ટર્ડ એકાઉન્ટન્ટના શ્રી અરવિંદ ડી. બારભાયા, અને ભાવનગરના મેસર્સ પ્રમોદ શાહ એન્ડ એસોસિએટ્સ, ચાર્ટર્ડ એકાઉન્ટન્ટના શ્રી પ્રમોદ શાહના તથા વડોદરાના શ્રી ચંદ્રકાંત એન્ડ સેવંતિલાલ એન્ડ જે. કે. શાહ એન્ડ કું.ના અમો આભારી છીએ.

સંસ્થાની પ્રવૃત્તિઓને રાષ્ટ્ર તેમજ સમસ્ત સમાજ સમક્ષ પ્રચારની ભાવનાથી રજૂ કરી વિદ્યા અને શિક્ષણ અર્થે જે સેવા બજાવી છે તે માટે મુંબઈ સમાચાર, જન્મભૂમિ, ગુજરાત સમાચાર, સંદેશ, સમકાલીન, ખેડા વર્તમાન તેમજ અન્ય દૈનિક અખબારો તથા જૈન પત્રિકાઓ, સામાયિકો, જ્ઞાતિપત્રો વગેરેના તંત્રીઓ માલિકો તેમજ ખબર પત્રીઓના પણ અમો ખૂબ આભારી છીએ.

એકનિષ્ઠાથી સુદીર્ઘ સમયથી કાર્ય કરનાર વિદ્યાલયના મુખ્ય કાર્યાલયના કર્મચારી/સેવકગણ વિદ્યાર્થીગૃહોના ગૃહપતિઓ, ગૃહમાતા, ધાર્મિક શિક્ષકો, ભોજનાલય સંચાલન કરનાર કાર્યકરો, સિપાઈગણ તેમજ અન્ય સહાયકોનો અમો આભાર માનીએ છીએ.

અમો આપશ્રીની રજા લઈએ એ પહેલાં આ સંસ્થા વિકાસ અને સંચાલનના કાર્યમાં આપશ્રીનો સાથ સહકાર અને વિશ્વાસ બીરદાવીએ છીએ અને આપશ્રી સહુનો હૃદયપૂર્વક આભાર માનીએ છીએ.

આશા રાખીએ છીએ કે સંસ્થાના ઉત્તરોત્તર વિકાસ અને ઉત્કર્ષ માટે આપશ્રીનો સાથ અને સહકાર હંમેશા મળતો રહેશે.

દિવાળી અને નવા વર્ષની હાર્દિક શુભેચ્છાઓ અને અંતઃકરણપૂર્વક આપશ્રીના મંગલમય જીવનની વીરપ્રભુને પ્રાર્થના.



૮૪મો વાર્ષિક અહેવાલ ૧૯૯૮-૯૯

ઉપસંહાર

આ અહેવાલ દ્વારા વર્ષ દરમ્યાન થયેલ કાર્યવાહીની વિગતો આપવાનો નમ્ર પ્રયાસ કર્યો છે. એક વાતની સૌને ખાતરી થશે કે ધર્મ આરાધના સાથે વ્યવહારિક શિક્ષણ આપવાનો સંસ્થાનો ઉદ્દેશ છે. સર્વ પ્રવૃત્તિઓનું અવલોકન કરતા એ વાત દૃષ્ટિગોચર થાય છે કે દર વર્ષે અંદાજે ૭૫૦ જેટલા વિદ્યાર્થીઓ માટે આ સંસ્થા આશીર્વાદ સમાન છે. એક વાત એ પણ ફલિત થાય છે કે વિદ્યાર્થીઓને ઉચ્ચ શિક્ષણ માટેની જરૂરી સગવડો પૂરી પાડવામાં આવે તો તેઓ જરૂરથી શિક્ષણ ક્ષેત્રે દીપ્તિ ઉઠે.

જે સંસ્થા માત્ર ૧૫ વિદ્યાર્થીઓથી શરૂ થયેલી તે આજે ૭૫૦ વિદ્યાર્થીઓ માટે ઉચ્ચ શિક્ષણ અને ધાર્મિક સંસ્કાર પ્રદાન કરતી મુહાન સંસ્થા બની છે અને આદર્શ શૈક્ષણિક માતાપિતાની ગરજ સારે છે.

વિદ્યાલયની અનેકવિધ પ્રવૃત્તિઓ જેમાં વિદ્યાર્થીગૃહોનું સંચાલન, કન્યા છાત્રાલયની સ્થાપના, જરૂરિયાતવાળાને લોન સ્કોલરશીપ, પરદેશ અભ્યાસ માટેની લોન સહાય, ધાર્મિક શિક્ષણની વ્યવસ્થા, શિક્ષણ ફીમાં રાહત, કોમ્પ્યુટર ટ્રેઈનિંગની સગવડો, શૈક્ષણિક, ધાર્મિક પ્રવાસો, સેમીનારો, મિટિંગો વગેરે આપણા વિદ્યાર્થીઓને બદલાતા સમય સાથે કદમ મિલાવવા સક્ષમ બનાવે છે. અભ્યાસબાદ સમય અને સંજોગોને અનુરૂપ કામધંધો-નોકરી મેળવી જીવનમાં ઠરીકામ થાય, માતૃ સંસ્થા પ્રત્યે ઋણની ભાવના પ્રસ્થાપિત કરી અને ભાવુક બની કંઈક કરી છૂટવા હંમેશાં તત્પર રહે છે. એભની એસોસિએશન આ પ્રવૃત્તિની સાક્ષી પૂરે છે. તેમના તરફથી દાનનો અવિરત પ્રવાહ ચાલુ છે જેની નોંધ લેવી જ રહી.

આમ છતાંય દિન-પ્રતિદિન વધતી જતી મોંઘવારી, દિવસે દિવસે મોંઘું થતું જતું શિક્ષણ બીજી વિવિધ પ્રવૃત્તિઓના ખર્ચામાં થતો વધારો, પ્રવેશની ક્ષમતા વધારવા માટે હાથ ધરેલી યોજનાઓ, વધારાના બાંધકામના ખર્ચાઓ, વધારાના સાધનોની જરૂરિયાત અને એ સર્વે માટે જ્યારે જ્યારે જરૂર પડી ત્યારે સમાજે સક્રિય અને હકારાત્મક પ્રતિસાદ આપેલ છે તેજ સંસ્થાની મુશ્કેલી છે. નજદીકના ભવિષ્યમાં અમો આપણા મુખ્ય કાર્યાલયના મકાનનું નવનિર્માણ કરવાનું કાર્ય હાથ ધરવાની ઈચ્છા રાખીએ છીએ જે ખૂબ જ ખર્ચાળ છે.

આપ સૌનો હંમેશા સહકાર અને સહયોગ મળ્યો જ છે. બદલાતા સંજોગોમાં આપના આર્થિક સહયોગના સાથથી અમારા મનના મનોરથ જરૂર પૂરા થશે. અમને શ્રદ્ધા છે કે આપ સૌનું સંસ્થા સાથેનું ભાવાત્મક એકતાનું અતૂટ બંધન અને પ્રેમ અમોને હંમેશાં હુંફ અને હિંમત આપતા રહેશે. યુગદંટાએ સેવેલા સ્વપ્નને સાકાર કરવામાં આપ અમારા સહભાગી બની અમારી પડખે ઉભા રહો, આપનું પીઠબળ સંસ્થાની પ્રગતિ માટે અમારામાં નવું જોમ નિર્માણ કરશે.

અત્યાર સુધી સંસ્થાના વિકાસમાં અને સંચાલનમાં આપે જે વિશ્વાસ અને સહકારથી અમને સહાય કરી છે તેને અમે બિરદાવીએ છીએ અને હૃદયપૂર્વક અભિવાદન કરીએ છીએ.

આવો જ સક્રિય સાથ અને સહકાર અમને સદાય મળતો રહે અને સંસ્થા ઉત્તરોત્તર વિકાસના પંથે પ્રયાણ કરે એ જ અભ્યર્થના.

આપનું જીવન મંગળમય અને કલ્યાણકારી બને એવી શાસનદેવને પ્રાર્થના સાથે અમે વિરમીએ છીએ.

લિ. સેવકો

વ્યવસ્થાપક સમિતિએ મંજૂર કર્યો :

ખાંતિલાલ ગોકળદાસ શાહ

તા. ૨૩-૧૦-૧૯૯૮

શ્રીકાંત સાકરચંદ વસા

સામાન્ય સમિતિએ મંજૂર કર્યો :

સુબોધરત્ન ચીમનલાલ ગારડી

તા. ૪-૧૨-૧૯૯૮

માનદ્ મંત્રીઓ

નોંધ :- ત્યાસીમી (૮૩મી) વાર્ષિક સાધારણ સભા તા. ૨૮-૧૧-૧૯૯૮, શનિવારના રોજ મળેલ અને તે સભાની કાર્યનોંધ તા. ૬-૩-૯૯ શનિવારની અસાધારણ સભામાં મંજૂર રહેતા વર્ષ ૧૯૯૭-૯૮ના અહેવાલમાં કાર્યનોંધ છાપવામાં આવેલ છે. તે કાર્યનોંધ વર્ષ ૧૯૯૮-૯૯ના વાર્ષિક અહેવાલમાં ફરીથી પ્રસિદ્ધ કરેલ નથી.

The Bombay Public Trusts Act, 1950  
SCHEDULE-IX C  
(Vide Rule 32)

Statement of income liable to contribution for the year ending : 31st March, 1999  
Name of the Public Trust : SHRI MAHAVIRA JAINA VIDYALAYA

	Rs.	P.	Rs.	P.
<b>I. Income as shown in the Income and Expenditure Account (Schedule IX)</b>				
<b>II. Items not chargeable to Contribution under Section 58 and Rules 32 :</b>				
(i) Donations received from other Public Trusts and Dharmadas.				
(ii) Grants received from Government and Local authorities				
(iii) Interest on Sinking of Depreciation Fund				
(iv) Amount spent for the purpose of secular education				
(v) Amount spent for the purpose of medical relief				
(vi) Amount spent for the purpose of veterinary treatment of animals.				
(vii) Expenditure incurred from donations for relief of distress caused by scarcity, drought, flood, fire or other natural calamity				
(viii) Deductions out of income from lands used for agricultural purposes :-				
(a) Land Revenue and Local Fund Cess				
(b) Rent payable to superior landlord				
(c) Cost of production, if lands are cultivated by trust				
(ix) Deductions out of income from lands used for non-agricultural purposes :-				
(a) Assessment, cesses and other Government or Municipal Taxes				
(b) Ground rent payable to the superior landlord				
(c) Insurance premium				
(d) Repairs at 10 per cent of gross rent of building				
(e) Cost of collection at 4 per cent of gross rent of buildings let out				
(x) Cost of collection of income or receipts from securities, stocks, etc. at 1 per cent of such income.				
(xi) Deductions on account of repairs in respect of buildings not rented and yielding no income, at 10 per cent of the estimated gross annual rent.				
<b>Gross Annual Income chargeable to contribution Rs.</b>				<b>Nil</b>

Certified that while claiming deductions admissible under the above Schedule, the Trust has not claimed any amount twice, either wholly or partly, against any of the items mentioned in the Schedule which have the effect of double-deduction.

Shri Mahavira Jaina Vidyalaya  
August Kranti Marg,  
Mumbai - 400 036

Sd/-  
K. F. Doshi & Co.  
Chartered Accountants  
Auditor

Dated : 25 Oct. 1999

**SHRI MAHAVIRA JAINA VIDYALAYA**

FOR THE YEAR ENDING 31ST MARCH, 1999

REPORT OF AN AUDITOR RELATING TO ACCOUNTS AUDITED UNDER  
SUB-SECTION (2) OF SECTION 33 & 34 AND RULE 19 OF THE BOMBAY PUBLIC TRUSTS ACT.

(a) Whether Accounts are maintained regularly and in accordance with the provisions of the Act and the rules;	Yes
(b) Whether receipts and disbursements are properly and correctly shown in the accounts;	Yes
(c) Whether the cash balance and vouchers in the custody of the Manager or trustee on the date of audit were in agreement with the accounts;	Yes
(d) Whether all books, deeds, accounts, vouchers or other documents or records required by the auditor were produced before him;	Yes
(e) Whether a register of movable and immovable properties is properly maintained, the changes therein are communicated from time to time to the regional office and the defects and inaccuracies mentioned in the previous audit report have been duly complied with;	Yes
(f) Whether the manager or trustee or any other person required by the auditor to appear before him did so and furnished the necessary information required by him;	Yes
(g) Whether any property or funds of the Trust were applied for any object or purpose other than the object or purpose of the Trust;	No
(h) The amounts of outstanding for more than one year and the amounts written off, in any;	Note 1
(i) Whether tenders were invited for repairs or construction involving expenditure exceeding Rs. 5000/-;	Yes
(j) Whether any money of the public trust has been invested contrary to the provisions of Section 35;	No
(k) Alienations, if any, of the immovable property contrary to the provisions of Section 36 which have come to the notice of the auditor;	No
(l) All cases of irregular, illegal or improper expenditure, or failure or omission to recover monies or other property belonging to the public trust or of loss or waste of money or other property thereof, and whether such expenditure, failure, omission, loss or waste was caused in consequence of breach of trust or misapplication or any other misconduct on the part of the trustees or any other person while in the management of the trust;	Nil
(m) Whether the budget has been filed in the form provided by rule 16A;	Yes
(n) Whether the maximum and minimum number of the trustees is maintained;	Yes
(o) Whether the meetings are held regularly as provided in such instrument;	Yes
(p) Whether the minute books of the proceedings of the meeting is maintained;	Yes
(q) Whether any of the trustees has any interest in the investment of the trust;	No
(r) Whether any of the trustees is a debtor or creditor of the trust;	No
(s) Whether the irregularities pointed out by the auditors in the accounts of the previous year have been duly complied with by the trustees during the period of audit;	N.A.
(t) Any special matter which the auditor may think fit or necessary to bring to the notice of the Deputy or Assistant Charity Commissioner.	Nil

**Note 1 :** Outstanding for more than one year Rs. 330404.00  
Amount Written Off (Rent) Rs. 57728.00

**K. F. Doshi**  
Chartered Accountants  
Proprietor

Dated at : 25 Oct. 1999.

**SHRI MAHAVIRA JAINA VIDYALAYA**

Abridge Balance Sheet as on 31st March-1999

Year Ended 31-03-1998	Particulars	Year Ended 31-03-1999
5,92,81,961.00	Opening Trust Corpus	6,25,67,033.00
29,52,238.00	ADD : Capital receipt during the year	87,09,223.00
<b>6,22,34,199.00</b>		<b>7,12,76,256.00</b>
3,32,834.00	ADD : Surplus during the year	3,42,914.00
<b>6,25,67,033.00</b>		<b>7,16,19,170.00</b>
95,93,735.00	LESS : Depreciation and sinking fund	1,05,40,409.00
<b>5,29,73,298.00</b>	Net Trust corpus	<b>6,10,78,761.00</b>
	<b>REPRESENTED BY :</b>	
	<b>FIXED ASSET (Net of depreciation)</b>	
1,38,33,251.00	Land and Buildings	1,43,80,051.00
6,50,932.00	Office and other equipments	6,72,202.00
47,32,842.00	Furniture dead stock and Library books	49,25,954.00
1,96,960.00	Religious and other books	2,06,181.00
3,18,39,807.00	Investments at cost (as per schedule "M")	3,82,49,577.00
3,72,952.00	Bank Balances	28,61,804.00
1,71,929.00	Stores	2,25,034.00
67,098.00	Loans to staff	1,84,967.00
11,40,848.00	Advances recoverable in cash or kind	11,35,110.00
4,94,482.00	Deposit	4,97,482.00
10,89,369.00	Rent receivable	9,34,342.00
<b>5,45,90,470.00</b>	<b>TOTAL Fixed assets (net of depreciation)</b>	<b>6,42,72,704.00</b>
	<b>LESS : Liabilities</b>	
250.00	Advance subscription	0.00
8,05,809.00	Tenants and other Deposits	26,41,988.00
8,11,113.00	Sundry Liabilities	5,51,955.00
<b>16,17,172.00</b>		<b>31,93,943.00</b>
<b>52,973,298.00</b>	<b>Net Assets</b>	<b>6,10,78,761.00</b>

श्री महावीर जैन विद्यालय

SHRI MAHAVIRA JAINA VIDYALAYA  
Abridge Income & Expenditure Account as on 31-03-1999

Year Ended 31-03-1998	Particulars	Year Ended 31-03-1999
	<b>INCOME (Revenue)</b>	
30,02,157.00	Students fees and receipts	29,02,193.00
8,62,678.00	Loan refund from students	7,74,235.00
28,61,786.00	Rent Income	30,63,314.00
47,35,540.00	Interest Income	49,53,076.00
2,69,166.00	Income Distribution (Dividend Income)	2,40,653.00
38,77,023.00	Donations	98,49,158.00
1,82,977.00	Miscellaneous Income	79,650.00
<b>1,57,91,327.00</b>	<b>TOTAL</b>	<b>2,18,62,279.00</b>
	<b>EXPENDITURE (Revenue)</b>	
68,27,739.00	Educational Scholarships and student welfare	67,21,179.00
40,62,839.00	Expenditure on Properties	36,12,398.00
18,33,973.00	Expenditure on Staff	20,83,101.00
12,07,174.00	Expenditure on Administration	12,41,133.00
34,250.00	Audit fees	39,750.00
	Contribution to Jinalaya Trust	24,325.00
	Directory publication expenditure (net)	1,94,923.00
	Loss on Sale of Assets	61,475.00
	Premium on Investments (net)	1,11,564.00
	Interest on Trust fund, Devkaran mansion sinking Fund and Bank Over Draft	7,50,375.00
6,74,690.00	Amounts written off (Non recoverable rent)	57,728.00
1,69,333.00	Depreciation	6,06,414.00
5,98,194.00	Transfer to Devkaran mansion sinking fund	15,000.00
15,000.00	Golden/Silver Jubilee expenditure	
22,058.00	Branches Expansion, Development, Renovation Reserve	60,00,000.00
0.00	Income Tax 1978-79	
<b>13,243.00</b>	<b>TOTAL</b>	<b>2,15,19,365.00</b>
<b>3,32,834.00</b>	<b>Surplus / (Deficit) on Revenue Account</b>	<b>3,42,914.00</b>
	<b>CAPITAL RECEIPTS</b>	
71,260.00	Contribution to Trust fund & Trust A/c. Scholar Scheme	0.00
	Transfer to Shri D.S. Gardi Charitable Trust Pending allocation (Rs. 6,65,000.00)	
6,70,431.00	Contribution to Trust Fund & Trust A/c. Prize & Scholar	7,43,964.00
27,000.00	Contribution to Trust fund & Trust A/c. Female Students	1,90,500.00
4,50,000.00	Donations for Specific purpose	1,50,000.00
11,240.00	Donations towards trust corpus (Interest)	12,363.00
10,01,646.00	Depreciation and Sinking Fund	9,46,674.00
	Branches Expansion, Development, Renovation reserve	60,00,000.00
7,20,661.00	Subscriptions capitalised	6,65,722.00
<b>29,52,238.00</b>	<b>TOTAL Capital receipt during the year</b>	<b>87,09,223.00</b>
<b>32,85,072.00</b>	<b>Increase In Trust fund carried over to Balance Sheet</b>	<b>90,52,137.00</b>

SHRI MAHAVIRA JAINA VIDYALAYA

50/54, AUGUST KRANTI MARG, MUMBAI - 400 036.

BALANCE SHEET IN SCHEDULE VIII RULE-17(1) AS ON 31ST MARCH, 1999

AS AT 31-3-98 RS. P.	FUNDS & LIABILITIES	SCHEDULE	ASSETS	AS AT 31-3-98 RS. P.	AS AT 31-3-99 RS. P.	AS AT 31-3-99 RS. P.
47,30,105.66	I. TRUST FUND OR CORPUS	'A'	I. LAND & BUILDINGS	1,99,87,424.79	---	---
98,98,734.89	ii) Depreciation Fund & Sinking Funds	'B'	II. OFFICE & OTHER EQUIPMENT	8,91,761.10	---	---
1,05,94,152.28	iii) Trust Funds & Trust a/c's (Scholar Schemes)	'C'	III. FURNITURE & LIBRARY BOOKS (At Book Value Dep. as per contra)	79,31,573.92	---	---
51,22,466.35	iv) Trust Funds & Trust a/c's (Prize & Scholarship Sch)	'D'	IV. RELIGIOUS & OTHER BOOKS (At Book Value Dep. as per Contra)	1,96,960.01	---	---
24,00,000.00	v) Kanya Chh. Trust a/c's	'E'	V. INVESTMENTS (At Cost)	3,18,39,807.00	---	---
97,86,637.76	vi) Kanya Chhatralaya (Other funds)	'F'	VI. STORES (As Certified by Honorary Secretary)	1,71,929.24	---	---
31,54,872.00	vii) Specific Purpose Donations	'G'	VIII. LOANS TO STAFF	67,097.50	---	---
1,40,00,000.00	viii) Branches Expansion, Development & Renovation Reserve	'H'	IX. ADVANCES RECOVBLE IN CASH/KIND	11,40,848.23	---	---
10,09,065.50	ix) Subscriptions		X. DEPOSITS	4,94,482.00	---	---
30,000.00	x) Subrechia Fund		XI. RENT RECEIVABLE	10,89,369.14	---	---
6,65,000.00	xi) Shri D.S. Gardi Charitable Trust (Pending allocation)		XII. BANK BALANCES	3,72,952.48	---	---
6,10,86,034.44	iii. LIABILITIES		TOTAL	64,184,205.41	18,23,913.30	74,813,113.33
250.00	i) Advance Subscription recd.				7,48,13,113.33	
9,41,110.28	ii) Tenants & Other Deposits.					
6,75,811.62	iii) Sundry Liabilities					
16,17,171.90	IV. INCOME & EXPENDITURE A/C.					
11,48,165.03	Balance as per Last B/S.					
3,32,834.04	Add: Surplus / Deficit for the year as per Inc & Exp. a/c.					
14,80,999.07	TOTAL					
6,41,84,205.41						

Place : MUMBAI

Dated : 25th Oct. 1999

NOTE : LAST YEARS FIGURES WERE REGROUPED WHEREEVER NECESSARY.

AS PER OUR ANNEXED REPORT for K. F. DOSHI & CO. CHARTERED ACCOUNTANTS

The above Balance sheet as at 31st March 1999 to the best of our knowledge contains a true accounts of funds and liabilities and property and assets of Shri Mahavira Jaina Vidyalaya.

SD/- D. S. Gardi  
PRESIDENT  
SD/- K.K. Doshi  
VICE PRESIDENT

(I) SD/- K. G. Shah  
(II) SD/- S. S. VASA  
(III) SD/- S. C. Gardi

(I) SD/- M. V. Gandhi  
(II) SD/- A. R. Shah  
HON. SECRETARIES  
HON. TREASURERS

**SHRI MAHAVIRA JAINA VIDYALAYA**

50/54, August Kranti Marg, Mumbai - 400 036.

P.T.R. A 1460 (BOMBAY)

**INCOME & EXPENDITURE ACCOUNT FOR THE YEAR ENDED 31ST MARCH, 1999.**

AS AT 31-3-98 RS. P.	EXPENDITURE	RS. P.	AS AT 31-3-99 RS. P.	INCOME	RS. P.	AS AT 31-3-99 RS. P.
1,16,978.50	<b>EXPENDITURE ON THE OBJECT OF THE TRUST / ON STUDENTS EDUCATION / SCHOLARSHIPS</b>			<b>I. STUDENTS FEES &amp; RECEIPTS</b>		29,02,193.50
94,649.00	College Fees	1,34,365.00	30,02,157.00	Paying & Trust Border Fees		6,59,235.00
88,800.00	Moral Education	91,714.70	8,37,677.50	Loan returns from Local students		1,15,000.00
1,75,000.00	Scholarship to Girl Students	1,05,600.00	38,64,834.50	<b>II. RENT INCOME</b>		36,76,428.50
1,908.00	Foreign Study Loan	1,62,500.00	28,61,786.12	Rent Accrued		
4,77,335.50	Computer Training Expense	19,870.00		<b>III. INTEREST INCOME</b>		30,63,314.00
48,30,700.17	<b>EXPENDITURE ON STUDENTS WELFARE</b>	5,14,049.70		ON SAVINGS BANK ACCOUNTS		
39,977.70	Food Expenses	46,23,843.14		Saving Accounts with Banks		46,400.78
5,708.70	Reading Room Expenses	39,480.98		Fixed Deposits with Banks		119,901.50
52,256.50	Medical Expenses	5,435.85	1,53,325.86	<b>ON SECURITIES</b>		1,66,302.28
1,17,695.20	Bedding/Sheets/Washing Exp.	12,320.00	297.00	G.O.I. Bonds Yr. 2000		297.00
1,25,798.00	Students Games/Functions Expenses	1,20,144.16	3,81,250.00	State Bank of India Bonds		3,62,500.00
1,06,533.30	Water Charges	2,16,903.00	21,47,657.00	I.C.I.C.I. Bonds		21,504,11.71
10,71,733.25	Electric repairs & maint. Expenses	1,26,049.50	1,27,888.00	H. D. F. C. Fix Deposit		50,746.78
69,50,403.82	Electricity & Water Pump Charges	10,62,952.45	4,00,000.00	U.T.I. Institution Investors Special Fund		1,00,000.00
68,27,739.32	<b>II. EXP. IN RESPECT OF PROPERTIES</b>	62,07,128.08	67,21,178.78	I. D. B. I Bonds		2,17,000.00
3,62,794.93	Municipal repair cess (Net)	4,60,759.00		I. F. C. I. Bonds		1,118,292.48
11,62,242.85	Municipal Taxes (Net of Recoveries)	13,31,397.50		Bank of Baroda Bonds		2,24,000.00
63,092.05	Ground Rent	9,48,456.05		Indian Oil Corporation Ltd. FDR		4,55,648.44
1,15,868.62	Repairs & Maintenance	51,656.05	45,82,213.78	U.T.I. Bank Ltd. COD.		1,07,877.00
1,86,878.00	Electric Repairs & Maint Expenses	1,45,774.12	47,35,539.64	<b>SUB TOTAL</b>		47,86,773.41
45,586.00	Salary, P. F. Cont., & A/c. Chgs.	1,81,150.00	2,27,650.00	<b>IV. INCOME DISTRIBUTION (Dividend)</b>		49,53,075.69
3,27,559.00	Insurance	43,316.00	41,516.00	U.T.I. Units Scheme C.R.T.S. 1981		
28,954.51	Depreciation on Buildings	3,39,656.00	2,69,166.00	U.T.I. Units Scheme 1964		2,04,100.00
1,97,576.00	Miscellaneous Expenses	14,374.48	38,77,023.00	<b>V. DONATIONS</b>		
40,62,838.80	Professional Fees & Legal expenses	95,859.00	182,976.96	INCOME FROM OTHER SOURCES		98,49,158.00
	<b>III. ESTABLISHMENT EXPENSES</b>			Incentive on investments		
15,40,419.60	<b>EXPENDITURE ON STAFF</b>		36,12,398.20	Miscellaneous Income		69,291.99
91,062.50	Salaries, Wages, Boni	18,37,169.70	20,83,100.65	Profit on Sale of Investments		5,859.40
1,51,518.00	Provident Fund Contribution	87,771.75	12,416,677.63	Amounts written off		4,499.05
36,130.40	Gratuity & Compensation	56,128.50		<b>VI. EXCESS OF EXPENDITURE OVER INCOME CARRIED OVER TO BISHEET</b>		
14,842.00	Staff Uniform	24,981.60				79,650.44
18,33,972.50	Staff Welfare & Medical	77,069.10	20,83,100.65	<b>TOTAL CF</b>		2,18,62,279.43
1,27,24,550.62	<b>TOTAL CF</b>		12,416,677.63			

51

**SHRI MAHAVIRA JAINA VIDYALAYA**

P.T.R. A 1460 (BOMBAY)

**INCOME & EXPENDITURE ACCOUNT FOR THE YEAR ENDED 31ST MARCH, 1999.**

AS AT 31-3-98 RS. P.	EXPENDITURE	RS. P.	AS AT 31-3-99 RS. P.	INCOME	RS. P.	AS AT 31-3-99 RS. P.
12,724,550.62	Total B/D		1,24,16,677.63	Total B/D		2,18,62,279.43
2,70,174.00	<b>ADMINISTRATIVE EXPENSES</b>					
97,241.40	Security Expenses	2,83,801.70				
2,22,628.60	Postage & Telegram	92,631.25				
1,20,842.12	Printing & Stationery	2,48,937.58				
1,06,692.60	Telephone Expenses	1,30,571.17				
35,476.00	Local Conveyance & Travelling	84,494.28				
13,373.00	Professional Fees & Legal Expenses	21,760.00				
61,292.00	Bank Charges & Commission	26,832.90				
88,110.67	Advertisement Expenses	60,490.50				
	Furniture Repairs & Maintenance	76,282.40				
	Cash lost in transit	10,000.00				
1,56,671.50	Books records shifting exp.	19,162.00				
34,672.00	Miscellaneous Expenses	1,23,814.64				
	Computer expenses	42,354.50				
12,07,173.89	<b>IV AUDIT FEES : Statutory : Internal</b>	5,000.00	12,41,132.92			
5,000.00		34,750.00				
29,250.00			39,750.00			
34,250.00	<b>V GOLDEV / SILVER JUBILEE FUNCTION EXPENSE</b>					
22,058.00						
	<b>VI BRANCHES EXPANSION DEVELOPMENT &amp; RENOVATION RESERVE</b>					
	<b>VII CONTRIBUTION TO JINALAYA TRUST</b>					
	<b>VIII DIRECTORY PUBLICATION EXP. (NET)</b>					
	<b>IX LOSS ON SALE OF ASSETS</b>					
	<b>X PREMIUM ON INVESTMENT(NET)</b>					
1,39,88,032.51	<b>TOTAL CF</b>		2,00,89,847.60	1,57,91,326.22		2,18,62,279.43

50

**SHRI MAHAVIRA JAINA VIDYALAYA  
INCOME & EXPENDITURE ACCOUNT FOR THE YEAR ENDED  
31ST MARCH, 1999.**

P.T.R. A 1460 (BOMBAY)

YR. END. 31-3-98	RS.	P.	EXPENDITURE	RS.	P.	YR. END. 31-3-99	RS.	P.	INCOME	RS.	P.	YR. END. 31-3-99	RS.	P.
1,39,88,092.51			Balance C/F			2,00,89,847.60			Balance B/F			2,18,62,279.43		
6,05,430.00			INTEREST PAID	6,78,744.50										
60,893.00			On Trust Funds & Trust A/C	64,308.00										
8,367.00			Devkaran Mansion Sinking Fund	7,323.00										
6,74,690.00			Bank Overdraft											
						7,50,375.50								
1,06,686.81			XII AMOUNT WRITTEN OFF											
62,645.86			Annat Mahoslav Granth											
			Unusable Furniture & Dead stock											
			Bad debt (Non-recoverable rent)	57,728.10										
1,69,332.67			XIII INCOME-TAX 1978-79											
13,243.00			XIV DEPRECIATION (other than buildings)											
5,98,194.00			XV AMT. TRFD. TO DEVKARAN			6,06,414.00								
15,000.00			MANSION SINKING FUND			15,000.00								
3,32,834.04			EXCESS OF INCOME OVER EXPENDITURE			3,42,914.23								
			CARRIED OVER TO BALANCESHEET.											
1,57,91,326.22			TOTAL			2,18,62,279.43			TOTAL			2,18,62,279.43		

Place : MUMBAI

AS PER OUR ANNEXED REPORT

For K. F. DOSHI & CO.

CHARTERED ACCOUNTANTS

Dated : 25th Oct. 1999

NOTE : LAST YEARS FIGURES WERE  
REGROUPED WHEREEVER  
NECESSARY.

Sd/- K. F. DOSHI  
Proprietor

Sd/- D. S. Gardi  
PRESIDENT

Sd/- K. K. Doshi  
VICE PRESIDENT

(i) Sd/- K. G. Shah  
(ii) Sd/- S. S. Vasa  
(iii) Sd/- S. C. Gardi  
HON. SECRETARIES

(i) Sd/- M. V. Gandhi  
(ii) Sd/- A. R. Shah  
HON. TREASURERS

८८

❀ ચોયાસીમો વાર્ષિક અહેવાલ ❀

**SHRI MAHAVIRA JAINA VIDYALAYA  
SCHEDULE "A" FORMING PART OF BALANCE SHEET : AS ON 31-03-1999  
TRUST FUND / CORPUS**

31-3-98.	SN.	NAME OF FUND	31-03-99
1,00,000-00	1.	SHETH VADILAL SARABHAI STUDENTS' HOME FUND GOWALIA TANK	1,00,000-00
1,46,282-00	2.	PERMANENT FUND	1,46,282-00
2,67,698-68	3.	BUILDING FUND	2,67,698-68
3,84,756-90	4.	ACHARYASHREE VIJAY VALLABHSURISHWARJI CENTENARY STUDENTS HOME FUND ANDHERI	3,84,756-90
111,111-00	5.	ACHARAYASHREE VIJAY VALLABHSURISHWARJI LECTURE HALL F.	1,11,111-00
83,890-00	6.	AGAM PRABHAKAR MUNISHRI PUNYA VIJAYJI SMARAK NIDHI FUND	83,890-00
15,000-00	7.	SHREE MISHRIMAL NAVAJI JAIN SABHAGRAH FUND BOMBAY	15,000-00
25,001-00	8.	SHRIMATI LILAVATI RASIKLAL SHAH (KOLSAWALA) BHOJANGRUH BOMBAY FUND GOWALIA TANK V.S. GRUH	25,001-00
	9.	REHABILITATION FUND	1,23,630-00
1,23,630-00		ADD : INTEREST PAID	12,363-00
			1,35,993-00
3,71,073-28	10.	ANDHERI BRANCH DERASARJI FUND (DERASAR CONST. COST. RS. 4,10,681)	3,71,073-28
10,001-00	11.	SHAH MULCHAND DHARMSHI AGIARIWALA ANDHERI BRANCH BHOJANALAYA FUND	10,001-00
1,34,731-37	12.	LIBRARY BOOKS FUND	1,34,731-37
1,01,405-94	13.	FURNITURE & DEAD STOCK FUND	1,01,405-94
1,00,000-00	14.	SHETH BHOLABHAI JESHINGBHAI STUDENTS' HOME FUND AHD	1,00,000-00
1,52,961-54	15.	SHREE AHMEDABAD BRANCH STUDENT'S HOME VIKAS FUND	1,52,961-54
23,000-00	16.	SMT. BHURIBEN PUNJALAL NAGINDAS SABHAGRAH FUND AHMEDABAD	23,000-00
25,001-00	17.	SMT. KANTABEN BUDHALAL CHHOTALAL ZAVERI, AHMEDABAD BR. BHOJANALAYA FUND	25,001-00
1,74,195-56	18.	SHREE JAIN STUDENT'S ASHRAM FUND, VADODARA	1,74,195-56
1,25,000-00	19.	SHRI LAHERCHAND UTTAMCHAND STUDENTS' HOME FUND, VADODARA	1,25,000-00
2,53,975-00	20.	SHRI BHARAT JAIN VIDYALAYA FUND, POONA	2,53,975-00
61,529-00	21.	SHRI VALLABH VIDYANAGAR (ANAND) BRANCH FUND	61,529-00
75,000-00	22.	SHRI LAHERCHAND UTTAMCHAND STUDENT'S HOME FUND VALLABH VIDYANAGAR	75,000-00
2,529-21	23.	SHRI PRANJIVANDAS CHARITABLE EDUCATIONAL TRUST FUND LIBRARY FUND, VALLABH VIDYANAGAR	2,529-21
3,01,811-37	24.	SHRI VALLABH VIDYANAGAR BR. DERASARJI FUND	3,01,811-37
25,000-00	25.	SMT. SAROJEN BABUBHAI KAPADIA BHOJANALAYA FUND, V.V. BR.	25,000-00
31,001-00	26.	SHRI MANILAL NARSIDAS DOSHI LECTURE HALL FUND, V.V. BR.	31,001-00
1,25,000-00	27.	SHRI MANICAL DURLABHJI SHAH STUDENTS' HOME FUND, BHAVNAGAR	1,25,000-00
12,653-12	28.	SHRI BHAVNAGAR BRANCH BUILDING FUND	12,653-12
51,000-00	29.	SHRI LAXMICHAND DURLABHJI SHAH LECTURE HALL FUND, BHAVNAGAR	51,000-00
16,500-00	30.	SHRI FATECHAND ZAVERBHAI LIBRARY FUND, BHAVNAGAR	16,500-00
1,54,880-90	31.	SHRI BHAVNAGAR BRANCH DERASARJI FUND (CONST. COST RS. 1,50,616)	1,54,880-90
7,52,485-79	32.	SHRI HIRAK MAHOTSAV FUND	7,52,485-79
1,05,001-00	33.	NIBHAV FUND (STUDENT)	1,05,001-00
2,56,000-00	34.	SHRI KANTILAL DAYABHAI KORA LIBRARY FUND MUMBAI	2,56,000-00
31,000-00	35.	ACHARYASHREE VIJAY VALLABH SURISHWARJI PRATISHTHA FUND	31,000-00
4,730,105-66		Total Rs.	4,742,468-66

८८

❀ श्री महावीर जैन विद्यालय ❀

SHRI MAHAVIRA JAIN VIDYALAYA  
SCHEDULE FORMING PART OF BALANCE SHEET AS ON 31-03-1999  
SCHEDULE 'B' DEPRECIATION AND SINKING FUND

Particulars of Depreciation & Sinking Fund DEPRICIATION	Balance as on 31.3.98	Dep. for The year	Rate of Dep.	Amount of Sinking Fund	Interest on Sinking Fund	Balance As on 31.3.99
<b>ON BUILDINGS AND</b>			@			
<b>DERASARJI AT</b>						
Mumbai August Kranti Marg	3,91,679.00	3,052.00	2.5%			3,94,731.00
AHMEDABAD (B.J.V.)	8,89,099.85	25,317.00	2.5%			9,14,416.85
Vadodara Hostel Guest House & Shopping Centre	5,85,525.40	18,360.00	2.5%			6,03,885.40
Poonā Bharat Jaina Vidyalaya	3,83,232.95	23,215.00	2.5%			4,06,447.95
Vallabh Vidyanagar	4,65,238.15	18,894.00	2.5%			4,84,132.15
Bhavnagar	3,49,708.65	9,627.00	2.5%			3,59,335.65
Ardheri	8,39,872.50	32,699.00	2.5%			8,72,571.50
Kanya Chhatralaya	8,20,754.00	2,08,492.00	2.5%			10,29,246.00
<b>TOTAL: A (Buildings)</b>	<b>47,25,110.50</b>	<b>3,39,656.00</b>				<b>50,64,766.50</b>
<b>ON LIBRARY BOOKS</b>	2,24,004.17	15,495.00	10%			2,39,499.17
<b>ON FURNITURE D. STOCK</b>	29,11,202.02	5,10,137.00	10%			34,21,339.02
<b>ON GAS CONNECTIONS</b>	63,526.20	8,178.00	10%			71,704.20
<b>ON OFFICE AND OTHER EQUIPMENTS</b>	2,40,829.00	(6,100.00)	10%			2,34,729.00
<b>TOTAL: B (OTHERS)</b>	<b>34,39,561.39</b>	<b>5,27,710.00</b>				<b>39,67,271.39</b>
<b>GRAND TOTAL (Depriciation)</b>	<b>81,64,671.89</b>	<b>8,67,366.00</b>				<b>90,32,037.89</b>
<b>SINKING FUND</b>						
<b>DEVKARAN MANSION</b>	14,29,063.00			15,000-00	64,308-00	15,08,371.00
<b>GRAND TOTAL</b>	<b>95,93,734.89</b>	<b>8,67,366-00</b>		<b>15,000-00</b>	<b>64,308-00</b>	<b>10,540,408.89</b>

NOTE : DEPRECIATION FUND OFFICE AND OTHER EQUIPMENT ADJUSTED FOR DEDUCTION ON ACCOUNT OF SALE OF XEROX AND FAX MACHINE FOR RS. 61376.00 AND RS. 10122.00 RESPECTIVELY.

❀ चोयसीमो - वार्षिक अहवाल ❀

SHRI MAHAVIRA JAINA VIDYALAYA  
SCHEDULE FORMING PART OF BALANCE SHEET AS ON 31-03-1999  
SCHEDULE 'C' TRUST FUNDS

Sr.	Name of the Trust Funds	Amount Rs.
1.	2.	3.
1.	M/s. Purshottam Surchand Trust Fund	10,000.00
2.	M/s. Devidas Kanji Trust fund	10,630.00
3.	M/s. Panachand Mavji Trust fund	22,500.00
4.	Shri Uttamchand Tribhovandas & Vallabhdas Trust Fund	22,000.00
5.	Sheth Devkaran Mulji Scholar Trust fund	50,000.00
6.	Shri Nanavati Family Charity Trust fund	13,903.00
7.	Sheth Devkaran Mulji Residence Scholar Trust fund	50,000.00
8.	Shri Jamnadas Surchand Mahuvawala Trust fund	10,000.00
9.	Dr. Amichand Chhaganlal Shah Trust fund	22,000.00
10.	Shri Maniben Nanalal Harichand Trust fund	12,000.00
11.	Shri Gandhi Amarchand Ghelabhai Trust fund	12,000.00
12.	Smt. Taraben Jivanlal Parikh Trust fund	26,101.00
13.	Smt. Divaliben Parikh Trust fund	20,000.00
14.	Shri Mohanlal Chunilal Trust fund	25,001.00
15.	Shri Devchand Makanji Prabhudas Patanwala Trust fund	11,001.00
16.	Shri Vadilal Mansukhram Parikh Educational Trust fund	13,237.41
17.	Shri Dahyabhai Nagindas Parikh Trust fund	11,001.00
18.	Shri Kalidas Sakalchand Doshi Trust fund	12,501.00
19.	The Old Boys Union, Shri Motichand Kapadia Trust fund	10,001.00
20.	Shri Kapurchand Nemchand Mehta Trust fund	51,355.00
21.	Shri Zaverchand Nemchand Mehta Trust fund	51,734.75
22.	Shri Kewalchand Nemchand Mehta Trust fund	20,832.37
23.	Smt. Nandgauri Kapurchand Nemchand Mehta Trust fund	30,873.75
24.	Smt. Shantabai Zaverchand Nemchand Mehta Trust fund	31,408.26
25.	Smt. Kamlabai Kewalchand Nemchand Mehta Trust fund	20,814.00
26.	Shri Vrajlal Kapurchand Nemchand Mehta Trust fund	31,556.84
27.	Smt. Chandraben Vrajlal Kapurchand Mehta Trust fund	20,582.50
28.	Smt. Hira Laxmi Poonamchand Kotawala Trust fund No. 1	10,257.50
29.	Shri Punamchand K. Kotawala Trust fund	10,001.00
30.	Shri Laherchand Uttamchand Zaveri Trust fund	10,000.00
31.	Shri Fulchand Shamji Trust fund	15,559.38
32.	Smt. Champaben Chhotalal Kora Trust fund	11,001.00
33.	Shri Chimanlal Ujamshi Shah & Smt. Surajgauri Chimanlal Shah Trust fund	10,675.00
34.	Shri Bhikhachand Godadchand Trust fund No. 1	10,000.00
35.	Smt. Chanchalbai Manilal Trust fund	10,272.25
36.	Shri Gautamkumar Vadilal Gandhi Scholar Trust fund	10,334.11

Contd....



શ્રી મહાવીર જૈન વિદ્યાલય

Sr.	Name of the Trust Funds	Amount Rs.
1.	2.	3.
37.	Shri Ratilal Zumakhram Parekh Trust fund	10,000.00
38.	Shri Swarupchand Nemchand Shroff & Purankumar Swarupchand Shroff Trust Fund	10,000.00
39.	Shrimati Subhadraben Sakalchand Motilal Trust fund	10,000.00
40.	Shri Laxmichand Bhagaji Trust fund	10,000.00
41.	Shri Zaverchand Motichand Paronigar Suratwala Trust fund	11,001.00
42.	Shri Shantilal Maganlal Ajmera & Smt. Maniben Maganlal Ajmera Vichhiwala	11,495.00
43.	Shri Manilal Motichand Liladhar (Pipariawala) Trust fund	10,000.00
44.	Shri Mafatlal Manchhachand Shah Smt. Zenibai Trust fund No. 1	12,500.00
45.	Shri Mafatlal Manchhachand & Zenibai Trust fund No. 2	13,253.61
46.	Smt. Prabha Laxmi Nathudas Jivandas Trust fund	20,920.25
47.	Smt. Vanitaben Sureshchandra Kothari Trust fund	10,226.00
48.	Smt. Jasudben Dahyabhai Surajmal Parikh (Palanpurwala) Trust fund	11,000.00
49.	Shri Prabhaspatan Jain Visha Oswal Education Mandal Trust fund	11,495.00
50.	Shri Sanghvi Zaverchand Sunderji Trust fund	10,000.00
51.	Shri Rander Jain Ladua Shrimali Educational Help Sangh Trust fund	10,001.00
52.	Kum. Dakshaben Babubhai Gandhi Trust fund	10,283.56
53.	Smt. Mankorben Khemchand Kapadia Chandvadwala Trust fund	11,620.00
54.	Late Shri Khimchand Dharamchand Zaveri Trust fund	10,001.00
55.	Shri Prataprai Manilal Motichand Liladhar (Pipariawala) Trust fund	10,283.56
56.	Shri Vinodchandra Fulchand Shamji Trust fund	10,724.30
57.	Shri Liladhar Gulabchand Veravalwala Trust fund	10,231.00
58.	Dr. Lakhani Trust fund	10,226.00
59.	Chokshi Chhotubhai Ratanchand & Smt. Kanchanben Chhotubhai Trust fund	11,001.00
60.	Shri Mangalbai alias Chhaganlal Laxmichand & Shah Manilal Laxmichand Vaduwala Trust fund	11,920.31
61.	Shri Rameshchandra Chaturdas Shah Smarak Trust fund	11,378.37
62.	Shri Chimanlal Nagindas Raichand Bhakharia Trust fund	25,317.35
63.	Shri Manilal Nagindas Raichand Bhakharia Trust fund	11,317.35
64.	Smt. Jadavben Manilal Motichand Liladhar Pipariawala Trust fund	10,000.00

Contd....

ચોર્યાસીમો - વાર્ષિક અહેવાલ

Sr.	Name of the Trust Funds	Amount Rs.
1.	2.	3.
65.	Shri Hiralal Kalidas Vora & Smt. Vrajkorben H. Vora Motimaradwala Trust fund	10,450.00
66.	Shri Babu Mohanlal Pannalal Trust fund	10,000.00
67.	Smt. Kusumben Maneklal Trust fund	11,000.00
68.	Shri Manglaben Bhogilal Manilal Motichand Pipariawala & Smt. Vimlaben Bhagvandas Keshavji Vora Trust fund	10,000.00
69.	Shri Chandulal Sarabhai Modi Scholar fund	11,001.00
70.	Shri Harjivandas Ramjibhai & Smt. Ramaben Harjivandas Ramjibhai Trust fund	20,000.00
71.	Smt. Lalitaben Manilal Bhansali Trust fund	12,502.00
72.	Shri Chandulal Sobhagchand Kothari & Smt. Parsanben Chandulal Kothari	10,000.00
73.	Shri Zalawad Jain Swetambar Murtipujak Sangh Trust	10,225.00
74.	Shri Godhara Vejalpur Visha Nima Jain Samashet Gyanti Trust fund	10,001.00
75.	Dr. Jayendra Motilal Shah Trust fund	16,000.00
76.	Shri Bhagwandas Jethabhai Trust Foundation fund	15,000.00
77.	Shri Kantilal Hargovinddas Gandhi Bhavnagarwala Trust fund	10,000.00
78.	Shri Chimanlal Amrutlal Shah & Smt. Revagauri Chimanlal Shah Trust fund	20,000.00
79.	Shri Zaveri Laxmichand Jethabhai & Smt. Ujamben Laxmichand Gadh Palanpurwala Trust fund	20,000.00
80.	Shri Dhirajben Keshavlal Somabhai Shah Educational Trust fund	10,001.00
81.	Smt. Prabhavati Ramanlal Parikh & Shri Ramanlal Nagindas Parikh	20,001.00
82.	Shri Kapadvanj Visha Nime Jain Vidhyarthi Trust fund	10,000.00
83.	Shri Jagjivandas Veljibhai Shah Trust fund	10,001.00
84.	Shri Amarchand Talakchand Trust fund	10,000.00
85.	Shri Vardhman Trust fund	20,000.00
86.	Shri Bhaichand Tribhovandas Patwa & Smt. Prabhavati Bhaichand Patwa Trust fund	12,500.00
87.	Smt. Maniben Kanjibhai Narshibhai Doshi & Smt. Kanchanben Pranlal Doshi (Bagasarawala) Trust fund	25,000.00
88.	Smt. Jasudben Bhogilal Davawala Trust fund	12,500.00
89.	Shri Subodhchandra kantilal Shah Trust fund	12,500.00
90.	Smt. Lalitaben Lallubhai Zaveri Trust fund	25,000.00
91.	Shri Durlabhji Mulchand Shah Trust fund	12,500.00
92.	Shri Mavjibhai Damjibhai Shah & Smt. Amrutben Mavjibhai Shah Bhavnagarwala Trust fund	25,000.00

Contd....

Sr.	Name of the Trust Funds	Amount Rs.
1.	2.	3.
93.	Doshi Hirachand Pitamber Trust fund	12,500.00
94.	Smt. Prabhavati kantilal Zaveri Trust fund	12,500.00
95.	Smt. Jadavbai (Bhavnagarwala) Subh Marg Trust fund	12,500.00
96.	Shri Jevatlal Manjibhai Mehta Wankanerwala Trust fund	12,500.00
97.	Smt. Dudhiben Jevatlal Mehta Wankanerwala Trust fund	12,500.00
98.	Shri Ramji Kalidas Shah (Kutianawala) Trust fund	17,501.00
99.	Late. Smt. Kapurben Savraj Gardi Trust fund	12,500.00
100.	Smt. Ruxmaniben Dipchand Gardi Trust fund	12,500.00
101.	Smt. Surajben Nanchand Raichand Trust fund	12,500.00
102.	Shri Sunderlal Raichand Shah Trust fund	25,000.00
103.	Shri Keshavlal M. Shah & Sons Trust fund	25,000.00
104.	Smt. Manguben Trikamlal Shah Trust fund	12,500.00
105.	Sheth Premchand Motichand Trust fund	12,500.00
106.	Shri Damodardas Tribhovandas Bhanji Trust fund	12,500.00
107.	Shri Gandabhai Premchand Navsariwala Trust fund	12,500.00
108.	Smt. Ramanben Chandulal Shah (Kathorwala) Trust fund	12,500.00
109.	Shri Gokuldas Motichand Liladhar (Pipariawala) & Shri Bhagwandas Keshavji Vora Trust fund	12,500.00
110.	Shri Navalchand Hirachand Shah Trust fund	12,500.00
111.	Shri Thakorlal Maganlal (Valodwala) & Smt. Gunvatiben Thakorlal Trust fund	12,500.00
112.	Smt. Lilavati Balchand Mehta & Shri Balchand Maganlal Mehta Trust fund	12,500.00
113.	Shri Nathalal Lallubhai Chokshi Trust fund	12,500.00
114.	Smt. Prabhavati Varjivandas Adenwala Trust fund	12,500.00
115.	Smt. Chanchalben Chhotalal Shah Trust fund	12,500.00
116.	Smt. Kamalben Kantilal Parikh Trust fund	12,500.00
117.	Shri Narsidas Oghaddas Bagadia & Smt. Amratben N. Bagadia Trust fund	12,500.00
118.	Shri Zaveri Mahajan Motino Dharam Kanto Trust fund	12,500.00
119.	Dr. Chimanlal Mohanlal Patadia Trust fund	12,500.00
120.	Shri Himchand Kapurchand Foundation Trust fund	12,500.00
121.	Shri Kapurchand Laxmichand Foundation Trust fund	12,500.00
122.	Shri Jain Dasha Shrimali Sudtalish Gyanti Pragati Mandal Trust fund	12,500.00
123.	Shri Shah Oghaddas Venidas Trust fund	12,500.00
124.	Smt. Moghiben Jethabhai Amarchand Prabhaspatanwala Trust fund	12,500.00
125.	Smt. Raliyatben Durlabhji Mulchand Shah Trust fund	12,500.00
126.	Shri Premchand Chhotalal Shah & Smt. Shaniben Premchand Shah Khambhatwala Trust fund	12,500.00

Contd....

Sr.	Name of the Trust Funds	Amount Rs.
1.	2.	3.
127.	Smt. Lilavati Manilal Kilabhai Shah Khambhatwala Trust fund	12,500.00
128.	Shri Dayakuvar Govindji Hirachand Vora Vanthli Sorathwala Trust fund	12,500.00
129.	Shri Mulchand Laxmichand Palejwala Trust fund	12,500.00
130.	Shri Shantilal Khushaldas Shah & Smt. Lilavati Shantilal Shah Trust fund	12,500.00
131.	Shri Sobhagchand Amulakh Parikh Trust fund	12,500.00
132.	Shri Amrutlal Kalidas Kadia & Smt. Narangiben Amrutlal Kalidas Kadia Trust fund	12,500.00
133.	Shri Somchand Chunilal Trust fund	12,500.00
134.	Shri Shah Narandas Ramjibhai Trust fund	12,500.00
135.	Shri Vanmalidas Zaverchand Mehta Trust fund	12,500.00
136.	Shri Arjan & Devji Khimji Sarvajani Trust & Matushri Khetbai Parikh Trust fund	35,000.00
137.	Shri Amulakh Khubchandbhai Parikh Trust Scholar fund	12,501.00
138.	Kokilaben Bhogilal Manilal (Pipariawala) & Smt. Pushpaben Kantilal Manilal & Smt. Jamnaben Motichand Liladhar Trust fund	12,500.00
139.	Smt. Hiralaxmi Punamchand Karamchand Kotawala Trust fund No. 2	25,000.00
140.	Shri Popatlal Dhanjibhai Shah Trust fund	12,500.00
141.	Shri Keshavlal Kunvarji Shah (Vankanerwala) Trust fund	12,500.00
142.	Dr. Babulal Kesarimal Pragani Trust fund	12,500.00
143.	Matushri Dahiben & Dr. Ambalal Chunilal Shah Trust fund	12,500.00
144.	Ben Chandravati Khimchand Dharmchand Zaveri (Oswal) Suratwala Trust fund	12,501.00
145.	Shri Siddh Kshetra Jain Balashram (Hirak Mahotsav) Trust Fund	25,000.00
146.	Shri Hargovinddas Keshrichand Bhansali Trust fund	12,500.00
147.	Shri Pragjibhai Zaverchand Shah Trust fund	12,501.00
148.	Shri Sanghvi Raichand Lallubhai Ghoghawala Trust fund	12,500.00
149.	Shri Vanechand Avichal Mehta Trust fund	12,500.00
150.	Shri Keshavlal Bulakhidas Charity Trust fund	25,000.00
151.	Matushri Kuvarbai Premji Bharmal Kachha Kodai Trust fund	12,500.00
152.	Shri Umarshi Palan Vira & Matushri Ranbai Umarshi Vira Trust fund	12,500.00
153.	Shri Vadilal Gandhi foundation Trust fund	25,000.00
154.	Shri Manilal Chunilal Bhansali Trust fund	22,501.00

Contd....

Sr.	Name of the Trust Funds	Amount Rs.
1.	2.	3.
155.	Smt. Jamakben & Shri Vasantrai Talakchand Shah Paladiwala Trust fund	12,500.00
156.	Shri Kothari Laxmichand Hemrajibhai Trust fund	12,501.00
157.	Shri Mohanal Chhotalal Shah Trust fund	12,500.00
158.	Smt. Gulabben Ramanlal Trust fund	12,500.00
159.	M/s. Kantilal Manilal & Co. (Davawala) Trust fund	12,500.00
160.	Shri Tarachand Girdharlal Sanghvi & Family Members Trust fund	12,500.00
161.	Smt. Puribai Maganlal & Maganlal Thavardas Charitable Trust fund	12,500.00
162.	Shri Kanjibhai Shamjibhai Contractor & other Kutch Bidadawala Trust fund	12,500.00
163.	Shah Manilal Laxmichand & Smt. Icchaben Manilal Shah Vaduwala Trust fund	12,500.00
164.	Shri Keshavlal Bhansali Trust fund	12,500.00
165.	Sheth Harilal Bhurabhai Bhimani Mota Devliawala Trust fund	12,500.00
166.	Shah Kanchanben Vallabhdas Talajawala Trust fund	12,500.00
167.	Shri Vallabhdas Gulabchand Talajawala Trust fund	12,500.00
168.	Shri Mohanal Kalidas Sheth Trust fund	22,500.00
169.	Smt. Samaratben Rikhavchand Trust fund	12,500.00
170.	Shri Laxmichand Durlabhji Trust fund	12,500.00
171.	Late Shri. Kumarpal Hirachand Shah & Smt. Kishoriben Kumarpal Shah Trust fund	12,500.00
172.	Shri Dr. N. P. Shah & Friends Trust fund	20,000.00
173.	Shri Chandulal Laxmichand Kothari Sapkadawala Trust fund	12,500.00
174.	Smt. Shantaben Chhotalal Shah Trust fund	12,501.00
175.	Shri Ukalal Harakhchand Shah Kodiakwala Trust fund	17,500.00
176.	Late Chunilal Durlabhji Parekh Trust fund	35,000.00
177.	Shri Chhotalal Bhaichand Vora Trust fund	17,500.00
178.	Smt. Lalitaben Chhotalal Vora Trust fund	17,500.00
179.	Shri Dr. Virchand Maganlal Shah & Smt. Champaben Virchand Shah Trust fund	25,000.00
180.	Shri Bhikachand Godachand Trust fund No. 2	25,000.00
181.	Shri Ranchhodbhai Raichand Shah Trust fund	12,500.00
182.	Shri Kapasi Shantilal Chunilal Trust fund	12,500.00
183.	Matushri Panbai Bhimshi Khetshi Kutch Motharawala Trust fund	12,500.00
184.	Shri Chhaganlal Alias Mangaldas Laxmichand Vaduwala & Smt. Chanchalben Mangaldas Shah Trust Fund	12,500.00
185.	Shah Kantilal Manilal & Shri Shantilal Manilal Shah Trust fund	12,500.00

Contd....

Sr.	Name of the Trust Funds	Amount Rs.
1.	2.	3.
186.	Shri Rasiklal Trikamlal Shah Trust fund	12,500.00
187.	Shri Kuvadial Jagjivandas Ujamshi & Kuvadial Diwaliben Jagjivandas Navimorwadwala Trust fund	12,500.00
188.	Shri Ratilal Trikamlal Shah Trust fund	12,500.00
189.	Shri Vadilal Chunilal Charity Trust fund	27,500.00
190.	Shri Chhaganlal Hirachand Gandhi & Smt. Santokbai Chhaganlal Gandhi Trust fund	12,500.00
191.	Shri Chimanlal Dolatram Trust fund	12,500.00
192.	Shri Sudhirkumar Chhotubhai Chokshi & Smt. Gunvantiben Sudhirkumar Trust fund	12,500.00
193.	Shri Chunilal Karsanbhai Kumbhasanwala Trust fund	12,500.00
194.	Shri Somchad Zaverchand Shah Trust fund	12,500.00
195.	Dr. Babulal M. Shah Smarak Trust Fund	12,500.00
196.	Shri Sevantilal Kantilal Trust fund	17,500.00
197.	Shri Fatechand Zaverchand Smarak Trust fund	12,500.00
198.	Shri Vora Mohanal Nagardas Trust fund	12,500.00
199.	Shri Kantilal Nagardas Shah Trust fund	12,500.00
200.	Smt. Kantaben Chimanlal Patadia Trust fund	12,500.00
201.	Shri Dhirajlal Nemchand Mehta Smarak Trust fund	12,501.00
202.	Shri Mohanal Kapurchand Vadalia & Smt. Jabuben Mohanal Vadalia Dhangadhrawala Trust fund	12,500.00
203.	Shri Ratanchand Hirachand Shah Trust fund	12,500.00
204.	Shri Hira Champa Educational Trust fund	12,500.00
205.	Smt. Zenibai Kacharsingh Gandhi & Shri Kacharsingh Nagindas Gandhi Trust fund	12,500.00
206.	Shah Jamnadas Chaturdas & Bai Jivkor Jamnadas Kelvani Trust fund	12,500.00
207.	Shah Bachubhai Raichand & Smt. Laxmiben Khodidas Trust fund	12,500.00
208.	Shri Chimanlal Hansraj Doshi & Smt. Maniben Chimanlal Doshi (Disha) Trust fund	12,500.00
209.	Shri Popatlal Narshidas Vora (Moti Paneliwala) Trust fund	12,500.00
210.	Shri Khantilal Gokaldas Shah & Shri Navinchandra Bhogilal Shah Trust fund	12,500.00
211.	Shah Damodardas Karsandas Trust fund	12,500.00
212.	Smt. Manibai Khimji Shah Trust fund	12,500.00
213.	Shri Natvarlal Chunilal Bhansali Trust fund	12,500.00
214.	Shri Tarachand Mehta Charity Trust fund	12,500.00
215.	Shri Hiralal Gandhi Trust fund	12,500.00
216.	Shah Khimchand Amichand Kodyakwala Trust fund	12,500.00

Contd....

श्री महावीर जैन विद्यालय

Sr.	Name of the Trust Funds	Amount Rs.
1.	2.	3.
217.	Shah Jayantilal Premchand & Shah Jaswantlal Premchand Trust fund	12,500.00
218.	Shri Girdharlal J. Vora & Smt. Samjuben Girdharlal Vora Charity Trust fund	12,500.00
219.	Shri Kiranbhai Devchandbhai Shah Trust fund	12,500.00
220.	Smt. Ansuyaben Devchandbhai Shah Trust fund	12,500.00
221.	Smt. Kantaben Sunderlal Raichand Trust fund	12,500.00
222.	Smt. Taraben Sunderlal Raichand Trust fund	12,500.00
223.	Shri Matushri Champabai & Vakil Velchand Umedchand Mehta Trust fund	12,500.00
224.	Shri Narottamdas Bhagwandas Shah Trust fund	12,500.00
225.	Smt. Prabhakunvar Pranlal Vora Trust fund	12,500.00
226.	Sheth Zaverchand Juthabhai Vasa Trust fund	12,500.00
227.	Shri Narottamdas Jivanbhai Vora Trust fund	12,500.00
228.	Sheth Zaverchand Bhurabhai Bhimani Trust fund	12,500.00
229.	Shri Kantilal Lallubhai Zaveri Trust fund	12,500.00
230.	Shri Bhogilal Chunilal Zaveri & Smt. Bapuben Bhogilal Zaveri Patanwala Trust fund	12,500.00
231.	Shri Kirtikumar, Shri Dinesh Kumar, Shri Sharadkumar Pranlal Doshi Trust fund	25,000.00
232.	Smt. Mangalaben Bhogilal & Shri Bhogilal Manilal Shah (Pipariawala) Trust fund	12,500.00
233.	Shri Chimanlal Manchand Shah Trust fund	20,000.00
234.	Shri Jesinglal Lallubhai Shah & Smt. Shantaben Jesinglal Shah Trust fund	12,500.00
235.	Shri Chimanlal Lallubhai Shah Trust fund	12,500.00
236.	Shri Jagjivan Popatlal Shah Trust fund	12,500.00
237.	Kapasi Kamalaben Shantilal Trust fund	12,500.00
238.	Shri Shah Dhirajlal Narsidas Ghadiali Trust fund	12,500.00
239.	Shri Shah Ravji Vijpal Gala & Khetbai Ravji Gala Trust fund	12,500.00
240.	Shri Kuvarji Karamshi Talpatriwala Charitable Trust fund	12,500.00
241.	Shri Chimanlal Hirachand Shah & Smt. Champaben Chunilal Shah Patanwala Trust fund	12,500.00
242.	Doshi Ratilal Nemchand Mahuvawala Trust fund	12,500.00
243.	Shri Jagjivan Dharamshi Mehta Trust fund	12,500.00
244.	Smt. Kusumben Jayantilal Shah Trust fund	12,500.00
245.	Kum. Pragnaben Bhogilal Manilal & Kum. Jasminben Bhogilal Manilal Pipariawala Trust fund	12,500.00
246.	Shri Nayanbala Shantilal Shah Trust fund	12,500.00
247.	Smt. Bhuriben Vadilal Jasraj Kothari Muliwala Trust fund	12,500.00

Contd...

श्री योगिजीमो - वार्षिक अहवाल

Sr.	Name of the Trust Funds	Amount Rs.
1.	2.	3.
248.	Late Shri Shantilal Lallubhai Shah Trust fund	12,500.00
249.	Shri Damodar Bhimji Trust fund	10,000.00
250.	M/s. Pannalal & Sons Trust fund	12,501.00
251.	Shri Jesinghbhai Hemchand Smarak Trust fund	12,500.00
252.	Old Student Dr. Meghji Narsi Gosar Mitra Mandal Trust fund	12,500.00
253.	Smt. Yeshwantiben Hathibhai Galalchand Shah Trust fund	12,500.00
254.	Shri Lallubhai Devchand Shah Trust fund	12,500.00
255.	Shri Champaklal Girdharlal Vora Trust fund	12,500.00
256.	Shri Pravinchandra Vadilal Kapasi & Family Trust fund	12,500.00
257.	Shri Vrajlal Ratilal Shah Trust fund	17,500.00
258.	Smt. Kantaben Vrajlal Shah Trust fund	12,500.00
259.	Smt. Taraben Manilal Rikhavchand Trust fund	12,500.00
260.	Shri Narandas Jivanbhai Vora & Smt. Maniben Narandas Vora Rajparawala Trust fund	12,500.00
261.	Dr. Nagindas Panachand Shah (Agashiwala) Trust fund	12,500.00
262.	Smt. Prabhavatiben Dalpatlal Zaveri Trust fund	12,500.00
263.	Sheth Jivan Ramchand Charitable Trust fund	12,500.00
264.	Late Shri Vithaldas Fulchand & Late Champaklal Vithaldas Bhavnagarwala Trust fund	12,500.00
265.	Shri Ratilal Chimanlal Kothari J.P. & Smt. Lilavati Ratilal Kothari Trust fund	1,08,760.50
266.	Shri Hargovandas Ramji Shah Charitable Trust fund	12,500.00
267.	Smt. Kanta Chimanlal Galia & Other Family Trust fund	12,500.00
268.	Shri Ajitkumar Manilal Rikhavchand Trust fund	12,500.00
269.	Late Mehta Nautamlal Amrutlal Vallabhipurwala Trust fund	12,500.00
270.	Smt. Vidyaben Dipchand Gardi Trust fund	12,500.00
271.	Dr. Ratilal Mohanlal Patadia Trust fund	12,501.00
272.	Shri Girdharlal Tribhovandas Mehta & Smt. Hiralaxmi Girdharlal Mehta Trust fund	12,500.00
273.	Smt. Shantaben Hiralal Shah Trust fund	12,500.00
274.	Shri Vrajlal Ratilal Shah Trapajwala Trust fund	12,500.00
275.	Parekh Gordhandas Kakaibhai Agariwala Trust fund	12,500.00
276.	Shri Hirachand Chhaganlal Shah Dathawala Trust fund	12,500.00
277.	Shri Mansukhlal Maganlal Parekh & Smt. Savitaben Maganlal Parekh Trust fund	12,500.00
278.	Smt. Labhuben Nagardas Patel Trust fund	12,500.00
279.	Shri Devraj Kalyanji Maru Trust fund	12,500.00
280.	Shri Dipchand S. Gardi Trust fund	12,500.00

Contd....

Sr.	Name of the Trust Funds	Amount Rs.
1.	2.	3.
281.	Smt. Ajwaliben Vrajlal Virchand Mehta Amreliwala & Koradia Premchand Lalchand Laxmichand Shedubharwala Trust fund	12,500.00
282.	Mangrolwala Shri Tarachand Khimjibhai Shah & Smt. Manvantiben Tarachand Shah Trust fund	12,500.00
283.	Pipariawala Shri Hirachand Motichand Shah, Shri Kapurchand Motichand Shah & Shri Amrutlal Motichand Liladhar Trust fund	12,500.00
284.	Shri Raichand Kesurchand Family Settlement Trust fund	12,500.00
285.	Shri Amarchand Kapurchand Doshi Trust fund	12,500.00
286.	Shri Dhirajlal Panachand Vora Trust fund	12,500.00
287.	Shri Nanalal Khimchand Doshi & Bhanuchand Amarchand Vora Trust fund	12,500.00
288.	Pipariawala Shri Parmanand Khushalchand & Surendranagar Nivashi Dungalshi Talakchand Shah Trust fund	12,500.00
289.	Late Sheth Lalchand Mulji Shah Trust fund	12,500.00
290.	Shri Kesarichand Harakhchand Shah Trust fund	12,500.00
291.	Shri Keshavji Shamji Shah Trust fund	22,500.00
292.	Shri Vipul Dharamdas Charitable Trust fund	12,500.00
293.	Smt. Champaben Champaklal Vora Trust fund	12,500.00
294.	Shri Chandulal Vardhman Shah Trust fund	10,002.00
295.	Smt. Kapurbai Damodardas & Late Vrujlal Damodardas Nanji Mehta Trust fund	12,500.00
296.	Smt. Kanchanben Panachand Dungalshi Turkhia (Surendranagarwala) Trust fund	12,500.00
297.	Shri Kalidas Sakalchand Doshi Trust fund No. 2	12,500.00
298.	Sheth Shri Nagindas Popatlal Shah Trust fund	20,000.00
299.	Sheth Shri Dahyalal Parmanand Trust fund	12,501.00
300.	Shah Chunilal Vanmalidas Trust fund	12,500.00
301.	Shah Shantaben Chunilal Trust fund	12,500.00
302.	Shri Mohanlal Chhaganlal & Smt. Mankuvarben Mohanlal Kelvani Trust fund	12,500.00
303.	Late Nagindas Maganlal Sakarchand Vora Trust fund	12,500.00
304.	Smt. Kantaben Dhirubhai Kapadia Trust fund	12,500.00
305.	Smt. Puriben Maganlal Sakarchand Vora Trust fund	12,500.00
306.	Shri Kantilal Vrujlal & Sons & Parivar Trust fund	12,500.00
307.	Shri Subodhchandra Champaklal Shah Trust fund	12,500.00
308.	Shri Champaklal Jamnadas Shah Trust fund	12,500.00
309.	Shri Kantilal Lallubhai Shah Trust fund	12,500.00

Contd....

Sr.	Name of the Trust Funds	Amount Rs.
1.	2.	3.
310.	Smt. Jekorben Gulabchand Bhakabhai Ghoghawala Trust fund	12,500.00
311.	Shri Sailesh Chimanlal Shah Ghoghawala Trust fund	12,500.00
312.	Shri Ashok Chimanlal Shah Ghoghawala Trust fund	12,500.00
313.	Shri Chandrakant Haribhai Shah Ghoghawala Trust fund	12,500.00
314.	Late Narottamdas Jethabhai Shah Mahuwala Trust fund	12,500.00
315.	Dr. V. N. Bagadia & Smt. Vimlaben Bagadia	12,500.00
316.	Shri Maganlal Sakarchand Vora Trust fund	12,500.00
317.	Shri Hiralal Juthalal Shah Public Charity Trust fund	17,500.00
318.	Shri Amrutlal Maganlal Vora Trust fund	12,500.00
319.	Smt. Fulkubarben Jaychand Vasa & Late Prabhudas Jaychand Juthabhai Vasa Trust fund	12,500.00
320.	Shri Chandrakant Mulchand Shah Trust fund	12,500.00
321.	Shri Deepchand Gardi Charitable Trust fund	19,000.00
322.	Shri Bhupendra Mugatlal Shah Charitable Trust fund	1,00,000.00
323.	Shri Bhogilal Leharchand Foundation Trust	1,00,000.00
324.	Shri Khetsibhai Dalichand Mehta Trust fund	1,00,000.00
325.	Shri Ramanlal Mangaldas Shah Gambhirwala & Kamlaben Ramanlal Shah Scholar Trust	1,00,000.00
326.	Shri Prakashbhai Amichand Shah Trust fund	1,00,000.00
327.	Shri Jayantilal Sunderlal Kothari & Smt. Shardaben J. Kothari Trust fund	1,00,000.00
328.	Shri Abhay Oswal Scholar Trust fund	6,00,000.00
329.	Shrimad Rajchandra Adhyatmik Kendra Public Charity Trust Scholar Trust fund	1,00,000.00
330.	Smt. Sonaben Jaychandbhai Shah & Shri Jaychandbhai Bhikhubhai Shah Scholar Trust fund	1,00,000.00
331.	Shri Bipinchandra & Co. Trust fund	1,00,000.00
332.	M/s. K. Rajnikant & Co. Trust fund	1,00,000.00
333.	Shri Sharadkumar Kanubhai Kalidas Shah Trust fund	1,00,000.00
334.	Shri Jesinglal Amulakhbhai Parikh & Smt. Motiben Jesinglal Parikh Trust fund	1,00,000.00
335.	Shah Manilal Chunilal Vijapurwala Trust fund	1,00,000.00
336.	Shri Jamnadas Bhabhera Charitable Trust fund	1,00,000.00
337.	Shri Dhirajlal Mohanlal Shah Trust fund	1,00,000.00
338.	Smt. Taraben Dhirajlal Mohanlal Shah Trust fund	1,00,000.00
339.	Shri Punj Manilal Mahadev Chitod (Kutch) & Matushri Gulabben Manilal Punj Scholar Trust fund	1,00,000.00
340.	Shri Gokaldas Maganlal Shah Trust fund	1,00,000.00
341.	Shri Shantilal Maganlal Shah Trust fund	1,00,000.00

Contd....

❀ श्री महावीर जैन विद्यालय ❀

Sr.	Name of the Trust Funds	Amount Rs.
1.	2.	3.
342.	Shri Ashish Himanshu Ghadiali Trust fund	1,01,452.00
343.	Shri Babubai Kasturchand Shah Trust fund	1,00,000.00
344.	Shri Ishwarlal K. Shah & Smt. Pushpaben I. Shah Trust fund	1,00,039.00
345.	Dr. Jivanlal M. Lakhani Trust fund	1,00,000.00
346.	Gunjawala Seth Hakamchand M. Jain Boarding & Jain Vidyotejak Mandal Scholar Trust fund	1,00,000.00
347.	Smt. Shobhanaben Sureshbahi Shah Trust fund	1,00,160.00
348.	Himatlal Abhechand Mehta & Smt. Kanta H. Mehta Trust Fund	1,00,000.00
349.	Smt. Jayalaxmi Nanubhai Kapoorchand Doshi & Ichhaben K Doshi Trust fund	1,00,000.00
350.	Shri Anoopchand M. Gandhi and Abhaychand L. Mehta Trust fund	1,00,096.00
351.	Shri Kantilal Koderlal Shah Trust fund	1,00,000.00
352.	Smt. Premkuwar Kirchand Gandhi Trust fund	1,00,749.50
353.	Shri Kirchand Tribhovandas Gandhi Trust fund	1,00,749.50
354.	Shri Rasiklal Jamnadas Morarji & Jayantilal Jamnadas Morarji Trust Fund	1,11,111.00
355.	Shri Navinchandra Manilal Shah Trust Fund	1,15,005.00
356.	Smt. Kasumbaben N. Mehta Trust Fund	1,15,005.00
<b>TOTAL Rs.</b>		<b>1,05,94,152.28</b>
<b>Summary</b>		
	<b>As at 31-03-98</b>	<b>As at 31-3-99</b>
<b>Scholar trust Fund</b>	<b>1,05,94,152.28</b>	<b>1,05,94,152.28</b>

❀ श्रुतीसीमा - वार्षिक अहवाल ❀

SHRI MAHAVIRA JAINA VIDYALAYA, BOMBAY  
SCHEDULE 'D' FORMING PART OF BALANCE SHEET AS ON : 31-03-1999  
TRUST FUND & TRUST ACCOUNTS  
(PRIZE & SCHOLARSHIP FUNDS)

Sr. No.	Name of the Trust Funds & Accounts	Amount of Trust Fund Rs.	Amount of Trust fund Current A/c. Rs.
1.	2.	3.	4.
1.	Acharatlal Vardhilal Shah Sch. Fund No. 1	15,001.00	6,041.15
2.	Acharatlal Vardhilal Shah Sch. Fund No. 2	15,000.00	634.90
3.	Ajwaliben Vrujlal Mehta Scholarship Fund	25,000.00	11,900.00
4.	Ambalal J. Shah Anand Sch. Fund	15,000.00	18,529.00
5.	Amrutlal Godadbhai Parikh Sch. Fund	15,001.00	6,760.15
6.	Amrutlal Keshavlal Shah Sch. Fund	6,000.00	3,096.65
7.	Amrutlal J. Doshi Scholarship Fund	64,020.00	---
8.	Amulakh J. Shah & Vrajkuwar A. Shah	55,555.00	6,734.00
9.	Anupshila Kantilal Kapadia Sch. Fund	15,000.00	2,171.00
10.	Ashok K. Shah	10,000.00	2,400.00
11.	Ashok K. Shah & R. K. Shah	10,000.00	2,400.00
12.	Ashokbhai Sunderlal Scholarship Fund	25,001.00	---
13.	Asmita P. Shah Sch. Fund	25,000.00	---
14.	Babulal Pragani Scholarship Fund	38,728.00	2,841.00
15.	Bhawanjibhai Umrshibhai Prize Fund	15,000.00	---
16.	Bhawanjibhai Umrshibhai Prize Scholarship Fund	25,000.00	---
17.	Bhagwanlal Purshottam Surchand Sch. Fund	15,000.00	1,131.00
18.	Bhailal Mohanlal Bavishi Sch. Fund	15,000.00	6,047.40
19.	Bharatkumar Jayantilal Amulakh Shah (Narichaniya)	25,000.00	5,400.00
20.	Bhaskar Haribhai Doshi Smruti Prize Fund	2,654.25	682.00
21.	Bhavnal & Channaben Mehta Scholarship Fund	31,331.00	3,680.00
22.	C. B. Shah Scholarship Fund	34,455.00	5,005.00
23.	Champaben Bhavanbhai Mehta Sch. Fund	5,000.00	2,692.05
24.	Chanchalben Umedchand Barodia Religious Prize Fund	1,001.00	865.50
25.	Chandrakant Manubhai Vasadkar Prize Fund	3,001.00	2,360.00
26.	Chandrakant S. Shah Scholarship Fund	30,000.00	2,730.00
27.	Chandulal Jagjivan Shah & Dayaben Shah Family Sch. Fund	15,000.00	2,431.20
28.	Chandulal Maneklal Shah	34,905.00	2,078.00
29.	Chetnaben Jatinbhai Shah Sch. Fund	15,000.00	900.00
30.	Chhotalal Laxmichand Kothari Scholarship Fund	25,000.00	3,600.00
31.	Chhotalal Morarji Dhami & Vijayaben Chhotalal M. Dhami	15,002.00	2,281.80

Contd....

શ્રી મહાવીર જૈન વિદ્યાલય

Sr. No.	Name of the Trust Fund & Trust Account	Amount of Trust Fund Rs.	Amount of Trust Fund Current A/c. Rs.
1.	2.	3.	4.
32.	Chimanlal Dharamchand Kothari Patanpurwala Sch. Fund	15,901.00	550.00
33.	Chimanlal & Hiralaxmi Mehta Scholarship Fund	31,300.00	7,248.00
34.	Chuniben & Chunilal Harkhchand Shah Sanghpurwala	15,000.00	682.50
35.	Chunilal Jivrajbhai Shah Sch. Fund No. 1	15,000.00	4,219.90
36.	Chunilal Jivrajbhai Shah Sch. Fund No. 2	31,500.00	2,844.00
37.	Dhaniben Raichand Kesharchand Zaveri Sch. Fund	11,000.00	5,751.26
38.	Devidas Ramchand Sheth Scholarship Fund	33,896.00	4,204.00
39.	Devkaran Mulji Sanghavi Vidyarthi Sahayak Trust	15,000.00	(3,312.00)
40.	Devkaran Mulji Sheth Foreign Education Fund	21,621.35	---
41.	Dharamchand Dipchand Parikh & Rukshmani D. Parikh S/F.	10,001.00	685.42
42.	Dineshchandra Vadilal Shah Sch. Fund	20,000.00	8,500.00
43.	Dipchand Kewalchand Sheth Chotilawala Trust Fund	1,000.00	975.00
44.	Diwaliben Jagjivan Shival Religious Prize Fund	2,000.00	2,212.50
45.	Durlabhji Harkhchand Sheth & Taraben D. Sheth & Family	15,000.00	1,307.60
46.	Fulchand Shamji Koradia & Kamlaben Fulchand Koradia S.F.	25,001.00	476.20
47.	Gunialben Mansukhlal Liladhar Sanghavi Sch. Fund.	25,000.00	200.00
48.	Gangaben Popatlal Dhanji Shah Tansawala Kanya Sch. F.	15,001.00	7,317.90
49.	Gauriben Vanechand Mehta Sch. Fund	15,000.00	6,538.00
50.	Girdharlal Bhogilal(Kapadwanj) Scholarship Fund	42,680.00	---
51.	Gulabben Ramanlal Shah Andheri Branch Derasar Varshgath Tithi Fund	15,000.00	---
52.	Hargovandas Haridas Doshi Prize Fund No.2	10,002.79	6,421.41
53.	Hargovandas Haridas Doshi Prize Fund No.1	9,970.69	4,754.15
54.	Haribhai Amichand Foreign Education Fund	20,001.00	---
55.	Harilal Mansukhlal Shah Samiyanawala Prize Fund	5,000.00	2,800.00
56.	Harkishan M. Vasa Scholarship Fund	31,323.00	3,177.00
57.	Harkorben Chhotalal Kothari Scholarship Fund	25,000.00	3,600.00
58.	Hasmukh Babulal Shah Sch. Fund	10,000.00	2,700.00
59.	Himatlal Mohanlal Shah & Kantaben H. Shah Khambhatwala Higher Education Loan Sch. Fund.	35,000.00	27,100.33
60.	Hirachand J. Dalal Scholarship Fund	31,235.00	4,244.00
61.	Hiralal Girdharlal Shah Scholarship Fund	31,270.00	3,956.00
62.	Hiralal Amrutlal Shah and Late Monghiben H. Shah	3,00,000.00	36,000.00
63.	Ichhaben Mayachand Shah Sch. Fund	28,216.00	2,879.00
64.	Indumati Vrajlal Shah Educational Fund	79,784.00	---

Contd....

ચોયસીમો - વાર્ષિક અહેવાલ

Sr. No.	Name of the Trust Fund & Trust Account	Amount of Trust Fund Rs.	Amount of Trust Fund Current A/c. Rs.
1.	2.	3.	4.
65.	Jadavben AmrutlalPurshottam Shah Fund	1,06,000.00	8,340.00
66.	Jagjivan P. Shah & Nanduben	55,555.00	13,334.00
67.	Jain Mahila Jodhpur Loan Scholarship Fund	78.95	---
68.	Jasudben Bhikabhai Shah Scholarship Fund	33,896.00	4,304.00
69.	Javer Haridas & Haridas Shobhagyachand Shah Sch. TF	16,616.50	10,383.40
70.	Jayaben Javerlal Sanghavi Sch. Fund	15,001.00	5,655.85
71.	Jayantilal Visanji Sch. Fund	2,975.70	761.05
72.	J. H. Jhaveri Smarak Sch. Fund	15,000.00	4,759.90
73.	Jivan Akshay Charitable Trust	30,000.00	3,655.95
74.	Jivatiben Shamaldas Vora Sayalawala trust Fund	1,000.00	839.50
75.	Jivraj A. Mehta Scholarship Fund	93,750.00	5,508.64
76.	Kamlaben Dalapat Mehta Scholarship Fund	42,460.00	---
77.	Kanchanben Ratilal Vora Scholarship Fund	1,01,087.00	13,606.00
78.	Kankuben Prabhudas Tribhovandas Sch. Fund	15,000.00	15,738.00
79.	Kantaben Himatlal Shah Khambhatwala TF	15,000.00	17,033.53
80.	Kantaben Manilal Mehta Scholarship Fund	15,000.00	890.00
81.	Kantaben N. Shah Scholarship Fund	29,754.00	754.00
82.	Kantaben J. Kapadia	39,290.00	4,715.00
83.	Kantilal Chhaganlal Shah & Vasantprabha K. Shah Family F.	25,000.00	20,550.00
84.	Kantilal Harjivandas Mathukia Sch. Fund	15,000.00	6,812.00
85.	Kantilal Motilal Sheth Sch. Fund	10,000.00	5,915.00
86.	Kesarben Chandulal Parikh Sch. Fund	15,000.00	2,799.12
87.	Kesarben Surajmal Kothari Sch. Fund	15,000.00	9,367.92
88.	Kesharime' Late Puriben Pragani Sch. TF	18,313.00	2188.76
89.	Keshvji Govindji Sheth Trust Fund	1,000.00	480.34
90.	Keshavial Malukchand Parikh Scholarship Fund	5,000.00	1,200.00
91.	Kheda Jain Student Higher Education Loan Sch. Fund	2,29,025.46	---
92.	Khemchand Nanchand Kapadia Chandvadwala Smarak Pr.	1,750.00	1,306.50
93.	Kirchand Tribhovandas Gandhi Prize Fund	5,000.00	2,800.00
94.	Kusumben A. Shah Scholarship Fund	31,270.00	4,256.00
95.	Kusumben Bhaichand Vithaldas Vakharia Scholarship F.	45,000.00	20,064.40
96.	Lalitaben Manilal Vaidya Sch. Fund	15,000.00	1,184.84
97.	Lallubahi V. Shah Scholarship Fund	31,260.00	3,804.44
98.	L. B. Shah Prize Fund	8,001.00	826.29

Contd....

❀ श्री महावीर जैन विद्यालय ❀

Sr. No.	Name of the Trust Fund & Trust Account	Amount of Trust Fund Rs.	Amount of Trust Fund Current A/c. Rs.
1.	2.	3.	4.
99.	Lilaben Dahyabahi Jesingbhai Mehta Palanpurwala Sch. F.	25,000.00	15,113.50
100.	Lilaben Dahyabahi Mehta Palanpurwala Prize Fund	5,000.00	2,055.00
101.	Lilavati Bholabhai Jesingbhai Religious Education Prize	2,500.00	3,225.00
102.	Lilavati Bholabhai Mohanlal Zaveri Jain Girls St. Fund	9,000.00	4,640.64
103.	Maganlal Durlabhji Shah Maniben M. Shah Sch. Fund	1,00,000.00	10,454.24
104.	Mahavir Loan Fund	50,955.17	---
105.	Manchhaben Keshavlal Badani Religious Prize Fund	10,001.00	5,600.00
106.	Manchhaben Keshavlal Tribhovandas Badani Sch. Fund	51,000.00	13,935.00
107.	Manekben Amrutlal Shah Sch. Fund	15,000.00	5,048.00
108.	Mangalchand Chunilal Sch. Fund	10,000.00	4,540.17
109.	Manglaben & Shri Lalji Kasalchand Mehta Sch. Fund	15,001.00	4,791.90
110.	Manilal Premji Tolia	36,686.00	3,967.00
111.	Maniben Manshukhlal Parikh(Botadwala) Sch. Fund	1,00,000.00	---
112.	Manilal Atmaram Shah(Nipani) Prize Fund	11,000.00	---
113.	Mayank K. Shah & Jayshree M. Shah Sch. Fund	42,680.00	---
114.	Mohanlal Chunilal	5,000.00	1,200.00
115.	Mohanlal Dalichand Desai Smarak Nidhi Fund	1,00,000.00	---
116.	Mohanlal Fatehcand Gandhi & Lilavati M. Gandhi Sch. Fu.	15,001.00	702.55
117.	Mohansingh Mehta Smarak Prize fund	5,000.00	4,246.60
118.	Motichand Girdharlal Kapadia Recetion Fund	3,57,786.09	---
119.	Nagardas Bhagwanji Shah Scholarship Fund	31,205.00	2,878.52
120.	Nagindas J. Shah Smarak Trust	600.00	594.51
121.	Nagkumar Makati Vakil & Chandben N. Makati Prize Fund	10,000.00	4,560.00
122.	Naliniben Kesharichand Shah & Keshrichand Lalbhai Shah	15,001.00	970.30
123.	Nanalal Shivchand Shah Dhuliawala Sch. Fund	31,331.00	4,280.00
124.	Nandlal M. Vora & Lilaben N. Vora Scholarship Fund	15,000.00	3,300.00
125.	Niranjan Vinayak Shah Prize Fund	5,010.00	4,223.95
126.	Nirmalaben & Gautambhai Shah	25,000.00	1,500.00
127.	Nagindas Narottam Gandhi & Hemlataben N. Gandhi Sch. Fu.	15,000.00	6,610.35
128.	Padamkumar Bhogilal Zaveri Smarak Kanya Sch. Fund	15,000.00	1,265.00
129.	Padmaben Dayabhai Kothari Prize Fund	5,000.00	1,150.00
130.	Pankit Shah Memorial Scholarship Fund	32,765.00	3,172.16
131.	Prabhakar Nagardas Shah Prize Fund	5,001.00	869.35
132.	Prabhakar Nagardas Shah Sch. & Memorial Fund	10,910.00	9,787.00
133.	Prabhavati Jayantilal Kothari Sch. Fund	15,000.00	9,213.50

Contd....

❀ योयसीमो - वार्षिक अडेवाल ❀

Sr. No.	Name of the Trust Fund & Trust Account	Amount of Trust Fund Rs.	Amount of Trust Fund Current A/c. Rs.
1.	2.	3.	4.
134.	Prabhudas Jethalal Parekh Prize Fund	15,000.00	---
135.	Pradhanben Jinwala Dharmik Prize Fund	2,501.00	1,400.00
136.	Pranlal Mulji Shah & Dhanwanti P. Shah Paritoshik Fund	5,001.00	3,453.75
137.	Pravinchandra Hirachand Zaveri	3,000.00	3,780.00
138.	Pravin C. Mehta and Madhu Mehta	39,290.00	4,715.00
139.	Prize Capital Fund - 1	2,500.00	2,388.00
140.	Rajesh Gandhi, Mahesh Shah, Dilip Shah, Hitesh Parekh SMR	23,857.00	19,190.60
141.	Ramaben Shikharchand Zaveri Sch. Fund	15,001.00	1,284.38
142.	Ramanlal Balabhai Charitable Sch. Fund	15,000.00	4,025.80
143.	Ramanlal Chunilal Mehta Vadaliwala TF.	2,000.00	1,720.00
144.	Ramanlal Chhotalal Kothari	25,000.00	3,000.00
145.	Ramanlal Nagindas Parikh Delhi Dharmik Prize Fund	5,001.00	5,460.20
146.	Rambhaben Dipchand Sheth Chotilawala Prize Fund	1,000.00	735.50
147.	Ramnikal Amrutlal Kothari & Chandrakala R. Kothari	15,000.00	3,940.00
148.	Ratikanta Navnilal Sheth Kanya Shishyavrutti Fund	35,174.00	18,563.00
149.	Ratilal H. Vora Scholarship Fund	25,000.00	4,400.00
150.	Rikhavchand Dalichand Shah Scholarship Fund	34,455.00	5,005.00
151.	Rukshmaniben Dipchand Gardi Scholarship Fund	29,754.00	948.00
152.	Samaratben Gulabchand Religious Education Prize Fund	5,001.00	6,150.00
153.	Samaratben Manilal Vora	43,219.00	5,186.00
154.	Sarabhai Maganlal Modi Higher Educational Loan Scholarship Fund	1,94,192.48	---
155.	Sarladevi Amrutlal Kalidas Medal Trust Fund	1,000.00	640.00
156.	Saryuben Harshadlal Vora & Harshadlal N. Vora Foreign Education Fund	15,000.00	---
157.	Savitaben Niranjan Vakharia Prize Fund	5,000.00	1,940.00
158.	Sevantilal Muljibhai Shah & Manjulaben S. Shah (Dabhoiwala)	15,000.00	603.90
159.	Shantaben Jayantilal Chandulal Shroff Scholarship Fund	25,000.00	2,600.00
160.	Shantilal Manilal Shah & Savitaben S. Shah Sch. Fund	15,000.00	3,302.50
161.	Sharad Dhiraj Shah Smruti Prize Fund	1,125.00	1,592.50
162.	Shardaben Jayantilal Shah Scholarship Fund	33,896.00	5,304.00
163.	Shashikant Bapulal Patrawala Scholarship Fund	1,00,000.00	6,100.00
164.	Shikarchand Himatlal Zaveri Sch. TF	15,001.00	667.38
165.	Somchand Thakarshi Doshi Sch. Fund	15,000.00	7,515.00

Contd....



શ્રી મહાવીર જૈન વિદ્યાલય

Sr. No.	Name of the Trust Fund & Trust Account	Amount of Trust Fund Rs.	Amount of Trust Fund Current A/c. Rs.
1.	2.	3.	4.
166.	Sudhir R. Shah	31,094.00	4,685.00
167.	Surajben Vadilal Shah Religious Prize Fund	3,001.00	1,455.00
168.	Sushilaben Ramanlal Kothari	25,000.00	3,000.00
169.	Sumanlal Shantilal Sanghavi Scholarship Fund	25,000.00	---
170.	Swaroopchand M. Shah Scholarship Fund No. 1	29,755.00	4,022.00
171.	Swaroopchand M. Shah Scholarship Fund No. 2	31,196.00	874.24
172.	Taraben Ambalal Maneklal Shah Prize Fund	10,000.00	3,788.79
173.	Ushaben Kishorbhai Shah	39,270.00	4,712.00
174.	Varjivandas Chunilal Sakalchand Sheth Prize Fund	3,000.00	1,920.00
175.	Vijay Kesharsuri Smarak Scholarship Fund	29,000.00	1,337.00
176.	Vimlaben B. Kothari	25,000.00	6,000.00
177.	Vimlaben Punamchand Shah Scholarship Fund	15,000.00	7,190.00
178.	Vimlaben U. Zaveri Scholarship Fund	42,680.00	---
179.	Virchand Vanechand Mehta Scholarship Fund	15,000.00	12,310.89
180.	Vivek Anil Dani Scholarship Fund	25,000.00	5,900.00
181.	Vrudish Manilal Shah Scholarship Fund	15,001.00	15,531.68
182.	Vrudish Manilal Shah Smarak Trust Fund	1,000.00	549.62
183.	Yashwantkumar Babulal Mehta & Dipakkumar B. Mehta Prize	10,001.00	3,848.90
<b>Total</b>		<b>50,82,542.43</b>	<b>7,83,888.27</b>

	AS AT 31-03-98	AS AT 31-03-99
<b>SUMMARY</b>		
Scholarship Trust Funds A/c.	44,78,965.08	50,82,542.43
S.T.F. Current Accounts	6,43,501.27	7,83,888.27
<b>Total</b>	<b>51,22,466.35</b>	<b>58,66,430.70</b>

Amul S. Shah

22-5-2000

શ્રી યોગીસીમો - વાર્ષિક અહેવાલ

SHRI MAHAVIRA JAINA VIDYALAYA  
SCHEDULE 'E' : FORMING PART OF BALANCE SHEET AS ON 31-03-1999  
KANYA CHHATRALAYA TRUST FUND & OTHER FUNDS

As at 31-3-98	Particulars	As at 31-3-99
	<b>A. Kanya Chhatralaya Fund (Subscriptions)</b>	
	(i) Balance as per last Balance Sheet	16,29,199.76
16,29,199.76	Add. Received during the year	1,90,500.00
	<b>B. Building Fund</b>	
	(ii) Kanya Chhatralaya Building Fund (General)	50,57,438.00
81,57,438.00	(iii) Smt. S.U. Mehta Kanya Chhatralay Fund	31,00,000.00
<b>97,86,637.76</b>	<b>Kanya Chhatralaya other Funds total</b>	<b>99,77,137.76</b>
	<b>Kanya Chhatralaya Scholar Trust Fund</b>	
7,50,000.00	1. Shri Deepchand Gardi Kanya Chhatralaya Trust Fund	750,000.00
75,000.00	2. Dr. Nagindas P. Shah & Friends Kanya Chhatralaya Trust Fu.	75,000.00
75,000.00	3. Smt. Samjuben Girdhartal Jivanlal Vora Trust Fund	75,000.00
75,000.00	4. Smt. Champaben Bhogilal Laherchand Foundation Trust Scholar Fund	75,000.00
75,000.00	5. Shri Paresch Sanjay Amichand J. Vora Charitable Trust	75,000.00
75,000.00	6. Smt. Kanchanben Khetschi Mehta Scholar Trust Fund	75,000.00
75,000.00	7. Shri Himatlal Abhechand Mehta & Smt. Kanta A. Mehta Scholar Trust Fund	75,000.00
75,000.00	8. Shri Vadilal Gandhi Foundation Scholar Trust Fund	75,000.00
75,000.00	9. Shri Kantilal Laxmichand Charitable Trust Fund	75,000.00
75,000.00	10. Smt. Madhuben Hiralal Mehta Scholar Trust Fund	75,000.00
3,00,000.00	11. Swetamber Murtipujak Jain Boarding Scholar Trust Fu.	3,00,000.00
2,25,000.00	12. Smt. Sharadaben U. Mehta & Shri U.N. Mehta Kanya Chhatralaya Scholarship Trust Fund	2,25,000.00
75,000.00	13. Smt. Vimalaben Anoopchand Gandhi (Dhangadhrawala) and Smt. Arunaben A. Mehta family (Jamnagarwala)	75,000.00
3,00,000.00	14. Kanya Chhatralaya Fund through Anil Gandhi	3,00,000.00
75,000.00	15. Shri Bhogilal Laherchand Foundation Scholar Trust Fund	75,000.00
<b>24,00,000.00</b>	<b>SUB TOTAL</b>	<b>24,00,000.00</b>
<b>1,21,86,637.76</b>	<b>TOTAL</b>	<b>12,377,137.76</b>

SHRI MAHAVIRA JAINA VIDYALAYA  
SCHEDULE FORMING PART OF BALANCE SHEET AS AT : 31ST MARCH, 1999  
SCHEDULE "F" : DONATIONS FOR SPECIFIC PURPOSES

As on 31-3-98	Particulars	As on 31-3-99
16,47,238.00	a. New Furniture Set & Renovation	16,47,238.00
1,40,935.00	b. Alumni Association Mahavir Jain Vidyalaya Zerox Machine	1,40,935.00
3,26,000.00	c. Contribution for Computer Room	3,26,000.00
46,920.00	d. Contribution towards Inter Com-System	46,920.00
31,260.00	e. Contribution for Fax Machine	31,260.00
40,112.00	f. Kesarsukhad Room Contribution - Vallabh Vidyanagar	40,112.00
21,000.00	g. Contribution for Gas Plant - Andheri	21,000.00
3,00,407.00	h. Contribution for Water Cooler	3,00,407.00
51,000.00	i. Computer Education Fund Poona	51,000.00
2,00,000.00	j. Library Books Fund for Kanya Chhatralaya	2,00,000.00
1,00,000.00	K. Computer Room & Furniture Kanya Chhatralaya	1,00,000.00
2,50,000.00	L. Savitaben Computer Centre, Ahmedabad Branch	2,50,000.00
---	M. Savitaben Computer Centre, Vallabh Vidyanagar Branch	1,50,000.00
<b>31,54,872.00</b>	<b>TOTAL</b>	<b>33,04,872.00</b>

SCHEDULE FORMING PART OF BALANCE SHEET AS AT : 31ST MARCH, 1999  
SCHEDULE "G" : TENANTS & STUDENTS DEPOSIT & BALANCE

As at 31-3-98	Particulars	As at 31-3-99
7,66,443.00	Student's Deposits	8,99,443.00
57,852.95	Tenant's Deposits	16,69,852.95
1,16,814.33	Other Deposits	72,692.33
<b>9,41,110.28</b>	<b>TOTAL</b>	<b>26,41,988.28</b>

SCHEDULE "H" : SUNDRY LIABILITIES 31-3-99

As at 31-3-98	Particulars	As at 31-3-99
48,886.01	Amount Received Advance from Tenants	94,172.31
6,500.00	Audit Fees & Professional Charges	20,000.00
---	Shri Mahavir Jaina Vidyalaya Jinalaya Trust	16,336.05
10,837.50	Shri Mahavir Jaina Vidyalaya Jinagam Trust	775.50
88,000.00	Contribution to Jainism of Indian Philosophy	88,000.00
1,76,250.00	Legalheirs of Mayabhai Kapadia (Stamp duty)	1,76,250.00
75,996.00	Directory Publication Receipt	---
2,69,342.11	Other Liabilities	1,56,421.10
<b>6,75,811.62</b>	<b>TOTAL</b>	<b>5,51,954.96</b>
<b>16,16,921.90</b>	<b>GRAND TOTAL Sch. G &amp; Sch. H</b>	<b>31,93,943.24</b>

SCHEDULE FORMING PART OF BALANCE SHEET AS ON 31ST MARCH 1999  
SCHEDULE "I" LAND AND BUILDING AT COST

SN.	PARTICULARS OF IMMOVABLE PROPERTY	BALANCE AS AT 31-3-98	BALANCE AS AT 31-3-99
1.	AT BOMBAY GOWALIA TANK New Building	3,97,027.98	3,97,027.98
	Building No. 4	28,500.00	28,500.00
	Building No. 5	50,500.00	50,500.00
	Building No. 6	37,744.52	37,744.52
2.	AT PRINCESS STREET : DEVKARAN MANSION Land is lease hold	10,02,508.15	10,02,508.15
3.	AT ANDHERI Acharyashri Vijayavallabhsuriswarji Student Home Land & Building, Derasarji & Guest House	25,29,218.27	25,94,561.27
4.	AT AHMEDABAD Shri Bholabhai Jesingbhai Student Home Vidyalaya, Chamber and Guest House	18,65,396.23	18,65,396.23
5.	KANYA CHHATRALAYA AHMEDABAD Smt. Shardaben U. Mehta Kanya Chhatralaya L & B	88,78,759.88	91,60,448.88
6.	AT BARODA Laherchand Uttamchand Vidyarthi Gruh Land & Building Guest House, Shopping Centre	14,09,332.17	14,09,332.17
7.	AT POONA Shri Bharat Jaina Vidyalaya Land and Building (Land Cost : Rs. 161581.00)	9,04,804.36	13,69,195.36
8.	AT VALLABH VIDYANAGAR Laherchand Uttamchand Vidyarthi Gruh Land and Building - Temple	12,30,679.28	12,30,679.28
9.	AT BHAVNAGAR Manilal Durlabhaji Vidyarthi Gruh Land (Lease Hold), Building & Temple	8,00,654.45	8,00,654.45
	<b>TOTAL</b>	<b>1,91,35,125.29</b>	<b>1,99,46,548.29</b>
10.	Poona Civil Work in Progress	8,52,299.50	10,06,640.80
	<b>GRAND TOTAL</b>	<b>1,99,87,424.79</b>	<b>20,953,189.09</b>

SCHEDULE "J" : OFFICE AND OTHER EQUIPMENTS

SN.	PARTICULARS	BALANCE AS AT 31-3-98	BALANCE AS AT 31-3-99
1.	Air Condition at Andheri Branch	25,000.00	25,000.00
2.	Air Condition at Baroda Branch	31,472.50	31,472.50
3.	Air Condition at Head Office	38,810.00	38,810.00
4.	Computer Machines at Andheri Branch	1,16,222.00	1,16,222.00
5.	Computer Machines at Ahmedabad Branch	1,60,398.00	1,60,398.00
6.	Computer Machines at Kanya Chhatralaya	88,430.00	88,430.00
7.	Computer Machines at Baroda Branch	89,050.00	89,050.00
8.	Computer Machines at Head Office	1,52,600.00	1,52,600.00
9.	Computer Machines at Poona Branch	12,600.00	81,644.00
10.	Fax Machine Head Office	29,432.20	17,000.00
11.	Xerox Machine Head Office	1,47,746.40	1,06,304.00
	<b>TOTAL</b>	<b>8,91,761.10</b>	<b>9,06,930.50</b>

SHRI MAHAVIRA JAIN VIDYALAYA  
SCHEDULE FORMING PART OF BALANCE SHEET AS ON 31-03-1999  
SCHEDULE "K" : FURNITURE AND LIBRARY BOOKS

Furniture & Dead Stock	At Cost 01-04-98	Additions During 98-99	Deduction During 98-99	Book Value 31-03-1999
Bombay	3,67,668.68	----	----	----
V.S. Gruh	11,48,649.54	4,765.00	67,250.00	14,53,853.22
Ahmedabad	3,18,731.18	3,37,348.50	1,37,120.42	5,18,959.26
Baroda	9,78,877.84	13,810.00	242.49	9,92,445.35
Poona	3,39,988.01	49,246.00	9,500.00	3,79,734.01
V.V. Nagar	12,73,945.31	10,460.60	5,623.80	12,78,782.11
Bhavnagar	4,34,481.79	----	10,000.00	4,24,481.79
Andheri	17,71,594.00	1,35,991.00	8,049.00	18,99,536.00
Kanya Chh.	7,89,176.40	2,65,851.00	14,097.00	10,40,930.40
Dev. Mansion	850.00	1,180.00	----	2,030.00
<b>TOTAL</b>	<b>74,23,962.75</b>	<b>8,18,672.10</b>	<b>2,51,882.71</b>	<b>79,90,752.14</b>
<b>Gas Connection</b>				
At V.S. Gruh	34,590.00	0.00	0.00	34,590.00
Andheri	50,003.00	0.00	0.00	50,003.00
V.V. Nagar	28,195.00	0.00	0.00	28,195.00
Ahmedabad	32,500.00	0.00	0.00	32,500.00
<b>TOTAL</b>	<b>1,45,288.00</b>	<b>0.00</b>	<b>0.00</b>	<b>1,45,288.00</b>
<b>Solar Water Heater</b>				
Inst. in progress.				
Ahmedabad		87,500.00		87,500.00
Kanya Cha.		56,000.00		56,000.00
<b>Total</b>		<b>1,43,500.00</b>	<b>0.00</b>	<b>1,43,500.00</b>
<b>Library Books</b>				
Bombay	1,65,362.03			1,65,362.03
Ahmedabad	39,600.79			39,600.79
Baroda	10,260.09			10,260.09
V.V. Nagar	32,235.65			32,235.65
Bhavnagar	48,486.61			48,486.61
Andheri	29,593.25	12,378.00		41,971.25
Kanya Chh.	13,574.00	371.00		13,945.00
Poona	23,210.75	3,884.00		27,094.75
<b>TOTAL</b>	<b>3,62,323.17</b>	<b>16,633.00</b>	<b>0.00</b>	<b>3,78,956.17</b>
<b>GRAND TOTAL</b>	<b>79,31,573.92</b>	<b>9,78,805.10</b>	<b>2,51,882.71</b>	<b>86,58,496.31</b>

Note : Furniture Rs. 1,29,469.00 is TRF. from Ahmedabad BJU. To Kanya Chhatralaya.

Note : Furniture of Rs. 67,000.00 is TRF. from V. S. Gruh To Kanya Chhatralaya.

SCHEDULE FORMING PART OF BALANCE SHEET AS ON 31-03-1999  
SCHEDULE "L" : RELIGIOUS AND OTHER BOOKS

Particulars of Books	As on 31-3-1998	Additions	Deductions	As on 31-3-1999
Bhagawan Mahavira	14,925.75			14,925.75
Ek Abhivadan Ochhava Ek Gosti		10,088.00	54.00	10,034.00
Principal of Jain & Baudh Mat		42,943.00	7,230.00	35,713.00
Jain Darshan Vaigyanik Drashtiye	7,655.00		1,408.00	6,247.00
Jaina Gurjar Kavio Part 8-9-10	77,827.00		34,821.00	43,006.00
Jaina Sahitya Samaroh	9,559.00		45.00	9,514.00
Kavyanushashan II Adition	2,363.43		—	2,363.43
Religious Books (General)	4.82		4.82	—
Scientific Foundation of Jainism	2,638.50		—	2,638.50
System of Indian Phylosophy	63,405.36		247.50	63,157.86
Yashovijayji Swadhyay Granth	18,581.15		—	18,581.15
<b>TOTAL</b>	<b>1,96,960.01</b>	<b>53,031.00</b>	<b>43,810.32</b>	<b>2,06,180.69</b>

SCHEDULE FORMING PART OF BALANCE SHEET AS ON 31-03-1999 SCHEDULE "M" : INVESTMENTS

As at 31-03-1998	Particulars	As at 31-03-1999
3,888.00	1. SECURITIES : 5.5% year 2000 Government of India Bonds	3,888.00
	2. FIXED DEPOSITS	
2,65,000.00	a. Housing Development Finance Corporation	2,00,000.00
3,50,000.00	b. H.D.F.C. Bank Limited	—
30,00,000.00	c. Indian Oil Corporation	30,00,000.00
10,00,000.00	d. Union Bank of India (Mumbai) (Rs. 10.00 lakhs pledged against overdraft facility)	30,00,000.00
	e. Bank of India FDR (Baroda)	6,55,734.00
	f. Union Bank of India(Vallabh Vidyanagar)	4,00,000.00
	3. UNIT TRUST OF INDIA	
17,56,400.00	a. U.T.I. C.R.T.S. 15,700 Units	17,56,400.00
25,00,000.00	b. U.T.I. Institutional Investment Sp. Fund	—
2,98,019.00	c. U.T.I. Units 64 Scheme 20,758 Units	—
	4. INVESTMENT IN BONDS (at cost less premium writtenoff)	
1,33,15,000.00	a. Industrial Credit and Investment Corporation (Market value as on 31-03-1999 Rs. 1,61,49,100.00) (Face value Rs. 1,34,35,000 last year Rs. 1,35,35,000.)	1,32,84,700.00
	b. Industrial Development Bank of India	
4,00,000.00	1. Regular Return Bonds	—
90,000.00	2. Term Discount Bonds	—
1,80,000.00	3. Step Discount Bonds	1,20,000.00
23,32,000.00	c. State Bank of India Bonds (Market value as on 31-03-1999 Rs. 25,68,750.00) (Face value Rs. 25,00,000. last year Rs. 25,00,000.)	23,60,000.00
50,00,000.00	d. Industrial Finance Corporation of India Bonds (Market value as on 31-03-1999 Rs. 1,26,98,500.00) (Face value Rs. 50,00,000. last year Rs. 1,16,50,000.)	1,21,09,255.00
13,49,500.00	e. Bank of Baroda Bonds (Market value as on 31-03-1999 Rs. 14,98,000.00) (Face value Rs. 14,00,000. last year Rs. 14,00,000.)	13,59,600.00
<b>3,18,39,807.00</b>	<b>TOTAL</b>	<b>38,249,577.00</b>

SHRI MAHAVIRA JAIN VIDYALAYA  
SCHEDULE FORMING PART OF BALANCE SHEET AS ON 31-03-1999  
SCHEDULE "N" : STORES

As at 31-03-1998	Particulars	As at 31-03-1999
15,215.70	At Vadilal Sarabhai Vidyarthi Gruh Bombay	
18,039.60	At Ahmedabad	16,333.40
8,078.79	At Bhavnagar	36,381.38
33,564.45	At Poona Branch	13,701.49
68,435.00	At Andheri	1,29,925.00
25,695.70	At Kanya Chhatralaya Ahmedabad	27,143.00
2,900.00	At Baroda Branch	1,550.00
<b>1,71,929.24</b>	<b>TOTAL</b>	<b>2,25,034.27</b>

SCHEDULE FORMING PART OF BALANCE SHEET AS AT 31ST MARCH 1999  
SCHEDULE "O" : LOAN TO STAFF (UNSECURED)

As at 31-03-1998	Particulars	As at 31-03-1999
	Ashok V. Ravde (Poona Branch)	7,700.00
	Ambalal C. Rajput Vallabh Vidyanagar Branch	2,000.00
	Amrutlal K. Jani Ahmedabad Branch	2,500.00
1,000.00	Amrutlal Modi (Ahmedabad Loan)	1,000.00
1,500.00	Bhupat R. Joshi - Loan	20,000.00
	Chandrakant B. Shah - Ahmedabad	4,500.00
7,000.00	Hariprasad Shau (Dev. Man.) - Loan	1,000.00
5,800.00	Hira Mahadev Patil - Loan	2,200.00
	Jayram R. Yadav Ahmedabad Branch	500.00
	Kanaiyalal C. Shah (Bombay H.O.)	95,500.00
	Manilal C. Rajput (Vallabh Vidyanagar Branch)	7,000.00
	Narayan Humle (Dev. Man.)	4,500.00
8,500.00	P.T. Singwane Loan (Dev. Man.)	2,500.00
5,000.00	Ramila Thakkar Kanya Chh. Staff Loan	—
7,000.00	Ramsingh Kalusingh - Loan-Andheri	—
4,500.00	Ravi Narayan Rane - Loan	2,500.00
	Sahdev A. Joshi (Bombay H.O.)	9,500.00
4,000.00	Savita Thakkar Kanya Chh. Staff Loan	—
897.50	Sonu B. Farate (Dev. Man.) - Loan	—
1,400.00	Suresh Mahadev Joshi - Loan	9,700.00
500.00	Suresh Pandurang Rewale - Loan	250.00
20,000.00	Vasant Mahadik (Dev. Man.) - Loan	2,117.50
	Yashwant P. Chauhan (Dev. Man.) - Loan	10,000.00
<b>67,097.50</b>	<b>Total</b>	<b>1,84,967.50</b>

SCHEDULE FORMING PART OF BALANCE SHEET AS AT 31ST MARCH 1999  
SCHEDULE 'P' ADVANCES RECOVERABLE IN CASH / KIND

As at 31-03-1998	Particulars	As at 31-03-1999
500.00	Alcron Computer Service	
	Ashitbhai Thakkar Poona Branch	1,862.00
	Satish K. Parekh Postage Imprest	437.50
2,11,225.00	Central Excise Education & Employment Cess	—
71,000.00	Central Excise Painting Charges	—
94,574.00	Central Excise Water Charges	81,074.00
400.00	Chandanben N. Sanghavi Kanya Chhatralaya	—
18,230.00	Directory Publication Payment	—
	HRS Insight Intermediaries Pvt. Ltd.	15,487.00
3,50,000.00	Income-Tax For A.Y. 1991/92	3,50,000.00
1,046.00	Income-Tax Refund Receivable	1,046.00
1,881.00	Meeting Expenses Vidyalaya	15,257.75
	Kishor Transport Poona Branch	200.00
2,500.00	N. Mistry - Devkaran Mansion	—
25,000.00	Principals of Jain & Buddh Granth	—
1,032.00	Punvijayji Maharaj Saheb Janmashtabdi	1,032.00
4,225.00	Rajnikant N. Shah	—
3,600.00	Rogan For Ahmedabad Civil Construction	3,600.00
1,008.00	Sanghavi Bros. - Andheri (Debited to their ref. deposit)	—
5,865.23	S.M.J.V. Jinalaya Trust	—
3,22,362.00	T.D.S. on Interest & Rent Income	2,67,411.24
6,400.00	U.T.I. Lost Dividend Unit 64	—
20,000.00	Vallabh Vidya Nagar Bachubhai D. Jadav Advance for WIP.	2,47,703.00
---	Vithalbh R. Plumber for Andheri Water Proofing work Advance	1,50,000.00
<b>11,40,848.23</b>	<b>TOTAL</b>	<b>11,35,110.49</b>

SCHEDULE 'Q' : DEPOSITS

As at 31-03-1998	Particulars	As at 31-03-1999
1,200.00	Baroda Dist. Milk Producers Society	1,200.00
17,600.00	B.E.S. & T. Undertakings	17,600.00
14,390.00	Best Undertakings - Devkaran Mansion	14,390.00
3,600.00	Bharat Petroleum Corp. Andheri	3,600.00
6,150.00	Bhavnagar Gas Connection Dep.	6,150.00
900.00	Bhavnagar G.E.B. (Security)	900.00
6,705.00	B.S.E.S. Ltd. - Andheri	6,705.00
4,500.00	Deepak Gas Service	4,500.00
2,800.00	Kanya Chhatralaya Electric Deposit	2,800.00
	Kanya Chhatralaya Telephone Deposit	3,000.00
1,000.00	Mahavir Travels	1,000.00
2,189.00	Poona Govt. Milk Supply Scheme	2,189.00
4,05,308.00	Poona Municipal Corporation Deposit	4,05,308.00
13,950.00	Poona Gas Connection Deposit	13,950.00
1,430.00	Poona M.S.E.B. Deposit	1,430.00
1,000.00	Poona Telephone Deposit	1,000.00
1,930.00	V.S. Gruh - Electric Deposit	1,930.00
4,500.00	Vallabh Vidyanagar Forum Gas Agency	4,500.00
5,330.00	Water Geyser - Deposit	5,330.00
<b>4,94,482.00</b>	<b>TOTAL</b>	<b>4,97,482.00</b>

SCHEDULE FORMING PART OF BALANCE SHEET AS AT 31ST MARCH 1999  
SCHEDULE 'R' : BANK BALANCES

As at 31-03-1998	Particulars	As at 31-03-1999
	<b>IN BANK SAVING ACCOUNT WITH UNION BANK OF INDIA</b>	
8,891.63	Bombay Gowalia Tank Branch A/c No. 5911	10,52,972.51
53,706.33	Bombay Gowalia Tank Branch A/c No. 7542	4,03,223.05
2,160.50	Bombay Gowalia Tank Branch A/c No. 7815	1,272.50
29,924.62	Vadilal Sarabhai Vidhyarthi Gruh A/c No. 6218	3,739.12
2,03,593.86	Devkaran Mansion Princess Street Br. 74164	2,29,398.06
1,53,311.07	Vallabh Vidyanagar Branch A/c 15591	2,76,033.90
32,750.68	Poona Branch	78,878.58
	Poona Branch S/B A/C No. 6031	41,289.45
	<b>IN CURRENT ACCOUNT WITH UNION BANK OF INDIA</b>	
(6,52,650.45)	Bombay Gowalia Tank Ac. 29007	2,14,179.97
2,003.29	Devkaran Mansion Princess Street Branch A/c 29174	2,003.29
4,935.00	Poona Branch	4,855.00
	<b>IN SAVING ACCOUNT WITH BANK OF INDIA</b>	
37,311.00	Andheri Branch	2,16,264.54
38,746.41	Bhavnagar Branch	29,654.22
1,35,767.78	Paldi Ahmedabad Branch A/c 21809	13,545.43
35,675.02	Paldi Ahmedabad Branch A/c 21282 H.O. A/c.	27,803.42
66,393.00	Paldi Ahmedabad Branch A/c. 25569 Student Dep.	69,414.00
40,972.56	Pratap Nagar Baroda Branch A/c. 14562	29,956.10
11,576.00	Pratap Nagar Baroda Branch A/c. 18013	11,232.50
74,529.25	Pratap Nagar Baroda Branch A/c. 13644 H.O. A/c.	12,376.25
38,000.00	Pratap Nagar New Furniture Deposit A/c.	38,000.00
	<b>IN CURRENT ACCOUNT WITH BANK OF INDIA</b>	
29,717.84	Andheri Branch	52,263.00
470.19	Devkaran Mansion Kalbadevi Bombay A/c. 40174	470.19
2,113.74	Cumbal Hill Bombay A/c. 1847	4,074.74
	<b>IN SAVING ACCOUNT WITH CENTRAL BANK OF INDIA</b>	
3,308.00	Gowalia Tank Bombay A/c. 26832	3,458.00
	<b>IN SAVING ACCOUNT WITH STATE BANK OF INDIA</b>	
1,349.16	Ahmedabad Kanya Chhatralaya	45,445.94
18,396.00	CHEQUES / D.D. IN TANSIT	----
<b>3,72,952.48</b>	<b>TOTAL</b>	<b>28,61,803.76</b>

SHRI MAHAVIRA JAINA VIDYALAYA  
ACTUAL BUDGET COMPARISION 1998-99 AND BUDGET 2000-2001

S. N.	INCOME	Budget 1998-99	Actual 1998-99	Difference Bud. Actual	Budget 1999-2000	Budget 2000-2001
	<b>REVENUE RECEIPTS :</b>					
				<b>NOTE - 1</b>		
1.	STUDENTS FEES/ RECEIPTS					
2.	PAYING FEES	30,00,000	26,48,925	(3,51,075)	30,00,000	30,00,000
3.	TRUST BORDER FEES	1,50,000	1,88,315	38,315	1,75,000	2,00,000
4.	LOAN REFUNDS LOCAL	7,50,000	6,59,235	(90,765)	8,00,000	10,00,000
5.	LOAN REFUNDS FOREIGN	50,000	1,15,000	65,000	50,000	100,000
6.	CASUAL STUDENTS CHARGES	20,000	64,954	44,954	25,000	50,000
7.	RENT INCOME	40,00,000	30,63,314	(9,36,686)	40,00,000	35,00,000
8.	INTEREST & DIVIDEND INCOME	60,00,000	51,93,729	(8,06,271)	60,00,000	40,00,000
9.	DONATIONS	60,00,000	98,49,158	38,49,158	60,00,000	60,00,000
	<b>INCOME FROM OTHER SOURCES</b>					
10.	SALE OF BOOKS	25,000	1,580	(23,420)	10,000	10,000
11.	SALE OF SCRAP/ DEAD STOCK	25,000	28,298	3,298	20,000	20,000
12.	MISCELLANEOUS INCOME	30,000	45,273	15,273	1,00,000	50,000
	<b>REVENUE RECEIPTS TOTAL-A</b>	<b>2,00,50,000</b>	<b>2,18,57,781</b>	<b>18,07,781</b>	<b>2,01,80,000</b>	<b>1,79,30,000</b>
	<b>CAPITAL RECEIPTS :</b>					
1.	EARMARKED FUND AND CORPUS	5,00,000	—	5,00,000	—	—
2.	KANYA CHHATRA. BLDG. TRUST & SUBS.	—	1,90,500	1,90,500	1,00,000	50,000
3.	FURNITURE & RENOVATION SCHEME	5,00,000	—	(5,00,000)	5,00,000	5,00,000
4.	PRIZE & SCHOLAR SCHEME	5,00,000	4,99,221	(779)	5,00,000	—
5.	COMPUTER EQUIPMENT / EDUCATION	—	1,50,000	1,50,000	—	—
6.	SUBSCRIPTION	5,00,000	6,65,721	1,65,721	5,00,000	5,00,000
	<b>CAPITAL RECEIPTS TOTAL-B</b>	<b>20,00,000</b>	<b>15,05,442</b>	<b>(4,94,558)</b>	<b>16,00,000</b>	<b>10,50,000</b>
	<b>GRAND TOTAL A + B</b>	<b>2,20,50,000</b>	<b>2,33,63,223</b>	<b>13,13,223</b>	<b>2,17,80,000</b>	<b>1,89,80,000</b>

Note -1 : Figurs in the Bracket Indicate Income Less Than Budgeted.

SHRI MAHAVIRA JAINA VIDYALAYA

ACTUAL / BUDGET COMPARISON 1998-99 AND BUDGET 2000-2001

S. N.	EXPENDITURE	Budget 1998-99	Actual 1998-99	Difference Bud./Actual	Budget 99-2000	Budget 2000-2001
<b>REVENUE EXPENDITURE :</b>						
<b>EXPENDITURE ON STUDENTS EDUCATIONAL/ SCHOLARSHIPS</b>						
1.	College Fees	2,00,000	1,34,365	65,635	2,00,000	1,50,000
2.	Moral (Religious) Education	3,50,000	91,715	2,58,285	3,50,000	1,35,000
3.	Scholarship to Girl Student	1,00,000	1,05,600	(5,600)	1,00,000	1,50,000
4.	Computer Education Exp.	25,000	19,870	5,130	1,00,000	50,000
<b>STUDENTS FACILITIES &amp; WELFARE</b>						
5.	Food Expenses (Students Only)	50,00,000	46,23,843	3,76,157	55,00,000	50,00,000
6.	Reading Room Expenses	50,000	39,481	10,519	50,000	50,000
7.	Medical Expenses	20,000	5,436	14,564	20,000	20,000
8.	Bedding/ Sheets Washing & Purch	1,75,000	12,320	1,62,680	1,50,000	75,000
9.	Students Games/ Prizes Exp. Function	2,50,000	1,20,144	1,29,856	1,75,000	1,75,000
10.	Water Charges	1,00,000	94,669	5,331	1,50,000	1,50,000
11.	Water pipe/motor/Heater/Cooler rep.		1,22,234	(1,22,234)		1,00,000
12.	Electricity Charges	12,00,000	10,62,952	1,37,048	12,00,000	12,00,000
13.	Electricity Repairs	2,00,000	1,26,049	73,951	2,00,000	1,50,000
<b>LOANS TO STUDENTS</b>						
14.	For Studies Abroad	2,00,000	1,62,500	37,500	2,00,000	2,00,000
<b>ADMINISTRATIVE/ ESTAB. EXP. EXPENDITURE ON STAFF</b>						
15.	Salaries, Wages & Boni.	17,50,000	20,18,320	(2,68,320)	20,00,000	22,50,000
16.	Staff Provident Fund	1,25,000	87,772	37,228	1,25,000	1,00,000
17.	Staff Gratuity & Compensation	1,50,000	56,128	93,872	1,50,000	1,00,000
18.	Staff Uniform/ Medical	50,000	32,870	17,130	50,000	50,000
19.	Staff Food/ Welfare Expenses	50,000	69,161	(19,161)	50,000	1,00,000
<b>ADMINISTRATIVE EXPENSES</b>						
20.	Security Guard Expenses	2,50,000	2,93,802	(43,802)	3,00,000	3,00,000
21.	Postage Expenses	75,000	92,631	(17,631)	1,00,000	1,00,000
22.	Printing & Stationery	2,00,000	1,91,746	8,254	2,00,000	2,25,000
23.	Xerox/ Cyclostyle Expenses	50,000	57,192	(7,192)	50,000	75,000
24.	Telephone/ Fax Expenses	1,50,000	1,30,571	19,429	1,50,000	1,75,000
25.	Insurance Premium (FURNITURE)	5,000	5,000	5,000	5,000	5,000
26.	Local Conveyance	1,00,000	80,861	19,139	1,00,000	1,25,000
27.	Travelling Expenses	25,000	13,634	11,366	25,000	25,000
28.	Advertisement Expenses	50,000	60,490	(10,490)	75,000	75,000
29.	Professional/ Legal Fees	1,00,000	21,760	78,240	50,000	50,000
30.	Statutory Audit Fees	10,000	5,000	5,000	10,000	10,000
31.	Internal Audit Fees	30,000	34,750	(4,750)	30,000	50,000
32.	Sundry Expenses	75,000	1,52,977	(77,977)	1,50,000	1,75,000
33.	Patron Photograph Exp.	25,000	—	25,000	10,000	10,000
34.	Furniture Repairs & equip.maintain.	1,25,000	76,282	48,718	1,25,000	1,25,000
35.	Computer Maintenance	1,00,000	42,355	57,645	75,000	1,00,000
36.	Bank Charges	25,000	26,833	(1,833)	20,000	35,000
37.	Amounts Written off.	15,000	53,230	(38,230)	50,000	50,000
<b>Balance c/f .....</b>		<b>1,14,05,000</b>	<b>1,03,19,543</b>	<b>10,85,457</b>	<b>1,22,95,000</b>	<b>1,19,15,000</b>

NOTE - 2

Note -1 : Figures in the Brackets Indicate Expenditure More Than Budgeted.

SHRI MAHAVIRA JAINA VIDYALAYA

ACTUAL BUDGET COMPARISON 1998-99 AND BUDGET 2000-2001

PARTICULARS	Budget 1998-99	Actual 1998-99	Difference Bud. Actual	Budget 99-2000	Budget 2000-2001
Balance b/f .....	1,14,05,000	1,03,19,543	10,85,457	1,22,95,000	1,19,15,000
<b>EXPENSES ON PROPERTIES</b>					
38. Municipal Repair Cess	4,00,000	4,60,759	(60,759)	4,00,000	5,00,000
39. Municipal Taxes (Net)	11,00,000	13,31,397	(2,31,397)	12,00,000	15,00,000
40. Other Levies (Ground Rent)	55,000	51,656	3,344	75,000	75,000
41. Electricity Expenses & Repairs	1,00,000	1,45,774	(45,774)	1,25,000	1,50,000
42. Building Repairs	15,00,000	8,09,181	6,90,819	20,00,000	10,00,000
43. General Maintenance & Gardening	1,00,000	1,53,648	(53,648)	75,000	1,50,000
44. Insurance Building	60,000	43,316	16,684	60,000	75,000
45. Professional & Legal Expenses	—	95,859	(95,859)	2,00,000	1,50,000
46. Interest on Bank over draft	20,000	7,323	12,677	15,000	15,000
47. Interest On Trust & Scholarship Fund	5,50,000	6,78,745	(1,28,745)	7,00,000	7,50,000
48. Depreciation/ Sinking Fund	10,00,000	10,25,378	(25,378)	10,00,000	11,00,000
49. Loss on sale of assets	—	61,475	(61,475)	—	25,000
50. Contribution to Jinalaya Trust	—	24,325	(24,325)	—	—
51. Premium on Investment (net)	—	1,11,564	(1,11,564)	—	1,25,000
52. Provision for contingent expenditure	7,50,000	—	7,50,000	7,50,000	7,50,000
53. Past Students Directory Publication	1,00,000	1,94,923	(94,923)	1,00,000	—
<b>REVENUE EXPENDITURE TOTAL C</b>	<b>1,71,40,000</b>	<b>1,55,14,866</b>	<b>16,25,134</b>	<b>1,89,95,000</b>	<b>1,82,80,000</b>
<b>CAPITAL EXPENDITURE</b>					
1. V. S. Gruh Complex construction	—	—	—	—	2,00,00,000
2. Civil Const. Renovation/Adition	20,00,000	6,84,075	13,15,925	10,00,000	—
3. Furniture & Dead Stock	15,00,000	7,10,289	7,89,711	10,00,000	5,00,000
4. Library Books Purchase	1,20,000	16,633	1,03,367	50,000	50,000
5. Equipments (Computer etc.)	5,00,000	15,169	4,84,831	1,00,000	1,50,000
6. Kanya Chhatralaya Building	—	2,81,689	(2,81,689)	2,00,000	—
<b>CAPITAL EXPENDITURE TOTAL D</b>	<b>41,20,000</b>	<b>17,07,855</b>	<b>24,12,145</b>	<b>23,50,000</b>	<b>2,07,00,000</b>
<b>GRAND TOTAL C + D</b>	<b>2,12,60,000</b>	<b>1,72,22,721</b>	<b>40,37,279</b>	<b>2,13,45,000</b>	<b>3,89,80,000</b>
<b>SUMMARY</b>					
<b>NET REVENUE (INCOME - EXP.)</b>	<b>29,10,000</b>	<b>63,42,915</b>	<b>34,32,915</b>	<b>11,85,000</b>	<b>(3,50,000)</b>
Branches Development, Expansion, Renovation Reserve Transfer		60,00,000			
<b>NET CAPITAL (INCOME - EXP.)</b>	<b>(21,20,000)</b>	<b>(2,02,413)</b>	<b>19,17,587</b>	<b>(7,50,000)</b>	<b>(1,96,50,000)</b>
<b>NET</b>	<b>7,90,000</b>	<b>61,40,502</b>	<b>53,50,502</b>	<b>4,35,000</b>	<b>(2,00,00,000)</b>

Considered and Passed at Annual General Meeting held on 4th December 1999

For SHRI MAHAVIRA JAINA VIDYALAYA

Sd/-  
(S. S. Vasa)  
Hon. Secretary

Sd/-  
A. R. Shah  
Hon. Treasurer

श्री महावीर जैन विद्यालय

Registration No. A-2939 (Mumbai)

The Bombay Public Trusts Act, 1950  
SCHEDULE-IX C  
(Vide Rule 32)

Statement of income liable to contribution for the year ending : 31-3-1999

Name of the Public Trust : SHRI MAHAVIRA JAINA VIDYALAYA JINALAYA TRUST,

	Rs.	P.	Rs.	P.
<b>I. Income as shown in the Income and Expenditure Account (Schedule IX)</b>			13,65,935.26	
<b>II. Items not chargeable to Contribution under Section 58 and Rules 32 :</b>				
(i) Donations received from other Public Trusts and Dharmadas.				
(ii) Grants received from Government and Local authorities				
(iii) Interest on Sinking or Depreciation Fund				
(iv) Amount spent for the purpose of secular education				
(v) Amount spent for the purpose of medical relief				
(vi) Amount spent for the purpose of veterinary treatment of animals.				
(vii) Expenditure incurred from donations for relief of distress caused by scarcity, drought, flood, fire or other natural calamity				
(viii) Deductions out of income from lands used for agricultural purposes :-				
(a) Land Revenue and Local Fund Cess				
(b) Rent payable to superior landlord				
(c) Cost of production, if lands are cultivated by trust				
(ix) Deductions out of income from lands used for non-agricultural purposes :				
(a) Assessment, cesses and other Government or Municipal Taxes				
(b) Ground rent payable to the superior landlord				
(c) Insurance premium				
(d) Repairs at 10 per cent of gross rent of building				
(e) Cost of collection at 4 per cent of gross rent of buildings let out	6,485.57		6,485.57	
(x) Cost of collection of income or receipts from securities, stocks, etc. at 1 per cent of such income.				
(xi) Deductions on account of repairs in respect of buildings not rented and yielding no income, at 10 per cent of the estimated gross annual rent.				
<b>Gross Annual Income chargeable to contribution Rs.</b>			<b>13,59,449.69</b>	

Certified that while claiming deductions admissible under the above Schedule, the Trust has not claimed any amount twice, either wholly or partly, against any of the items mentioned in the Schedule which have the effect of double-deduction.

Trust Address :

C/o Shri Mahavira Jaina Vidyalaya  
50/54A, August Kranti Marg,  
Mumbai - 400 036

Sd/-  
Vipin & Co.  
Chartered Accountants  
Auditor

For Shri Mahavira Jaina Vidyalaya  
Jinalaya Trustes

Chandulal B. Shah  
Sevantilal C. Shah  
Trustee

Dated : 1 Sep. 1999

श्री योयसीभो - वार्षिक अहवाल

Report of an auditor relating to accounts audited under sub-section (2) of section 33 & 34 and rule 19 of the Bombay Public Trusts Act.

Registration No. A-2939 (Bombay)

Name of the Public Trust : SHRI MAHAVIRA JAINA VIDYALAYA JINALAYA TRUST

For the year ending : 31st March 1999

(a) Whether Accounts are maintained regularly and in accordance with the provision of the Act and the rules;	YES
(b) Whether receipts and disbursements are properly and correctly shown in the accounts;	YES
(c) Whether the cash balance and vouchers in the custody of the Manager or trustee on the date of audit were in agreement with the accounts;	YES
(d) Whether all books, deeds, accounts, vouchers or other documents or records required by the auditor were produced before him;	YES
(e) Whether a register of movable and immovable properties is properly maintained, the changes therein are communicated from time to time to the regional office and the defects and inaccuracies mentioned in the previous audit report have been duly complied with;	YES
(f) Whether the manager or trustee or any other person required by the auditor to appear before him did so and furnished the necessary information required by him;	YES
(g) Whether any property or funds of the Trust were applied for any object or purpose other than the object or purpose of the Trust;	NO
(h) The amounts of outstandings for more than one year and the amounts written off, if any;	N.A.
(i) Whether tenders were invited for repairs or construction involving expenditure exceeding Rs. 5000/-;	YES
(j) Whether any money of the public trust has been invested contrary to the provisions of Section 35;	NO
(k) Alienations, if any, of the immovable property contrary to the provisions of Section 36 which have come to the notice of the auditor;	NO
(l) All cases of irregular, illegal or improper expenditure, or failure or omission to recover monies or other property belonging to the public trust or of loss or waste of money or other property thereof, and whether such expenditure, failure, omission, loss or waste was caused in consequence of breach of trust or misapplication or any other misconduct on the part of the trustees or any other person while in the management of the trust;	NIL
(m) Whether the budget has been filed in the form provided by rule 16A;	YES
(n) Whether the maximum and minimum number of the trustees is maintained;	YES
(o) Whether the meetings are held regularly as provided in such instrument;	YES
(p) Whether the minute books of the proceedings of the meeting is maintained;	YES
(q) Whether any of the trustees has any interest in the investment of the trust;	NO
(r) Whether any of the trustees is a debtor or creditor of the trust;	NO
(s) Whether the irregularities pointed out by the auditors in the accounts of the previous year have been duly complied with by the trustees during the period of audit;	N. A.
(t) Any special matter which the auditor may think fit or necessary to bring to the notice of the Deputy or Assistant Charity Commissioner.	NIL

Dated at 1 Sep. 1999

Sd/-  
VIPIN & CO.  
CHARTERED ACCOUNTANTS  
Auditors

THE BOMBAY PUBLIC TRUSTS ACT 1950  
SCHEDULE - VIII  
[Vide Rule 17 (1)]

Name of the Public Trust : SHRI MAHAVIRA JAINA VIDYALAYA JINALAYA TRUST  
Balance Sheet As At : 31ST MARCH, 1999

FUNDS & LIABILITIES	Rs.	Rs.
<b>Trusts Funds or Corpus :</b>		
Balance as per last Balance Sheet	20,24,084.50	20,24,084.50
Adjustment during the year (give details)		
<b>Other Earmarked Funds :</b>		
(Created under the provisions of the trust deed or scheme or out of the Income)		
Depreciation Fund		
Sinking Fund		
Reserve Fund		
Any other Fund		
Derasarji Thithi Fund	10,902.00	
Baroda Jinalaya Natya Mandap	2,77,001.00	
Nutan Jinalaya & Renovation Fund	19,68,909.05	22,55,912.05
<b>Loans (Secured or Unsecured) :</b>		
From Trustees		
From Others		
<b>Liabilities :</b>		
For Expenses		
For Advances		
For Rent and Other Deposits		
For Sundry Credit Balances		
TDS on works contract	10,560.00	
Andheri Shed Construction	86,001.00	
Gyan A/c.	41,127.95	
Jivdaya A/c.	31,630.00	
Murti Vilepan Receipt	54,504.00	2,23,822.95
<b>Income and Expenditure Account</b>		
Balance as per last Balance Sheet	7,96,636.17	
Less : Appropriation, if any		
<b>Add : Surplus</b>	3,50,452.86	11,47,089.03
<b>Less : Deficit</b>		
as per Income and Expenditure Account		
<b>Total Rs.</b>		56,50,908.53

As per our report of even date

Vipin & Co.  
Sd/-  
Chartered Accountants  
Auditor

Dated at 1 Sep. 1999

PROPERTY AND ASSETS	Rs.	Rs.
<b>Immovable Properties : (At Cost)</b>		
Balance as per last Balance Sheet		
Additions during the year		
Less : Sales during the year		
Depreciation up to date		
<b>Investments : As per Schedule 'A'</b>		1,63,978.00
Note : The market value of the above investments is Rs. ....		32,52,100.00
<b>Furniture &amp; Fixtures :</b>		
Balance as per last Balance Sheet		
Additions during the year		
Less : Sales during the year		
Depreciation up to date		
<b>Loans (Secured or Unsecured) : Good / doubtful</b>		
Loans Scholarships		
Other Loans		
<b>Advances :</b>		
To Trustees	From HO Mahavira Jaina Vidyalaya	16,336.05
To Employees		5,28,000.00
To Contractors	Rajubhai M. Sompura	
To Lawyers		
To Others	V.S. Gruh Murti Vilepan Exp.	18,780.00
<b>† Income Outstanding :</b>		
Rent		
Interest		
Other Income		
<b>Cash and Savings .....</b>		
(a) In Current Account with		
As per Schedule 'B'		15,20,536.48
In Fixed Deposit Account with		
As per Schedule 'C'		1,51,178.00
(b) With the Trustee		
(c) With the manager		
<b>Income and Expenditure Account</b>		
Balance as per Balance Sheet		
Less : Appropriation, if any		
Add : Deficit as per Income and		
Less : Surplus Expenditure Accounts		
<b>Total Rs.....</b>		56,50,908.53

† Income Outstanding : The above Balance Sheet to the best of my/our belief contains a true account (If accounts are kept on cash basis) of the Funds & Liabilities and of the Property and Assets of the Trust.

Rent :  
Interest :  
Other Income :  
TOTAL Rs. :

For Shri Mahavira Jaina Vidyalaya Jinalaya Trust

Sd/-  
Shri Chandulal B. Shah  
Shri Sevantilal C. Shah  
Trustee

Dated at 1 Sep. 1999



THE BOMBAY PUBLIC TRUSTS ACT 1950  
SCHEDULE - IX  
[Vide Rule 17 (1)]

Name of the Public Trust : SHRI MAHAVIRA JAINA VIDYALAYA JINALAYA TRUST  
Income and Expenditure Account for the Year Ending : 31ST MARCH, 1999

EXPENDITURE	Rs.	Rs.
<b>To Expenditure in respect of properties</b>		
Rates, Taxes, Cesses		
Repairs & Maintenance		
Salaries		
Insurance		
Depreciation (by way of provision or adjustments)		
Other expenses		
<b>To Establishment Expenses As per Schedule 'E'</b>	1,22,624.65	
<b>To Remuneration to Trustees</b>		
<b>To Remuneration (in the case of a math) to the head of the math, including his household expenditure, if any</b>		
<b>To Legal Expenses</b>		
<b>To Audit Fees</b>		
<b>To Contribution and Fees</b>		
<b>To Amount written off :</b>		
(a) Bad Debts		
(b) Loan Scholarship		
(c) Irrecoverable Rents		
(d) Other Items		
<b>To Miscellaneous Expenses</b>		
<b>To Depreciation</b>		
<b>To Amounts transferred to Reserve or specific Funds &amp; Nutan Jinalaya &amp; Renovation Fund</b>	6,00,000.00	
<b>To Expenditure on Objects of the Trust</b>	2,92,857.75	
(a) Religious As per Schedule 'E'		10,15,482.40
(b) Educational		
(c) Medical Relief		
(d) Relief of Poverty		
(e) Other Charitable Objects		
<b>To Surplus carried over to Balance Sheet</b>		3,50,452.86
<b>Total Rs.</b>		<b>13,65,935.26</b>

As per our report of even date

Vipin & CO .

Sd/

Chartered Accountants  
Auditors

Dated at 1 Sep. 1999

INCOME	Rs.	Rs.
<b>By Rent</b> (accrued) † (realised)		
<b>By Interest</b> As Per Schedule 'B' (realised)	3,82,487.22	
On Income Tax Refund	256.00	
On Loans		
On Bank Account Saving Interest	24,587.80	
<b>By Dividend</b> As Per Schedule 'D'	2,41,481.79	
<b>By Donations in Cash or Kind</b>		
<b>By Grants</b>		
<b>By Income from other source (in details as far as possible) As Per Schedule 'D'</b>	7,17,122.45	13,65,935.26
<b>By Transfer from Reserve</b>		
<b>By Deficit carried over to Balance Sheet</b>		
<b>Total Rs.</b>		<b>13,65,935.26</b>

† Strike off whichever is not applicable

For Shri Mahavira Jaina Vidyalaya  
Jinalaya Trust

Sd/-

Shri Chandulal B. Shah  
Shri Sevantilal C. Shah  
TRUSTEE

Dated at 1 Sep. 1999

SHRI MAHAVIRA JAINA VIDYALAYA JINALAYA TRUST.

A. Y. 1999-2000 SCHEDULE 'A'

SCHEDULE ON INVESTMENTS AS ON 31-3-1999

Bank of Baroda Bonds (Maturity 2003) 80 Bonds	3,91,200.00	
I.C.I.C.I. Bonds - 360 Bonds F.V. 5000 Each	18,62,500.00	
I.F.C.I. Family Bonds 140 Bonds F.V. 5000/- Each	7,48,400.00	
Units (R.T.S. 1981) 2000 Units	2,50,000.00	32,52,100.00

A.Y. 31-3-99 SCHEDULE 'B' AS ON 31-3-99

DETAILS OF BANK BALANCES

Bank of India (Andheri)	43,459.15	
Bank of India (Baroda)	2,18,215.79	
Union Bank of India (S.B. 7588)	12,33,345.90	
Union Bank of India (V.V. Nagar)	25,515.54	15,20,536.38

A.Y. 31-3-99 SCHEDULE 'C'

DETAILS OF FIXED DEPOSITS WITH BANKS AS ON 31-3-99

Bank of India (Andheri - Shed)	86,001.00	
Charotar Nagrik Sahakari Bank Ltd. — Vallabh Vidyanagar	65,177.00	1,51,178.00

A. Y. 1999-2000 SCHEDULE 'D'

DETAILS OF ON 31-3-1999

Angi	41,056.75	
Bhandar Awak	2,91,954.50	
Bhet	1,00,324.00	
Devdravya A/c.	46,745.50	
Ghee Boli / Awak	65,463.00	
Kesar Sukhad Awak	8,658.00	
Sadharan Awak	1,52,263.95	
Sat Kshetra	10,636.75	
Snatra Pooja	20.00	7,17,122.45
<b>Dividend Income : Schedule - A</b>		
Dividend On UTI (CRTS 81)	26,000.00	
Dividend On UTI (MIP)	6999.99	
Dividend On UNITS 1964	62881.80	
Dividend On UTI Cumulative	1,45,600.00	2,41,481.79
<b>Interest Income Schedule 'B'</b>		
Interest on Bank of Baroda Bonds	64,000.00	
Interest on Charotar Nagrik Sahakari Bank (V.V. Nagar)	5,029.00	
Interest on HDFC Bank For	77,640.00	
Interest on I.C.I.C.I. Bonds	1,71,287.67	
Interest on I.F.C.I. Bonds	31,320.55	
Interest on U.B.I. FDR	33,210.00	
Bank Interest	24,587.80	407075.02
Income Tax Refund Interest		256.00
<b>TOTAL Rs.....</b>		<b>13,65,935.26</b>

SHRI MAHAVIRA JAINA VIDYALAYA JINALAYA TRUST.

A. Y. 1999-2000 SCHEDULE 'E'

DETAILS OF RELIGIOUS EXPENSES :

Angi Expenses	23,561.50
Ghee Expenses	9,779.50
Kesar Sukhad Expenses	42,349.25
Prakshal Milk Expenses	1,870.50
Religious Expenses	1,869.50
Repairs & Renovation	18,456.40
Sadharan Expenses	14,168.00
Varshganth Expenses	10,570.50
<b>TOTAL Rs.</b>	<b>1,22,624.65</b>

A. Y. 1999-2000 SCHEDULE 'F'

ADMINISTRATIVE EXPENSES :

Bank Charges	1,208.00
Contribution To Charity Commissioner	21,853.00
Conveyance Expenses	189.25
Derasarji Dead Stock Expenses	4,719.00
Diwall Boni	8,127.00
Electric Expenses	17,896.45
Food Expenses	8,340.00
Loss on Sale of Assets	27,151.80
Misc. Expenses	7,012.50
Postage & Angadia Expenses	151.00
Premium on Investments (Net)	41,150.00
Printing & Stationery Expenses	267.00
Salary Expenses	1,34,536.75
Security Expenses	20,100.00
Staff Uniform	156.00
<b>TOTAL Rs.</b>	<b>2,92,857.75</b>

SHRI MAHAVIRA JAINA VIDYALAYA JINALAYA TRUST.

A. Y. 1999-2000 SCHEDULE 'A'

SCHEDULE ON INVESTMENTS AS ON 31-3-1999

Bank of Baroda Bonds (Maturity 2003) 80 Bonds	3,91,200.00	
I.C.I.C.I. Bonds - 360 Bonds F.V. 5000 Each	18,62,500.00	
I.F.C.I. Family Bonds 140 Bonds F.V. 5000/- Each	7,48,400.00	
Units (R.T.S. 1981) 2000 Units	2,50,000.00	32,52,100.00

A.Y. 31-3-99 SCHEDULE 'B' AS ON 31-3-99

DETAILS OF BANK BALANCES		
Bank of India (Andheri)	43,459.15	
Bank of India (Baroda)	2,18,215.79	
Union Bank of India (S.B. 7588)	12,33,345.90	
Union Bank of India (V.V. Nagar)	25,515.54	15,20,536.38

A.Y. 31-3-99 SCHEDULE 'C'

DETAILS OF FIXED DEPOSITS WITH BANKS AS ON 31-3-99

Bank of India (Andheri - Shed)	86,001.00	
Charotar Nagrik Sahakari Bank Ltd. — Vallabh Vidyanagar	65,177.00	1,51,178.00

A. Y. 1999-2000 SCHEDULE 'D'

DETAILS OF ON 31-3-1999

Angi	41,056.75	
Bhandar Awak	2,91,954.50	
Bhet	1,00,324.00	
Devdravya A/c.	46,745.50	
Ghee Boli / Awak	65,463.00	
Kesar Sukhad Awak	8,658.00	
Sadharan Awak	1,52,263.95	
Sat Kshetra	10,636.75	
Snatra Pooja	20.00	7,17,122.45
<b>Dividend Income : Schedule - A</b>		
Dividend On UTI (CRTS 81)	26,000.00	
Dividend On UTI (MIP)	6999.99	
Dividend On UNITS 1964	62881.80	
Dividend On UTI Cumulative	1,45,600.00	2,41,481.79
<b>Interest Income Schedule 'B'</b>		
Interest on Bank of Baroda Bonds	64,000.00	
Interest on Charotar Nagrik Sahakari Bank (V.V. Nagar)	5,029.00	
Interest on HDFC Bank For	77,640.00	
Interest on I.C.I.C.I. Bonds	1,71,287.67	
Interest on I.F.C.I. Bonds	31,320.55	
Interest on U.B.I. FDR	33,210.00	
Bank Interest	24,587.80	407075.02
Income Tax Refund Interest		256.00
<b>TOTAL Rs.....</b>		<b>13,65,935.26</b>

SHRI MAHAVIRA JAINA VIDYALAYA JINALAYA TRUST.

A. Y. 1999-2000 SCHEDULE 'E'

DETAILS OF RELIGIOUS EXPENSES :

Angi Expenses	23,561.50
Ghee Expenses	9,779.50
Kesar Sukhad Expenses	42,349.25
Prakshal Milk Expenses	1,870.50
Religious Expenses	1,869.50
Repairs & Renovation	18,456.40
Sadharan Expenses	14,168.00
Varshganth Expenses	10,570.50
<b>TOTAL Rs.</b>	<b>1,22,624.65</b>

A. Y. 1999-2000 SCHEDULE 'F'

ADMINISTRATIVE EXPENSES :

Bank Charges	1,208.00
Contribution To Charity Commissioner	21,853.00
Conveyance Expenses	189.25
Derasarji Dead Stock Expenses	4,719.00
Diwali Boni	8,127.00
Electric Expenses	17,896.45
Food Expenses	8,340.00
Loss on Sale of Assets	27,151.80
Misc. Expenses	7,012.50
Postage & Angadia Expenses	151.00
Premium on Investments (Net)	41,150.00
Printing & Stationery Expenses	267.00
Salary Expenses	1,34,536.75
Security Expenses	20,100.00
Staff Uniform	156.00
<b>TOTAL Rs.</b>	<b>2,92,857.75</b>

**SHRI MAHAVIRA JAINA VIDYALAYA JINALAYA TRUST.**  
**ACTUAL BUDGET COMPARISON 1998-99 AND BUDGET 2000-2001**

PARTICULARS	BUDGET	ACTUAL	DIFF.	BUDGET	BUDGET
	1998-99	1998-99		1999-2000	2000-2001
<b>INCOME</b>					
Bhandar Awak	2,93,000	2,91,954	(1,046)	2,60,000	2,75,000
Devdravya	24,000	46,745	22,745	50,000	50,000
Ghee Boli	1,34,000	65,463	(68,537)	60,000	75,000
Sadharan	77,500	1,52,264	74,764	50,000	1,00,000
Tithi Fund	—	—	—	—	—
Interest Income	4,03,000	6,48,557	24,55,57	5,70,000	6,00,000
Angi	49,000	41,057	(7,943)	25,000	50,000
Sat Kshetra	12,000	10,637	(1,363)	5,000	5,000
Snatra Puja	10,000	20	(9,980)	2,500	2,500
Kesar Sukhad	21,000	8,658	(12,342)	20,000	10,000
Donation/ Bhet	—	1,00,324	1,00,324	50,000	75,000
Misc. Income	—	256	—	—	1,000
<b>TOTAL INCOME</b>	<b>10,23,500</b>	<b>13,65,935</b>	<b>3,42,179</b>	<b>10,92,500</b>	<b>12,43,500</b>
<b>EXPENDITURE</b>					
Angi	—	23,562	(23,562)	10,000	25,000
Salary (Pujari) Boni, Food	1,04,500	1,51,004	(46,504)	90,000	1,75,000
Security Expense	—	20,100	—	—	25,000
Staff Uniform	—	156	—	—	1,000
Admn. Salary	25,000	—	25,000	—	—
Milk (Prakshal)	6,000	1,871	4,129	2,500	2,500
Stationery	4,500	267	4,233	1,000	1,000
Miscellaneous	21,000	7,013	13,987	10,000	10,000
Ghee Expense	18,000	9,779	8,221	15,000	10,000
Sadharan	31,000	14,168	16,832	25,000	20,000
Electric (Diwa batti) Net	20,000	17,896	2,104	20,000	25,000
Derasarji Repairs And	—	—	—	—	—
Renovation	1,00,000	18,456	81,544	2,50,000	1,00,000
Dead Stock Repairs	—	4,719	(4,719)	5,000	5,000
Contribution	—	21,853	(21,853)	10,000	25,000
(Charity Commission)	—	—	—	—	—
Conveyance Expenses	1,400	189	1,211	1,000	1,000
Bank Charges	1,700	1,208	492	1,000	2,000
Audit Fees	4,000	—	4,000	4,000	4,000
Annual Day (Varsh Ganth)	7,500	10,571	(3,071)	7,500	10,000
Religious Expenses	—	1,870	(1,870)	5,000	2,500
Kesar Sukhad	38,000	42,349	(4,349)	20,000	50,000
Postage Expenses	1,000	151	849	500	500
Premium on Investment	—	41,150	—	—	45,000
Loss on Sale of Investment	—	27,152	(27,152)	—	—
<b>TOTAL EXPENSES</b>	<b>3,83,600</b>	<b>4,15,484</b>	<b>29,522</b>	<b>4,77,500</b>	<b>5,39,500</b>
<b>NET</b>	<b>6,39,900</b>	<b>9,50,451</b>	<b>3,12,657</b>	<b>6,15,000</b>	<b>7,04,000</b>

Passed in Trustee Meeting Dated 31st August 1999 &  
A.G.M. Dated 4th December 1999

Shree Pranlal Kanji Doshi  
Trustee

The Bombay Public Trusts Act, 1950  
**SCHEDULE-IX C**  
(Vide Rule 32)  
Statement of income liable to contribution for the year ending : 31-3-1999  
Name of the Public Trust : **SHRI MAHAVIRA JAINA VIDYALAYA JINAGAM PRAKASHAN TRUST.**

	Rs.	P.	Rs.	P.
<b>I. Income as shown in the Income and Expenditure Account (Schedule IX)</b>				<b>1,97,487.00</b>
<b>II. Items not chargeable to Contribution under Section 58 and Rules 32 :</b>				
(i) Donations received from other Public Trusts and Dharmadas.				
(ii) Grants received from Government and Local authorities				
(iii) Interest on Sinking or Depreciation Fund				
(iv) Amount spent for the purpose of secular education				
(v) Amount spent for the purpose of medical relief				
(vi) Amount spent for the purpose of veterinary treatment of animals.				
(vii) Expenditure incurred from donations for relief of distress caused by scarcity, drought, flood, fire or other natural calamity				
(viii) Deductions out of income from lands used for agricultural purposes :-				
(a) Land Revenue and Local Fund Cess				
(b) Rent payable to superior landlord				
(c) Cost of production, if lands are cultivated by trust				
(ix) Deductions out of income from lands used for non-agricultural purposes :-				
(a) Assessment, cesses and other Government or Municipal Taxes				
(b) Ground rent payable to the superior landlord				
(c) Insurance premia				
(d) Repairs at 10 per cent of gross rent of building				
(e) Cost of collection at 4 per cent of gross rent of buildings let out				
(x) Cost of collection of income or receipts from securities, stocks, etc. at 1 per cent of such income				1,975.00
(xi) Deductions on account of repairs in respect of buildings not rented any yielding no income, at 10 per cent of the estimated gross annual rent.				
<b>Gross Annual Income chargeable to contribution Rs.</b>				<b>1,95,512.00</b>

Certified that while claiming deductions admissible under the above Schedule, the Trust has not claimed any amount twice, either wholly or partly, against any of the items mentioned in the Schedule which have the effect of double-deduction.

Trust Address :  
**C/o Shri Mahavira Jaina Vidyalaya**  
50/54A, August Kranti Marg,  
Mumbai - 400 036

Sd/  
**Mpin & Co.**  
Chartered Accountants  
Auditor

For Shri Mahavira Jaina Vidyalaya  
**Shri Ashok K. Kora**  
Pranlal K. Doshi  
Trustee

Dated : 16 Aug. 1999

Report of an auditor relating to accounts audited under sub-section (2) of section 33 & 34 and rule 19 of the Bombay Public Trusts Act.

Registration No. E-4450 (BOM)

Name of the Public Trust : SHRI MAHAVIRA JAINA VIDYALAYA JINAGAM PRAKASHAN TRUST

For the year ending : 31st March 1999

(a) Whether Accounts are maintained regularly and in accordance with the provision of the Act and the rules;	YES
(b) Whether receipts and disbursements are properly and correctly shown in the accounts;	YES
(c) Whether the cash balance and vouchers in the custody of the Manager or trustee on the date of audit were in agreement with the accounts;	NO CASH ON HAND
(d) Whether all books, deeds, accounts, vouchers or other documents or records required by the auditor were produced before him;	YES
(e) Whether a register of movable and immovable properties is properly maintained, the changes therein are communicated from time to time to the regional office and the defects and inaccuracies mentioned in the previous audit report have been duly complied with;	YES
(f) Whether the manager or trustee or any other person required by the auditor to appear before him did so and furnished the necessary information required by him;	YES
(g) Whether any property or funds of the Trust were applied for any object or purpose other than the object or purpose of the Trust;	NO
(h) The amounts of outstandings for more than one year and the amounts written off, if any;	NIL & NOTHING IS WRITTEN OFF
(i) Whether tenders were invited for repairs or construction involving expenditure exceeding Rs. 5000/-;	N.A.
(j) Whether any money of the public trust has been invested contrary to the provisions of Section 35;	NO
(k) Alienations, if any, of the immovable property contrary to the provisions of Section 36 which have come to the notice of the auditor;	NIL
(l) All cases of irregular, illegal or improper expenditure, or failure or omission to recover monies or other property belonging to the public trust or of loss or waste of money or other property thereof, and whether such expenditure, failure, omission, loss or waste was caused in consequence of breach of trust or misapplication or any other misconduct on the part of the trustees or any other person while in the management of the trust;	NIL
(m) Whether the budget has been filed in the form provided by rule 16A;	YES
(n) Whether the maximum and minimum number of the trustees is maintained;	YES
(o) Whether the meetings are held regularly as provided in such instrument;	YES
(p) Whether the minute books of the proceedings of the meeting is maintained;	YES
(q) Whether any of the trustees has any interest in the investment of the trust;	NO
(r) Whether any of the trustees is a debtor or creditor of the trust;	NO
(s) Whether the irregularities pointed out by the auditors in the accounts of the previous year have been duly complied with by the trustees during the period of audit;	NIL
(t) Any special matter which the auditor may think fit or necessary to bring to the notice of the Deputy or Assistant Charity Commissioner.	REFER NOTE

**NOTE :** The trust is maintaining account books on Cash basis. Expenditure incurred on publication of books is debited to Income and Expenditure Account. Similarly, receipt on account of sale of books is credited to Income and Expenditure Account as and when received As per records maintained and certified by the trustees, the value of stock of books on 31st March, 1999 is as under :

No. of Books	Amount
6965	Rs. 4,19,805.00

Bombay :  
Dated : 16th Aug. 1999

Sd/  
VIPIN & CO.  
CHARTERED ACCOUNTANTS.

THE BOMBAY PUBLIC TRUSTS ACT 1950  
SCHEDULE - VIII  
[Vide Rule 17 (1)]

Name of the Public Trust : SHRI MAHAVIRA JAINA VIDYALAYA JINAGAM PRAKASHAN TRUST

Balance Sheet As At : 31ST MARCH, 1999

FUNDS & LIABILITIES	Rs.	Rs.
<b>Trusts Funds or Corpus :</b>		2,69,998.08
Balance as per last Balance Sheet		
Adjustment during the year (give details)		
<b>Other Earmarked Funds :</b>		
(Created under the provisions of the trust deed or scheme or out of the Income)		
Depreciation Fund - Opening	3,760.00	
Sinking Fund - Add : During the year	7,144.00	10,904.00
Reserve Fund		
Any other Fund Smt. Anupama Kantilal Kapdia	12,55,500.00	
Agam Prakashan Fund ADD: Interest	1,21,500.00	13,77,000.00
<b>Loans (Secured or Unsecured) :</b>		
From Trustees		
From Others		
<b>Liabilities :</b>		
For Expenses (Audit Fees)		1,500.00
For Advances (Shri Zaverchand Pratapchand Suparshwanath Jain Upashrai)		51,000.00
For Rent and Other Deposits		
For Sundry Credit Balances		
<b>Income and Expenditure Account</b>		
Balance as per last Balance Sheet		
Less : Appropriation, if any		
Add : Surplus as per Income and Expenditure Account		
Less : Deficit		
<b>Total Rs.</b>		<b>17,10,402.08</b>

As per our report of even date

Vipin & Co.  
Sd/-  
Chartered Accountants  
Auditor

Dated at 16 Aug. 1999

PROPERTY AND ASSETS	Rs.	Rs.
<b>Immovable Properties : (At Cost)</b>		
Balance as per last Balance Sheet		
Additions during the year <b>Furniture &amp; Dead Stock</b>		75,200.00
Less : Sales during the year		
Depreciation up to date		
<b>Investments :</b>		
Note : The market value of the above investments is Rs. ....As per Schedule 'E'		14,91,250.00
<b>Furniture &amp; Fixtures :</b>		
Balance as per last Balance Sheet		
Additions during the year		
Less : Sales during the year		
Depreciation up to date		
<b>Loans (Secured or Unsecured) : Good / doubtful</b>		
Loans Scholarships		
Other Loans		
<b>Advances :</b>		
To Trustees		
To Employees		
To Contractors		
To Lawyers		
To Others	Shri Mahavira Jaina Vidyalaya H.O. T.D.S. on Interest Income	775.50 6,939.00
		7,714.50
<b>† Income Outstanding :</b>		
Rent		
Interest		
Other Income		
<b>Cash and Bank Balances</b>		
(a) In Current Account with		
<b>Savings Accounts</b>		
<b>Bank of Baroda</b>		1,32,393.37
In Fixed Deposit Account with		
(b) With the Trustee		
(c) With the Manager		
<b>Income and Expenditure Account</b>		
Balance as per Balance Sheet	48,908.55	
Less : Appropriation, if any —		
Add : Surpl as per Income and Expenditure Account	45,064.34	3,844.21
<b>Total Rs.....</b>		<b>17,10,402.08</b>

† Income Outstanding : The above Balance Sheet to the best of my/our belief contains a true account of the Funds & Liabilities and of the Property and Assets of the Trust.  
(If accounts are kept on cash basis)

Shri Mahavira Jaina Vidyalaya Jnagam Trust

Rent :  
Interest :  
Other Income :  
TOTAL Rs. :

Dated at 16th Aug. 1999

Sd/-  
Shri Pranlal Kanji Doshi  
Shri Ashok Kantilal Kora  
Trustee

THE BOMBAY PUBLIC TRUSTS ACT 1950  
SCHEDULE - IX  
[Vide Rule 17 (1)]

Name of the Public Trust : SHRI MAHAVIRA JAINA VIDYALAYA JINAGAM PRAKASHAN TRUST  
Income and Expenditure Account for the Year Ending : 31ST MARCH, 1999

EXPENDITURE	Rs.	Rs.
<b>To Expenditure in respect of properties :</b>		
Rates, Taxes, Cesses		
Repairs & Maintenance		
Salaries		
Insurance		
Depreciation (by way of provision or adjustments)		2,335.00
As per Schedule 'C' & 'D'		
Other expenses -		1,21,711.00
<b>To Establishment Expenses :-</b>		
<b>To Remuneration to Trustees :-</b>		
<b>To Remuneration (in the case of a math) to the head of the math,</b>		
including his household expenditure, if any		
<b>To Legal Expenses</b>		
<b>To Audit Fees</b>		
<b>To Contribution and Fees</b>		4,322.00
<b>To Amount written off :</b>		
(a) Bad Debts		
(b) Loan Scholarship		
(c) Irrecoverable Rents		
(d) Other Items - Premium on Investments		14,375.00
<b>To Miscellaneous Expenses</b>		2,536.00
<b>To Depreciation</b>		7,144.00
<b>To Amounts transferred to Reserve or specific Funds</b>		
<b>To Expenditure on Objects of the Trust</b>		
(a) Religious		
(b) Educational		
(c) Medical Relief		
(d) Relief of Poverty		
(e) Other Charitable Objects		
<b>To Surplus carried over to Balance Sheet</b>		45,064.34
<b>Total Rs.</b>		<b>1,97,487.34</b>

As per our report of even date

Vipin &amp; CO.

Sd/

Chartered Accountants  
Auditor

Dated at 16Aug. 1999

શ્રી મહાવીર જૈન વિદ્યાલય

INCOME	Rs.	Rs.
By Rent (accrued) †		
(realised)		
By Interest (accrued) †		
(realised)		
On Securities As per Schedule 'B'		1,91,522.84
On Loans		
On Bank Account		
By Dividend		
By Donations in Cash or Kind		2,000.00
By Grants		
By Income from other source (in details as far as possible):		
Realisation from sale of Books		3,964.50
By Transfer from Reserve		
By Deficit carried over to Balance Sheet		
<b>Total Rs.</b>		<b>1,97,487.34</b>

† Strike off whichever is not applicable

Shr. Mahavira Jaina Vidyalaya  
Jinagam Trust

Sd/-  
Pranlal Kanji Deshi  
Shri Ashok Kantilal Kora  
TRUSTEE

Dated at 16 Aug. 1999

શ્રી ચોયાસીમો - વાર્ષિક અહેવાલ

SHRI MAHAVIRA JAINA VIDYALAYA JINAGAM PRAKASHAN TRUST— 31-3-1999

SCHEDULE 'A'

Balance Sheet Schedule

Investment in Bonds and Company FD at Cost	Amount :
Bank of Baroda Year 2003 Bonds (20 Bonds F.V. 5000 each)	95,000-00
Bank of Baroda F.D.R.	1,00,000-00
I.C.I.C.I. Bonds (233 Bonds F.V. 5000 each)	12,96,250.00
	<b>14,91,250.00</b>

SCHEDULE 'B'

SHRI MAHAVIRA JAINA VIDYALAYA JINAGAM PRAKASHAN TRUST

Statement of Interest Received :

	Amount :
BOB Bonds	14,500-00
HDFC Company FD	28075.00
I.C.I.C.I. Bonds	1,44,043.80
Savings Bank A/c.	4,904.00
	<b>1,91,522.80</b>

**SCHEDULE 'C'**  
**SHRI MAHAVIRA JAINA VIDYALAYA JINAGAM PRAKASHAN TRUST**

**OTHER EXPENSES FORMING PART OF SCHEDULE IX**  
**FOR THE YEAR ENDED 31.3.1999.**

Nature of Expenditure :	Amount :
Accounting Charges	2,250-00
Bank Charges	70.00
Printing & Stationery Expenses	15.00
	<b>2,335-00</b>

**SCHEDULE 'D'**

**SHRI MAHAVIRA JAINA VIDYALAYA JINAGAM PRAKASHAN TRUST**

**OTHER EXPENSES FORMING PART OF SCHEDULE IX**  
**FOR THE YEAR ENDED 31.3.1999.**

	Amount :
Interest Charges	1,21,500.00
Conveyance	211.00
	<b>1,21,711.00</b>
Other Expenses	
Miscellaneous Expenses	118.00
Postage Courier Expenses	2,423.00
	<b>2536.00</b>

**SHRI MAHAVIRA JAINA VIDYALAYA JINAGAM PRAKASHAN TRUST**

**ACTUAL BUDGET COMPARISON 1998-99 AND BUDGET 2000-2001**

PARTICULARS	BUDGET	ACTUAL	DIFF.	BUDGET	BUDGET
	1998-99	1998-99		1999-2000	2000-2001
<b>INCOME</b>					
AGAM BOOK SALES	3,000	3,965	(965)	4,000	4,000
BHET	—	2,000	(2,000)	—	—
INTEREST INCOME	2,10,400	1,91,523	18,877	2,22,400	75,000
<b>INVESTMENTS</b>					
Indian Oil Corp. F.D.R.	56,000	—	56,000	—	—
Steel Authority F.D.R.	56,000	—	56,000	1,86,400	60,000
I.C.I.C.I. Bonds	66,400	1,44,044	(77,644)	15,000	—
Bank of Baroda Bonds	16,000	14,500	1,500	16,000	15,000
H.D.F.C. Cod	—	28,075	—	—	—
S.C.I.C.I. Bonds	16,000	—	16,000	5,000	—
Savings A/C	—	4,904	(4,904)	—	—
<b>TOTAL INCOME</b>	<b>2,13,400</b>	<b>1,97,488</b>	<b>15,912</b>	<b>2,26,400</b>	<b>79,000</b>
<b>EXPENSES</b>					
Tax/ Contribution	—	4,322	(4,322)	3,000	1,000
Interest (A.K. Kapadia)	1,21,500	1,21,500	—	1,21,500	—
Salaries	—	2,250	(2,250)	—	—
Furniture Purchase	1,00,000	—	1,00,000	—	—
Agam Books Binding	1,00,000	—	1,00,000	25,000	—
<b>Sahitya Prakashan</b> (Books Published of/By Indradinsuri M.S.)	1,50,000	—	1,50,000	1,00,000	1,00,000
Postage	—	2,423	(2,423)	100	500
Administrative H.O.	30,000	—	30,000	—	—
Bank Charges	—	70	(70)	200	200
Conveyance	500	211	289	100	300
Stationary	500	15	485	500	500
Audit Fees	1,000	—	1,000	1,000	1,000
Depreciation	—	7,144	(7,144)	7,500	7,000
Miscellaneous	—	113	(113)	2,000	2,000
Premium on Investment	—	14,375	—	—	15,000
<b>TOTAL EXPENSES</b>	<b>5,03,500</b>	<b>1,52,423</b>	<b>3,65,452</b>	<b>2,60,900</b>	<b>1,26,500</b>
<b>NET</b>	<b>(2,90,100)</b>	<b>45,065</b>	<b>(3,49,540)</b>	<b>(34,500)</b>	<b>(47,500)</b>

Passed in Trustee Meeting Dated 31st August 1999  
A.G.M Dated 4th December 1999.

Shri Pranlal Kanti Doshi  
Trustee



પરિશિષ્ટ : ૧

શ્રી સારાભાઈ મંગનલાલ મોદી લોન સ્કોલરશીપ ફંડ અને શ્રી સારાભાઈ મંગનલાલ મોદી ઉચ્ચ અભ્યાસ શિષ્યવૃત્તિ ટ્રસ્ટ ફંડ (તા. ૧-૪-૧૯૯૮ થી તા. ૩૧-૩-૧૯૯૯ સુધીની (૧૯૯૮-૯૯)ની કાર્યવાહી શ્રી મહાવીર જૈન વિદ્યાલયની વ્યવસ્થાપક સમિતિ જોગ.

શ્રી સારાભાઈ મંગનલાલ મોદી લોન સ્કોલરશીપ ફંડમાંથી ધો. ૮ થી ૧૨ સુધીના અભ્યાસ માટે પૂરક રકમની સહાય આપવામાં આવે છે. અને તેમાં વ્યાજની રકમ જેટલી જ લોન સહાય આપવામાં આવે છે. તેમાં તા. ૩૧-૩-૧૯૯૯ના રોજ રૂ. ૭૫૫.૭૮ જમા હતા.

શ્રી સારાભાઈ મંગનલાલ મોદી ઉચ્ચ અભ્યાસ શિષ્યવૃત્તિ ફંડમાંથી ધો. ૧૦ પછી સ્નાતક સુધીના અભ્યાસ માટે લોન આપવામાં આવે છે. આ ફંડમાં વ્યાજની રકમ જેટલી જ લોન સહાય આપવામાં આવે છે. તા. ૩૧-૦૩-૧૯૯૯ના રોજ ફંડમાં રૂ. ૧,૮૩,૦૦૦.૭૦ની રકમ જમા હતી.

શ્રી સારાભાઈ મંગનલાલ મોદી લોન સ્કોલરશીપ ફંડમાં રકમ ઓછી જમા રહે છે અને તેમાંથી લોન સહાય લેવાવાળા વિદ્યાર્થીઓ વધારે હોય છે. શ્રી સારાભાઈ મંગનલાલ મોદી ઉચ્ચ અભ્યાસ શિષ્યવૃત્તિ ટ્રસ્ટ ફંડમાં રકમ ઘણી વધારે જમા રહે છે અને આ ફંડમાંથી લોન લેનાર વિદ્યાર્થીઓ બહુ ઓછા હોય છે. આ બંને ફંડના દાતા એક જ છે. આ બંને ફંડનો વહીવટ શ્રી મહાવીર જૈન વિદ્યાલયને સોંપેલ છે. વિદ્યાર્થીઓને વધારે રકમની લોન સહાય આપી શકીએ અને ફંડનો હેતુ બર આવે તે માટે બંને ફંડને એકત્ર કરવા રજૂઆત દાતા તરફથી થતાં સંસ્થાની વ્યવસ્થાપક સમિતિની તા. ૧૩-૧૨-૧૯૯૮ના રોજ મળેલ સભાએ બંને ફંડને અને ફંડોની રકમ એકત્ર કરવા સંમતિ આપેલ છે તે બદલ સંસ્થાની વ્યવસ્થાપક સમિતિના અમો આભારી છીએ.

શ્રી સારાભાઈ મંગનલાલ મોદી લોન સ્કોલરશીપ ફંડની શરૂઆત સને ૧૯૨૪માં થઈ હતી. અને તેનો વહીવટ દાતાએ સંસ્થાને સોંપેલ હતો. વહીવટની સરળતાને લક્ષ્યમાં રાખી આઠ સભ્યોની વિશિષ્ટ સમિતિ આ કાર્યવાહી સંભાળે છે. જેમાં આપના તરફથી પાંચ અને શ્રી સારાભાઈ મંગનલાલ મોદીના ઉત્તરાધિકારી શ્રી જમનાદાસ સારાભાઈ મોદીએ નીમેલ ત્રણ સભ્યો છે.

- |  |                               |
|--|-------------------------------|
| ૧. શ્રી દીપચંદભાઈ મંગનલાલ શાહ                      | ૫. શ્રી કુસુમબેન જમનાદાસ મોદી |
| ૨. શ્રી દિનેશભાઈ વીરચંદ શાહ<br>(અવસાન તા. ૧૫-૩-૯૯) | ૬. શ્રી અશોકભાઈ કાંતિલાલ કોર  |
| ૩. શ્રી જમનાદાસ સારાભાઈ મોદી                       | ૭. શ્રી કાંતિલાલ મણિલાલ શાહ   |
| ૪. શ્રી મહેશભાઈ વાડીલાલ ગાંધી                      | ૮. જગા ખાલી છે.               |

અહેવાલના વર્ષ દરમ્યાન સભ્યશ્રી દિનેશભાઈ વીરચંદ શાહનું તા. ૧૫-૩-૯૯ના રોજ પર વર્ષની નાની વયે દુઃખદ નિધન થયેલ છે. પરમકૃપાળુ પરમાત્મા તેઓના આત્માને શાંતિ આપે એ જ પ્રભુ પ્રાર્થના.

તા. ૩૧-૩-૧૯૯૯ સુધીમાં ૧૧૯૦ વિદ્યાર્થીઓને લોન આપી તેમ જણાવેલ હતું. પરંતુ એક વિદ્યાર્થીએ લોન સહાય ન લેતા તા. ૩૧-૩-૧૯૯૯ના રોજ વિદ્યાર્થીઓ/વિદ્યાર્થિનીઓની સંખ્યા ૧૧૮૯ રહી તેમાં ૧૯૯૬-૯૭ના વર્ષના જે બે વિદ્યાર્થીઓએ ૧૯૯૭-૯૮ના વર્ષમાં લોન સહાય લેતા કુલ સંખ્યા તા. ૩૧-૩-૧૯૯૯ના રોજ ૧૧૯૧ થઈ અને લોનની રકમ રૂ. ૧,૭૭,૨૭૪.૬૨ હતી તેમાં બે વિદ્યાર્થીઓ/વિદ્યાર્થિનીઓના રૂ. ૭૦૦ની લોન ઉમેરાતા અપાયેલ લોનની કુલ રકમ રૂ. ૧,૭૭,૯૭૪.૬૨ થાય છે. ૧૯૯૮-૯૯ના વર્ષમાં ૧ જુના અને ૫ નવા મળી કુલ ૬ વિદ્યાર્થીઓ/વિદ્યાર્થિનીઓને રૂ. ૧૯૮૦.૦૦ની લોન આપવામાં આવી છે. તેમજ ૧૯૯૭-૯૮ના વર્ષના એક જુના વિદ્યાર્થી અને એક નવા વિદ્યાર્થિની મળી કુલ બેને ૧૯૯૮-૯૯ના વર્ષમાં રૂ. ૬૦૦.૦૦ની લોન આપેલ છે. એટલે ૧૯૯૬-૯૯ના વર્ષમાં બે જુના અને છ નવા મળી કુલ ૮ વિદ્યાર્થીઓ/વિદ્યાર્થિનીઓને કુલ રૂ. ૨૫૮૦.૦૦ની લોન આપેલ છે.

તા. ૩૧-૩-૧૯૯૯ સુધીમાં કુલ ૧૧૯૭ વિદ્યાર્થીઓ/વિદ્યાર્થિનીઓને રૂ. ૧,૮૦,૮૫૪.૬૨ની લોન સહાય આપેલ છે.

નવા વર્ષમાં ૮ જુના અને ૮ નવા મળી કુલ ૧૬ વિદ્યાર્થીઓ/વિદ્યાર્થિનીઓને રૂ. ૯૬૫૦.૦૦ની લોન મંજૂર કરેલ છે.

સને ૧૯૯૮-૯૯ના વર્ષમાં કાંઈ જ રિફંડ મળેલ નથી તેથી તા. ૩૧-૩-૧૯૯૯ના રોજ કુલ રિફંડ રૂ. ૧,૦૫,૩૬૬.૧૪ મળેલ છે અને લોન ચૂકતે કરનારની સંખ્યા ૯૬૨ થાય છે. ૨૩૫ વિદ્યાર્થીઓ/વિદ્યાર્થિનીઓ પાસે રૂ. ૭૫,૪૮૮.૪૮ બાકી રહે છે.

આ ફંડની પ્રવૃત્તિમાં સહાયભૂત થનાર સર્વે ભાઈઓ-બહેનોના અમો આભારી છીએ.

આ કાર્યવાહીનો અહેવાલ અમારી સમિતિએ તા. ૧૨-૧૦-૧૯૯૯ના રોજ પસાર કરી વ્યવસ્થાપક સમિતિમાં રજૂ કરવા સાદર કરેલ છે.

૧૯૯૮-૯૯નો આવક ખર્ચનો હિસાબ આ સાથે રજૂ કરેલ છે.

જમનાદાસ સા. મોદી  
માનદ્ મંત્રી

કાંતિલાલ મણિલાલ શાહ  
પ્રમુખ  
તા. ૧૨-૧૦-૧૯૯૯

શ્રી સારાભાઈ મગનલાલ મોદી લોન સ્કોલરશીપ ફંડ

(તા. ૧-૪-૧૯૯૮ થી તા. ૩૧-૩-૧૯૯૯ સુધીનો આવક-ખર્ચનો હિસાબ)

૭૫૫=૭૮	પુરાંત તા. ૧-૪-૯૮	૧૯૦૦=૦૦	લોન સ્કોલરશીપ
૧૩૩૯=૨૨	શ્રી સારાભાઈ મ. મોદી ઉચ્ચ	૯૫=૦૦	મ.ઓ. ખર્ચ
	અભ્યાસ શિષ્યવૃત્તિ	૧૦૦=૦૦	એગ્રીમેન્ટ ખર્ચ
	ટ્રસ્ટ ફંડ ખાતેથી લાવ્યા		

૨૦૯૫=૦૦

૨૦૯૫=૦૦

પરિશિષ્ટ : ૨

શ્રી સારાભાઈ મગનલાલ મોદી ઉચ્ચ અભ્યાસ શિષ્યવૃત્તિ ટ્રસ્ટ ફંડ

આ યોજનાના પ્રણેતા કર્તવ્યનિષ્ઠ શિક્ષણપ્રેમી શ્રી સારાભાઈ મગનલાલ મોદીએ આ યોજના ૧૯૩૨માં વિદ્યાલયના નમૂનારૂપ વહીવટ સંચાલનથી પ્રેરાઈ સંસ્થાને સુપ્રત કરી હતી.

આ યોજનાના વહીવટ સંચાલન માટે આપે નીમેલ પ્રથમ પાંચ આપના તરફથી અને બાકીના પાંચની નિમણૂક શ્રી સારાભાઈ મગનલાલ મોદીના ઉત્તરાધિકારી શ્રી જમનાદાસ સારાભાઈ મોદીએ નિયુક્ત કરેલ સમિતિ ફંડનો વહીવટ કરે છે.

- |                               |                                 |
|-------------------------------|---------------------------------|
| ૧. શ્રી દીપચંદભાઈ મગનલાલ શાહ  | ૫. શ્રી કાંતિલાલ નાનચંદ મોદી    |
| ૨. શ્રી દિનેશભાઈ વીરચંદ શાહ   | ૬. શ્રી રમેશચંદ્ર જેસિંગલાલ શાહ |
| (અવસાન તા. ૧૫-૩-૯૯)           |                                 |
| ૩. શ્રી જમનાદાસ સારાભાઈ મોદી  | ૭. શ્રી અશોકભાઈ કાંતિલાલ કોરા   |
| ૪. શ્રી મહેશભાઈ ઘડીલાલ ગાંધી  | ૮. શ્રી કાંતિલાલ મણિલાલ શાહ     |
| ૫. શ્રી કુસુમબેન જમનાદાસ મોદી | ૧૦. જગા ખાલી છે.                |

મંત્રી તરીકે શ્રી જમનાદાસ સારાભાઈ મોદી સેવા અર્પી રહ્યા છે.

તા. ૩૧-૩-૧૯૯૯ સુધીમાં ૮૮૩ વિદ્યાર્થીઓ/વિદ્યાર્થિનીઓને રૂ. ૧,૮૭,૩૦૫.૯૪ની લોન સહાય આપેલ છે. વર્ષ દરમિયાન રિફંડ મળેલ નથી. તેથી તા. ૩૧-૩-૧૯૯૯ સુધીમાં કુલ રિફંડ રૂ. ૧,૪૦,૨૦૪.૨૧ રહે છે. વર્ષ દરમિયાન એકપણ વિદ્યાર્થીએ લોન ચૂકતે કરી નથી એટલે લોન ચૂકતે કરનારની સંખ્યા ૭૧૦ રહે છે. હવે ૧૭૩ વિદ્યાર્થીઓ/વિદ્યાર્થિનીઓ પાસે રૂ. ૪૭,૧૦૧.૭૩ બાકી રહે છે.

ભણીગણીને જીવનમાં અને વ્યવસાયમાં વ્યવસ્થિત થયેલ વિદ્યાર્થીઓ/વિદ્યાર્થિનીઓને પોતાની લોન એક સામાજિક જવાબદારી ગણીને બનતી ત્વરાએ ચૂકતે કરે તેવી આશા છે. ભાવિ વિદ્યાર્થીઓ/વિદ્યાર્થિનીઓને મદદરૂપ થવા રિફંડનું પ્રમાણ વધે તે જરૂરી છે. પોતાને મળેલી મદદથી કારકિર્દી બનાવી શકનાર વિદ્યાર્થીઓ/વિદ્યાર્થિનીઓને ઉધરાણીના પત્રોની રાહ જોયા વિના ખાસ કાળજી લઈ બાકી પડતી રકમ તુરત ભરપાઈ કરવી જોઈએ. કેટલાંક વિદ્યાર્થી પત્રોના જવાબ આપતા નથી અને સરનામામાં ફેરફારની જાણ કરતાં નથી, જે દુઃખદ બીના છે.

સને ૧૯૯૮-૯૯નો આવક - ખર્ચનો હિસાબ આ સાથે રજૂ કરેલ છે.

આ ફંડની પ્રવૃત્તિમાં સહાયભૂત થનાર સર્વે મહાનુભાવોના અમો ઋણી છીએ.

આ કાર્યવાહીનો અહેવાલ અમારી સમિતિએ તા. ૧૨-૧૦-૧૯૯૯ના રોજ પસાર કરી વ્યવસ્થાપક સમિતિમાં રજૂ કરવા સાદર કરેલ છે.

જમનાદાસ સા. મોદી  
મંત્રી

રમેશ જે. શાહ  
પ્રમુખ

તા. ૧૨-૧૦-૧૯૯૯

**શ્રી સારાભાઈ મગનલાલ મોદી ઉચ્ચ અભ્યાસ શિષ્યવૃત્તિ ટ્રસ્ટ ફંડ**

સને તા. ૧-૪-૧૯૯૮ થી તા. ૩૧-૩-૧૯૯૯ સુધીનો આવક ખર્ચનો હિસાબ

૧,૮૩,૦૦૦=૭૦	પુરાંત તા. ૧-૪-૯૮	૧૪૦૦=૦૦	લોન સ્કોલરશીપ
૧૪,૭૦૧=૦૦	વિદ્યાલય પાસેથી વ્યાજ	૭૦=૦૦	મ.ઓ. કમિશન
૨૦=૦૦	એગ્રીમેન્ટ ખર્ચના જમા મળ્યા	૫૦૦=૦૦	શ્રી સારાભાઈ મ. મોદી લોન ફંડના
		૧૨૦=૦૦	વિદ્યાર્થીઓના લોનના એગ્રીમેન્ટ ખર્ચ
		૧,૩૩૯=૨૨	શ્રી સારાભાઈ મ. મોદી લોન ફંડ ખાતે લઈ ગયા.
		૩,૫૨૯=૨૨	કુલ
		૧,૮૪,૧૯૨=૪૮	પુરાંત તા. ૩૧-૩-૧૯૯૯
<b>૧,૮૭,૭૨૧=૭૦</b>		<b>૧,૮૭,૭૨૧=૭૦</b>	



**પરિશિષ્ટ : ૩**

શ્રી ખેડા જૈન વિદ્યાર્થી ઉચ્ચ શિક્ષણ લોન સ્કોલરશીપ ફંડ તા. ૧-૪-૧૯૯૮ થી તા. ૩૧-૩-૧૯૯૯ સુધીના (૧૯૯૮-૯૯)ના વર્ષની કાર્યવાહી

**શ્રી મહાવીર જૈન વિદ્યાલયની વ્યવસ્થાપક સમિતિ જોગ,**

ઉચ્ચ અભ્યાસ દ્વારા આગળ વધવાની તમન્ના ધરાવતા પરંતુ વિદ્યાલયમાં પ્રવેશ ન મેળવી શકતા ગામ ખેડાના વતની શ્વેતામ્બર મૂર્તિપૂજક જૈન વિદ્યાર્થીઓને સહાયભૂત થવાના હેતુથી ખેડાના ભાવનાલક્ષી ભાઈઓ અને બહેનોએ આ ફંડની શરૂઆત સને ૧૯૪૬માં કરી હતી. દોઢ બે વર્ષ સુધી આ ફંડનો વહીવટ પોતે સંભાળ્યા બાદ એમને લાગ્યું કે શ્રી મહાવીર જૈન વિદ્યાલય જેવી માતૃભર સંસ્થા આ ફંડનો વહીવટ સંભાળે તો તેની કાર્યવાહી વધુ સુવ્યવસ્થિત થવા સાથે તેમા સુદૃઢતા આવી શકે. તે વખતના ફંડના વહીવટ કરતીઓ આવી ઈચ્છા પ્રદર્શિત કરતાં, તા. ૪-૧-૧૯૪૮ના રોજ આ ફંડનો વહીવટ વિદ્યાલયને સોંપવામાં આવ્યો. ત્યારથી વિદ્યાલય સ્વીકૃત યોજનાનુસાર આ ફંડની કાર્યવાહી સંભાળે છે. આ સમિતિના સાત સભ્યોમાંથી ચાર સભ્યોની આર્થ અને બાકીના ત્રણ સભ્યોની ખેડા ફંડના દાતાઓએ નિમણૂક કરેલ છે:

૧. શ્રી દીપચંદભાઈ મગનલાલ શાહ
૨. શ્રી દિનેશભાઈ વીરચંદ શાહ
૩. શ્રી અશોકભાઈ કાંતિલાલ કોરા
૪. શ્રી વિનોદભાઈ રમણલાલ શાહ
૫. શ્રી બાબુલાલ વાડીલાલ મોદી
૬. જગા ખાલી છે.
૭. જગા ખાલી છે.

તા. ૩૧-૩-૧૯૯૯ સુધીમાં ૩૦૦ વિદ્યાર્થીઓ/વિદ્યાર્થિનીઓને (૨૨૦ વિદ્યાર્થીઓ અને ૮૦ વિદ્યાર્થિનીઓ) કુલ રૂ. ૨,૬૭,૫૧૮.૦૦ની લોન સહાય આપવામાં આવી છે. જેમાંથી ૧૬૯ વિદ્યાર્થીઓ અને ૬૪ વિદ્યાર્થિનીઓએ લોન ચૂકતે કરી છે. વર્ષ દરમિયાન કાંઈ જ રિફંડ મળેલ નથી તેથી કુલ રિફંડ રૂ. ૧,૮૧,૯૩૪/-નું તેમનું તેમ રહે છે. હવે ૫૧ વિદ્યાર્થીઓ અને ૧૬ વિદ્યાર્થિનીઓ પાસે રૂ. ૮૫,૫૮૪/- બાકી રહે છે. તેમાં હાલ લોન લેનાર વિદ્યાર્થીઓ/વિદ્યાર્થિનીઓનો પણ સમાવેશ થાય છે.

સને ૧૯૯૮-૯૯ના વર્ષમાં એક જૂના વિદ્યાર્થીને રૂ. ૪૦૦૦.૦૦ લોન સહાય આપેલ છે. નવાં વર્ષમાં (સને ૧૯૯૯-૨૦૦૦)માં એક પણ વિદ્યાર્થીની અરજી આવેલ નથી.

ખેડા ફંડની સમિતિના સભ્ય શ્રી દિનેશચંદ્ર વીરચંદ શાહનું ૨૨ વર્ષની નાની વયે દુઃખદ અવસાન થયું છે. તે બદલ શોકની લાગણી પ્રગટ કરીએ છીએ. અને સદ્ગતના આત્માને શાંતિ મળે તેવી પ્રાર્થના કરીએ છીએ.

**બીનશરતી પ્રેરણાદાયી દાન**

શ્રી ખેડા જૈન વિદ્યાર્થી ઉચ્ચ શિક્ષણ લોન ફંડને શ્રીમતી લતાબેન રતિલાલ શાહ તરફથી સ્વ. શ્રી રતિલાલ ત્રિકમલાલ શાહના આત્મશ્રેયાર્થે રૂ. ૨૨,૦૦૦/-નું બીનશરતી માતબર દાન સ્વૈચ્છિક પ્રેરણાદાયી મળેલ છે. જે માટે ફંડના વહીવટકર્તાઓ દાતાના આભારી છે.

આ ઉત્કર્ષ દાનથી બીજાને આ ફંડમાં દાન આપવાની પ્રેરણા મળે તેવી અપેક્ષા છે.

ધંધા રોજગારમાં સારી રીતે સ્થિર થયેલા ભાઈઓએ તો સંપૂર્ણ લોન ચૂકવે કરી ઋણમુક્ત અને સહાયભૂત થવું જોઈએ શુભ પ્રસંગે ભેટ મોકલાય તે પણ આવકાર્ય છે.

દર વર્ષે વધુ વિદ્યાર્થીઓ આ ફંડમાં લાભ લે અને જીવનમાં આગળ વધે તેવી કાર્યવાહકોની ભાવના છે. આ યોજનાની પ્રસિદ્ધિ થવા છતાં લાભ લેનારાની સંખ્યા નહીવત જેવી છે. ગામ ખેડાના ફંડના દાતાઓનું ધ્યાન આ ભાવનામાં ખેંચીએ છીએ. "ખેડા વર્તમાન" દ્વારા પણ અરજીઓ મંગાવવામાં આવે છે તેમ છતાં દાતાની ભાવનાને પૂરતું સમર્થન મળતું નથી.

ખેડા વર્તમાનના તંત્રી શ્રી જયંતિલાલ મણીલાલ શેઠ ઉપયોગી પ્રચાર કરે છે. તે માટે તેમનો આભાર માનીએ છીએ.

ફંડની કાર્યવાહીમાં સહાયભૂત થનાર સર્વે મહાનુભાવોના અમો આભારી છીએ.

તા. ૧૨-૧૦-૧૯૯૯ના રોજ અમારી સમિતિએ આ અહેવાલ તથા આત્મક-ખર્ચનો હિસાબ પસાર કરી વ્યવસ્થાપક સમિતિમાં રજૂ કરવા આપને સાદર મોકલેલ છે.

**અશોક કાન્તિલાલ કોરા**

મંત્રી

**દીપચંદ એમ. શાહ**

પ્રમુખ

તા. ૧૨-૧૦-૧૯૯૯



**શ્રી ખેડા જૈન વિદ્યાર્થી ઉચ્ચ શિક્ષણ લોન સ્કોલરશીપ ફંડ**

(તા. ૧-૪-૧૯૯૮ થી તા. ૩૧-૩-૧૯૯૯ સુધીનો આવક-ખર્ચનો હિસાબ)

૨,૦૩,૮૮૯=૪૬	પુરાંત તા. ૧-૪-૯૮	૪૦૦૦=૦૦	લોન સ્કોલરશીપ
૨૨,૦૦૦=૦૦	ભેટ પ્રાપ્ત		
૭,૧૩૬=૦૦	વિદ્યાલય પાસેથી વ્યાજ	૪૦૦૦=૦૦	
		૨,૨૯,૦૨૫=૪૬	પુરાંત તા. ૩૧-૩-૧૯૯૯
<b>૨,૩૩,૦૨૫=૪૬</b>		<b>૨,૩૩,૦૨૫=૪૬</b>	

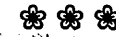

૨૧૧. શ્રી અરવિંદભાઈ ચીમનલાલ શાહ  
 ૨૧૨. શ્રી હસમુખભાઈ ચીમનલાલ શાહ  
 ૨૧૩. શ્રી દુર્લભજી ઉરખચંદ શેઠ  
 ૨૧૪. શ્રી કે. ચંદ્રકાન્ત એન્ડ કું.  
 ૨૧૫. શ્રીમતી વિદ્યાબેન દીપચંદ ગારડી  
 ૨૧૬. શ્રીમતી રૂક્મણીબેન દીપચંદ ગારડી  
 ૨૧૭. શ્રી ભંરતકુમાર શાંતિલાલ શાહ  
 ૨૧૮. શ્રી રમણીકલાલ જવેરચંદ વસા  
 ૨૧૯. શ્રી અનિલકુમાર રતિલાલ બકેરી  
 ૨૨૦. શ્રી મોગીલાલ મોહનલાલ જવેરી  
 ૨૨૧. શ્રી લક્ષ્મીચંદ દલછાચંદ શાહ  
 ૨૨૨. શ્રી બાબુભાઈ માનચંદ કું.  
 ૨૨૩. શ્રીમતી પ્રભાવતીબેન રસિકભાઈ પરીખ  
 ૨૨૪. શ્રી જયુભાઈ ચીમનલાલ શાહ  
 ૨૨૫. શ્રી માતીલાલ ગોકળદાસ શાહ  
 ૨૨૬. શ્રીમતી લક્ષ્મીબાઈ ચુનીલાલ ભણશાલી  
 ૨૨૭. શ્રી જેતંગલાલ અમુલખભાઈ પરીખ  
 ૨૨૮. શ્રી ધીરજલાલ મોહનલાલ શાહ  
 ૨૨૯. શ્રી રતિલાલ ચીમનલાલ શાહ (કોલસાવાળા)  
 ૨૩૦. શ્રી વિનાયક કુંવરજી શાહ  
 ૨૩૧. શ્રી કાન્તિલાલ ચીમનલાલ શાહ (કોલસાવાળા)  
 ૨૩૨. શ્રી જશવંતલાલ પોપટલાલ શાહ  
 ૨૩૩. શ્રી ચીમનલાલ પોપટલાલ શાહ  
 ૨૩૪. શ્રી મહેશ ભોગીલાલ લહેરચંદ  
 ૨૩૫. શ્રી નિર્મળ ભોગીલાલ લહેરચંદ  
 ૨૩૬. શ્રીમતી માણેકબેન મોહનલાલ છોટાલાલ ચેરીટેબલ ટ્રસ્ટ  
 ૨૩૭. શ્રી પ્રમોદચંદ ચીમનલાલ શાહ  
 ૨૩૮. શ્રી મહેન્દ્રકુમાર મણિલાલ નાણાવટી  
 ૨૩૯. શ્રી સાકરચંદ વેલજી વસા  
 ૨૪૦. શ્રી મોહનલાલ ચીમનલાલ ચેરીટેબલ ટ્રસ્ટ  
 ૨૪૧. શેઠ સુરજમલ માણેકચંદ કોઠારી  
 ૨૪૨. શ્રી બુધાલાલ ગોકળદાસ શાહ  
 ૨૪૩. શ્રી મુગટલાલ ચુનીલાલ શાહ  
 ૨૪૪. શ્રી ચંદુલાલ પીતાંબરદાસ શાહ H.U.F.

૨૪૫. શ્રી ગુલાબચંદ કાંકરીઆ ટ્રસ્ટ  
 ૨૪૬. ડૉ. કે. કે. શાહ  
 ૨૪૭. શ્રીમતી મંજુલાબેન ચીનુભાઈ હિમતલાલ શાહ  
 ૨૪૮. શ્રી રજનીકાન્ત જે. મહેતા  
 ૨૪૯. સ્વ. શેઠ છોટાલાલ ગાંધીભાઈ મઢીવાલા  
 ૨૫૦. શ્રી મહાસુખલાલ પ્રેમચંદ શાહ  
 ૨૫૧. શ્રી નગીનદાસ દીપચંદ શેઠ  
 ૨૫૨. શ્રી લક્ષ્મીચંદ હાથીભાઈ ભણશાલી  
 ૨૫૩. શ્રી ચંપકલાલ ચુનીલાલ ચેરીટેબલ ટ્રસ્ટ  
 ૨૫૪. શ્રી પુનમચંદ ત્રીકમલાલ જસવા  
 ૨૫૫. શ્રી માણેકલાલ શાંતિલાલ શાહ  
 ૨૫૬. ડૉ. જયંતિલાલ શાંતિલાલ શાહ  
 ૨૫૭. શ્રી શાંતિલાલ ધરમસી ટોલીઆ  
 ૨૫૮. શ્રી દેવયાની ચંદ્રકાન્ત શાહ  
 ૨૫૯. શેઠ તુલસીદાસ જગજીવન સવાઈ ચેરીટેબલ ટ્રસ્ટ  
 ૨૬૦. શ્રી ચંપકલાલ મંગળદાસ શાહ  
 ૨૬૧. શ્રી મફતલાલ રાજકરણ  
 ૨૬૨. શ્રી નરેન્દ્રભાઈ રમણીકલાલ પત્રાવાલા  
 ૨૬૩. શ્રી પોપટલાલ વાડીલાલ શાહ  
 ૨૬૪. શ્રી શાંતિલાલ એન. શાહ  
 ૨૬૫. શ્રી પોપટલાલ નરસીદાસ વોરા  
 ૨૬૬. શાહ તલકચંદ સ્વરૂપચંદ ટ્રસ્ટ  
 ૨૬૭. શ્રી માધવલાલ હીરાલાલ શાહ  
 ૨૬૮. શ્રી પોપટલાલ તારાચંદ મેપાણી ચેરીટેબલ ટ્રસ્ટ  
 ૨૬૯. શ્રી માણેકલાલ કેશવલાલ શાહ  
 ૨૭૦. શ્રી રજનીકાન્ત મણીલાલ જવેરી  
 ૨૭૧. શ્રીમતી હીરાબેન ગાંધીલાલ શાહ  
 ૨૭૨. શ્રી ચીમનલાલ મણિલાલ મહેતા  
 ૨૭૩. શ્રી ધીવાલા એન્ડ કું.  
 ૨૭૪. શ્રી સુરેશ એન્ડ બ્રધર્સ  
 ૨૭૫. શ્રી અમુલખ લક્ષ્મીચંદ મણિયાર  
 ૨૭૬. શ્રી અમૃતલાલ પોપટલાલ મણિયાર  
 ૨૭૭. શ્રી કેશવલાલ દલપતભાઈ જવેરી  
 ૨૭૮. શ્રી રતિલાલ લક્ષ્મીચંદભાઈ ભણશાલી  
 ૨૭૯. શ્રી દલિચંદ વનેચંદ મહેતા  
 ૨૮૦. શ્રી કાન્તિલાલ છોટાલાલ પરીખ

૨૮૧. શ્રી રમણીકલાલ પ્રેમચંદ શાહ ચેરીટેબલ ટ્રસ્ટ  
 ૨૮૨. શ્રી રમેશચંદ ખોડીદાસ શાહ ૩૧૯. શ્રી હીરાલાલ દલછાચંદ  
 ૨૮૩. શ્રી રતનચંદ ચુનીલાલ દાલીયા ૩૨૦. શ્રી ત્રિલોકચંદ ડી. શાહ એન્ડ કંપની  
 ૨૮૪. શ્રી ચંદુલાલ મુશાલચંદ ૩૨૧. શ્રી કુમાર એન્ડ કંપની  
 ૨૮૫. શ્રી મયાભાઈ મલુકચંદ ૩૨૨. શ્રી વિજય મેટલ સિંડિકેટ  
 ૨૮૬. શ્રી બાપુલાલ જયચંદભાઈ ૩૨૩. શ્રી નયન ઈન્ટરનેશનલ  
 ૨૮૭. શ્રી મનહરલાલ જગમોહનદાસ શેઠ ૩૨૪. શ્રી રાંધાં કેબલ્સ પ્રા. લિ.  
 ૨૮૮. શ્રીમતી લક્ષ્મીબાઈ ચુનીલાલ ભણશાલી ૩૨૫. શ્રી દેવચંદ ગોપાળજીની કું.  
 ૨૮૯. શ્રીમતી તારાબેન ધીરજલાલ શાહ ૩૨૬. શ્રી હરિલાલ રામચંદભાઈ શાહ  
 ૨૯૦. શ્રી વીરજી હંસરાજ શાહ ૩૨૭. શ્રી કાંતિલાલ કેશવલાલ ગાંધી  
 ૨૯૧. શ્રી ઈન્દ્રવદન રતિલાલ શાહ ૩૨૮. શ્રી જે. વી. મહેતા ચેરીટેબલ ટ્રસ્ટ  
 ૨૯૨. શ્રી પોપટલાલ પ્રેમચંદ શાહ ૩૨૯. શ્રી શરદકુમાર ચંદુભાઈ શાહ  
 ૨૯૩. શ્રી રજનીકાન્તભાઈ કે. શાહ ૩૩૦. શ્રી જયંતિભાઈ નેમચંદ જોગાણી  
 ૨૯૪. શ્રી નગીનદાસ ઉત્તમદાસ શાહ ૩૩૧. શ્રીમતી નિર્મળાબેન ચંદુલાલ શાહ  
 ૨૯૫. શ્રી પ્રવીણચંદ છોટાલાલ શાહ ૩૩૨. શ્રી મોહનલાલ ચુનીલાલ  
 ૨૯૬. શ્રી મનસુખલાલ તલકચંદ દોશી ૩૩૩. શ્રી અમૃતલાલ મોહનલાલ  
 ૨૯૭. શ્રી નાનાલાલ જ્વરાજ શાહ ૩૩૪. શ્રીમતી કાંતાબેન મણીલાલ શાહ  
 ૨૯૮. શ્રી અમૃતલાલ ગાંધીભાઈ જવેરી ૩૩૫. શ્રી કેસર કુંભુ ઈન્ડિયન  
 ૨૯૯. શ્રી રતિલાલ ત્રિભોવનદાસ શાહ ૩૩૬. શ્રી વિમલભાઈ મણીલાલ શાહ  
 ૩૦૦. ડૉ. સુમનલાલ ગીરધરલાલ શાહ ૩૩૭. શ્રી ચંદુલાલ પુનમચંદ શાહ  
 ૩૦૧. ડૉ. રમણીકલાલ જગજીવનદાસ ગાંધી ૩૩૮. શ્રી બાપુલાલ ગંભીરચંદ  
 ૩૦૨. શ્રી રસિકભાઈ ઈશ્વરલાલ શાહ ૩૩૯. શ્રી હિમતલાલ મલુકચંદ કોઠારી  
 ૩૦૩. શ્રી ગિરધરલાલ જ્વરાજલાલ વોરા ૩૪૦. શ્રીમતી ચંદ્રિકાબેન રશ્મિકાન્ત ગારડી  
 ૩૦૪. શ્રી કાળીદાસ સાકળચંદ દોશી ટ્રસ્ટ નં. ૧-૨ \* ૩૪૧. શ્રીમતી સુરેષાબેન હસમુખભાઈ ગારડી  
 ૩૦૫. શ્રી રમેશચંદ ચંદુલાલ શાહ ૩૪૨. શ્રી પ્રાણજીવનદાસ અવિચળ મહેતા  
 ૩૦૬. શ્રી રામચંદ એન્ડ સંસ્ ૩૪૩. શ્રી કીર્તિકુમાર પ્રાણલાલ દોશી  
 ૩૦૭. શ્રી હીરાલાલ હરગોવિંદદાસ ગાંધી ૩૪૪. શ્રી હરગોવિંદદાસ વીરપાળ શાહ  
 ૩૦૮. શ્રી શાંતિલાલ બેચરદાસ શાહ ૩૪૫. શ્રી લીલાધર ફૂલચંદ મહેતા  
 ૩૦૯. શ્રી વાડીલાલ દલસુખભાઈ શાહ ૩૪૬. શ્રી જયંતિલાલ સોભાગચંદ શાહ  
 (બારીઆવાળા) ૩૪૭. શ્રીમતી સુનુ તિલકકાન્ત ચિનોઈ  
 ૩૧૦. શ્રી પ્રતાપરાય હીરાચંદ શાહ ૩૪૮. શ્રી રતિલાલ ધરમશીભાઈ અને શ્રીમતી કલાવતીબેન રતિલાલ ચેરીટેબલ ટ્રસ્ટ  
 ૩૧૧. ડૉ. નવનીતલાલ નાનાલાલ શાહ ૩૪૯. શ્રી ભોગીલાલ શામજીભાઈ જોગાણી  
 ૩૧૨. શ્રી આર. સુરેશચંદ એન્ડ કંપની ૩૫૦. શ્રી નટવરલાલ એમ. શાહ  
 ૩૧૩. શ્રીમતી રૂક્મણીબેન હીરાલાલ શાહ ૩૫૧. શ્રી નરેન્દ્રભાઈ લાલભાઈ શેઠ  
 ૩૧૪. શ્રી ભવાનજી શામજી દેવિયા ૩૫૨. શ્રી કેશવલાલ દુર્લભજી પારેખ અને શ્રીમતી કાન્તાગૌરી કેશવલાલ પારેખ  
 ૩૧૫. શ્રીમતી વાસંતીબેન નાનચંદ શાહ ૩૫૩. શ્રી બાપુભાઈ વાડીલાલ શાહ  
 ૩૧૬. શ્રી દિનેશચંદ તારાચંદભાઈ શાહ ૩૫૪. ડૉ. રસિકલાલ માણેકલાલ શાહ  
 ૩૧૭. શ્રી હિમતલાલ દલપતભાઈ શાહ ૩૫૫. શ્રી અમરચંદ રતનચંદ જવેરી

૩૫૬. શ્રી કાન્તિલાલ મણિલાલ શાહ  
 ૩૫૭. શ્રી કાકોરલાલ મોહનલાલ શાહ  
 ૩૫૮. શ્રી અનુપચંદ જગજીવનદાસ ગાંધી  
 ૩૫૯. ડૉ. રમણલાલ ચીમનલાલ શાહ  
 ૩૬૦. શ્રી છોટાલાલ નિમચંદ સંઘવી  
 ૩૬૧. શ્રી ભરતભાઈ મણિલાલ શાહ  
 ૩૬૨. શ્રી ભાઈચંદ નાગજી શાહ  
 ૩૬૩. શ્રી કીર્તિકુમાર આર. શાહ  
 ૩૬૪. શ્રી લખમશી ઘેલાભાઈ શાહ  
 ૩૬૫. શ્રી ઉત્તમભાઈ નાથાલાલ મહેતા  
 ૩૬૬. ડૉ. પ્રભાકર રણછોડભાઈ શેઠ  
 ૩૬૭. શ્રી હીરાલાલ હાલચંદ દલાલ  
 ૩૬૮. શ્રી અમૃતલાલ કેસરીચંદ શાહ  
 ૩૬૯. શ્રી ભોગીલાલ હીરાલાલ શાહની કંપની  
 ૩૭૦. શ્રી જયેશ ભોગીલાલ શાહ  
 ૩૭૧. શ્રી સારાભાઈ ચીમનલાલ જવેરી  
 ૩૭૨. શ્રી મહેન્દ્ર હરિલાલ ભીખાણી  
 ૩૭૩. શ્રી પ્રવીણચંદ નેમચંદ શાહ  
 ૩૭૪. શ્રી નવીનચંદ નેમચંદ શાહ  
 ૩૭૫. શ્રી ધીરેન નટવરલાલ શાહ  
 ૩૭૬. ડૉ. જ્વનલાલ મૂળચંદ લાખાણી  
 ૩૭૭. શ્રી જશવંતરાય વી. શાહ  
 ૩૭૮. શ્રી પ્રેમચંદ ચુનીલાલ શાહ  
 ૩૭૯. શ્રી રસિકલાલ મૂળચંદ મહેતા  
 ૩૮૦. શ્રી રાજુભાઈ ધીરજલાલ શાહ  
 ૩૮૧. શ્રી નવીનચંદ જમનાદાસ પોખાણી  
 ૩૮૨. શ્રી વિનોદ હિમતલાલ શાહ  
 ૩૮૩. શ્રી રવીન્દ્ર કનૈયાલાલ શાહ  
 ૩૮૪. ડૉ. ઈન્દુભાઈ જેચંદ ડગલી  
 ૩૮૫. શ્રી અતુલભાઈ વિમળભાઈ શાહ  
 ૩૮૬. શ્રીમતી તારાબેન સેવંતિલાલ દોશી  
 ૩૮૭. શ્રી ભોગીલાલ નાનચંદ દોશી  
 ૩૮૮. શ્રી હીરાલાલ એલ. મહેતા  
 ૩૮૯. શ્રીમતી માનકોરબેન પ્રેમચંદ કાપડિયા  
 ૩૯૦. ડૉ. નટુભાઈ કે. શાહ (લંડન)  
 ૩૯૧. શ્રી રમણલાલ ડી. શાહ  
 ૩૯૨. શ્રી લાલજી રામજી ગાલા ટ્રસ્ટ  
 ૩૯૩. શ્રી રામજી તેજશી ગાલા ટ્રસ્ટ  
 ૩૯૪. શ્રી ત્રિકમલાલ પૂજાભાઈ શાહ  
 ૩૯૫. શ્રી અશોક કાંતિલાલ શાહ

३८६. श्री नरोत्तमदास ज्वलामाई वीरा  
येरिटेभल ट्रस्ट  
३८७. श्री रमणलाल वाडीवाल शाह  
३८८. श्री रमणलाल केशववाल परीभ  
३८९. श्री प्रकाशभाई शांतिलाल शाह  
४००. श्री जयंतीलाल मझीवाल दोशी  
४०१. श्री वसंतराय ब्राह्मणाई शेठ  
४०२. श्री लीलावाल मोहनवाल दोशी  
४०३. श्री मधेश रतिलाल शाह  
४०४. श्री सज्जनसिंह नधुसिंह महेता  
४०५. श्री महेन्द्र मोहनसिंह महेता  
४०६. डॉ. चंद्रकांत ऐन. शाह  
४०७. श्री सतिश सी. शाह  
४०८. श्री हेमन्त तेवी  
४०९. डॉ. भीपीन छ. परीभ  
४१०. श्री सुरेन्द्रभाई साराभाई हठीसिंग  
येरिटेभल ट्रस्ट  
४११. डॉ. के. के. कापरिया  
४१२. श्री महेन्द्र ऐन. शाह  
४१३. श्रीमती रश्मि महेन्द्र शाह  
४१४. डॉ. वी. ऐन. बगडीया  
४१५. श्रीमती हंसाबेन जयंतभाई शाह  
४१६. श्रीमती अमृतबेन मावळभाई शाह  
४१७. श्री जयंतभाई मावळभाई शाह  
४१८. डॉ. कीर्तिलाल ऐन. लक्ष्मणाणी  
मेमोरीयल ट्रस्ट  
४१९. श्री बिनोय हसमुभलाल गारडी  
४२०. कु. सोनाबी हसमुभलाल गारडी  
४२१. हितेन रश्मिकान्त गारडी  
४२२. कु. मोनीका रश्मिकान्त गारडी  
४२३. श्रीमती राजेश्री विपुल पटेल  
४२४. श्री यीमनलाल सवराज गारडी  
४२५. श्री सुभोधरत्न यीमनलाल गारडी  
४२६. श्री हरकान्त यीमनलाल गारडी  
४२७. श्री रोडीत यीमनलाल गारडी  
४२८. श्री पंकज यीमनलाल गारडी  
४२९. श्री हितेश यीमनलाल गारडी  
४३०. श्री सुभाष यीमनलाल गारडी  
४३१. श्रीमती लगवती पी. लोगीवाल  
४३२. श्रीमती शीला ऐन. लोगीवाल

४३३. श्रीमती जिना अशोककुमार शाह  
४३४. श्रीमती धारीनी बी. आनंद  
४३५. श्रीमती दर्शना वी. गुप्ता  
४३६. श्री यंपा येरिटेभल ट्रस्ट  
४३७. श्री चंद्र आर. वीरा  
४३८. श्री अनुप आर. वीरा  
४३९. श्री लुपेन्द्र आर. वीरा  
४४०. डॉ. विपीन छोटावाल शाह  
४४१. श्री वृजलाल ऐल. शाह  
४४२. श्रीमती हीराबेन वृजलाल  
४४३. श्री रसिकलाल नागरदास कोठारी  
४४४. डॉ. संजय वृजलाल बगडीया  
४४५. श्रीमती कान्ताबेन लालभाई  
काँउन्शन्स ट्रस्ट  
४४६. श्री नरेन्द्रभाई साराभाई हठीसिंग  
शेठ ट्रस्ट  
४४७. मे. नितिन टेवटाईल्ल  
४४८. श्री महावीर जैन विद्यालय ऐलबी  
ऐसोसीऐशन  
४४९. श्री डी. बी. के. प्रागाणी  
४५०. श्रीमती कंचनबेन अमीचंद वीरा  
४५१. श्री रमेश मंगणदास शाह  
४५२. श्रीमती सरोज यंपकलाल शाह  
४५३. श्री मनोज शांतिलाल शाह  
४५४. श्री अश्विन छ. वीरा  
४५५. श्री मनोज छ. वीरा  
४५६. श्री प्रकाश लहेरचंद शाह  
४५७. श्री राजव सी. संघवी  
४५८. श्री हरीश सी. संघवी  
४५९. श्रीमती नीला विनोद जवेरचंद वसा  
काँउन्शन्स  
४६०. श्रीमती नीला विनोद जवेरचंद वसा  
काँउन्शन्स  
४६१. श्रीमती नीला विनोद जवेरचंद वसा  
काँउन्शन्स  
४६२. श्रीमती अचरतबेन जवेरचंद वसा  
मेमोरीयल ट्रस्ट  
४६३. श्रीमती अचरतबेन जवेरचंद वसा  
मेमोरीयल ट्रस्ट  
४६४. श्री मनसुभलाल भाण्डेकर वीरा  
४६५. श्रीमती समरतबेन ताराचंद महेता  
रीलीज्यस ट्रस्ट

४६६. श्री ताराचंद महेता येरीटी ट्रस्ट  
४६७. श्रीमती लालुबेन गुणवंतलाल  
छोटावाल शाह  
४६८. श्री शेठ जवेरचंद जुहाभाई वसा  
मेमोरीयल ट्रस्ट  
४६९. श्री रसिकलाल प्रेमचंद शाह  
४७०. मे. पी. चंद्र ट्रेडींग कं.  
४७१. श्री प्रेमचंद गुणवंत येरीटी ट्रस्ट  
४७२. श्रीमती कीर्तीलाबेन नीतमलाल  
घडियाणी  
४७३. श्री शिरीष साकरचंद वसा  
४७४. श्री धीरेन्द्र न्यालचंद पारेभ  
४७५. श्री संजय नटवरलाल मोहनलाल शाह  
४७६. श्री सुर्यकान्त मझीलाल शाह  
४७७. श्री महेन्द्र भाण्डेकरलाल शाह  
४७८. श्री जशवंतलाल सी. शाह  
४७९. श्री बाभुवाल हीरावाल महेता  
४८०. श्री जवाहरलाल मोतीवाल शाह  
४८१. श्री चंदुलाल सूर्यचंद शाह  
४८२. श्री कीरीटकुमार हितमलाल कोठारी  
४८३. श्री अशुभकुमार चंदुलाल शाह  
४८४. श्री राजेश चंदुलाल शाह  
४८५. श्री प्रितम येरिटेभल ट्रस्ट  
४८६. श्री प्रवीण हितमलाल संघवी  
४८७. श्री मनसुभलाल कल्याणलाल शाह  
४८८. श्रीमती लीलावती रसिकलाल ऐन्ड  
सन्स येरिटेभल ट्रस्ट  
४८९. श्री वसंत पोपटलाल कोठारी  
४९०. श्री यंपकलाल दोलतराम महेता  
४९१. डॉ. रश्मीकांत लोगीवाल संघवी  
४९२. श्री यंपकलाल हीरावाल शाह  
४९३. श्री डी. वीरेन्द्र ऐन्ड कंपनी  
४९४. श्री प्रविणकुमार पोपटलाल शाह  
४९५. श्री सुधीरकुमार रमेशचंद्र दोशी  
४९६. श्री वाडीवाल बाभुवाल शाह  
४९७. श्री समीरभाई विजयभाई जवेरी  
४९८. स्व. यंचणबेन पोपटलाल मेपाणी  
४९९. श्री मनुभाई पोपटलाल महेता  
५००. श्री ईन्द्रजित ऐम. कोठारी  
५०१. श्री यीनुभाई वीरचंद शाह

५०२. श्री दुयंत मनसुभलाल वीरा  
५०३. श्री मनीषी मनसुभलाल वीरा  
५०४. श्री अमित मनसुभलाल वीरा  
५०५. श्री राजवरत्न मनसुभलाल वीरा  
५०६. श्री लुपेन्द्र तलकचंद शेठ  
५०७. श्री उतमचंद साकणचंद शाह  
५०८. श्री अनीप वसंतभाई शाह  
५०९. श्री मधेश भेतशीभाई महेता  
५१०. श्री अरजुन ऐन्ड देवळ भीमळ  
सावजिनिक ट्रस्ट  
५११. स्व. पोपटलाल नरोत्तमदास शाह  
(परिवार)  
५१२. डॉ. दिनेशचंद्र ऐम. शाह  
५१३. श्री महेन्द्र लुपतराय शाह  
५१४. श्री शांतिलाल केशववाल जवेरी  
येरिटेभल ट्रस्ट  
५१५. श्री धरमपाल अंजनाराणी ओसवाल  
येरिटेभल ट्रस्ट  
५१६. डॉ. के. टी. शाह  
५१७. श्री रसीकलाल ऐम. शाह  
५१८. डॉ. चंद्रकान्त प्राणलाल शाह  
५१९. डॉ. लोगीवाल सी. दोशी  
५२०. डॉ. हिलीप ऐ. शाह  
५२१. श्रीमती स्मिता हिलीप शाह  
५२२. डॉ. जे. ऐन. शाह  
५२३. श्री बी. वी. शाह ये. ट्रस्ट  
५२४. डॉ. जगदीश महेता  
५२५. डॉ. कांतिलाल डी. मझियार  
५२६. श्रीमती केशरबेन के. मझियार  
५२७. डॉ. जयंतभाई न्यालचंद पारेभ  
५२८. स्व. पुनमचंद अमृतलाल कोठारी  
पालनपुरवाणा  
५२९. श्री मंजुला यीनुभाई हितमलाल शाह  
५३०. श्री विनोद जे. वसा ऐन्ड कंपनी  
५३१. श्री ज्योत्सना जमनावाल लालबेरा  
५३२. डॉ. कांतिलाल छोटावाल हवाल  
५३३. श्री सतीष ज. शाह  
५३४. श्री वीलम ऐस. शाह  
५३५. डॉ. रतिलाल वाडीवाल शाह  
५३६. श्री मनुभाई शाह  
५३७. श्रीमती ईलाबेन मनुभाई शाह

५३८. डॉ. भीपीन जे. हवाल  
५३९. श्री अंजना बी. हवाल  
५४०. श्री भीजुल बी. हवाल  
५४१. श्री अंजली भीजुल हवाल  
५४२. देवीयानी सी. शाह  
५४३. श्रीमती शीला हरकांत गारडी  
५४४. श्रीमती उपा रोडीत गारडी  
५४५. श्रीमती मनिषा पंकजभाई गारडी  
५४६. श्रीमती नीषा हितेप गारडी  
५४७. श्री टी. के. महेता ट्रस्ट  
५४८. श्री अपूर्व लुपेन्द्र शाह  
५४९. श्री लुपेन्द्र रसिकलाल शाह  
५५०. डॉ. हसमुभ जयंतीलाल शाह  
५५१. श्री लालेश अरविंदभाई शाह  
५५२. श्री अरविंदभाई शाह  
५५३. श्रीमती सुरभी सुभोधकांत गारडी  
५५४. श्रीमती सुमनबेन कीर्तिलाल दोशी  
५५५. श्री श्रेयंसभाई कीर्तिलाल दोशी  
५५६. श्रीमती गीताबेन श्रेयंसभाई दोशी  
५५७. श्री राजव चंद्रकांत शाह  
५५८. श्री वाय. पी. जैन  
५५९. श्री नरेन्द्र बी. शेठ  
५६०. श्रीमती लीपीबेन शांतिलाल शाह  
५६१. श्रीमती यन्दाबेन हिरालाल लक्ष्मणाणी  
५६२. श्रीमती कुमुदबेन धनवंतभाई शाह  
५६३. श्रीमती आशाबेन भीपीनभाई शाह  
५६४. श्रीमती भीनाबेन लरतभाई शाह  
५६५. श्रीमती हिप्तीबेन विजयभाई शाह  
५६६. श्री रमेशभाई लरतभाई शाह  
५६७. श्री राधीका अश्विन महेता  
५६८. श्री राजव लरतभाई शाह  
५६९. श्री विशाल विजयभाई शाह  
५७०. श्री डीम्पल विजयभाई शाह  
५७१. श्री रुपा संजय शाह  
५७२. श्री पीन्डीबेन मेहुलभाई योक्सी  
५७३. श्री स्वाति राजवभाई महेता  
५७४. श्री रेश्मा राजवभाई महेता  
५७५. श्री राजवभाई किशोरभाई महेता  
५७६. श्री यंचणवदन केशववाल शाह  
५७७. श्री प्रद्योतभाई रतिलाल कोठारी  
५७८. श्री कोकीलाबेन प्रद्योतभाई कोठारी

५७९. श्री अजयभाई प्रद्योतभाई कोठारी  
५८०. श्री सुधीरभाई नानावाल कोठारी  
५८१. श्री सरोजबेन सुधीरभाई कोठारी  
५८२. श्री सुनील सुधीरभाई कोठारी  
५८३. श्री संजय सुधीरभाई कोठारी  
५८४. श्री स्नेहा संजय कोठारी  
५८५. श्री काल्युनी संजय कोठारी  
५८६. श्री लरतभाई जयंतीलाल महेता  
५८७. श्री भीनाबेन लरतभाई महेता  
५८८. श्री मयंकभाई लरतभाई महेता  
५८९. श्री मोना रसेलभाई महेता  
५९०. श्री राजेन्द्रभाई कुलचंद शाह  
५९१. श्री तनुष छनावाल शाह  
५९२. श्री रश्मीकांत प्रेमचंद शाह  
५९३. श्री अजय धनवंतभाई शाह  
५९४. श्री विशाल श्रेयंसभाई दोशी  
५९५. कु. अदीती श्रेयंसभाई दोशी  
५९६. मेसर्स श्रेनुज ऐन्ड कं.  
५९७. श्रीमती सरलाबेन शांतिलाल दोशी  
५९८. श्री अनुज दोशी ट्रस्ट  
५९९. स्व. श्री शांतिलाल काणीदास दोशी  
हस्ते - श्री प्रकाश शांतिलाल दोशी  
६००. श्री जितेन्द्रभाई अमृतलाल शाह  
६०१. श्री नयन सी. शाह  
६०२. श्री लुराभाई छगनवाल  
६०३. श्री विद्युतभाई कान्ताभाई शाह  
६०४. श्री महेशभाई रतिलाल रोसाभाई शाह  
६०५. श्री कीर्तिलाल काणीदास दोशी  
६०६. श्रीमती सुमनबेन कीर्तिलाल दोशी  
६०७. श्री वसंतभाई अमृतलाल परीभ  
६०८. श्री जितेश हरकांत गारडी  
६०९. श्री देवांग हरकांत गारडी  
६१०. श्री मयुर सुभोधरत्न गारडी  
६११. श्री महेन्द्रभाई जयंतिलाल पारेभ  
६१२. श्रीमती नीपूलाबेन महेन्द्रभाई पारेभ  
६१३. श्री प्रदिपभाई कांतिलाल वपारीया  
६१४. श्रीमती स्वातीबेन सी. शाह  
६१५. श्री रविन्द्रभाई शाह  
६१६. श्रीमती अल्काबेन जे. रांबिया







૧૭૪. શ્રીમતી કુલકુંવર જયચંદ વસા ફેમીલી ચે. ટ્રસ્ટ	૨૦૬. શ્રીમતી મીરા મહેન્દ્ર સતરા
૧૭૫. શ્રી અશ્વિનકુમાર પંચકાંત શાહ	૨૦૭. શ્રી જયેશ વીરજી શાહ
૧૭૬. શ્રીમતી કોકીલા વિપીનભાઈ શાહ	૨૦૮. શ્રીમતી પ્રભાવતી રમણીકલાલ શાહ
૧૭૭. શ્રી ચંદન અરવિંદ શાહ	૨૦૯. શ્રીમતી રંજનબેન ભરતભાઈ શાહ
૧૭૮. શ્રી દલપતભાઈ મગનભાઈ શારદાભુવન	૨૧૦. શ્રીમતી અનસૂયાબેન ભંરતભાઈ દલાલ
૧૭૯. શ્રીમતી ઉપા હેમેન્દ્ર પારેખ	૨૧૧. શ્રીમતી યોતી દુધંત વોરા
૧૮૦. શ્રી સોમચંદ યુનીલાલ એન્ડ જીવીબેન ટ્રસ્ટ	૨૧૨. ડૉ. મીના મનીષ વોરા
૧૮૧. શ્રીમતી જ્યોત્સનાબેન વિમળભાઈ નગરશેઠ	૨૧૩. શ્રીમતી મીના અમીત વોરા
૧૮૨. શ્રીમતી પન્નાબેન સારાભાઈ નગરશેઠ	૨૧૪. શ્રીમતી દીપીકા રાજવરત્ન વોરા
૧૮૩. શ્રીમતી બીના આર. સંઘવી	૨૧૫. શ્રીમતી સરલા નીતીન વોરા
૧૮૪. શ્રીમતી પારૂલ એચ. સંઘવી	૨૧૬. શ્રીમતી વર્ષાબેન ભરતભાઈ શાહ
૧૮૫. શ્રીમતી હંસા સી. સંઘવી	૨૧૭. શ્રી પ્રજ્ઞાબેન ભોળાભાઈ દલાલ
૧૮૬. શ્રીમતી નીલા વિનોદ જ. વસા ફાઉન્ડેશન	૨૧૮. શ્રી નયનાબેન દીપકભાઈ નગરશેઠ
૧૮૭. ડૉ. રતિલાલ વાડીલાલ શાહ	૨૧૯. શ્રી એસ. એસ. એન્ડ હીમા ફાઉન્ડેશન
૧૮૮. શેઠ જવેરચંદ જુઠાભાઈ વસા મેમોરિયલ ટ્રસ્ટ	૨૨૦. શ્રી નલીનીબેન સુરેન્દ્રભાઈ ચે. ટ્રસ્ટ
૧૮૯. મે. પી ચંદ્ર ટ્રેડિંગ કું.	૨૨૧. સ્વ. વીરબાળાબેન સવાઈલાલ શાહ
૧૯૦. શ્રીમતી નયના મહેન્દ્ર ઝવેરી	હ. શ્રી સવાઈલાલ કેશવલાલ શાહ
૧૯૧. શ્રી કાંતાબેન ચંદુલાલ શાહ	૨૨૨. શ્રીમતી ભદ્રાબેન રસિકલાલ દફતરી
૧૯૨. શ્રી રોહિત ચંદ્રકાંત વકીલ	૨૨૩. શ્રી મીના દીનેશભાઈ મોદી
૧૯૩. શ્રીમતી રીટાબેન મહેન્દ્રકુમાર શાહ	૨૨૪. શ્રી મંજુલા રાજેન્દ્રકુમાર શાહ
૧૯૪. શ્રીમતી ચંદ્રીકા માણેકભાઈ શાહ	૨૨૫. શ્રી તીરૂ તરૂણ શાહ
૧૯૫. શ્રીમતી કુમુદબેન વસંતભાઈ શાહ	૨૨૬. શ્રી ગિરીશભાઈ હર્ષદરાય શાહ
૧૯૬. શ્રી દીનેશ બી. દોશી	૨૨૭. શ્રીમતી કેતકીબેન ધીરજલાલ શાહ
૧૯૭. શ્રીમતી ઈલા જતીન વસા	૨૨૮. શ્રી સુરેશભાઈ રતિલાલ શેઠ
૧૯૮. શ્રીમતી તનુમતી શિરીષ વસા	૨૨૯. શ્રી મધુબેન હીરાલાલ મહેતા
૧૯૯. શ્રી ઘાટકોપર એજ્યુકેશન સોસાયટી	૨૩૦. શ્રી ચીમનલાલ હરીલાલ
૨૦૦. શ્રીમતી દક્ષા પ્રકાશ શાહ	૨૩૧. શ્રી જવાહરલાલ મોતીલાલ
૨૦૧. શ્રીમતી નર્મદાભાઈ ચેરીટી ટ્રસ્ટ	૨૩૨. શ્રી પુષ્પાબેન વસંતલાલ દોશી
૨૦૨. શ્રીમતી સરોજ ચંપકલાલ શાહ	
૨૦૩. શ્રીમતી હીના ભરતભાઈ છેડા	
૨૦૪. શ્રીમતી લક્ષ્મીબાઈ એન્ડ કે. એમ. નિશર ચે. ટ્રસ્ટ	
૨૦૫. શ્રી મૂળજી ખેતશી નિશર	

**શુભચક્રની નામાવલિ**

૧. શ્રી શિરીશકુમાર કસ્તુરચંદ શાહ
૨. શ્રી સુમતિલાલ પોપટલાલ શાહ
૩. શ્રી મગનલાલ જાદવજી દોશી
૪. શ્રી દીપચંદ લક્ષ્મીચંદ સંઘવી
૫. શ્રી ગિરધરલાલ છોટાલાલ શાહ
૬. શ્રી ગંગાબેન રૂપચંદ શાહ
૭. શ્રી સુદેહ એ. સારાભાઈ ચે. ટ્રસ્ટ
૮. શ્રી આશકરજી હેમરાજ
૯. શ્રી હિમતલાલ શાન્તિલાલ ગાંધી

૧૦. શ્રી જીતેન્દ્ર ભોગીલાલ ઝવેરી
૧૧. શેઠ મણીલાલ દલપતભાઈ ચે. ટ્રસ્ટ
૧૨. શ્રી રમણલાલ ડાહ્યાલાલ શાહ
૧૩. શ્રી સુકેતુ જયંતિલાલ શાહ
૧૪. શ્રી અશોક છગનલાલ શાહ
૧૫. શ્રી કાંતિલાલ મોહનલાલ ઝવેરી
૧૬. શ્રી અશ્વિન એન. શાહ
૧૭. મે. ભગુભાઈ એન્ડ બ્રધર્સ
૧૮. શ્રી સુરેશકુમાર ચીમનલાલ વોરા
૧૯. શ્રી મૂળરાજ સુખરાજ શાહ
૨૦. શ્રી રસિકલાલ ધરમચંદ મહેતા
૨૧. શ્રી ડી. એમ. વોરા
૨૨. શ્રી રસિકલાલ મોહનલાલ પત્રાવાલા
૨૩. શ્રીમતી તારાબેન લલ્લુચંદ
૨૪. શ્રી ચંદુલાલ ભીખાભાઈ સતીઆ
૨૫. શ્રી કેલાસચંદ હીરાલાલ
૨૬. શ્રી પ્રમોદકુમાર ભોગીલાલ વખારિયા
૨૭. શ્રી નગીનદાસ મૂળચંદ શાહ
૨૮. શ્રી ભોગીલાલ છોટાલાલ સુતરિયા ચેરિટેબલ ટ્રસ્ટ
૨૯. શ્રી રસિકલાલ સરૈયા
૩૦. શ્રી ડાહ્યાભાઈ કકલચંદ શાહ
૩૧. શ્રી જશવંતલાલ બબલદાસ શાહ
૩૨. શ્રી ધીરજલાલ દીપચંદ શાહ
૩૩. શ્રી હીરાલાલ પ્રાણલાલ શાહ
૩૪. શ્રી મનહરલાલ અમૃતલાલ સંઘવી
૩૫. શ્રી તકલચંદ દામોદરદાસ શાહ
૩૬. શ્રી અમૃતલાલ જેચંદભાઈ દોશી
૩૭. શ્રીમતી પ્રભાવતી નેમીદાસ શાહ
૩૮. શ્રી બાલચંદ જી. દોશીના સ્મરજાર્થે
૩૯. ડૉ. લાલભાઈ સુખલાલ શાહના સ્મરજાર્થે હ. બિપીન લાલભાઈ શાહ
૪૦. શ્રી અરવિંદ આશારામ શાહ
૪૧. શ્રી સોહનલાલ રૂપાજી સંઘવી
૪૨. શ્રી કિશોર પુરણમલજી કોઠારી
૪૩. શ્રી સુભાષભાઈ પૂરણમલજી કોઠારી
૪૪. શ્રી હસમુખ અંબાલાલ શાહ
૪૫. શ્રી જીવન અક્ષય ચે. ટ્રસ્ટ

**શ્રી મહાવીર જૈન વિદ્યાલય**

**વિવિધ પ્રકાશનો**

૧) અધ્યાત્મકલ્પદ્રુમ આચાર્ય શ્રી મુનિસુંદરસૂરિવિરચિત	શ્રી મોતીચંદ ગિરધરલાલ કાપડીઆ	૫૦
વિવેચક :	શ્રી મોતીચંદ ગિરધરલાલ કાપડીઆ	૧૦
૨) જૈન દ્રષ્ટિએ યોગ :	શ્રી મોતીચંદ ગિરધરલાલ કાપડીઆ	૫૦
૩) શ્રી આનંદધનજીનાં પદો (ભાગ ૧)	શ્રી મોતીચંદ ગિરધરલાલ કાપડીઆ	૬૦
વિવેચક :	શ્રી મોતીચંદ ગિરધરલાલ કાપડીઆ	૪૦
૪) શ્રી આનંદધનજીનાં પદો (ભાગ ૨)	શ્રી મોતીચંદ ગિરધરલાલ કાપડીઆ	૪૦
વિવેચક :	શ્રી મોતીચંદ ગિરધરલાલ કાપડીઆ	૧૨૦
૫) શ્રી આનંદધન ચોવીશી	શ્રી મહોપાધ્યાય શ્રી વિનયવિજયજી વિરચિત	૫૦
વિવેચક :	શ્રી ઉમાસ્વાતિ વૃંચંક વિરચિત	૩૦
૬) શ્રી શાંતસુધારસ :	શ્રી મોતીચંદ ગિરધરલાલ કાપડીઆ	૧૦૦
૭) પ્રશમરતિ :	શ્રી મોહનલાલ દલીચંદ દેસાઈ	૭૫
૮) જૈન દ્રષ્ટિએ કર્મ :	ડૉ. જયંત કોઠારી	૭૫
વિવેચક :	શ્રી મોહનલાલ દલીચંદ દેસાઈ	૭૫
૯) જૈન ગુર્જર કવિઓ (ભાગ ૧)	શ્રી મોહનલાલ દલીચંદ દેસાઈ	૭૫
સંગ્રાહક અને સંપાદક :	ડૉ. જયંત કોઠારી	૭૫
પુન: સંસ્કરણ :	શ્રી મોહનલાલ દલીચંદ દેસાઈ	૭૫
૧૦) જૈન ગુર્જર કવિઓ (ભાગ ૨)	શ્રી મોહનલાલ દલીચંદ દેસાઈ	૭૫
સંગ્રાહક અને સંપાદક :	ડૉ. જયંત કોઠારી	૭૫
પુન: સંસ્કરણ :	શ્રી મોહનલાલ દલીચંદ દેસાઈ	૭૫
૧૧) જૈન ગુર્જર કવિઓ (ભાગ ૩)	શ્રી મોહનલાલ દલીચંદ દેસાઈ	૭૫
સંગ્રાહક અને સંપાદક :	ડૉ. જયંત કોઠારી	૭૫
પુન: સંસ્કરણ :	શ્રી મોહનલાલ દલીચંદ દેસાઈ	૭૫
૧૨) જૈન ગુર્જર કવિઓ (ભાગ ૪)	શ્રી મોહનલાલ દલીચંદ દેસાઈ	૭૫
સંગ્રાહક અને સંપાદક :	ડૉ. જયંત કોઠારી	૭૫
પુન: સંસ્કરણ :	શ્રી મોહનલાલ દલીચંદ દેસાઈ	૭૫
૧૩) જૈન ગુર્જર કવિઓ (ભાગ ૫)	શ્રી મોહનલાલ દલીચંદ દેસાઈ	૭૫
સંગ્રાહક અને સંપાદક :	ડૉ. જયંત કોઠારી	૭૫
પુન: સંસ્કરણ :	શ્રી મોહનલાલ દલીચંદ દેસાઈ	૭૫
૧૪) જૈન ગુર્જર કવિઓ (ભાગ ૬)	શ્રી મોહનલાલ દલીચંદ દેસાઈ	૭૫
સંગ્રાહક અને સંપાદક :	ડૉ. જયંત કોઠારી	૭૫
પુન: સંસ્કરણ :	શ્રી મોહનલાલ દલીચંદ દેસાઈ	૭૫
૧૫) જૈન ગુર્જર કવિઓ (ભાગ ૭)	શ્રી મોહનલાલ દલીચંદ દેસાઈ	૭૫
સંગ્રાહક અને સંપાદક :	ડૉ. જયંત કોઠારી	૭૫
પુન: સંસ્કરણ :	શ્રી મોહનલાલ દલીચંદ દેસાઈ	૭૫
૧૬) જૈન ગુર્જર કવિઓ (ભાગ ૮)	શ્રી મોહનલાલ દલીચંદ દેસાઈ	૭૫
સંગ્રાહક અને સંપાદક :	ડૉ. જયંત કોઠારી	૭૫
પુન: સંસ્કરણ :	શ્રી મોહનલાલ દલીચંદ દેસાઈ	૭૫

૧૭) જૈન ગુર્જર કવિઓ (ભાગ ૯)	૧૬૦
સંગ્રાહક અને સંપાદક : શ્રી મોહનલાલ દલીચંદ દેસાઈ	
પુનઃ સંસ્કરણ : શ્રી જયંત કોઠારી	
૧૮) જૈન ગુર્જર કવિઓ (ભાગ ૧૦)	૧૨૦
સંગ્રાહક અને સંપાદક : શ્રી મોહનલાલ દલીચંદ દેસાઈ	
પુનઃ સંસ્કરણ : ડૉ. જયંત કોઠારી	
૧૯) શ્રી સામાયિક સૂત્ર :	૨૫
૨૦) શ્રી જિનદેવદર્શન :	૧૨
૨૧) વિરલ વિદ્વત્પ્રતિભા અને મનુષ્યપ્રતિભા :	
સંપાદકો : ડૉ. જયંત કોઠારી, કાંતીભાઈ બી. શાહ	૬૦
૨૨) જૈન અને બૌદ્ધ મત :	
સંક્ષિપ્ત ઇતિહાસ અને સિદ્ધાંતો : લેખક : શ્રી મોહનલાલ દલીચંદ દેસાઈ	
સંપાદક : ડૉ. કાન્તિલાલ બી. શાહ	૨૦૦

અન્ય ઉપયોગી પ્રકાશનો

૧) Kavyanushasana	૪૦
Kalikal Sarvagnya Hemchandracharya :	
Reedited by Dr. V. M. Kulkarni	
૨) The System of Indian Philosophy :	૭૫
Shri Virchand Raghavji Gandhi	
૩) સુવર્ણ મહોત્સવ ગ્રંથ (ભાગ ૧-૨)	૧૦૦
૪) New Documents of Jaina Painting :	૨૫૦
Dr. Moti Chandra & Dr. U. P. Shah	
૫) જૈન સાહિત્ય સમારોહ : (ગુચ્છ ૧)	૩૦
૬) જૈન સાહિત્ય સમારોહ : (ગુચ્છ ૨)	૪૦
૭) જૈન સાહિત્ય સમારોહ : (ગુચ્છ ૩)	૫૦
૮) અમૃત મહોત્સવ સ્મૃતિ ગ્રંથ :	૭૫
૯) ઉપાધ્યાયજી વ યશોવિજયજી સ્વાધ્યાય ગ્રંથ	૧૫૦
સંપાદકો : પ્રદ્યુમ્ન (વજ્યજી, જયંત કોઠારી, કાંતીભાઈ બી. શાહ	
૧૦) મધ્યકાલીન ગુજરાતી જૈન સાહિત્ય	૧૨૦
સંપાદકો : જયંતભાઈ કોઠારી, કાંતીભાઈ બી. શાહ	
૧૧) અષ્ટક પ્રકરણ : આચાર્ય હરિભદ્ર સૂરિ કૃત	૪
સંપાદક : શ્રી ખુશાલદાસ જગજીવનદાસ	
૧૨) એક અભિવાદન : ઓચ્છવ, એક ગોષ્ઠિ	૬૦
સંપાદક : શ્રી કાન્તિલાલ બી. શાહ	

શ્રી નંદિઘોષ વિજયગુ પ્રકાશન

૧) જૈન ધર્મન : વૈજ્ઞાનિક દ્રષ્ટિએ : ગુજરાતી આવૃત્તિ	૪૦
૨) Jainism : Through Science - English & Hindi Edition	૬૦

પ્રાપ્તિ સ્થાન

૧) શ્રી મહાવીર જૈન વિદ્યાલય	ઓગસ્ટ કાંતિ માર્ગ, મુંબઈ - ૪૦૦ ૦૩૬.
૨) શ્રી મહાવીર જૈન વિદ્યાલય	બસ સ્ટેન્ડ પાસે, પાલડી, અમદાવાદ - ૩૮૦ ૦૦૬.

(પેકિંગ અને પોસ્ટેજ ચાર્જ અલગ)

જૈન આગમ ગ્રંથમાલા

ગ્રંથાંક ૧	નંદિસુત્ત અણુઓગદ્વારાઈ	કિંમત રૂ ૪૦
	સંપાદક : પુણ્યવિજયો મુનિ	
ગ્રંથાંક ૨ (૧)	આચારંગસુત્ત :	૪૦
	સંપાદક : જમ્બૂવિજયો મુનિ :	
ગ્રંથાંક ૨ (૨)	સૂયગડંગસુત્ત :	૪૦
	સંપાદક : જમ્બૂવિજયો મુનિ	
ગ્રંથાંક ૩	ઠાળાંગસુત્ત : સમવાયાંગસુત્ત :	૧૨૦
	સંપાદક : જમ્બૂવિજયો મુનિ	
ગ્રંથાંક ૪ (૧)	વિયાહપણ્ણતિસુત્ત : ભાગ : ૧	૪૦
	સંપાદક : પં. બેચરદાસ જીવરાજ દોશી	
ગ્રંથાંક ૪ (૨)	વિયાહપણ્ણતિસુત્ત : ભાગ : ૨	૪૦
	સંપાદક : પં. બેચરદાસ જીવરાજ દોશી	
ગ્રંથાંક ૪ (૩)	વિયાહપણ્ણતિસુત્ત : ભાગ : ૩	૪૦
	સંપાદક : પં. બેચરદાસ જીવરાજ દોશી	
ગ્રંથાંક ૧ (૧)	પણ્ણવણ્ણાસુત્ત : ભાગ : ૧	૩૦
	સંપાદક : પૂણ્યવિજયો મુનિ :	
ગ્રંથાંક ૧ (૨)	પણ્ણવણ્ણાસુત્ત : ભાગ : ૨	૩૦
	સંપાદક : પૂણ્યવિજયો મુનિ :	
ગ્રંથાંક ૧૫	દસવૈયાલિયસુત્ત, ઉત્તરાજ્ઞયણ્ણાઈ, આવસ્સયસુત્ત ચ :	૫૦
	સંપાદક : પૂણ્યવિજયો મુનિ :	
ગ્રંથાંક ૧૭ (૧)	પહ્ણયસુત્તાઈ : ભાગ ૧ :	૮૦
	સંપાદક : પૂણ્યવિજયો મુનિ :	
ગ્રંથાંક ૧૭ (૨)	પહ્ણયસુત્તાઈ : ભાગ ૨ :	૮૦
	સંપાદક : પૂણ્યવિજયો મુનિ :	
ગ્રંથાંક ૧૭ (૩)	પહ્ણયસુત્તાઈ : ભાગ ૩ :	૬૦
	સંપાદક : પૂણ્યવિજયો મુનિ :	
ગ્રંથાંક ૫	ગાયાધમ્મકહાઓ :	૧૨૫
	સંપાદક : જમ્બૂવિજયો મુનિ :	
ગ્રંથાંક ૧૮(૧)	અનુયોગ દ્વાર સૂત્રમ્ - પ્રથમો વિભાગ :	૪૫૦
	સંપાદક : જમ્બૂવિજયો મુનિ :	

-: પ્રાપ્તિ સ્થાન :-

૧) શ્રી મહાવીર જૈન વિદ્યાલય	ઓગસ્ટ કાંતિ માર્ગ, મુંબઈ - ૪૦૦ ૦૩૬.
૨) શ્રી મહાવીર જૈન વિદ્યાલય	બસ સ્ટેન્ડ પાસે, પાલડી, અમદાવાદ - ૩૮૦ ૦૦૬.

(પેકિંગ અને પોસ્ટેજ ચાર્જ અલગ)

(કવર ૨ પરથી ચાલુ)

૫૫. શ્રી દિવાળીબેન પરીખ ટ્રસ્ટ ★  
 ૫૬. શ્રી કપુરચંદ નેમચંદ મહેતા ★  
 ૫૭. શ્રી ઝવેરચંદ નેમચંદ મહેતા ★  
 ૫૮. શ્રી કેવળચંદ નેમચંદ મહેતા ★  
 ૫૯. શ્રી વ્રજલાલ કપુરચંદ મહેતા ★  
 ૬૦. શ્રી નંદગોરી કપુરચંદ મહેતા ★  
 ૬૧. શ્રી શાંતાબેન ઝવેરચંદ મહેતા ★  
 ૬૨. શ્રી ચંદનબેન વ્રજલાલ મહેતા ★  
 ૬૩. શ્રી હીમચંદ કપુરચંદ શાહ  
 ૬૪. શ્રી કેશવલાલ કપુરચંદ શાહ  
 ૬૫. શ્રી અમૃતલાલ જેઠાલાલ શાહ  
 ૬૬. શ્રી જમનાદાસ કાળીદાસ ઝવેરી  
 ૬૭. શ્રી મનુભાઈ ગુલાબચંદ કાપડિયા  
 ૬૮. શ્રી જયંતિલાલ રતનચંદ શાહ  
 ૬૯. શ્રી સોહનલાલ એમ. કોઠારી  
 ૭૦. શ્રી ચીનુભાઈ નાથાલાલ શાહ  
 ૭૧. શ્રી જસવંતલાલ યુનીલાલ શાહ  
 ૭૨. શ્રી રતિલાલ ચીમનલાલ શાહ  
 ૭૩. શ્રી હરજીવનદાસ રામજી શાહ  
 ૭૪. શ્રી ઈન્દુલાલ ભોગીલાલ મહેતા  
 ૭૫. શ્રી દીપચંદ સવરાજ ગારડી  
 ૭૬. શ્રી રમણલાલ નગીનદાસ પરીખ ★  
 ૭૭. શ્રી પ્રફુલભાઈ રતિલાલ શાહ ★  
 ૭૮. શ્રી સારાભાઈ લખમીચંદ ઝવેરી ★  
 ૭૯. ડૉ. રમણલાલ ચીમનલાલ શાહ ★  
 ૮૦. શ્રી પ્રાણલાલ કાનજીભાઈ દોશી ★  
 ૮૧. શ્રી જયંતભાઈ માવજીભાઈ શાહ ★  
 ૮૨. ડૉ. હિમતલાલ જેવંતલાલ મહેતા ★  
 ૮૩. શ્રી ચીમનલાલ કેશવલાલ ★  
 ૮૪. ડૉ. રશ્મિકાંત દીપચંદ ગારડી ★  
 ૮૫. શ્રી દિનેશચંદ્ર હીમચંદ શાહ ★  
 ૮૬. શ્રી ભોગીલાલ લહેરચંદ ★  
 ૮૭. ડૉ. કાન્તીલાલ છોટાલાલ દલાલ  
 ૮૮. શ્રી ભવાનજી નરસી ★  
 ૮૯. શ્રી કનૈયાલાલ સોભાગચંદ પરીખ  
 ૯૦. શ્રી નાનકચંદ રીખચંદ  
 ૯૧. મે. સેવંતિલાલ કાન્તિલાલ એન્ડ કું.  
 ૯૨. શ્રી ભાણજીભાઈ ધરમશીભાઈ શાપરીઆ  
 ૯૩. શ્રી કસ્તુરભાઈ લાલભાઈ ચેરીટી ટ્રસ્ટ  
 ૯૪. ડૉ. વીરચંદ મગનલાલ શાહ ★  
 ૯૫. શ્રી નાનચંદ જુઠાભાઈ મહેતા  
 ૯૬. શ્રી ચીમનલાલ મોતીલાલ પરીખ

૯૭. શ્રી હરિલાલ રવચંદ શાહ  
 ૯૮. શ્રી બાલચંદ ગાંડાલાલ દોશી  
 ૯૯. શ્રી જમનાદાસ સારાભાઈ મોદી  
 ૧૦૦. શ્રી નરેશચંદ મનસુખરામ ચેરીટી ટ્રસ્ટ  
 ૧૦૧. શ્રી રસિકલાલ મોતીચંદ કાપડિયા  
 ૧૦૨. શ્રી મદનલાલ ઠાકોરદાસ શાહ  
 ૧૦૩. શ્રી રતિલાલ ભાણજી મીઠાણી  
 ૧૦૪. ડૉ. અમૃતલાલ ઉજમશી શેઠ  
 ૧૦૫. ડૉ. શાંતિલાલ નગીનદાસ શાહ  
 ૧૦૬. શ્રી બાબુભાઈ કસ્તુરચંદ શાહ  
 ૧૦૭. શ્રી કાન્તિલાલ રામચંદ્ર શાહ  
 ૧૦૮. શ્રી પ્રાણજીવન વનેચંદ મહેતા  
 ૧૦૯. શ્રી સાકળચંદ જેઠાલાલ શાહ  
 ૧૧૦. શ્રી ભાઈચંદ મૂળચંદ મહેતા  
 ૧૧૧. શ્રી ચંદ્રકાંત વીરચંદ પટણી  
 ૧૧૨. શ્રી અજિતભાઈ મણિલાલ રીખચંદ ઝવેરી ★  
 ૧૧૩. શ્રી સુંદરલાલ રાયચંદ ★  
 ૧૧૪. શ્રી લાલભાઈ લલ્લુભાઈ પરીખ  
 ૧૧૫. શ્રી સિદ્ધલેખ જૈન બાલાશ્રમ (હીરક મહોત્સવ) પાસ્ટ સ્ટુડન્ટ્સ યુનિયન ટ્રસ્ટ  
 ૧૧૬. શ્રી જગજીવન પોપટલાલ શાહ ★  
 ૧૧૭. શ્રી કેશવલાલ બુલાખી દાસ ★  
 ૧૧૮. શ્રી લક્ષ્મીચંદ દુર્લભજી ★  
 ૧૧૯. શ્રી મહેશકુમાર વાડીલાલ ગાંધી ★  
 ૧૨૦. શ્રી પોપટલાલ ભીખાચંદ ★  
 ૧૨૧. શ્રી ચિત્તરંજન દામોદરદાસ શાહ ★  
 ૧૨૨. શ્રી રાજેન્દ્ર જયંતિલાલ શાહ ★  
 ૧૨૩. શ્રી રણછોડદાસ રાયચંદ ★  
 ૧૨૪. શ્રી શાંતીલાલ યુનીલાલ કપાસી ★  
 ૧૨૫. શ્રી ચીમનલાલ છગનલાલ શાહ ★  
 ૧૨૬. શ્રી રમણલાલ નગીનદાસ શાહ ★  
 ૧૨૭. શ્રી અનિલકુમાર છોટુભાઈ ચોકસી ★  
 ૧૨૮. ડૉ. ચીમનલાલ મોહનલાલ પાટડીઆ ★  
 ૧૨૯. શ્રી સેવંતીલાલ કેશવલાલ ★  
 ૧૩૦. શ્રી કાન્તિલાલ નારણદાસ શાહ ★  
 ૧૩૧. શ્રી જગુભાઈ વલ્લભદાસ ★  
 ૧૩૨. શ્રી વ્રજલાલ રતિલાલ શાહ ★  
 ૧૩૩. ડૉ. ચતુરદાસ ત્રિકમજી દડીઆ ★  
 ૧૩૪. શ્રીમતી દિવાળીબેન કાલીદાસ દોશી ★  
 ૧૩૫. શ્રી રજનીકાંત યુનીલાલ પારેખ ★  
 ૧૩૬. શ્રી હર્ષદભાઈ છોટાલાલ વોરા ★  
 ૧૩૭. શ્રી ચીમનલાલ નગીનદાસ ભાપરીઆ ★  
 ૧૩૮. ડૉ. નગીનદાસ પાનાચંદ શાહ ★  
 ૧૩૯. શ્રીમતી મંગળાબેન ભોગીલાલ શાહ ★  
 ૧૪૦. શ્રી મહેન્દ્ર યુનીલાલ રાયચંદ ★  
 ૧૪૧. શ્રી મણિલાલ યુનીલાલ ભણશાલી ★  
 ૧૪૨. શ્રી કુંદનલાલ લલ્લુભાઈ ઝવેરી ★  
 ૧૪૩. શ્રી અનંતરાય લક્ષ્મીચંદ શાહ  
 ૧૪૪. શ્રી શિરીષ મણિલાલ શાહ  
 ૧૪૫. શ્રી ખાંતિલાલ જયંતિલાલ વોરા  
 ૧૪૬. મે. કાંતિલાલ મણિલાલ એન્ડ કંપની  
 ૧૪૭. શ્રી હમીરમલ કરમચંદ બાફના  
 ૧૪૮. શ્રી દેવચંદ છગનલાલ ઝવેરી ★  
 ૧૪૯. શ્રી નરેશચંદ્ર કાંતિલાલ ઝવેરી  
 ૧૫૦. શ્રી પ્રવિણચંદ્ર નાથાલાલ ચોકસી  
 ૧૫૧. શ્રી પુષ્પાબેન મનસુખલાલ ધનજીભાઈ વોરા ચેરીટેબલ ટ્રસ્ટ  
 ૧૫૨. મે. માણેકલાલ મણિલાલ સંઘવી  
 ૧૫૩. મે. મિશ્રિમલ નવાજી  
 ૧૫૪. શેઠ મણિલાલ મગનલાલ દલાલ ડાહિબેન મણીલાલ દલાલ ચેરીટી ટ્રસ્ટ  
 ૧૫૫. મે. બેગરાજ ભાવરલાલ ચોરડીઆ ચેરીટેબલ ટ્રસ્ટ  
 ૧૫૬. શ્રીમતી કંચનબહેન પ્રાણલાલ દોશી ★  
 ૧૫૭. શ્રી હેમચંદ અમરચંદ ચેરીટી ટ્રસ્ટ  
 ૧૫૮. મે. શાહ ટ્રેડિંગ એજન્સીઝ  
 ૧૫૯. શ્રી ભોગીલાલ યુનીલાલ ઝવેરી  
 ૧૬૦. શ્રી અમર બાબુભાઈ જરીવાલા  
 ૧૬૧. મે. રૂબી જ્વેલર્સ  
 ૧૬૨. શ્રી જમનાદાસ પોપટલાલ સાંડેસરા  
 ૧૬૩. શ્રી રસિકલાલ ફુલચંદ શાહ  
 ૧૬૪. શ્રી નવીનચંદ્ર ભોગીલાલ શાહ ★  
 ૧૬૫. શ્રી કાંતિલાલ કલિદાસ દોશી ★  
 ૧૬૬. શ્રી મણિલાલ નરસીદાસ દોશી ચેરીટી ટ્રસ્ટ  
 ૧૬૭. શ્રી ચંપાલાલ કેશરીમલ સંઘવી  
 ૧૬૮. શ્રી દેવચંદ જેઠાલાલ  
 ૧૬૯. શ્રી કેશવલાલ યુનીલાલ લીલાચંદ  
 ૧૭૦. શ્રી પ્રવીણચંદ્ર રમણલાલ શાહ  
 ૧૭૧. શ્રી શાંતિલાલ લીલાચંદ  
 ૧૭૨. શ્રી દિવ્યકાન્ત ચીમનલાલ શાહ ★  
 ૧૭૩. શ્રી ચંદુલાલ દલસુખભાઈ પરીખ  
 ૧૭૪. શ્રી એલ. મિલાપચંદજી ઢઠ્ઠા  
 ૧૭૫. શ્રી પ્રવીણચંદ્ર પોપટલાલ શાહ  
 ૧૭૬. શ્રી માણેકલાલ વાડીલાલ સવાણી ચેરીટેબલ ટ્રસ્ટ  
 (પાન નં. ૧૪૬ પર ચાલુ)